P7/D,1

4 Février 1901
~~28 Janvier~~

Damas Mayan ajourné de
Me Cordonie Bourget &c
A la Corporation du Village de Montréal

Taxes d'école

Année 1900-1901	$1800 + 20%	3 60	3 60
" 99-1900 arriérages	$1800 + 30%	5 40	5 40
Intérêts sur les arriérages	5.40 + 6% 12 mois	32½	33
Notice en date du 18 juin 1900		50	50
Procès Verbal Avenue Pelquin		10	10
Ponts réparés	✓ ✓ N° 372	08	08
Chemins d'hiver	✓ ✓ N° 372	34	34
Réglement du comté	No 32 c 15/100	63	63
" "	No 31 : 100 arrérages	37½	38
Frais de lettre.		07	07
Notice			25
			$11.68

Province de Québec
Municipalité du
Village de Montréal

} 4 Février 1901

A Damien Damas Mayan
ajourné à Me Cordonie Bourget
demeurant

Ainsi vous êtes averti qu'un rapport maintenu a été fait par le soussigné Inspecteur d'écoles de la susdite municipalité de Montréal, constatant que vous êtes en défaut de payer la somme ci-dessus mentionnée au compte de l'année courante, et que vous avez été requis par l'avis public, vous être donné par le secrétaire trésorier de la susdite municipalité, de payer ladite somme au bureau du secrétaire trésorier de la susdite municipalité, dans le délai de quinze jours de la date dudit avis, et que vous avez négligé et refusé de payer la somme ci-dessus mentionnée au compte ci-dessus, et que vous avez été requis par le susdit avis public de payer ladite somme dans le délai susdit, et que vous avez négligé et refusé de le faire, et que vous êtes par conséquent passible des pénalités imposées par la loi en pareil cas.

A ces causes, je vous somme par les présentes de comparaître devant le Conseil de la susdite municipalité de Montréal, à la salle du Conseil de la susdite municipalité de Montréal, le 4 Février 1901 à 7½ heures de l'après-midi, pour répondre à la susdite plainte, et pour être procédé sur icelle suivant la loi.

Greffier
Secrétaire Trésorier

25 Damien
8 W. Mayan

Province de Quebec
Municipalité du
Village de Ahuntsic } 4 Février 190

A une session générale du Conseil Municipal du Village de Ahuntsic tenue au lieu ordinaire de ses séances lundi le quatrième jour de Février mil neuf cent un (1901) conformément aux dispositions du Code Municipal de la Province de Quebec, à laquelle session sont présents Monsieur le Maire et M.M. les Conseillers Ls. Latendresse J.H. Berthelette. W. Tolhourst. Jos. Rocette. S. Gagnon formant quorum sous la présidence de Monsieur le Maire S. Gaudry

Il a été résolu et adopté ce qui suit

Proposé par Ls. Latendresse
Secondé par J.H. Berthelette

Que tous les argents, deniers perçus et à percevoir à l'avenir pour et au nom de cette corporation par J. I. Nadon Secrétaire-Trésorier soient déposés au nom de de cette Corporation à la Banque d'Epargnes de la Cité et du District et que toutes sommes dont le secrétaire Trésorier sera obligé de payer, soient effectuées par chèques signés par Monsieur le Maire et le dit Secrétaire Trésorier.

Adopté

J. I. Nadon
Sec. Trés.

Vraie copie des
Annuaires
J. I. Nadon

Archives de la Ville de Montréal

P7/D,1

P7/D,1

1

Avenue St Charles

Mr J. B Peloquin

Dr à la Corporation Village de Ahuntsic

Pour les items suivants

Nos	Valeur	Ecole 900-901	Procès Verbal	Ponts réparés	Chemins d'hiver	Comté No 32	Total dû	
48	50	10	10	52		02	74	
49	50	10	10	52		02	74	
51	50	10	10	52	23	02	97	Côte Nord du chemin Publier
52	50	10	10	52	23	02	97	
53	100	20	10	52	23	06	1 11	
675	60	12	10	06		03	31	
657	50	10	10	06		02	28	
656	50	10	10	06		02	28	
655	50	10	10	06		02	28	
654	50	10	10	06		02	28	
653	50	10	10	06		02	28	
652	650	1 30	10	06		23	1 69	
651	50	10	10	06		02	28	
650	50	10	10	06		02	28	
649	50	10	10	06		02	28	
648	50	10	10	06		02	28	
647	50	10	10	06		02	28	
540	50	10	10	06		02	28	
539	50	10	10	06		02	28	
538	50	10	10	06		02	28	
537	50	10	10	06		02	28	
520	50	10	10	06		02	28	
519	50	10	10	06		02	28	
	810	3.62	2.30	4.18	-69	42	11.09	
		(3.63)	2.30	4.18	01		11.09	

2

Avenue St Charles

suite

Nos	Valeur	Ecole 900-1901	Ponts réparés	Chemin d'hiver	Procès Verbal	Comté No 32	Total
474	25	05	06	✓ ✓	10	01	22
473	25	05	06		10	01	22
472	25	05	06		10	01	22
471	25	05	06		10	01	22
470	25	05	06		10	01	22
469	25	05	06		10	01	22
468	25	05	06		10	01	22
467	25	05	06		10	01	22
466	25	05	06		10	01	22
465	25	05	06		10	01	22
464	25	05	06		10	01	22
463	25	05	06		10	01	22
462	25	05	06		10	01	22
461	25	05	06		10	01	22
460	25	05	06		10	01	22
459	25	05	06		10	01	22
458	25	05	06		10	01	22
457	25	05	06		10	01	22
456	25	05	06		10	01	22
455	25	05	06		10	01	22
454	25	05	06		10	01	22
453	25	05	06		10	01	22
452	25	05	06		10	01	22
451	25	05	06		10	01	22
450	25	05	06		10	01	22
625		1.25	1.50		2.50	-25	5.50

Archives de la Ville de Montréal

P7/D,1

2

Avenue S. Charles
suite

N°	Valeur $	Ecole 1900-1901	Ponts réparés	Procès Verbal	Chemin N° 2	Chemin Rivière	Total $ c
474	25	05	06	10	01		22
473	25	05	06	10	01		22
472	25	05	06	10	01		22
471	25	05	06	10	01		22
470	25	05	06	10	01		22
469	25	05	06	10	01		22
468	25	05	06	10	01		22
467	25	05	06	10	01		22
466	25	05	06	10	01		22
465	25	05	06	10	01		22
464	25	05	06	10	01		22
463	25	05	06	10	01		22
462	25	05	06	10	01		22
461	25	05	06	10	01		22
460	25	05	06	10	01		22
459	25	05	06	10	01		22
458	25	05	06	10	01		22
457	25	05	06	10	01		22
456	25	05	06	10	01		22
455	25	05	06	10	01		22
454	25	05	06	10	01		22
453	25	05	06	10	01		22
452	25	05	06	10	01		22
451	25	05	06	10	01		22
450	25	05	06	10	01		22
27		4.25	1.50	2.50	0.19		5.50

3

Avenue S. Charles
suite

N°	Valeur $	Ecole 1900-1901	Ponts réparés	Procès Verbal	Chemin N° 2	Chemin Rivière	Total $ c
449	25	05	06	10	01		22
448	25	05	06	10	01		22
447	25	05	06	10	01		22
446	25	05	06	10	01		22
445	25	05	06	10	01		22
444	25	05	06	10	01		22
443	25	05	06	10	01		22
408	25	05	06	10	01		22
407	25	05	06	10	01		22
406	25	05	06	10	01		22
405	25	05	06	10	01		22
404	25	05	06	10	01		22
403	25	05	06	10	01		22
402	25	05	06	10	01		22
401	25	05	06	10	01		22
400	25	05	06	10	01		22
399	25	05	06	10	01		22
398	25	05	06	10	01		22
397	25	05	06	10	01		22
475		95	1 14	1 90	0.19		5.18

Résumé -
Ecole 1900-1901 $ 5.82
Procès Verbal 6.70
Ponts Réparés 6.82
Chemin d'hiver 69
Chemin Rivière N° 32 1.16
$ 21.29

$ 21.29

Montréal, Village

P7/D,1

Travaux Statutaires
Suite

No.	Volume	Ecole 1900-1901	Procès Verbal	Pointe Riparée	Chemin d'hiver	Cimetière No 2
49	25	05	01	10	01	23
48	25	05	01	10	01	23
47	25	05	01	10	01	23
46	25	05	01	10	01	23
45	25	05	01	10	01	23
44	25	05	01	10	01	23
43	25	05	01	10	01	23
42	25	05	01	10	01	23
41	25	05	01	10	01	23
40	25	05	01	10	01	23
39	25	05	01	10	01	23
38	25	05	01	10	01	23
37	25	05	01	10	01	23
36	25	05	01	10	01	23
35	25	05	01	10	01	23
34	25	05	01	10	01	23
33	25	05	01	10	01	23
32	25	05	01	10	01	23
31	25	05	01	10	01	23
30	25	05	01	10	01	23
29	25	05	01	10	01	23
28	25	05	01	10	01	23
27	25	05	01	10	01	23
26	25	05	01	10	01	23
25	25	05	01	10	01	23
24	25	05	01	10	01	23
23	25	05	01	10	01	23
22	25	05	01	10	01	23
21	25	05	01	10	01	23
20	25	05	01	10	01	23
19	25	05	01	10	01	23
18	25	05	01	10	01	23
17	25	05	01	10	01	23
16	25	05	01	10	01	23
15	25	05	01	10	01	23
14	25	05	01	10	01	23
13	25	05	01	10	01	23
12	25	05	01	10	01	23
11	25	05	01	10	01	23
10	25	05	01	10	01	23
9	25	05	01	10	01	23
8	25	05	01	10	01	23
7	25	05	01	10	01	23
6	25	05	01	10	01	23
5	25	05	01	10	01	23
4	25	05	01	10	01	23
3	25	05	01	10	01	23
2	25	05	01	10	01	23
1	25	05	01	10	01	23
42	10	05	01	10	01	23
41	10	05	01	10	01	23
40	10	05	01	10	01	23
39	10	05	01	10	01	23
38	10	05	01	10	01	23
37	10	05	01	10	01	23
36	10	05	01	10	01	23
35	10	05	01	10	01	23
34	10	05	01	10	01	23
33	10	05	01	10	01	23
32	10	05	01	10	01	23
31	10	05	01	10	01	23
30	10	05	01	10	01	23
29	10	05	01	10	01	23
28	10	05	01	10	01	23
27	10	05	01	10	01	23
26	10	05	01	10	01	23
25	10	05	01	10	01	23
24	10	05	01	10	01	23
23	10	05	01	10	01	23
22	10	05	01	10	01	23
21	10	05	01	10	01	23
20	10	05	01	10	01	23
19	10	05	01	10	01	23
18	10	05	01	10	01	23
17	10	05	01	10	01	23
16	10	05	01	10	01	23
15	10	05	01	10	01	23
14	10	05	01	10	01	23
13	10	05	01	10	01	23
12	10	05	01	10	01	23
11	10	05	01	10	01	23
10	10	05	01	10	01	23
9	10	05	01	10	01	23
8	10	05	01	10	01	23
7	10	05	01	10	01	23
6	10	05	01	10	01	23
5	10	05	01	10	01	23
4	10	05	01	10	01	23
3	10	05	01	10	01	23
2	10	05	01	10	01	23
1	10	05	01	10	01	23

Résumé -
Ecole 1900 - 1901 $ 5.82
Procès Verbal 6.70
Pointe Riparée 6.82
Chemins d'hiver .69
Compté Règl. No 32 1.16
$21.29

Journal des Chartes

Municipalité Village

$21.29

Avenue Pelouse
Côté Nord au chemin Public

Côté Pelouse Est

No.	Volume	Ecole 1900-1901	Procès Verbal	Pointe Riparée	Compté	Au Total
20A	60	12	05	09	02	28
20B	60	12	05	09	02	28
21	60	12	05	09	02	28
22	60	12	05	09	02	28
23	60	12	05	09	02	28
24	60	12	05	09	02	28
25	60	12	05	09	02	28
26	60	12	05	09	02	28
28	125	25	05	09	05	144
37	50	10	05	09	02	26
38	50	10	05	09	02	26
40	50	10	05	09	02	26
55	151	60	108	27	3.46	

P7/D,1

H B Pelopuin

Univ Pelopuin

Ecole Sud au chemin public

2

No	Valeur	Ecole 1900-1901	Procès Verbal	Points Réparés	Rapport Verbal	Chemin d'hiver	Comté R.32	Total
342	50	10	05	04		13	02	34
335	50	10	05	04		13	02	34
334	50	10	05	04		13	02	34
329	50	10	05	04		13	02	34
328	50	10	05	04		13	02	34
327	50	10	05	04		13	02	34
326	50	10	05	04		13	02	34
283	75	15	05	04		13	05	40
282	75	15	05	04		13	05	40
281	75	15	05	04		13	05	40
280	75	15	05	04		13	05	40
259	50	10	05	04		13	02	34
258	650	1 30	05	04		13	23	1 75
257	650	1 30	05	04		13	23	1 75
256	50	10	05	04		13	02	34
255	50	10	05	04		13	02	34
254	50	10	05	04		13	02	34
147	50	10	05	04			02	21
146	50	10	05	04			02	21
145	50	10	05	04			02	21
137	50	10	05	04			02	21
138	50	10	05	04			02	21
139	50	10	05	04			02	21
140	50	10	05	04			02	21
141	50	10	05	04			02	21
2530	5 10		2.5	1.00		$ 2.21	.96	$10.52
	$5.10		1.25	1.00		2.21	.96	$10.52

Univ Pelopuin

Ecole Nord au chemin public

No	Valeur	Ecole 1900-1901	Procès Verbal	Points Réparés	Rapport Verbal	Chemin d'hiver	Comté R.32	Total
208	50	10	05	04		13	02	34
209	50	10	05	04		13	02	34
213	50	10	05	04		13	02	34
214	50	10	05	04		13	02	34
215	50	10	05	04		13	02	34
216	50	10	05	04		13	02	34
217	50	10	05	04		13	02	34
218	50	10	05	04		13	02	34
219	50	10	05	04		13	02	34
220	50	10	05	04		13	02	34
221	50	10	05	04		13	02	34
222	50	10	05	04		13	02	34
223	50	10	05	04		13	02	34
224	50	10	05	04		13	02	34
225	50	10	05	04		13	02	34
226	50	10	05	04		13	02	34
227	50	10	05	04		13	02	34
228	50	10	05	04		13	02	34
229	50	10	05	04		13	02	34
230	50	10	05	04		13	02	34
231	50	10	05	04		13	02	34
232	50	10	05	04		13	02	34
233	50	10	05	04		13	02	34
234	50	10	05	04		13	02	34
235	50	10	05	04		13	02	34
236	50	10	05	04		13	02	34
237	50	10	05	04		13	02	34
238	50	10	05	04		13	02	34
239	50	10	05	04		13	02	34
240	50	10	05	04		13	02	34
241	50	10	05	04		13	02	34
242	50	10	05	04		13	02	34
243	50	10	05	04		13	02	34
244	50	10	05	04		13	02	34
245	50	10	05	04		13	02	34
246	50	10	05	04		13	02	34
247	50	10	05	04		13	02	34
248	50	10	05	04		13	02	34
249	50	10	05	04		13	02	34
250	50	10	05	04		13	02	34
251	50	10	05	04		13	02	34
252	50	10	05	04		13	02	34
253	50	10	05	04		13	02	34
254	50	10	05	04		13	02	34
255	50	10	05	04		13	02	34
256	50	10	05	04		13	02	34
257	650	1 30	05	04		13	23	1 75
258	650	1 30	05	04		13	23	1 75
259	50	10	05	04		13	02	34
280	75	15	05	04		13	03	40
281	75	15	05	04		13	03	40
282	75	15	05	04		13	03	40
283	75	15	05	04		13	03	40
326	50	10	05	04		13	02	34
327	50	10	05	04		13	02	34
328	50	10	05	04		13	02	34
329	50	10	05	04		13	02	34
334	50	10	05	04		13	02	34
335	50	10	05	04		13	02	34
342	50	10	05	04		13	02	34
2530	5 10		2.5	1.00		$ 2.21	.96	$10.52
	$5.10		1.25	1.00		2.21	.96	$10.52

1. Ecrit -

Ecole 1900-1901	$ 5.82
Procès Verbal	6.70
Points Réparés	6.82
Chemins d'hiver	.69
Comté Rgl. R-32	1.16
	$21.29

$21.29

Municipalité Village

P7/D,1

3 Avenue Pelletier
suite

N°	Valeur	Ecole 1900-1901	Prov. Verbal	Ponts-Usuns	Hiver	Comté N°32	Etat.
140	50	10	05	04		02	21
139	50	10	05	04		02	21
138	50	10	05	04		02	21
137	50	10	05	04		02	21
136	50	10	05	04		02	21
135	50	10	05	04		02	21
134	50	10	05	04		02	21
133	50	10	05	04		02	21
132	50	10	05	04		02	21
131	50	10	05	04		02	21
130	50	10	05	04		02	21
129	50	10	05	04		02	21
128	50	10	05	04		02	21
127	50	10	05	04		02	21
126	50	10	05	04		02	21
125	50	10	05	04		02	21
124	50	10	05	04		02	21
123	50	10	05	04		02	21
122	50	10	05	04		02	21
121	50	10	05	04		02	21
385	25	05	05	04		01	15
386	25	05	05	04		01	15
387	25	05	05	04		01	15
388	25	05	05	04		01	15
389	25	05	05	04		01	15
	125	2.25	1.25	1.00		45	4.95
		25	15	16		65	75

4.20
75
4.95
de la 4.20
mauvaise appréciation
à soustraire
total

P7/D,1

PAGE MANQUANTE

J. B. Peloquin

Avenue Peloquin
Suite

Nos	Valeur	Ecole 900-1901	Procès Verbal	Ponts réparés	Comte N. 32	Chemin d'hiver	Total
390	25	05	05	04	01		15
391	25	05	05	04	01		15
392	25	05	05	04	01		15
416	25	05	05	04	01		15
417	25	05	05	04	01		15
418	25	05	05	04	01		15
419	25	05	05	04	01		15
420	25	05	05	04	01		15
421	25	05	05	04	01		15
422	25	05	05	04	01		15
423	25	05	05	04	01		15
424	25	05	05	04	01		15
425	25	05	05	04	01		15
426	25	05	05	04	01		15
427	25	05	05	04	01		15
428	25	05	05	04	01		15
429	25	05	05	04	01		15
432	25	05	05	04	01		15
438	25	05	05	04	01		15
439	25	05	05	04	01		15
440	25	05	05	04	01		15
441	25	05	05	04	01		15
480	25	05	05	04	01		15
481	25	05	05	04	01		15
482	25	05	05	04	01		15
	625	1.25	1.25	81.00	25		[illegible]

Archives de la Ville de Montréal

5

J. B. Pelozuin

Avenue Pelozuin
suite

Nos	Valeur	Ecole 900-1901	Procès Verbal	Ponts réparés	Chemins d'hiver	Comté n° 32	total
483	25	05	05	04		01	15
484	25	05	05	04		01	15
485	25	05	05	04		01	15
486	25	05	05	04		01	15
487	25	05	05	04		01	15
488	25	05	05	04		01	15
507	50	10	05	04		02	21
591	25	05	05	04		01	15
592	25	05	05	04		01	15
618	25	05	05	04		01	15
619	25	05	05	04		01	15
620	25	05	05	04		01	15
659	25	05	05	04		01	15
	35	-70	-65	-62		-14	$2.01

Résumé -

Ecole 1900-1901	$ 10.81
Procès Verbal -	5.00
Ponts Réparés	4.60
Chemins d'hiver	2.21
Comté N° 32.	2.07
	$ 24.69

Avenue Pelozuin
— Ahuntsic —

— Ahuntsic Village —

P7/D,1

PAGE MANQUANTE

Ahuntsic 13 Fevrier 1901

M. J. B. Peloquin

A la Corporation Village Ahuntsic,

Taxes d'Ecole 1900-1901

N° 244 —	$ 12000 + 20%			24 00
	Comte (32) 12000 + 35/1000		4 20	4 20
h. 240 E	1000 + 20%			2 00
	Comte (32) 1000 + 35/1000		35	35
N° 240. h. 116. 117. 118. 119. 120. 121. 122. 123				
124. 125. 126. 127. 128. 136. 137. 138				
139. à $50 du lot. 17 lots × 50 = $ 850 + 20%				1 70
	Comte (Refen. 32)	$ 850 × 35/1000	29 3/4	30
N° 236. h. 22 —		350 × 20/00		70
	Comte Rgt 32	350 × 35/1000	12 1/2	13
N° 245 — h. 13.	Ecole 1900-1901	350 × 20/00		70
14	✓ ✓ ✓	350 × 20/—		70
15	✓ ✓ ✓	200 × 20%		40
16	✓ ✓ ✓	200 × 20%		40
	Comte R. 32			
h. 13	✓ ✓	350 × 35/1000	12 1/4	13
✓ 14	✓ ✓	350 × 35/1000	12 1/4	13
✓ 15	✓ ✓	200 × 35/—	07	07
✓ 16	✓ ✓	200 × 35/—	07	07
				$ 35.98

J. B. Pelogeuin

Avenue Ste Claire

1

228	Valeur	Ecole 1900-1901	Ponts Séparés	Comte N°32	Procès Verbal	
64	50	10	01	02	08	21
65	50	10	01	02	08	21
66	50	10	01	02	08	21
67	50	10	01	02	08	21
68	50	10	01	02	08	21
69	50	10	01	02	08	21
70	50	10	01	02	08	21
71	50	10	01	02	08	21
87	50	10	01	02	08	21
88	50	10	01	02	08	21
89	50	10	01	02	08	21
90	50	10	01	02	08	21
91	50	10	01	02	08	21
92	50	10	01	02	08	21
93	50	10	01	02	08	21
94	50	10	01	02	08	21
95	50	10	01	02	08	21
96	50	10	01	02	08	21
97	50	10	01	02	08	21
98	50	10	01	02	08	21
99	50	10	01	02	08	21
100	50	10	01	02	08	21
101	50	10	01	02	08	21
102	50	10	01	02	08	21
103	50	10	01	02	08	21
	2.50	2.50	.25	.50	2.00	5.25

Ecole 1900-1901 $ 2.50
Procès Verbal 2.00
Ponts 25
Comte N 32 50
$ 5.25

2

J. B. Pelagaud

Avenue Ste Claire
(suite)

No	Valeur	Ecole 1900-901	Procès Verbal	Ponts	Comte M32	Total
104	50	10	08	01	02	21
105	50	10	08	01	02	21
106	50	10	08	01	02	21
107	50	10	08	01	02	21
108	50	10	08	01	02	21
109	50	10	08	01	02	21
110	50	10	08	01	02	21
223	75	15	08	01	03	27
224	75	15	08	01	03	27
225	75	15	08	01	03	27
226	75	15	08	01	03	27
230	50	10	08	01	02	21
231	50	10	08	01	02	21
232	50	10	08	01	02	21
233	50	10	08	01	02	21
234	50	10	08	01	02	21
235	50	10	08	01	02	21
236	50	10	08	01	02	21
237	50	10	08	01	02	21
238	50	10	08	01	02	21
239	50	10	08	01	02	21
240	50	10	08	01	02	21
247	50	10	08	01	02	21
249	50	10	08	01	02	21
250	50	10	08	01	02	21
	1350	270	200	28	54	5.49

1900-901 Ecole $2.70
Procès Verbal 2.00
Ponts repas .25
Comte M32 54
$5.49

P7/D,1

J. B. Pelogeuin

Avenue Ste Claire
(suite)

2

Nos	Valeur	Ecole 1900-901	Procès Verbal	Ponts	Comté M32	Total
104	50	10	08	01	02	21
105	50	10	08	01	02	21
106	50	10	08	01	02	21
107	50	10	08	01	02	21
108	50	10	08	01	02	21
109	50	10	08	01	02	21
110	50	10	08	01	02	21
223	75	15	08	01	03	27
224	75	15	08	01	03	27
225	75	15	08	01	03	27
226	75	15	08	01	03	27
230	50	10	08	01	02	21
231	50	10	08	01	02	21
232	50	10	08	01	02	21
233	50	10	08	01	02	21
234	50	10	08	01	02	21
235	50	10	08	01	02	21
236	50	10	08	01	02	21
237	50	10	08	01	02	21
238	50	10	08	01	02	21
239	50	10	08	01	02	21
240	50	10	08	01	02	21
247	50	10	08	01	02	21
249	50	10	08	01	02	21
250	50	10	08	01	02	21
	1350	270	200	28	54	5.49

1900-901 Ecole $2.70
Procès Verbal 2.00
Ponts repos .25
Comté M32 54
$5.49

Archives de la Ville de Montréal

P7/D,1

St Blaise
suite

3

Nos	Valeur	Ecole 1900 1901	Procès Verbal	Ponts	Comté Rgl 32	Total
301	50	10	08	01	02	21
302	50	10	08	01	02	21
303	50	10	08	01	02	21
304	50	10	08	01	02	21
2	350	70	16	03	08	92
4	125	25	08	03	05	41
9	125	25	04	03	05	41
10	125	25	08	03	05	41
11	125	25	04	03	05	41
12	125	25	04	03	05	41
6	350	70	08	03	13	94
1525	385	-.96	-.25	-.49	-4.75	

Ecole 1900-1901 $ 3.00
" 1.00
" 4.25
Procès Verbal 4.96
Ponts Réparés .75
Comté Rgl 32 1.53
$15.49

Rivière St Blaise
Abmulais

Rivière St Blaise
Abmulais

Résumé

Ecole 1900 - 1901	8.25
Procès Verbal	4.96
Ponts Réparés	.75
Comté Rgl. 32	1.53
	$15.49

Abmulais Village

St Blaise
Suite

Rivière St Blaise
(suite)

Nos	Valeur	Ecole 1900-01	Procès Verbal	Ponts	Comté Rgl 32	Total
10	25	10	08	01	02	21
102	20	10	08	01	02	21
103	20	10	08	01	02	21
104	20	10	08	01	02	21
105	20	10	08	01	02	21
106	20	10	08	01	02	21
107	20	10	08	01	02	21
108	20	10	08	01	02	21
109	20	10	08	01	02	21
110	20	10	08	01	02	21
133	25	12	08	01	02	28
134	25	12	08	01	02	28
135	25	12	08	01	02	28
136	25	12	08	01	02	28
230	20	10	08	01	02	21
231	20	10	08	01	02	21
232	20	10	08	01	02	21
233	20	10	08	01	02	21
234	20	10	08	01	02	21
235	20	10	08	01	02	21
236	20	10	08	01	02	21
237	20	10	08	01	02	21
238	20	10	08	01	02	21
239	20	10	08	01	02	21
240	20	10	08	01	02	21
1325	385	-.96	-.25	-.49	-4.75	

Ecole 1900-01 $ 3.00
" 1.00
" 4.25
Procès Verbal 4.96
Ponts Réparés .75
Comté Rgl 32 1.53
$15.49

Rivière St Blaise
Abmulais

Résumé

Ecole 1900 - 1901	8.25
Procès Verbal	4.96
Ponts Réparés	.75
Comté Rgl. 32	1.53
	$15.49

Abmulais Village

Archives de la Ville de Montréal

P7/D,1

Abbotsford 13 Février 1901

J B Péloquin

A la Corporation Village Abbotsford

228 = h. 2. 4. 5 - à $350 chaque = $1050 + 20%				210 ~
3	650	+ 20%		1 30 ~
	Comté			
24. 5. .	350 + 1050 +	35%	36 3/4	37 ~
3	650 +	35%	22 3/4	23 ~

Arrérages

Abbotsford aujourd'hui J. B. Péloquin			
Arrérages 99-1900			1 85 ~
Intérêts pour 18 mois à 6%		1665	17 ~
Comté			
Arrérages Réglement N. 31			20 ~
Intérêts 18 mois @ 6%		0180	02 ~
Damase Masson aujourd'hui J. B. Péloquin			3 39 ~
37/7 Arrérages 99-1900			
Intérêts 18 mois à 6%		30 1/2	31 ~
Comté			38 ~
37/6 Arrérage Réglement N. 31.			
Intérêts 18 mois @ 6%		034	04 ~
Réglement N° 32 —		45 1/2	46 ~
J B Péloquin (& Masson) (377. 376)			2 60 ~
Ecole 1900-1901			$13.42

Résumé

Voir les comptes détaillés ci annexés aux présents

N°	Ecole 1900-1901		
228	Avenue Pelopin 1900-1901	10 81	
228	St Charles " "	5 82	
228	St Claire " "	8 25	
244	Hotel	24 00	
240	ou est S Duclos	2 00	
240	17 lots en arrière du 244	1 70	
245	4 lots jardin	2 20	
236	1 lot sur le chemin du Pont	70	
228.	377.376. autrefois D Maran	2 60	
228	2.3.4.5 - 4 lots chemin public	3 40	
	arrérages U Chamberlande 99-1900	1 85	
	Intérêts 18 m. 6%	17	
	arrérages. 377.376 D Maron	3 39	
	Intérêts 18 m 6%	31	67 20

Comté Reglement N° 32

	Avenue Pelopin	2 07
	" St Charles	1 10
	" St Claire	1 53
244	Hotel	4 20
240	S Duclos	35
240	17 lots	30
245	4 lots	46
236	1	13
228	2.3.4.5	60
		$1074 $67 20

Suite voir les comptes détaillés ci-annexés

		Comté		
		montants rapportés	10 74	67 20
228	Arrerage	Ubhamberland Rg N. 31	20	
		Intérêts 18 m 6%	02	
228	377. 376	autrefois Dhanan N.° 31	38	
		Intérêts 18 m 6%	04	11 38
		Procès Verbaux		
	Avenue	Pelogum	5 00	
	"	St Charles	6 70	
	"	Ste Claire	4 96	16 66
		Ponts séparés à neuf		
	Avenue	Pelogum	4 60	
	"	St Charles	6 82	
	"	Ste Claire	75	12.17
		Chemins d'hiver		
	Av.	Pelogum	2 21	
	"	St Charles	69	
	"	Ste Claire	[illegible]	2 90
				$110 31

à vérifier au cas d'erreur Page

P7/D,1

Alfred Faulkner

Avenue St Blanc

No	Volume	Carte 1900	Carte 1901	Parcours Verbal	Ponts epaux	bornes h.31	bornes h.32	Total	Intérieur	Total Général
153	75	34	15	08	01	05	03	84	04	82
154	75	34	15	08	01	05	03	84	Idem	Ledge
155	75	34	15	08	01	05	03	84	04	82
156	75	34	15	08	01	05	03	84	04	82
157	75	34	15	08	01	05	03	84	04	82
158	75	34	15	08	01	05	03	84	04	82
159	75	34	15	08	01	05	03	84	04	82
160	75	34	15	08	01	05	03	84	04	82
161	75	34	15	08	01	05	03	84	04	82
162	75	34	15	08	01	05	03	84	04	82
163	75	34	15	08	01	05	03	84	04	82
164	75	34	15	08	01	05	03	84	04	82
165	75	34	15	08	01	05	03	84	04	82
166	75	34	15	08	01	05	03	84	04	82
167	75	34	15	08	01	05	03	84	04	82
168	75	34	15	08	01	05	03	84	04	82
169	75	34	15	08	01	05	03	84	04	82
170	75	34	15	08	01	05	03	84	04	82
171	75	34	15	08	01	05	03	84	04	82
172	75	34	15	08	01	05	03	84	04	82
173	75	34	15	08	01	05	03	84	04	82
		714	315	164	21	105	63			17.22

Faulkner

Léon Faulkner

Lots 283 Pie

Op 228

Alfred Fauteux
suite Avenue St-Blaise

Nos	Valeur	Ecole 94-95	Ecole 100-101	Pavés Verbal	Ponts réparés	Lunette h 3.	Lunette N° 32	Total C.	Intérêt	Grand Total
174	75	34	15	08	01	05	03	.74	08	0.82
175	75	34	15	08	01	05	03	74	08	.82
176	75	34	15	08	01	05	03	74	08	.82
177	75	34	15	08	01	05	03	7	08	.82
178	75	34	15	08	01	05	03	74	08	.82
179	75	34	15	08	01	05	03	74	08	.82
180	75	34	15	08	01	05	03	74	08	.82
181	75	34	15	08	01	05	03	74	08	.82
182	75	34	15	08	01	05	03	74	08	.82
183	75	34	15	08	01	05	03	74	08	.82
184	75	34	15	08	01	05	03	74	08	.82
		3 74	1 65	88	11	55	33		88	9.02
										17.22
									retranché les lots	$26.24
									Vendus	10.66
									Total	$15.58
									177	.82
										$16,40

175 A H Belanger
176 J H Bourbonnière
177 Alfred Fauteux
178 J H. Bourbonnière
179 ✓
180 ✓
181 ✓
182 ✓
183

153. } Léon Leclerc.
154
155
156

P7/D,1

DÉLAVÉ

ILLISIBLE

St Pierre

Nos	Valeur	Ecole anglaise	brute h 31	Total	Frais	Total
196	75	34	05	39	05	44
197	75	34	05	39	05	44
198	75	34	05	39	05	44
199	75	34	05	39	05	44
200	75	34	05	39	05	44
201	75	34	05	39	05	44
202	75	34	05	39	05	44
203	75	34	05	39	05	44
204	75	34	05	39	05	44
205	75	34	05	39	05	44
		3.40.	50	3 90	.50	4 40

St Pierre
Ecole -
1900-901

A. la corporation Municipale

Nos	Valeur	Ecole 1902-1903	Prises Ouvrs.	Ports (Epars	Eglise h 32		Mesures 6/16	Totaux
196	75	15	05	04	03	27	02	29
197	75	15	05	04	03	27	02	29
198	75	15	05	04	03	27	02	29
199	75	15	05	04	03	27	02	29
200	75	15	05	04	03	27	02	29
201	75	15	05	04	03	27	02	29
202	75	15	05	04	03	27	02	29
203	75	15	05	04	03	27	02	29
204	75	15	05	04	03	27	02	29
205	75	15	05	04	03	27	02	29
		1 50	50	40	30	2 70	20	$2 10

Archives de la Ville de Montréal

Village Ahuntsic 13 Février 1901

Alfred Fauteux
Ste Henri

Monsieur

Ci inclus l'état de différents comptes sur dont plusieurs sont sur la deuxième année d'autre sur l'année.
Je vous écris il y a quelque temps pas de réponse. Vous m'avez dit d'aller vous voir. Je suis allé à plusieurs reprises je n'ai pu vous trouver. Aujourd'hui la Corporation doit prendre des procédés judiciaires contre toutes personnes endettées envers elle.
C'est pourquoi avant tout vous écrire et faire la nomenclature des lots inscrits dans le Rôle s'il y a erreur veuillez le faire remarquer. Vous voyez que d'après la loi les intérêts courent. Il y en dans 2 ou 3 ans. Ainsi comme vous êtes toujours occupé sur la semaine. Vous pouvez venir le dimanche P.M. je suis toujours chez moi et nous réglerons. Pour les étrangers je ne tiens pas compte de mon temps.

Votre tout dévoué

J. Chadon
Sec Trés

Ahuntsic 13/1901

P7/D,1

DÉCHIRÉ

Ahuntsic 13 Février 1901 –

Succ. Hurthubise

A la Corporation Village Ahuntsic

Taxe de Compte Relevant 32.

237 — $9000 x 35 0/1000 — 3 15

Frais de lettre et malle — 10

$ 3.25

à partir du jour (14 Fev) intérêts à 6% —

522

Succ. Hurthubise — 13 Février 1901

N. 237 — 9000 x 20%

1800 1900 – 1901

Intérêts 6 ou 6% — 54

1854

50

57

[illegible]

P7/D,1

DÉLAVÉ

Province de Québec
Municipalité du
Village de Ahuntsic

Ahuntsic le 6 Février 1901

Mr Joseph Gibeau
St Henri

Monsieur

Référant au Rôle d'évaluation de cette Municipalité, je trouve qu'il est inscrit au dit rôle comme suit: O. Gibeau Prop. lot No 416. subd. No 262
A. Gibeau Prop. lot No 415 subd. No 262
H. Lauriault Prop. lot No 414 subd. No 262
Les trois noms ont été au bureau de la corporation par M. Ernest Gault — Les noms de MM. Joseph Gibeau Jos. Groulx ne sont pas inscrits — Alors si ces Messieurs sont réellement propriétaires — Pour leur sûreté il serait bon d'en avertir la corporation pour qu'elle puisse [illegible] comme tels et de leur donner les privilèges qu'ont tous propriétaires et éviter peut être la vente pour taxe sous le nom de Inconnu.
Ci-inclus vous trouverez le montant des comptes de taxes dûs et que j'espère que vous ferez un plaisir de régler. A défaut de quoi des procédés judiciaires contre ces les propriétaires —

Sert. à vous

Veuillez répondre à ce vous
[illegible]

[illegible]
Sec. Trés.

Archives de la Ville de Montréal

P7/D,1

Village Ahuntsic 4/3 1906

Usina Renaud

A la Corporation Village Ahuntsic

Taxes d'Ecole Arrerages 98.99.90	75	75
" " 1900-901	20	20
Arrérages Reglement N. 31 Comté	08½	09
" N. 32 "	07	07
" N. 1 Ahuntsic	15	15
Lettre	05	05
		$ 1.31

Montant total dû par N. 412 de 262, $ 1.31

Pag

6 Mars 1

Mademoiselle Victorine Morin
Montreal

Mademoiselle –

En examinant le Role d'Evolution pour la pré-
-paration d'un prélevé, je trouve qu'il est inscrit ce
qui suit: Pascal Gagnon Prop. N. 262. Lots 199.200.201.202
203.204. pour lesquels vous avez payé les taxes scolaires
Je trouve aussi Victorine Morin P. 261 Lots 199.200 201.202.
203.204. dont les taxes n'ont pas été payées même il
y a des ~~tot~~ arrérages – C'est pourquoi sur l'avis du Con-
seil je vous demande de bien vouloir donner d'une
officielle les N° des lots dont vous êtes propriétaire
afin que ce erreur il y a soit corrigée de suite –
En ce faisant vous obligerez infiniment
votre très humble serviteur

[illegible]
Sec. Tres.

P7/D,1

PAGE MANQUANTE

Ahuntsic 8 Mars 1901

Frère Chaurest

A la Corporation Village Ahuntsic

Ecole 1900-1901

No 246 = Valeur	9960 + 20 0/100		19 92
256	— 3300 + 20 0/100		6 60
257	3300 + 20 0/100		6 60
267	2400 + 20 0/100		4 80
			$37,92

Ahuntsic 8/3 1901

Frère Chaurest

A la Corporation Village Ahuntsic

Taxe de Comte No 32

246.	158 lots @ 0.02 1/10 —	3 21 4/5	3 22
	1 — 0 03 1/2 × $360	12 3/5	13
	1 — 0.03 1/2 $120	04 1/5	05
257 —	3300 × .03 1/2	1 15 1/2	1 16
256 —	3300 × 03 1/2	1 15 1/2	1 16
267 =	32 lots × 50 = 1600 × .03 1/2	56	56
	4. — Bateau — 800 × 03 1/2	33	33
			$6,60

Archives de la Ville de Montréal

P7/D,1

PAGE MANQUANTE

Ahuntsic 8 Mars 1901

Frère Chaurest
Jos Lapleur

A la Corporation Ahuntsic

Compte rendu au mois de Mai 1900

Entretien des chemins d'hiver jusqu'au 19 Mars 1900 — suivant compte présenté	5 94	
Intérêts — 10 mois 6%	27½	
	$ 6.22	

B

Village Ahuntsic 8/3 1901

Frère Chaurest

A la Corporation Ahuntsic

Taxes Municipales Rg 1 : 1901

246.	158 lots @ 0.04½ -05	7 90	
	1 — — 360 + 0.07½	27	
	1 — 120 + 0.07½	09	8 26
257	3300 + 0.07½	2 47½	2 48
256	3300 + 0.07½	2 47½	2 48
267	32 lots -50 -1600 + 0.07½	1 20	1 20
	4 Bolts 800 + 0.07½	60	60
			$ 15.02

B

Archives de la Ville de Montréal

P7/D,1

PAGE MANQUANTE

Almanbic 7/3 1901

Frère Chauvet B.
Joseph Pofleur
A la Corporation Scolaire Almanbic

Ecole. Année 1900-1901

P257 - 2000 + 20%	4 00	4 00
1899-1900.		
Arrérages	4 90	4 90
Interets 18 m. @ 6%	44/10	45
Comté Nyl N° 31	80	80
Interets 2 ans 6%	07½	08
Comté Comté N° 32	70	70
Taxe Municipale 1901 - 2000 x 75/100	1 50	1 50
	$12,43	

256

Village Abmtsie 11/4 1901

Soit Susc. G. A Raymond

A la Corporation Village Abmtsie

98-99	Taxes d'école		165
	Int. 2 ans 7 mois @ 6%	234	24
			$ 1.89
99-900	Taxes d'école		2 47
	Intérêt 1 an 7 mois 6% -		24
900-901	Ecole		2 15
	Int. pour 6 mois au de 7 ne		
	pas nous en avez demandé		
	le compte		08
	Ecole —		$ 6.83
	Conseil de Comté No 31		26
	Intérêt 18 an.		03
	Conseil de Comté No 32		40
	Intérêt —	6 ans	02
	Taxes Municip. Rgle No 1-		80
	Total —		$ 8.34

Village Abmtsie 14/4 1900

Monsieur

J'accuse reception de la votre en date du 10 du présent mois. Je vous demande excuse si je n'ai pas répondu à la 1re — j'ai été malade — plusieurs lettes sont restés sans réponse —

Bien donc Monsieur, vous trouverez ci inclus les taxes avec depuis 1898 - qui n'ont pas été payées — malgré que les comptes aient été envoyés —

Tout à vous

Monsieur

PAGE MANQUANTE

P7/D,1

Archives de la Ville de Montréal

Province de Quebec
Municipalité du
Village de Ahuntsic
1 Avril 1901

A une assemblée du Conseil Municipal du village de Ahuntsic tenue au lieu ordinaire des séances du dit Conseil lundi le premier jour d'Avril mil neuf cent un (1901) siégeant sous la présidence de Monsieur le Maire –

Il a été résolu et adopté ce qui suit Que le secrétaire trésorier de cette Municipalité soit autorisé de notifier ou faire notifier, protester pour et au nom de ce Conseil Mr. Arblert J. Borriveau ses associés, ses successeurs ou ayant cause – Que la Municipalité du Village de Ahuntsic à compter du 1er Janvier 1903. tous les droits pouvoirs et privilèges accordés au dit Abb. J. Borriveau ses associés ses successeurs par un certain règlement portant N. 20 passé par le Conseil du Sault au Récollet. pour la mise en opération d'un système Tramway électric et d'un système de lumière électrique dans la limite de la Municipalité du Sault-au-Récollet – Que tous ses droits pouvoirs privilèges sus dits cesseront d'exister et seront à cette date méconnus par la Municipalité du Village de Ahuntsic faisant partie en 1893 de la Municipalité du Sault-au-Récollet –

adopté

P7/D,1

Province de Québec
Municipalité du
Village de Montréal
1 Avril 1901

A une assemblée du Conseil Municipal du village de Montréal tenue au lieu ordinaire des séances du dit Conseil lundi le premier jour d'Avril mil neuf cent un (1901) siégeant sous la présidence de Monsieur le Maire —

Il a été résolu et adopté ce qui suit: Que le secrétaire trésorier de cette Municipalité soit autorisé de notifier en faire notifier, protester pour et au nom de ce Conseil Mr. Albert J. Corriveau ses associés, ses successeurs ou ayant cause — Que la Municipalité du Village de Montréal a complété au 1er Janvier 1903. Tous les droits pouvoirs et privilèges accordés au dit Albert J. Corriveau ses associés ses successeurs par un certain règlement portant N° 20 passé par le Conseil du Sault au Récollet. Pour la mise en opération d'un système homogène tiré et d'un système de lumière électrique dans la limite de la Municipalité du Sault-au-Récollet — Que tous ses droits pouvoirs privilèges sus dits cessent et seront à cette date mis comme par la Municipalité du Village de Montréal faisant partie en 1893 de la Municipalité du Sault-au-Récollet —

adopté

Province de Québec
Municipalité Sault-au Récollet
3 Mai 1901

3/5 1901

Je soussigné J. Isidore Nadon sec-trés certifie par les présentes qu'il est entré au Rôle d'Evaluation de la Municipalité du Sault-au Récollet les N. 151a-151b du N° officiel du Cadastre de la paroisse du Sault-au Récollet N° 489 — comme appartenant à la Compagnie du Park Amherst — et dont l'évaluation est portée à $40.00 du lot sans bâtisse — Taxes payées par la Compagnie — En foi de quoi je donne le présent étant en conformité avec les archives de cette Municipalité —

J. Nadon
Sec-trés

Sault-au Récollet 3 Mai 1901

pour 504

Archives de la Ville de Montréal

Prevost Bombayr
Syndicate

Village de Ahuntsic 6 Mai 1901

Dont le Ernest Gault –

A la Corporation Village Ahuntsic

Taxe de Comté Règlement No 32. 1900				
No 261 – $8550 @ .03½%	2	99½	8	00
No 262 – $20700 .03½%	7	24½	7	25
			10	25
Taxes Municipales 1901				
Nos 261 $8550 @ .07½%	6	41¼	6	42
262 20700 @ .07½%	15	52½	15	53
Total			$32	20
10% sur les taxes				
de de $21.95. Municipales 1901 2.19½			2	20
			$34	40

Vaz par
M S Beaudin

P7/D,1

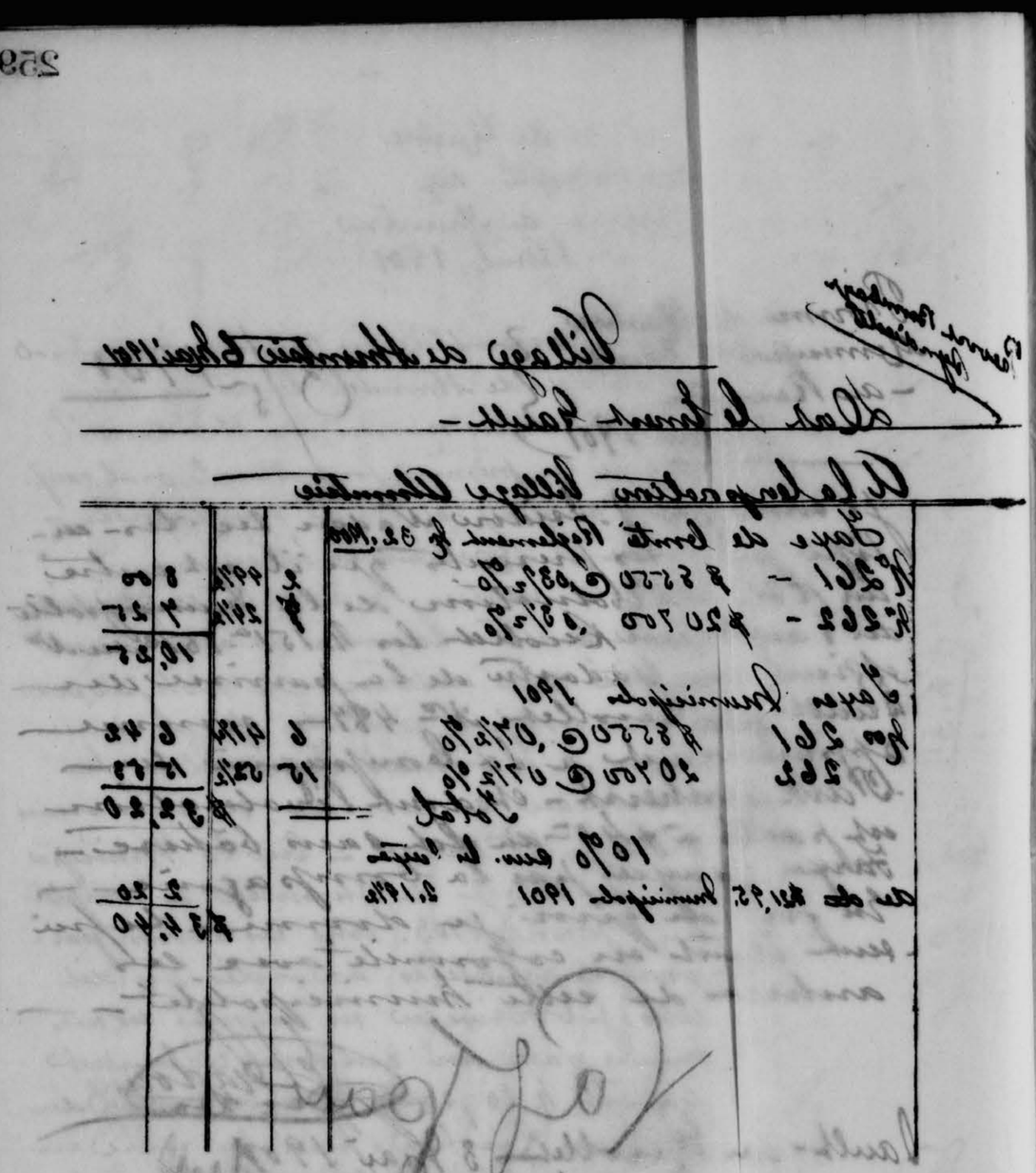

P7/D,1

Village Ahuntsic 8 Mai 1901

Doit Mr Achille Langlois Montreal
R 340.341 au 220

A la Corporation Village Ahuntsic —

Taxes scolaires — 900-901

N° 340 = $100 × 20%		$0.20
341 = $100 × 20% —		0.20
Arrérages dus — pour le N° 340		[illegible]
" " " " N° 341.		[illegible]
		$1.40

Taxes Municipales dues —

Procès Verbal	Avenue Peloquin		2 lots × 5	[illegible]
Ponts reparés	"	"	2 lots × 4	[illegible]
Chemin d'hiver	"	"	2 × 17	[illegible]
Trottoirs reparés	"	"	2 × —	[illegible]
Reglement N° $100 × 07%				[illegible]
" Comté Reglement N° 32. $100 × 35%				[illegible]
Arrerages Reglement du Comté N° 31. $100 × 20%				[illegible]
				$0.92

Taxes scolaires 1.40
" Municipales .92
$2.32

Compte répété
Paye

Village Ahuntsic 8 Mai 1901

Doit Mr J. E. Drouin Montreal.
340.341 au

A la Corporation Village Ahuntsic

Taxes Scolaires 900-1901

N° 340 = $100 × 20%		0.20
340 — $100 × 20%		0.20
Arrérages dus pour le N° 340		.55
" " " 341		.55
	Ecole —	1.40

Taxes Municipales dues.

Procès Verbal	Avenue Peloquin		2 lots × 5	.10
Ponts reparés	"	"	2 × 4	.08
Chemin d'hiver	"	"	2 × 17	.34
Trottoirs reparés	"	"	2 —	.25
Reglement N° 1 $100 × 7/2				.08
Comté Reglement 32 — — 100 × 31/2				.04
Arrerages — Comté 31 100 × 26%				03
				$0.92

Taxes scolaires 1.40
" Municipales .92
$2.32

Paye

compte répété à Langlois
Payé

Archives de la Ville de Montréal

Ahuntsic 18 Mai 1901

Dort Mad. Anna O'Farrel épouse de Pleuvre
A la Corporation Village Ahuntsic.

Taxes Municipales 1901

228	Subdivision	Valeur	taux				
	N°. 17 —	350	0.07½		25½		26
	16 —	2900	0.07½	2	17½	2	18
	14 B —	350	0.07½		25½		26
	20 —	125	0.07½		09½		10
						$2.	80
	10% —						28
			total.			$3.	08
	Procès Verbal Avenue St Claire			08			
	Pont d'entrée (" " ") (1900-1901)			06			14
						$3.	22
				nette			07
						3	29

Veuillez faire remise dans les huit de cette date à défaut les comptes seront remis entre le collecteur de la Corporation.

Pd Pleuvre

2900
7
20300
145
2175

Almonte 18 Mai 1901

Dont Madame Anna O Farrel épouse de P Greene

A la Corporation Village de Almonte

Taxe de Comté Reglement N° 31 - 1900

Cadastre	Lots Subdivision	Valeur	Taux	$	¢	Total $	¢
228	N° 17 -	350	26 9/1000		07 3/4		08
	16	2900	✓		75 1/2		76
	14 B	350	✓		07 3/10		08
	20	125	✓		02 1/2		03
						—	95
	Interets de 24 mois 6%						11 1/2
						$1.	07

Comté Reglement 32. - 1901

228	N. 17	350	35 9/1000		12 1/2		13
	16	2900	—		71 1/2		72
	14 B	350		1	02 1/2	1	03
	20 —	125			04 1/2		05
	Total dû pour les N. 31 & 32 Comté					$ 3.	00

N.B. Veuillez faire remise dans 8 jours de date à défaut les comptes seront remis entre les mains du ~~[illegible]~~ collecteur de la Corporation -

Mr le Sheriff
pour paiement

Ahuntsic 18 Mai 1901

Dont Madame Caroline Bousquet épouse de M. Damas Massau

A la Corporation Village Ahuntsic

	Subdivision	Valeur	Taux	Total
228	170.171.172			
	Ecole. 1900-1901.	1800	20	3 60 ✓
	" 1899-1900 arrérages	1800	30	5 40 ✓
	Intérêts sur les arrérages 14 mois à 6%			37½
	4 Février en 1899			50 ✓
	Procès Verbal Avenue Pelagie			60 ✓
	Pont d'Eulier ✓ Pont réparé.			98 ✓
	Chemin d'hiver 1900.			84 ✓
	Reglement N° 31 comté			38 ✓
	✓ N° 32 ✓✓			68 ✓
	4 Février 1901 frais de lettre			07 ✓
	Notice			25 ✓
				11 73
	Taux Municipale 1901	1800	07½	1 35
				$13 08

Voy

J. S. Gadon
Le Trésorier

Ahuntsic 18 Mai 1901

Dort Madame S. Weir Ahuntsic

A la Corporation Village Ahuntsic

1900 Sept. Taxe scolaire 1899-1900 Balance due	15.71
Intérêts de 18 mois à 6%	1.42
Taxe scolaire 1900-1901	14.50
" Comté Règlement N° 32	2.54
" Municipales Règlement 1	5.44
10% sur ou 5.44	54
Montant dû	$ 40.15

P.S. Veuillez, s'il vous plaît Madame faire remise du plein montant de ces taxes — la corporation désire collecter ces taxes sous le plus court délai —

Ahuntsic 18 May 1901

W. Donaghey Esq
Montreal

Dear Sir

In reply your favor in date 16th instant I must tell you as follows.
Lots 190. 191. 192 of 262. Official Cadastre of the parish Sault-au-Récollet are belonging to the company by the Valuation Role of this Municipality. The reasons for which you have been in the dark are: The council was never notified of said selling. Neither by M. Gault secretary of the company nor by you. ~~[illegible]~~ No body give advice to the Council; Taxes paid by the company. Actually the company has in his by his secretary. Full taxes due.
Now Sir I can put your name on the Role of this Municipality without a certificat of M. E. Gault or by choosing personally your title.

I remain yours

[signature]

Ahuntsic 23 Mai 1901

Doit Bernard Golblott N.144 du 228

A la Corporation de Ahuntsic.

No 144 du No officiel 228			
Ecole. 1897-98.	70	$-0	70
Interets pour 3 ans @ 6%	1260		13
Ecole 98-99.	60		60
Interets pour 2 ans 6%	0720		08
Ecole 99-1900	13		13
Interet 1 ans 6%	012		02
Ecole 1900-1901	0910		10
		$1	76

Ahuntsic 22 Mai 1901

Doit Bernard Golblott N.144 du 228

A la Corporation Village Ahuntsic

No 144 sub. du No officiel 228			
Taxe du Comté Reglement N. 30	0920		10
Interets 3 ans @ 6% - 1898	0180		02
Taxe Comté - - - - 31	15		15
Interets 2 ans 6% (1899-900	012		02
Taxe du Comté 1900-1901 Rgt. 32	021		03
		$0	32
Municipale Reglement No 14.	0811		09
			36

P7/D,1

Village de Ahmstair 7th May 1901

Mrs Philipp McCall

Dr to the Ahmstair Corporation

School Rates for year 1900-1901	4 10	4 10
Municipal Rate 1901	1 70	1 70
Arrearages-		
School Rates for 98.99-	3 75	
Interest for 2 years at 6%	45	4 20
School rates for 99-1900	5 01	
Interest for 18 months at 6%	45½	5. 46
County Rate		
By Law No 31-	9½	95
Interest 2 years		12
By law No 32	7½	72
		$17.25

Province de Québec
Municipalité du
Village de Ahuntsic

Je soussigné J. Isidore Nadon secrétaire Trésorier de la Municipalité du Village de Ahuntsic certifie par les présents, qu'il est entré au Role d'Evaluation de cette Municipalité François Cisel accordeur, propr. des N° 241 et dont l'évaluation est partie comme suit: terrain = $200. Bâtisse y érigée @ $50. Total - $250 - 240 = N° 129.130 - Evaluation fixée comme suit: terrain $200 - Bâtisses y érigées $600 - Total $800
Evaluation totale - $1050

En foi de quoi le présent certificat en conformité aux archives du Conseil Village de Ahuntsic donné au Village de Ahuntsic ce 28e jour du mois de Mai 1901

J. Isidore Nadon
Sec. Trésor

P7/D,1

Mess S. Weir

Dr. To the Ahuntsic Village Corporation

245 Cadast Lots	Sd.	Value	Rate	$	¢	$	¢	Amount $	¢
245. No	2.	400	20%		80				
School. taxes for	3	400			80				
1900-1901	4	400			80				
	5	350			70				
	6	350			70				
	19	350			70				
	20	2800		5	60				
	21	300			60				
	22	1900		3	80			14	50
Arrirage Bal. due last fall						15	71	15	71
Interest on 18 months at 6%								1	42
School. Total.								$31.	63

County taxe By law No. 32.

County taxe By law No 32	2	400	03½	14	14
	3	400	003½	14	14
	4	400		14	14
	5	350		12½	13
	6	350		12½	13
	19	350		12½	13
	20	2800		98	98
	21	300		10½	11
	22.	1900		66½	67 $2.57
					$34.20

Archives de la Ville de Montréal

Ahuntsic 31 Mai 1901

Miss S. Weir
Dr. To Ahuntsic Village Corporation

Cadastre	Lots	Value	Rate	$ ¢	$ ¢	Total $ ¢
245	2	400	0.0½	30	30	
	3	400		30	30	
	4	400		30	30	
	5	350		26½	27	
	6	350		26½	27	
	19	350		26½	27	
	20	2800		2 10	2 10	
	21	300		22½	23	
	22	1900		1 42½	1 43	$5.47
		$5.47	10% on 15 47			55
						602

Municipal Taxes By By Law

Nero - Page 1.

Scholl. Taxe 1900-1901	14 50
By. Bal due on an. 98-99-99-190-	
School and Municipality	15 71
$15.71 Interest for 18 months at 6%	1 42
County Tax By Law No 32	2 57
Municipal. Tax	5 47
less 10% on $5.47 Imp.	55
	$40.22

$35.91

$4.31

The 10% is charged By order of the By law according the law —

J. Hadin
Sec. Tr.

Province of Quebec
Municipality of
Ahuntsic Village } 26 June 1901

Mr. Olivier Smith
Dr. To the Corporation of Ahuntsic Village
for lots 14. 14a Real Estate $2300

School taxes 1900-1901 = $2300 × 20 1/2		4 60	
Interest for 9 m at 6%		20	
School tax 98-900 arrears - 2300 × 24 1/2		5 52	
Interest for 21 m. at 6%		38	10 90
Municipal taxes 1901	2300 × 07 1/2	1 73	
County tax 1901	2300 × 03 1/2	81	
		2 54	
Interest 8 m 6% -	2300 -	11	2.65
Pevres Verbal St. Clair Avenue -		16	
Bridge in front of the Avenue		06	.22
			$13.77

Please dear Sir pay attention to the payment of this for the 1st July. After that date, it will be put on the hands of the collector

Paid per
J. H. Primeau
J.H.

Province de Quebec
Municipalité du
Village de Almonte } 4 juillet 1901

A Madame Anna V. Fanel épouse de
Mr P. Grace Montréal

Madame

Je vous informe que n'ayant pas répondu à l'avis qui vous a été donné en date du 10 juin dernier, vous enjoignant de réparer à neuf [illegible] étoiles en face du N° 14 - 228 Avenue St Claire. Je vous informe que dans les 24 heures de ce jour, la Corporation fera faire à vos frais et dépens, un trottoir neuf attendu que ceux existant sont dangereux et dans un état tel, qu'il est inutile de les réparer —

J. S. Hadnot
Ecrivain de Bonnie

P7/D,1

Montreal 10th July. 1901

Mr. Weir.

No 245. Subd. 5 & 6.

		5 × $3 50	
		6 × $3 50	
1900-1901	School Tax 900-1901.	L.5 = 350 × 20%	70
	" "	6 - 350 × 20%	70
1901	Municipal Taxe	5 = 350 × 7¾ = 26¼ =	27
		6 . 350 × 7¾ = 26¼ =	27
1901	County Taxe 32.	5 . 350 × 3¾ = 12¼ .	13
		6 . 350 × 3¾ = 12¼	13
	for 1900-1901	Total	$2.20

Arrearages for L.5 & 6 of 245

School Tax 99-1900 =	5 350 + 24½ =	85¼ .	.86
	6 - 350 + 24½	85¾	86
		Total	$1.72
Interest for 2 years at 6% -		.2064	.21
			$1.93
County Taxe L.31.	5 : 350 + 27 . =	07¼	.08
	6 350 + 2¾	07¼	08
Interest of 16¢ for 1 year. at 6%		192	02
			$ 2.11

Total. 900-401. $2.20

" 99.900 2.11

$4.31

Mandat Pd

Payé 13 Juillet

Mandat Pd

Ahuntsic 10th July. 1901

Mr. Weir.

No 245. Subd. 5 & 6.

5 × $3 50

6 × × 3 50

1900-1901	School tax 900-1901.	N.5 = 350 × 20%	70
	" " "	6 = 350 × 20%	70
1901	Municipal taxe	5 = 350 × 7/2 = 26½ =	27
		6 = 350 × 7/20 = 26½ =	27
1901	County Taxe 32.	5 = 350 × 3/2 = 12¼ =	13
		6 = 350 × 3/2 = 12¼	13
	for 1900-1901	Total	$2.20

Arrerages for N.5 & 6 of 245

School tax 99-1900 =	5 = 350 × 24½ =	85¾	.86
	6 = 350 × 24½	85¾	86
	Total		$1.72
Interest for 2 years at 6%		.2064	.21
			$1.93
County Taxe N.31.	5 = 350 × 2/10 =	07¼	.08
	6 350 × 2/10	07¼	08
Interest of 16¢ for 1 year at 6%		192	02
			$2.11

Total. 900-901. $2.20

" 99.900 2.11

$4.31

Payé 13 Juillet

Mandat Poste

[illegible]

Mandat Poste

Ahuntsic 23 Juillet 1901

Monsieur Bigaouette
Montreal

Monsieur

Il y a quelque temps je vous écrivais et je vous notifiais de réparer vos trottoirs et vous n'avez rien fait pas même répondre. La Corporation avant de faire les travaux, a eu sage de vous notifier davantage, qu'ils sont dangereux par la position qu'ils occupent, situés sur un côté de près 5 pds de niveau au chemin public Avenue Pélagie. Alors par une décision sage, au point de vue d'éviter des accidents sérieux, ce que vous ayez dû au 29 du courant de baisser la côté de près de 2½ pds et y faire ensuite vos trottoirs en conformité aux dispositions du Règlement des trottoirs. Les trottoirs y érigés sont en mauvais état même dangereux. Je vous prie sous le plus court délai de venir faire une visite et d'en juger par vous-même. A défaut la Corporation se verra dans la triste obligation de prendre des mesures qu'exigent en cas opportun. A vous honneur d'y voir sous le plus court délai

Votre

J. F. Hadon
Road Inspecteur

J. F. Hadon
Dec Sec

P7/D,1

Ahuntsic 28 Juillet 1901

Mademoiselle A. Robin
Montreal

Mademoiselle

L'autre jour je vous écrivais à propos de vos hottoirs construits en face de vos lots, vous citant les conditions émises par votre frère
Aujourd'hui je vous notifie qu'une partie est un vrai casse-cou c'est à dire pour la partie située le Boulevard du chemin public. L'autre partie sur l'avenue Pelagien est aussi en mauvais état.
Conséquemment vous êtes par les présentes notifiée d'avoir pour le 29 du courant, les renouveler, les faire à neuf et tel que prévu par les Règlements de la corporation
A défaut de vous conformer aux dispositions ci-haut mentionnées, les travaux seront exécutés à vos frais et dépens et de ce jour la corporation vous tient et tiendra responsable de tout accident qui peut ou pourra arriver dans vos hottoirs en aussi en mauvais état

Votre

J. Hadon
Chef Voirie

J. Hadon
Chef Voirie

P7/D,1

Ahmuntsic Village 23th July 1901

Mr Tis McKay
Montreal

Dear sir

I informed you, your sidewalks are in bad order - broken in two places and a part of those moved - and on fixed. After decision you are requested to make a new one for the security of the public and yourself - to get out no accident -

Please paid attention to this advise for the 29 current. After that date the corporation will take the means to have what by law give according the law -

I remain yours

J. Thadon
Road Inspr.

J. Thadon
sec Tes

Archives de la Ville de Montréal

P7/D,1

Province de Québec
Municipalité du
Village de Ahuntsic } Ahuntsic 24 Juillet 1911

Je soussigné J. Isidore Nadon secrétaire trésorier du Conseil Municipal du Village de Ahuntsic certifie par les présentes qu'il est entré au Rôle d'évaluation de la susdite municipalité Dame Annie O'Farrell épouse de Patrick Grace comme propriétaire des Nos 14.B. 16. 17. 20 subdivisions du No officiel 228 du cadastre de la paroisse du Sault au Récollet et dont l'évaluation respective de chaque lot est comme suit:

228-	14 B	$ 350	sans bâtisse	$ 350
"	16	$ 400	terrain - Bâtisse	$2500 = $2900
"	17	$ 350	" sans bâtisse	350
"	20	$ 125	" " "	125
				$ 3725

Vraie copie du Rôle d'évaluation en force ce jour
donné au Village de Ahuntsic ce 24e jour Juillet 1911

J. Isidore Nadon
Sec Trés

J. Hadon [illegible] compte accepté

Village de Ahuntsic 24 Juillet 1901

Doit M. J. E. Drouin & Langlois
Montréal

A la Corporation Village de Ahuntsic —

Réparations faites aux trottoirs des N 340 341 — Avec Pilopin —

2 hommes. 5 heures = 10 heu. 15%	1.50
1 hom. avec voiture chanvre de pierre —	1.00
blous. 3 bb. 5 pcs @ 04¢	.20
chemin nettoyé herbes coupés —	.10
	$ 2.80
Bois (compte annexé —	1.42
Montant total	$ 4.22
	2.32
	6.54

PAYÉ NOV 28 1902

Province de Québec
Municipalité du
Village de Ahuntsic } Ahuntsic 26 Juillet 1901

Je soussigné J. Isidore Nadon secrétaire Trésorier de la Municipalité du Village certifie par les présentes qu'il est entré au Rôle d'Evaluation de la dite Municipalité du Village de Ahuntsic — François Cirel comme étant propriétaire : 1° du N° officiel 241 du Cadastre de la paroisse du Sault-au-Récollet ; 2° des N° 129-130 en subdivision du N° officiel 240 du dit Cadastre, et, dont l'évaluation respective de chaque lot est comme suit :

N° 241	$ 200 terrain	Bâtisses $ 50	$ 250
N° 129-130 = 240	$ 200 terrain	Bâtisses 600	800
	Estimation Totale		$ 1050

Vrai copie du Rôle d'Evaluation de la Municipalité du Village de Ahuntsic

Donné au Village de Ahuntsic ce 26ème jour du mois de Juillet 1901

J. Isidore Nadon
Sec. Trés.

William Francheire Ecr
Deputé Sheriff
Montréal

Montréal 31 juillet 1901

Confection des trottoirs longeant Nos des 228

Mois	Jour	Albina Robin	Nombre	Par jour $	c	Total $	c
Juillet	29.	1 homme	7	1	25	—	88
"	"	1 homme	7	1	00	—	70
	"	1 homme	7	1	25	—	88
"	30	1 homme	5	1	25	—	63
	"	1 homme	5	1	00		63.
	"	1 homme	5	1	25		63
	"		36			$ 4.	35
"	29/30	Lisses 3×5 = 208 pds @ 19				4.	06
		Mdrains Gps. 66 pds long × 4 larg. 264 @ 2 7/9				7	13
		Clous 40 bles @ 3 1/4				1	30
		Montant total				$ 16.	84

Paid

En donnant 75 pds sous fer ... erreur et cette erreur coûte $6.34 ainsi donné entre ... coûté par ordre ... 30 ... différence de 30 ...

P7/D,1

Year 1901.

County Taxe 4.80 per cent

No	Lots	Value $ cts	Rate		Value		Rate		Total	Total $ cts
241	53	60 -	7½	0.045	60	005	5½	0.210	2.03	2.08
"	56	60 -		0.045	60	0.05		0.210	0.03	08
"	57	60 -		0.045	60	0.05		0.210	0.03	08
"	58	60 -		0.045	60	0.05		0.210	0.03	08
"	59	60 -		0.045	60	0.05		0.210	0.03	08
"	60	60		0.045	60	0.05		0.210	0.03	08
"	61	60		0.045	60	0.05		0.210	0.03	08
"	63	60		0.045	60	0.05		0.210	0.03	08
"	64	60		0.045	60	0.05		0.210	0.03	08
"	65	60		0.045	60	0.05		0.210	0.03	08
"	66	60		0.045	60	0.05		0.210	0.03	08
"	87	60		0.045	60	0.05		0.210	0.03	08
"	88	60		0.045	60	0.05		0.210	0.03	08
"	89	60		0.045	60	0.05		0.210	0.03	08
"	112	60		0.045	60	0.05		0.210	0.03	08
"	113	60		0.045	60	0.05		0.210	0.03	08
"	115	60		0.045	60	0.05		0.210	0.03	08
"	116	60		0.045	60	0.05		0.210	0.03	08
"	117	60		0.045	60	0.05		0.210	0.03	08
"	118	60		0.045	60	0.05		0.210	0.03	08
"	119	60		0.045	60	0.05		0.210	0.03	08
248	27	75		0.562	75	0.06		0.262	0.03	09
"	28	75		0.562	75	0.06		0.262	0.03	09
"	30	75		0.562	75	0.06		0.262	0.03	09
"	31	75		0.562	75	0.06		0.261	0.03	09
"	32	75		0.562	75	0.06		0.261	0.03	09
247	62	60		0.045	60	0.05		0.210	0.03	08
	63	60		0.045	60	0.05		0.210	0.03	08
	64	60		0.045	60	0.05		0.210	0.03	08
	65	60		0.045	60	0.05		0.210	0.03	08
	66	60		0.045	60	0.05		0.210	0.03	08
	67	60		0.045	60	0.05		0.210	0.03	08
	68	60		0.045	60	0.05		0.210	0.03	08
	69	60		0.045	60	0.05		0.210	0.03	08
	70	60		0.045	60	0.05		0.210	0.03	08
						1.80			1.05	2.85

Amd. 10% on amount paid 2.85 × 10% 25½ = 29

A true copy of the Valuation Roll of the Municipality of Ahuntsic Village

Amount paid 2.
10% —
3.1
Amt due $3.1

P7/D,1

Abercorn 21 Août 1901

M. L. Leclerc

Doit à la Corporation Village Abercorn

pour les Lots Nos 153. 154. 155. 156. 157. 158. 159. 160. 161. 162. 163 164 au 225 - avec l'évaluation de chaque lot est porté à $75 -

Ecole 1900.1901. : 12 lots + 15¢		1.80
Taxe Municipale 12 lots + 0.06		.72
Comté Reglt No 32 12 lots + 0.03		.36
Procès Verbal Ave. St Claire 12 lots + 08		.96
Pont. Ave. St Claire 12 lots + 01		.12
		$3.96
Arriérages —		
Ecole 1899.1900. 12 lots x 34.		4.08
Comté No 31 12 lots x 02.		.24
		4.32
Intérêts 4.32 pr. 2 ans à 6%		49
Frais de malle		02
		$4.83

Tax. année 1901 . 3.96
Arriérages 1899.1900 4.83
total dû $8.79

Reçu le montant
20 Oct 1901

P7/D,1

1278/01

Province de Quebec
Municipalité Scolaire
Village de Ahuntsic

5 Sept. 1901

Monsieur le Surintendant ~~public~~ l'Instruction publique - Quebec

Monsieur

J'ai l'honneur de répondre à votre lettre No 1278/01 en date du 17 Juillet dernier. Les Commissaires d'Ecoles du Village Ahuntsic ont visité leur école le 28 Aout 1901. ont questionné les élèves et ont distribué de petites récompenses. Pour l'assistance des enfants, je dois vous dire qu'il faut compter l'épidémie qu'il y a eu l'hiver dernier. Les écoles du Sault-au-Recollet ont été fermées pour 15 jours - Je vous envoie copie du journal d'appel. Lorsque M. l'inspecteur est passé au bureau. Il y avait beaucoup de taxes de dues. Doit on compter toutes taxes dues à la visite de M. l'Inspecteur comme des arrérages. ou si on doit compter au 1er juillet - Aujourd'hui peu de taxes sont dues, et plus de $150 ont été payées sur le montant total dû - MM. les commissaires après avoir fait de si nombreux sacrifices, ils tiennent à ce que leur école fonctionne - Rien n'a été épargné dans l'ameublement -
Ainsi j'ose espérer que ces exposés vous seront agréables -

J'ai l'honneur d'être
Monsieur
[signature]
Sec. Trés.

Province de Québec
Municipalité Scolaire
Village Ahuntsic

5 Sept. 1901

1278/01

Monsieur le Surintendant de l'Instruction publique - Québec

Monsieur

J'ai l'honneur de répondre à votre lettre No 1278/01 en date du 17 juillet dernier. Les Commissaires d'école du Village Ahuntsic ont visité leur école le 28 octobre 1900, ont questionné les élèves et ont distribué de petites récompenses. Pour l'instruction des enfants, je dois vous dire qu'il faut compter l'épidémie qu'il y a eu l'hiver dernier. Les écoles du Sault-au-Récollet ont été fermées pour 15 jours - je me suis enquis du [illegible] d'hygiène. Lorsque M. l'Inspecteur est passé au bureau, tout y avait beaucoup de temps de [illegible] ont compté toute la taxe due à la visite de M. l'Inspecteur comme des arrérages et ils ont été complétés au 1er juillet -

Aujourd'hui par la taxe scolaire, de plus de $150 ont été payés sur le montant total dû - Ainsi, les commissaires ayant fait de nombreux sacrifices, et n'ont qu'une école fonctionnant - tout a été dépensé dans l'ameublement -

Ainsi j'ai espoir que ces réponses vous seront agréables -

J'ai l'honneur d'être
Monsieur

[signature]
Sec. Très.

Province de Québec
Municipalité Scolaire
Village Ahuntsic

5 Sept. 1901

Monsieur le Surintendant de l'Instruction publique Québec

Monsieur

L'année dernière, je vous écrivais ce qui suit:

Les Commissaires d'école ont-ils le droit de réclamer le temps [illegible] de tous les enfants d'âge de [illegible] les écoles dans les arrondissements No 1 & 2 qui pour une raison ou une autre et même sans raison ont quitté et fréquenté l'école d'une municipalité voisine dans le même cours et les mêmes années de leur propre école - et quelques-uns de [illegible] degré -

Voilà ce que MM. les Commissaires désirent ardemment de savoir -

Ainsi Monsieur j'ai espoir que cette demande sera prise en considération et recevra sous peu une réponse -

J'ai l'honneur d'être
Monsieur
votre obéissant serviteur

[signature]
Sec. Très.

P7/D,1

Province de Québec
Municipalité Scolaire
Village Ahuntsic

5 Sept 1901

Monsieur le Surintendant de l'Instruction publique Québec

Monsieur

L'année dernière, je vous écrivais ce qui suit:

Les Commissaires d'école ont-ils le droit de réclamer le taux mensuel de tous les enfants d'âge de fréquenter l'école, dans le cours élémentaire 1re 2e 3e qui pour une raison ou une autre et même sans raison donnée quitte et fréquente l'école d'une Municipalité voisine dans le même cours et les mêmes années de leur propre école — et quelque descende de Sépé —

Voilà ce que MM. les Commissaires désirent ardemment de savoir —

Aussi Monsieur, j'ai espéré que leur demande sera prise en considération et recevoir sous peu une réponse —

J'ai l'honneur d'être
Monsieur
votre obéissant serviteur

J. Thadon
Sec. Trés.

Page 268
E.B.

Province of Quebec
Municipality of
Ahuntsic Village } 19 Sep 1901

Miss Philippe McColl
Dr. to the Corporation of Ahuntsic

School taxes for 1900.1901.	$ 4.10	
Interest 10 months @ 6%	21	$ 4.31
Municip. taxes 1900.	$ 1.70	
Interest @ 6 m. 6%	6	$ 1.76
Arrearages - 98.99.		
School taxes for 98.99	3.75	
Interest 2 years and 10 mon. @ 6%	63¾	$ 4.39
School taxes 99.1900.	5.01	
Interest for 1 year 10 m. 6%	55	$ 5.56
County taxes No 31. 1899 -	94½	
Interest 2 years -	12	$ 1.07
County taxes No 32.	71½	
Interest 7 m. @ 6%	03	.75
Amount		$ 17.84

P7/D,1

Province of Quebec
Municipality of
Village of Ahuntsic

19 Sept 1901

Mr Olivier Smith
Dr to the Corporation of Ahuntsic Village
Lots 14. 14a of 245. = $2300

School taxes 900-1901 = 2300 + 20% = 460
Interest for 10 months @ 6% 23 $4.83

School taxes 1899-1900 = 2300 + 24½ 5.63½
Interest for 22 months @ 6% 53 $6.17

Mennefs taxes 1901. $2300 + 7½ = $1.73 1.73
~~Interest~~ and. $1.73 @ 10% .18

County taxes No 32 = 2300 + 3½ .81
Interest 10 months @ 6% 11 92
$3.83

Page 272
Error Book
1901

Page
24 Sept 1901
J. J. Hacker
Pos
J. L. Pinsonneau

Ahuntsic 20 Avril 1903

Mr Frank S. Aubin
Dr. A la Corporation Village Ahuntsic

Taxes scolaires 1902-1903.
236 = h. 16 = $1700 + 27% = 4.59
" " 17 200 + 27% = 54
Ecole $5.13

Taxe de comté No 33
Dû sur l'évaluation de 1901-
236 h. 16 = $1850 + 2½ = 0.46¼ — 47
17 350 2½ 008¾ 09

Taxe Municipale.
236 h. 16 $1850 + 7½ $1.38¾ = 1.39
17 350 7½ 26¼ .27
Total au = $7.35

9
4½
569
4½
2276
284½
$25.60½

P7/D,1

Province de Québec
Municipalité du
Village de Mountain } 6 Nov 1901

Doit Mr. Frank St Aubin
pour les Nos 18.19 du No 236
A la Municipalité du Village Mountain

Par arrérages de taxes	
Ecole 1899-1900 $2300 × 24½	5 52
Intérêts pour 24 mois @ 6%	66
Ecole 1900-1901 $2300 × 20%	4 60
Intérêts pour 12 mois @ 6%	27
Taxe de comté No 31 $2300 × 2½	49
Intérêts 24 mois @ 6%	05
Taxe de comté No 32. $2300 × 3%	70
Intérêts 8 mois @ 6%	28
Taxe Municipale 2300 × 7½	1 78
10% sur $1.73	17
Intérêts de $1.90 - 10 mois 6%	09
Malle enregistrée	07
	$14.62

1901 DEC 3 PAYE

Monsieur.
Vous êtes prié de payer dans le cours du mois de Novembre courant à défaut les No 18 & 19 du 236 seront vendus pour taxes suivant la loi —

J. S. Hadon

P7/D,1

Ahuntsic 6 Nov. 1901

Monsieur F. d'Aubin

Mon cher Monsieur

Je regrette d'être obligé de vous envoyer pour collection des taxes dues sur les lots 78.19.236 dont vous êtes le propriétaire —

J'ose espérer que vous ne mettrez point dans l'obligation d'agir suivant les ordres que j'ai reçus après avoir eu des reproches de n'avoir pas été assez sévère dans la collection — Ordre m'a été donné de mettre au bouseil de comté tous les lots endettés qui n'auront pas payé dans le cours du mois de Novembre courant —

Ainsi

A mon Monsieur, comprenant que vous avez peut être obligé oublié — C'est pourquoi je vous suis et j'ose croire que vous y apporterez une prompte attention.

J. Gadon

Ahuntsic 19 Nob. 1

Alphonse Bourgoin

A la Corporation Village Ahuntsic

Pay Municipal. -	200 + 7/10	16	
Bonté N°32	200 + 8/2	17	
Ponts reparés 1901.	1 lot 09	09	
		32	
Interet 18 mois 6%		02	34
Averages 1900			
Bonté N°39.	200 + 02/5	05	
Procès Verbal Av. Velop.	1 + 5	05	
Ponts reparés	1 + 4	04	
		14	
Interet 18 m. 6%		00	15
			$0.49

19 Nob 1

Alphonse Bourgoin

A la Corporation Scolaire Ahuntsic

Ecole 1900. 1901.	200 + 20%	40
Interet 12 mois 6%		02
Averages 199. 1900 -		4.2
1899-900 -		1.09
Interet pour 24 mois 6%		12
		$1.68
frais d'avis enregistré		03
		$1.71

P7/D,1

PAGE MANQUANTE

Ahuntsic 19 Nov. 1

Alphonse Bourgoin

A la Corporation Village Ahuntsic

Loy Municipal. -	200 + 7/10	16	
Comté N.32	200 + 6/2	07	
Ponts reparés 1901.	1 lot 09	09	
		32	
Interets 18 mois 6%		02	34
Averages 1900			
Comté N.39.	200 + 02/5	05	
Procès Verbal Av. Velop.	1 + 5	05	
Ponts reparés	1 + 4	04	
		14	
Interets 18 m. 6%		00	15
			$0.49

19 Nov 1

Alphonse Bourgoin

A la Corporation Scolaire Ahuntsic

Ecole 1900.1901.	200 + 20%	40
Interet 12 mois 6%		02
Averages 199.1900 -		4.2
1899-900 -		1.09
Interet pour 24 mois 6%		12
		$1.68
frais d'avis enregistré		03
		$1.71

Archives de la Ville de Montréal

P7/D,1

19 Nob 1

Municipalité Lachapelle

Maisonneuve

622.623
228

A la Corporation Scolaire Abonnée

Ecole 1899-1900	200 x 24½		49
Intérêt 24 mois 6%			05
Ecole 1900-1901	200 x 20		40
Intérêt 12 mois 6%			02
Frais d'avis exigibles			08
			$1.04

Voir Page 362

19 Nob

Municipalité Lachapelle Page 362

Maisonneuve

622.623
228

A la Corporation Village Abonnée

Taxe Immeubles	200 x 8/10		16
Compte No 82	200 Lots x 3/4		07
Ponts réparés A. Bélanger	2 Lots x 13		26
Chemins d'hiver 1901-	200 Lots x 17		34
Chemins d'été 1901- réparés	200 x 5		10
			$1.13
Intérêt sur 8 mois 6%			04
			$1.17
Frais d'avis (requêtes)			08
			$1.25

Page 362

19 Nob

Menasippe Lachapelle

Maisonneuve

622.623
228

A la Corporation Scolaire Ahuntsic

Ecole 1899-1900	200 x 24½	49
Interet 24 mois 6%		05
Ecole 1900-1901	200 x 20	40
Interet 12 mois 6%		02
Frais d'avis enregistré		08
		$1.04

Voir Page 362 Inte

19 Nob
Page 362

Menasippe Lachapelle

Maisonneuve

A la Corporation Village Ahuntsic 2622.623
228

Tax Municipale	200 x 7/10	16
Comte N 32	200 lots x 3½	07
Ponts reparés A. Pelozan	2 lots x 13	26
Chemins d'hiver 1901	2 lots x 17	34
Chemins d'Eté 1901 reparés	2 x 5	10
		$1.13
Interet pour 8 mois 6%		04
		$1.17
Frais d'avis (registré)		08
		$1.25

Page 362

1 Xbre 1902

Mr Alfred Fauteux

Doit à la Corporation Village Aumitée

29	Valeur	Ecole 1901-1902 20%	Municipale 0.07½ 0.50	Pont répar. 69c	Total	Propriétaire
165	75	15	06	09	30	Mr Alfred Fauteux
166	75	15	06	09	30	
167	75	15	06	09	30	
168	75	15	06	09	30	
169	75	15	06	09	30	
170	75	15	06	09	30	
171	75	15	06	09	30	
172	75	15	06	09	30	
173	75	15	06	09	30	
174	75	15	06	09	30	
175	75	15	06	09	30	A H Belanger (Fauteux)
176	75	15	06	09	30	J. N. Bombonnais (Fauteux)
177	75	15	06	09	30	Alfred Fauteux
178	75	15	06	09	30	J. N. Bombonnais (Alf Fauteux)
179	75	15	06	09	30	✓
180	75	15	06	09	30	✓
181	75	15	06	09	30	✓
182	75	15	06	09	30	✓
183	75	15	06	09	30	✓
184	75	15	06	09	30	Alfred Fauteux
		3 00	1 20	1 80	$6 00	

Les Nos appartenant à A H. Belanger et à J. N. Bombonnais attendu que vous n'avez dit que ces messieurs n'avaient pas encore de contrat, et que vous deviez payer pour —

E. Hadon
Sec. Trés.

P7/D,1

Ecole 1901 1902

Ville Rosemère le 7 Feb 1902

J. B. Péloquin.

Payé pour L'Ouvrage Péloquin 1901

228 Nos	Valeur $	Ecol 1901 1902 ¢	Pends Réparn $	¢	Chemin Heures	Total $	¢	Nos	Ligne	Ecole 1901 1902	Pends Réparn	Total	Réparn
338	50	00 10	00	09	0 19	00	28	131	30	✱1 10	✱109	✱119	
337	50	10	09		19	28		129	30	10	09	19	
336	50	10	09		19	28		128	50	10	09	19	
335	50	10	09		19	28		127	50	10	09	19	
334	50	10	09		19	28		126	50	10	09	19	
329	50	10	09		19	28		125	50	10	09	19	
328	50	10	09		19	28		124	50	10	09	19	
327	50	10	09		19	28		123	50	10	09	19	
326	50	10	09		19	28		122	50	10	09	19	
283	75	15	09		19	43		121	50	10	09	19	
282	75	15	09		19	43		385	25	05	09	14	
281	75	15	09		19	43		386	25	05	09	14	
280	75	15	09		19	43		387	25	05	09	14	
259	50	10	09		19	28		388	25	05	09	14	
258	650	1 30	09		19	1	58	389	25	05	09	14	
257	650	1 30	09		19	1	58	390	25	05	09	14	
256	50	10	09		19	28		391	25	05	09	14	
255	50	10	09		19	28		392	25	05	09	14	
254	50	10	09		19	28		[illegible]					
147	50	10	09			19		416	25	05	09	14	
146	50	10	09			19		417	25	05	09	14	
145	50	10	09			19		418	25	05	09	14	
143	50	10	09			19		419	25	05	09	14	
142	50	10	09			19		420	25	05	09	14	
138	50	10	09			19		421	25	05	09	14	
137	50	10	09			19		422	25	05	09	14	
136	50	10	09			19		423	25	05	09	14	
135	50	10	09			19		424	25	05	09	14	
134	50	10	09			19		425	25	05	09	14	
133	50	10	09			19		426	25	05	09	14	
132	50	10	04			19		427	25	05	09	14	
	✱5	70	✱2	79	✱3	61	✱12	10		✱2	00 ✱2	70 ✱4	70

Page 2

Suite Avenue Peloquin — Almontée 7 Deb 1901

Nos	Valeur	Ecole 1901-1902	Ponts réparés	Chemins d'hiver	Total	Nos	Valeur	Ecole 1901-1902	Ponts réparés	Chemins d'hiver	Total
428	25	05	09		14	487	25	05	09		14
429	25	05	09		14	488	25	05	09		14
432	25	05	09		14	491	25	05	09		14
438	25	05	09		14	495	25	05	09		14
439	25	05	09		14	496	25	05	09		14
440	25	05	09		14	497	25	05	09		14
441	25	05	09		14	507	25	05	09		14
480	25	05	09		14	591	25	05	09	19	33
481	25	05	09		14	592	25	05	09	19	33
482	25	05	09		14	618	25	05	09	19	33
483	25	05	09		14	619	25	05	09	19	33
484	25	05	09		14	620	25	05	09	19	33
485	25	05	09		14	659	25	05		19	33
486	25	05	09		14			.65	1.17		
		70	1 26		$1.96			$0.65	$1.17	$1.14	$2.96
		70	1 26					0.65	$1.17	$1.14	$2.96

Montants dus pour taxes sur les lots
Avenue Peloquin

Ecole 1901-1902 - $ 9.05
Ponts réparés $ 7.92
Chemins d'hiver $ 4.75
Total $ 21.72

P7/D,1

J. B. Péloquin Ahuntsic 7 Decb. 1901

Côté Sud

Taxes Pour Avenue St Charles

Nos	Valeur	Ecole 1901 1902	Ponts réparés	Total	Nos	Valeur	Ecole 1901 1902	Ponts réparés	Total
675	60	12	15	27	450	25	05	15	20
540	50	10	15	25	449	25	05	15	20
539	50	10	15	25	448	25	05	15	20
588	50	10	15	25	447	25	05	15	20
537	50	10	15	25	446	25	05	15	20
519	50	10	15	25	445	25	05	15	20
520	25	05	15	20	444	25	05	15	20
474	25	05	15	20	443	25	05	15	20
473	25	05	15	20	408	25	05	15	20
472	25	05	15	20	407	25	05	15	20
471	25	05	15	20	406	25	05	15	20
470	25	05	15	20	405	25	05	15	20
469	25	05	15	20	404	[illegible]	05	15	20
468	25	05	15	20	403	25	05	15	20
467	25	05	15	20	402	25	05	15	20
466	25	05	15	20	401	25	05	15	20
465	25	05	15	20	400	25	05	15	20
464	25	05	15	20	399	25	05	15	20
463	25	05	15	20	398	25	05	15	20
462	25	05	15	20	397	25	05	15	20
461	25	05	15	20			1 00	3 00	$4.00
460	25	05	15	20					
459	25	05	15	20					
458	25	05	15	20					
457	25	05	15	20					
456	25	05	15	20					
455	25	05	15	20					
454	25	05	15	20					
453	25	05	15	20					
452	25	05	15	20					
451	25	05	15	20					
		$1.87	$4.65	$6.52					

Montants dus pour les lots Avenue St Charles Côté Sud —

Ecole	$2.87
Ponts réparés	7.65
Total	$10.52

Province de Québec
Municipalité Village
de Ahuntsic } Ahuntsic 10 Decb 1901

Je soussigné secrétaire Trésorier de la Municipalité du Village de Ahuntsic certifie par les présentes qu'il est entré au Rôle d'évaluation de la dite Municipalité St Hutthibise comme étant propriétaire du No 237 du Cadastre officiel de la paroisse du Sault-au-Récollet dont l'estimation est portée comme suit:
Terrain $ 2000.- Bâtisses $ 7000.-
Valeur totale $ 9000.-
En foi de quoi je donne le présent certificat ce dixième jour de Décembre mil ~~huit~~ neuf cent. 1901

[signature]

P7/D,1

Avenue Fabiane 7 Dec 1901

Voir f. B Pelletier
Village Ahuntsic

Nos	Côté Est	Côté Ouest	Ecole 1901 1902	Ponts réparation	Total	Nos	Côté Est	Côté Ouest	Ecole 1901 1902	Ponts réparation	Total
62	50		10	06	16	110	50		10	06	16
65	50		10	06	16	111	50		10	06	16
66	50		10	06	16	112	50		10	06	16
67	50		10	06	16	113	50		10	06	16
68	50		10	06	16	114	50		10	06	16
69	50		10	06	16	115	50		10	06	16
70	50		10	06	16	116	50		10	06	16
71	50		10	06	16	117	50		10	06	16
87	50		10	06	16	118 Rue					
88	50		10	06	16	119 Rue					
89	50		10	06	16	120	50		10	06	16
90	50		10	06	16	122	50		10	06	16
91	50		10	06	16	123	50		10	06	16
92	50		10	06	16	124	50		10	06	16
93	50		10	06	16	125	50		10	06	16
94	50		10	06	16	126	50		10	06	16
95	50		10	06	16	127	50		10	06	16
96	50		10	06	16	128	50		10	06	16
97	50		10	06	16	129	50		10	06	16
98	50		10	06	16	130	50		10	06	16
99	50		10	06	16	131	50		10	06	16
100	50		10	06	16	132	50		10	06	16
101	50		10	06	16	133	50		10	06	16
102	50		10	06	16	134	50		10	06	16
103	50		10	06	16	135	50		10	06	16
104	50		10	06	16	136	50		10	06	16
105	50		10	06	16	137	50		10	06	16
106	50		10	06	16	142	50		10	06	16
107	50		10	06	16	143	50		10	06	16
108	50		10	06	16	144	50		10	06	16
109	50		10	06	16	145	50		10	06	16
		3 10			8 84 96				2 90	1 74	8 64

P7/D,1

PAGE MANQUANTE

2

Avenue St Claire
Quêtes J. B. Pelogquin

Nos	Valeur	Ecole 1901 1902	Ponts repairs	Total	Nos	Valeur	Ecole 1901 1902	Ponts repairs	Total
146	50	10	06	16	247	50	10	06	16
147	50	10	06	16	249	50	10	06	16
148	50	10	06	16	250	50	10	06	16
149	50	10	06	16	301	50	10	06	16
150	50	10	06	16	302	50	10	06	16
151	50	10	06	16	303	50	10	06	16
223	50	10	06	16	304	50	10	06	16
224	50	10	06	16			$0.10	$42	$1.12
225	50	10	06	16					
226	50	10	06	16					
229	50	10	06	16					
230	50	10	06	16					
231	50	10	06	16					
232	50	10	06	16					
235	50	10	06	16					
236	50	10	06	16					
237	50	10	06	16					
238	50	10	06	16					
239	50	10	06	16					
240	50	10	06	16					
		1 90	1 14	3 04					

Montants des taxes dues pour les lots Avenue St Claire Coté sud.

Ecole 1901-902 $ 8 80
Ponts repairs $ 5 19
total $ [illegible] 99

2 suite

Avenue Ste Claire (côté Sud)
A B Peloquin

No	Valeur	Ecole 1901 1902	Ponts réparés	Total $	No	Valeur	Ecole 1901 1902	Ponts réparés	Total $
2	350	70	1 22½	1 92½	10	125	25	1 22½	1 47½
5	350	70	1 22½	1 92½	11	125	25	1 22½	1 47½
8	125	25	1 22½	1 47½	12	125	25	1 22½	1 47½
9	125	25	1 22½	1 47½					
		190	490	6.80			$0.75	3.67½	$4.42½

Nombre de lots intéressés dans les travaux de Ponts Côté Sud — Nombre 14 lots dans le Montant de $1.10 = $1.22½ chaque lot.

Montants deux pour laisser sur les lots Avenue Ste Claire Côté Sud

Ecole 1901-902 $2.65
Ponts réparés 8 57½
total $11.22½

2 suite

Avenue St Charles Côte Nord
J B Peloquin

No 3	Valeur $	Ecole 1901 1902 $	Ponts réparés $	Total $
48	50	10	22	32
49	50	10	22	32
51	50	10	22	32
52	50	10	22	32
53	50	10	22	32
		$1 50	$1 90	$1 60

Montant dus pour taxes lots situés sur l'Avenue ~~Peloquin~~ St Charles Côte Nord.

	$	c
~~Ecole 1901. 1902~~		
Ponts réparés	1	90
Ecole 1901. 1902	0.	50
Montant $	1	60

Avenue Pelogum
& B Pelogum — Cote Nord

Nos	Valeur	Ecole 1901 1902	Ponts réparés	Total	Nos	Valeur	Ecole 1901 1902	Ponts réparés	Total
20c	60	12	36	48	24	60	12	36	48
20a	60	12	36	48	25	60	12	36	48
21	60	12	36	48	26	60	12	36	48
22	60	12	36	48	28	60	12	36	48
23	60	12	36	48					
		$1.60	1 80	2 40			$0.48	$1.44	$1.92

Ecole 1901.1902 — $1.08
Ponts réparés — 3 24
Total — $4.32

16 Oct

M. Rowe

Montreal

to the Corporation of Ahuntsic

Process Verbal No 3 Ahuntsic	80	
Pontage repaired	50	
Cote Nord Road repaired	75	
Lower road cleared	1 25	8.30
School 1901 1902	75	
Averages	2 45	5 20
Municipal Taxes 875 + 7%	29	
Bonds No 32 875 + 8%	12	43
		$6.93
Interest 120 $		24
		$7.17

Page

Reçu paid your taxes for the 20 years after that place your lots will be sold by the County Clerk, now paid collection of Bonds you may time and your debt as amount. —

[signature]

P7/D,1

16 Decb

W. Quenneville

A la Corporation de Ahuntsic

Arrerages de taxes d'Ecole		210	
Interets dans 6%		26	
Ecol 1901. 1902	200 x 2%	40	276
Taxe Municip	200 x 7½	15	
Comté N 31.	200 x 2½	05	
32	200 x 8½	07	
Procès Verbal A. Sbarbe		20	
Ponts réparés Ao 3 bis		32	
Chemins trottoirs réparés		50	129
			$ 4,05

Veuillez régler pour le 20 du courant à défaut vos lots seront vendus par le Conseil du comté pour taxes — Veuillez répondre que vous ai déjà envoyé votre compte et point de réponse — Veuillez y porter attention dernier avis —

Le dernier votre

[signature]

Archives de la Ville de Montréal

Archives de la Ville de Montréal

P7/D,1

Noms des Personnes	Cadastre	Subdivision	Taxes scolaires $	c	Taxes municipales $	c
J. B. Bourque J. B.	228	320	1	04	-	68
" "	"	321	1	04	-	68
J. B. Bourque	"	322	1	04	-	68
" "	"	323	1	04	-	68
" "	"	324	1	04	-	68
" "	"	325	1	04	-	68
J. D. Bayner	228	492		74		34
" "	"	493		74		34
J. W. Cardinal	228	567		48		12
" "	"	568		48		12
" "	"	569		48		12
" "	"	570		48		12
Jacob Maurice	228	548	2	16		80
Mrs Brunstein	228	480		42		07
J. & G. Pierre	228	196		55		23
"	"	197		55		23
"	"	198		55		23
"	"	199		55		23
"	"	200		55		23
"	"	201		55		23
"	"	202		55		23
"	"	203		55		23
"	"	204		55		23
"	"	205		55		23
Inconnu	248	5		97		17
"	"	9		82		08
"	24	97		82		08
David Tremblay	261	225	1	07		17

Noms	Cadastre	Subdivision	Taxes scolaires	Taxes municipales
Auguste Barbeau	261	32	82	08
" "	"	33	82	08
" "	"	34	82	08
" "	"	35	82	08
" "	"	36	82	08
Nap. Lafayette	261	3	66	07
" "	"	4	66	07
" "	"	5	66	07
" "	"	6	66	07
Joseph Beaubeault	262	439	56	06
" "	"	440	56	06
" "	"	441	56	06
Gilles Desrosiers Lavoie	262	246	1 07	17
A. Périsse	262	398	1 19	29
Louise Lanthier	262	27	82	08
" "	"	28	82	08
" "	"	29	82	08
" "	"	30	82	08
" "	"	31	82	08
Mathieu Desrosiers	262	543	82	08
" "	"	544	82	08
Eugène Morelle de la Gravelage	261	445	26	09

Archives de la Ville de Montréal

2

Noms	Cadastre	Subdivision	Taxes Locales	Taxes Municipales
Angèle Barbeau	261	32	82	08
" "	"	33	82	08
" "	"	34	82	08
" "	"	35	82	08
" "	"	36	82	08
Nap. Laporte	261	3	66	07
" "		4	66	07
" "		5	66	07
" "		6	66	07
Joseph Guitbeault	262	439	56	06
" "	"	440	56	06
" "	"	441	56	06
Zélie Ouanger, Baron	262	246	1 07	17
A. Bérubé	262	398	1 19	29
Louise Lanthier	262	27	82	08
" "	"	28	82	08
" "	"	29	82	08
" "	"	30	82	08
" "	"	31	82	08
Mathias Devaux	262	543	82	08
" "	"	544	82	08
Olympe Morelle de La Durantaye	261	445	86	09

Arrondissement 17 Ward

J. B. Pelletier

Arrondissement 1901-1902

Corporation Scolaire Arrondissement

Taxes directes 1901-1902

Arrondissement 17 Ward

J. B. Pelletier

Arrondissement

Arrondissement 17 Ward

J. B. Pelletier

Arrondissement

Archives de la Ville de Montréal

Abmntsie 17 Dec 1

J. B Pelozuin

Abmntsie

1901-1902

Corporation Scolaire Abmntsie

230	2	350	+ 20%	70	280	29	
	3	200		40		30	
	4	200		40		31	
	5	200		40		32	
	6	200		40		33	
	7	200		40		34	
	9	200		40		35	
	11	200		40		37	
	12	130		26		38	
	13	280		56		39	
	14	270		54		40	
	16	350		70		41	
	17	350		70		42	
	21	200		40		43	
	22	200		40			
	23	200		40			
	24	200		40			
	25	200		40			
	26	200		40			
	27	200		40			
	28	400		80			

Suite des

No 230

Sayes ordaires 1901-1902

400	20%	10	26	
400			40	
400			80	
400			80	
200			40	
200			40	
200			40	
200			40	:
200			40	
200			40	
200			40	
200			40	
200			40	
200			40	
350			70	
875			75	
25			$17.71	

Abmntsie 17 Dec .

J. B Pelozuin

Village Abmntsie

Ale Corporation Village Abmntsie

245	B	350	+ 20%	$0 70
	14	350	+ 20%	70
	15	200	+ 20%	40
	16	200	+ 20%	40
237 (Multiples)		9200	+ 20%	18 40
				$ 20 20

Abmntsie 17 Dec .

J B. Pelozuin

Abmntsie

A la Corporation Scolaire

N.				
242		1000	+ 20%	2 00
244		2000	+ 20%	24 00
240	116	50	+ 20%	10
	117	50	+ 20%	10
	118	50		10
	119	50		10
	120	50		10
	121	50		10
	122	50		10
	123	50		10
	124	50		10
	125	50		10
	126	50		10
	127	50		10
	128	50		10
	136	50		10
	187	50		10
	188	50		10
	189	50		10
236	22	350	+ 20%	42

P7/D,1

Archives de la Ville de Montréal

P7/D,1

Montréal 17 Oct 1

A. J. B. Papineau
Ecuyer 100.00
Village Montréal
A la Corporation Locale Montréal

Date des mandats 250
Nos des 250
Date 17 Oct 1842

Archives de la Ville de Montréal

P7/D,1

FEUILLETS DÉCOUPÉS

31 Janvier 2

m S Weir

Taxes Scolaire 1900-1901

248	2	= $400	x 20%	80	
	3	= 400	x 20%	80	
	4	400	x 20	80	
	21	300	x 20	60	
	22	1900	x 20	380	
					6 —
					6 80
		18 mois Interest @ 6%			61
					$7.41

PAID

31 Janvier 2

m S Weir

Taxes Scolaire 1899-1900

245	2	$400	x 20%	80	
	3	400		80	
	4	400		80	
	21	300		60	
	22	1900		380	
					6 80
		30 mois Interest @ 6%			1 12
					$7.82

PAID

✓

Archives de la Ville de Montréal

1901-1902 Taxes municipales

Ville de Montréal

31 janvier 2

M. S. Weir

Taxes de Comté No 32.

245	2	$400	8½		14
	3	400	✓		14
	4	400	✓		14
	21	300	✓	11½	11
	22	1900	✓	66½	67
					$1.20
		11 comm. Int. 5%			06
					$1.26

PAID

1901-1902 Taxes municipales

Ville de Montréal

31 janvier 2

M. S. Weir

Taxes declaration pour 1901-1902

245	3	= $400	+ 20%		80
	4	400	✓		80
	2.	400	✓		80
	21	300	✓		60
	22	1900	✓		$ 80
					6.80
		6 comm. Interest 5%			20
					7.00

PAID

celle taxe n'est pas comprise dans ci-dessus bien que cette taxe devrait être payée par le vendeur ou par l'acquéreur —

P7/D,1

Archives de la Ville de Montréal

P7/D,1

31 janvier 2

M. S Wai

Taxe Municipale 1901.

245	2	$400	1/2	10%		
	3	400		0.30	03	33
	4	400		0.30	03	33
	21	300		0.23	02	25
	22	1900		1.43	14	1.57
						$ 2.48
				Omni Intérêt	8%	11
						$ 2.59

Taxe de Comté 1901

2	$400	2%			10
3	400	"			10
4	400	"			10
21	300	"		317	08
22	1900	"		47 1/2	48
					$ 0.86
Int. 2 ans 6%					10
					$ 0.96

31 janvier 2

M. S. Beaudin

Montréal

Montant

Ce jour les comptes des Nos 2. 3 4. 21. 22 du 245 — Compte augmenté des intérêts 6% — Qu'il paie les frais et pertes de Justice — et que le montant soit plus ses frais — —

Alors ou laissant les Intérêts il y aura un montant de $ 8.14 — Les intérêts pour la différence 1.90

$ 10.04

DAD

Archives de la Ville de Montréal

P7/D,1

14e Février 2

P. 321 Lettre Broth.

Damase Legault
autrefois à F. Legault
St Henri

A la Capronière Village Ahuntsic

Lots Nos. 196.197.198.199.200.201.202.203.204.205
du No officiel 228 à $75 au lot = $750

Taxes scolaires pour
1898. 99. 1 50
Intérêt. 3 ans 6% 27 1 77
1899-1900
Taxes scolaires 750 1 90
Intérêt 2 ans 9 mois 6% 34 2 24
1900.1901
Taxes scolaires 750 x 20% 1 50
Intérêt 1 an. 7 mois @ 6% 15 1.65
1901.1902
Taxes scolaires. 750 x 2% 1 50
Intérêt 5 mois 6% 04 1 54
$7.20

Ce compte envoyé par lettre enregistrée en même temps que le compte des taxes municipales en date ce 14 Avril 1902

321

8 Août 1

P. 291 Lettre Broth. 231

63

Damase Legault
autrefois à F. Legault
St Henri

A la Capronière Village Ahuntsic

No 228 = 196.197.198.199.200.201.202.203.204.205
à $75 au lot. = $750.

Taxes Municipales 1901
750 x 7½% 58 58
58 x 10% 05 05
Intérêt de 6 mois @ 6% 02
Taxe de comté ½ 30 750 x 04 30
36 m. Intérêt 6% 02
Taxe de comté ½ 31 750 x 02½ 20
24 mois Int. @ 6% 02
Taxe de comté ½ 32. 750 x 3½ 27
11 mois Inté. @ 6% 02
(1901) Ponts à parois Av. Pelouse 10 x 9. 90
1900 " " " " 10 x 4 40
Parcs Verbal " " 10 x 5 50
1900. Int. sur 90¢ @ 5% pour 12 mois 03
$3.34
Taxe scolaire 07
$3.41

Remplacement compté pour le compte des taxes scolaires.

Archives de la Ville de Montréal

P7/D,1

Montréal 14 Février 1902

Monsieur Damase Legault
Entrepreneur
St Henri

Monsieur

A plusieurs reprises j'ai demandé les taxes dues sur les N° 205. 204. 203. 202. 201 200. 199. 198. 197. 196. du 228 appartenant autrefois à M. F. St Pierre. Toujours a été sa réponse qu'il avait vendu; mais sans donner le nom directement de l'acheteur. Aujourd'hui j'ai reçu instruction du Conseil de prendre les moyens pour faire la collection des taxes dues sur ces lots.

C'est pourquoi après les recherches, je trouve que vous en êtes le propriétaire, et ci-inclus vous trouverez les comptes des taxes dues sur ces sus dits.

Ainsi Monsieur j'ose espérer que vous viendrez régler ces taxes à défaut la Corporation se verra dans la triste nécessité de prendre des procédures pour le recouvrement d'icelles.

Votre tout dévoué
Serviteur
J. Thadon
Secrétaire

Archives de la Ville de Montréal

Village de Ahuntsic 4 Mars 1902.

Dr. M.M. W. Rutherford [illegible]

A la Corporation du Village de Ahuntsic pour les lots Nos 228 = Subd. 200.201 202.203.204.205 @ $75 au lot. = 450

Appartenant a M. F. St Pierre.

		Valeur	%	$	¢	Total $	¢
Taxes Municipales	1901.	450	7/2		34		
	0.34	.34	10%		04		38
Interets 7 mois 6%							02
Taxe de Comté N. 30		300	04		12		12
Int. 36 mois 6%							02
" " " N. 31		450	026		11 7/2		12
Inter. 24 mois 6%							02
" " " N. 32		450	03 1/2		13 1/2		16
Int. 11 mois 6%							05
Procès Verbal Avenue Pelozuin		6 lots	5		30		30
Int. 2 ans 6%							
Ponts réparés Av. Pelozuin		6 lots	13		78		78
Interets 12 mois 6%							05
							1.99

PAID

porte

P7/D,1

Village de Montréal 22 mars 1902

Monsieur D. Legault
St Henri

Monsieur

Le 14 Février dernier, sur certains renseignements incertains, je vous écrivais en vous priant comme étant propriétaire des dix lots appartenant à St Pierre-Plutard sur l'ordre du Conseil je me suis transporté au bureau d'enregistrement. J'ai trouvé les lots 196.197 188.199 du N. 228 du Cadastre. vous appartenant par acte enregistré. C'est pourquoi cancellant le compte du 14 Février dernier, je vous inclus un autre qui est le montant des taxes dues sur les lots ci dessus mentionnés. J'ose espérer que vous vous ferez un devoir de le solder sous peu.

En ce faisant vous obligerez votre tout dévoué

[signature]

P.S. Il y aura hypothèque sur les dits en 1897 une dette d'église que M. St Pierre a refusé de payer mais qui n'est pas moins hypothèque à la Fabrique du Gault au Récollet.

[signature]

Archives de la Ville de Montréal

Ahuntsic 22 Mars 1902

Mr. D. Legault pour les N. 196.197.198.199 et 228 à $75 – $300 – St Henri 387 Richelieu

A la Corporation Village Ahuntsic

	Taxe municipale 1901	300 × 7½	22½	23
	et	23 × 10%	2½	03
	Intérêt 8 mois	26 × 6%		01
	Route N. 32.	300 × 3½	10½	11
	Int de 0.11 par 10 @ 6%			01
	Route N. 31	300 × 02½	07½	08
	Int. de 24 m. @ 6%			01
	Route N. 30	300 × 04	12	12
	Int de 12 p. par 36 mois @ 6%			02
1900 –	Pavés Verbal Av. Pelag.	4 lots 5	20	
1900	Ponts réparés Av. Pelag.	4 × 4	16	
1901	Ponts à neuf Av. Pelag.	4 × 9	36	72
	Int de 0.72 par 18 m @ 6%			03
				$1.37
	Frais de lettre enregistrée le 14 Fev. à laquelle vous n'avez pas répondu			07
	Mail.			02
				$1.46

Une réponse s'il vous plaît.

[signature]

326

22 Mars 2

D. Legault
Prop. des lot: 196.197.198.199 du p. 228
à 375 du lot. $300 — St Marie N. 357 Rochelaine

Et. A la Corporation du Village de Ahuntsic

Taxe Municipale 1901	300 × 7½	22½	23
	0.03 × 10%	02½	03
Intérêt 8 mois @ 6%			01
Bonté N. 32.	300 × 3½	10½	11
Int. de 9 mois @ 6%			01
Bonté N. 31.	300 × 2½	07½	08
Intérêt 24 mois 6%			01
Bonté N. 30 —	300 × 4½	13½	14
Int. 36 mois @ 6%		02½	03
		$0	.65

Rapporté à 325

22 Mars 2

D. Legault
pour les N. 196.197.198.199 du 228 à $20 — $80 —

D. A la Fabrique de la Visitation du Sault —
pour répartition entre et homologuée en 1897 de
lots 196.197.198.199 = $80 × 1½% 92% .98

22 Mars 2

D. Legault 387 Richelieu St Henri
pour les lots 196.197.198.199. du N° 228
@ $75 du lot — $300 — Village de Mountain

D: A la Corporation du Village de Mountain

Taxes d'école pour 1901-1902.	300 × 20%	60	
Intérêt 7 mois @ 6%		02	62
" " 1900-1901.	300 × 20%	60	
Int. 19 mois @ 6%		05	65
" " 1899-1900	300 × 24½	73½	
Int. 36 mois @ 6%		103	85
" " 1898-90	300 × 30%	90	
Int. de 48 m. @ 6% —		24.12	
		$6.24	

PAID

22 Mars 2

Rutherford & Sons. Dr —
1. 200.201.202.203.204.205 — 228
Village de Mountain

A la Fabrique de la Visitation du Sault —
Pour répartition [illegible] en 1897 —
6 lots 200.201.202.203.204.205 — $120 × 1.13% 1.39% $1.40
$1.40

PAID

Archives de la Ville de Montréal

P7/D,1

Ahuntsic 24 Mars 1902

Mon. W. Quermeville
Montréal

Dr A la Corporation Village Ahuntsic

Taxe d'école 1901-1902	200 + 20%	40	
Int. de 7 mois @ 6%		01	
Ecole 1900-1901	200 + 20%	40	
Int. 19 mois @ 6%		03	
Ecole 99-1900	200 + 24½	49	
Inter. 31 mois @ 6%		07	1.40
Taxe municipale	200 + 8½	17	
Intérêt 70 mois @ 6%		01	
Bruite No 32	200 + 3½	07	
Inter. 7 mois @ 6%		01	
Bruite No 31	200 + 3%	06	
Inter. 24 mois	[illegible]	01	
Bruite No 30 -	200 + 2%	04	
Intérêt 3 ans @ 6%.		01	38
Procès Verbal Av. St Charles.		20	
Pont d'entrée (1900) réparé		12	
Chemin Nettoyé. trottoirs réparés		75	
(1901) Pont d'entrée à neuf		12	
45e Av. Pont neuf.		08	1.27
			$3.05

P.S. S.V.P.
Veuillez Monsieur régler d'ici à 8 jours à défaut ce compte sera avis entre les mains de l'avocat de la corporation pour collection sans autre avis — [illegible]

P7/D,1

Shawville 24 June 1902

The Howard Bottling Co
Montreal

To the Corporation of Village Shawville

24						
34	Ecole 1901-1902.	200 × 20%		40		40
	Bridge Repaired			37	40	37
	Road cleaned.			10	10	10
	County Levy 1.82	200 × 3½		07	07	07
	Municip Levy	200 × 8½		17	17	66
						114
35	Ecole 1901 1902	200 × 20%		40	40	1.10
	Bridg Repaired			37	40	
	Road Cleaned			10	10	
	County Levy 1 82	200 × 3½		07	07	
	Municip. Levy.	200 × 8½		16	17	114
				1.10		
43	School Levy 1901. 1902	375 × 20%		75	75	
	New Bridge —	50 × 44 36		144	1 44	
	Municipal Levy	375 × 8½		31	32	
	County Levy 1.82	375 × 3½		14	14	265
54	School Levy 1901. 1902	200 × 20%		40	40	
	Bridge —			22	22	
	Municipal Levy	200 × 8½		17	17	
	County Levy 1.82	200 × 3½		07	07	
	Gille Walk repaired				20	
58	School Levy 1901. 902.	200 × 20%		40	40	
	Bridge			22	22	
	Municipal Levy —	200 × 8½		16	17	
	County Levy 1.82	200 × 3½		07	07	
						198
						18.86

PAID

Suite

44	School Taxe 1901-1902	350 + 20%	70	70	
	Budge repaired		22	22	
	Municipal Taxe	350 + 8½	30	30	
	County Taxe 4.32	350 + 3½	13	13	135
45	School Taxe 1901-192	330 + 20%	66	66	
	Budge repaired	1 lot	22	22	
	Municipal Taxe	330 + 8½	28	28	
	County Taxe 4.32	330 + 3½	12	12	128
46	School Taxe 1901-1902	310 + 20%	62	62	
	Budge repaired	200 pd. 4 + 22		88	
	Municipal Taxe	310 + 8½		27	
	County Taxe 4.32	310 + 3½		11	1.88
					4.51

PAID

Archives de la Ville de Montréal

24 Mars 2

James Marette N. 684 of 228

Montreal

A la Corporation Village Hamilton

684	Ecole 1901-1902	190 x 20%	88	
	Nettoyage anchemin		12	
	Porte d'entrée à neuf		06	
	2e Porte à neuf		06	
	Trottoirs réparés	1 Ldt	10	
	45 Cent Porte neuf	1	04	.76
	Sous Marché	190 x 8½	17	
	County Rate N. 82	190 x 8½	07	24
				$1.00
688	Ecole 1901-1902	150 x 20%	30	
	Marché	150 x 8½		
	County	150 x 8½	06	.49
				$1.49

PAID

Archives de la Ville de Montréal

P7/D,1

Ahuntsic 24 Mars 1902

James Price Par. J. W. Cardinal
pour les lots N. 567. 568 569. 570

A la Corporation Village Ahuntsic

School taxe 1901-1902	200 x 20%	40 ✓	
Int. 7 months @ 6%		02 ✓	
School taxe 1900-901.	200 x 20%	40 ✓	
Int. 19 months at 6%		04 ✓	
School taxe 99. 900	200 x 24½	49 ✓	
Int. 2 ans @ 6%		04 ✓	
School taxe 198-99.	200 x 30%	60 ✓	
Int. 3 ans. at 6%		10 ✓	209
Procès Verbal. Av. Echarles.		40	
Ponts reparés 1900-		24	
1er et 2e Pont neuf		48	
Pont 45e Av.		16	1.28
Int. 15 mois @ 6%			09
Taux Municipal	200 x 8½	17	
" Comté N. 32	200 x 8½	07	24
Int. 10 mois @ 6%			01
			$1.62

Pgé 205
Voir compte Cardinal

Almitier 5 Avril 1902

M. Joseph Fernet

A la Corporation Almitier

Pont Avenue Pelagien	2 lots × 4	08	
Procès Verbal Av. Pelagien	2 – × 5	10	
Chemin d'hiver 1900	2 × 14	28	
Rép. Pont Av. Pelag.	2 × 9	18	
Taxe du Comté N. 31		07	
" " N. 32	300 3/c	11	
Taxe Municipal	300 × 7/8	25	
Chemin d'hiver 1902	2 × 19	38	
Pont à neuf 1901	2 × 9	18	1 63

Taxe Scolaire

Taxe scolaire 1899-1900	300 × 24 1/2	73/-	74
" " 1900-1901	300 × 20 1/2	60	60
" " 1901-1902	300 × 20 1/2	60	60
Taux mensuel pour l'enfant pour deux ans @ 2.50		5 00	5 00
			$ 8.57

Archives de la Ville de Montréal

P7/D,1

Province de Québec
Municipalité du
Village de Ahuntsic } 5 Mars 1902

Monsieur } voir les plaintes déposées au Bureau 29 Mars 1902

Avis vous est par le présent donné que votre plainte signée et déposée à mon bureau contre la liste électorale de la Municipalité du Village de Ahuntsic, sera mise devant le bonseil de la dite Municipalité — le (14e) quatorzième jour du courant à (7) sept heures du soir, jour d'assemblée fixé pour la révision de la dite liste électorale.

En conséquence, vous êtes requis de vous présenter au jour et heure ci-dessus mentionnés, et là et alors répondre à toutes questions, que le conseil peut ou pourra vous faire.

Donné au Village de Ahuntsic ce 5e jour d'Avril 1902.

J. Thadou
Sec. Trés.

5/3 1902

Archives de la Ville de Montréal

P7/D,1

Province de Québec
Municipalité du
Village de Ahuntsic } 14 Avril 1902

Assemblée du Conseil Municipal du Village de Ahuntsic tenue au lieu ordinaire des séances du dit Conseil. Lundi le septième jour du mois d'Avril mil neuf cent deux (1902) en conformité aux dispositions du Code Municipal de la Province de Québec à laquelle sont présents Sylfrid Gaudry Ecr. Maire et Messieurs les Conseillers L. Lalendresse, J. H. Berthelette Lord. Meilleur Jos. Rocette, T. Daze, S. Gagnon siégeant sous la présidence de Monsieur le Maire.

Il a été résolu et adopté à l'unanimité ce qui suit:

Qu'attendu que des plaintes réitérées ont été faites à ce Conseil par les citoyens, et le Bureau de Santé de cette Municipalité sur l'état insolubre du dépot du Village de cette Corporation.

Qu'attendu qu'au mois dernier le Conseil par un des ses officiers fit une plainte verbale au bureau de M. Kennedy, à un des ses représentants, qui avait promis d'y voir sous peu.

Qu'attendu que de nouvelles plaintes sont devant ce Conseil, demandant de faire cesser cet état de chose, faire disparaître ces écritures colles des honnêtes, immorales dont les murs en sont couverts.

Qu'attendu que la Compagnie M. P. Ils Ry représentée

P7/D,1

représentée par la Compagnie dite M. S. Ry n'a encore rien fait, et que ce dépot (Mauvaise) est et continue être un endroit d'infection physique et d'immoralité.

Que le secrétaire Trésorier soit autorisé pour et au nom de ce Conseil de notifier la Compagnie d'avoir sous huit jours de réception du dit avis, de mettre le dit dépot dans un état hygiénique, de faire disparaître tous ces écrits immoraux, et à défaut par la Compagnie de se conformer aux dispositions du dit avis. Que le dit Secrétaire ait à prendre les moyens réputés nécessaires contre la dite Compagnie pour faire disparaître cet état chose comme ci dessus mentionné — qui existent malheureusement depuis trop longtemps —

Adopté

signé S. Gaudry
maire

(signé) J. Thadon
sec. trés.

Vrai copie
J. Thadon
sec. trés.

P7/D,1

Province de Québec
Municipalité du
Village de Ahuntsic } 14 Avril 1902

Au Gérant du Chemin électrique connu sous le nom de Montréal Street Railway.

Monsieur

Avis spécial

Avis spécial vous est par les présentes donné par le soussigné, d'avoir, sous huit jours de réception des présentes, à nettoyer ou faire nettoyer le dépôt du Village de Ahuntsic, faire disparaître toutes ces écritures colles, déchirures immorales qui ne sont que l'affiche de l'immoralité. A défaut de ce faire par la dite Compagnie dans le délai ci-dessus mentionné le Conseil prendra toutes les procédures réputées nécessaires pour faire cesser et faire disparaître ces états de choses qui existent malheureusement depuis trop longtemps.

Donné au Village de Ahuntsic ce 14 jour d'Avril 1902

[signature]
Sec Trés

P7/D,1

Almontrie 12 Avril 1902

Avenue Pelozuin
Almontrie

Corporation du Village de Almontrie

594 = Valeur $ 50				
Ecole 1901. 192	50 +	20%	10	
Taxe Municipale	50 +	7¾	04	
Taxe Comté N° 32	50 +	3½	02	
Pont Avenue Pelozuin			09	
Chemin d'hiver 1902.			19	
Trottoirs clouées chemin nettoyé			15	
Comté N° 33.	50	21/1000	01⅕	
			$1.60⅕	61
595 - Valeur $ 50				
Ecole 1901. 1902	50 +	20%	10	
Taxe Municipale	50 +	7¾	04	
Taxe Comté N° 32	50 +	3½	02	
Pont Avenue Pelozuin			09	
Chemin d'hiver 1902			19	
Trottoirs - clouées solides. nettoyés			15	
Comté N° 33	50 +	2½%	01⅕	61
596. Valeur $ 50				
En répétant les mêmes items pour les N° 595. 594 - moins 15¢ -				46
				$1.68

Porté Page 2.

Archives de la Ville de Montréal

P7/D,1

Almonte 12 Avril 1902

Avenue Pelozuin
Almonte

Corporation du Village de Almonte

594 = Valeur $ 50				
Ecole 1901. 192	50 +	20%	10	
Taxe Municipale	50 +	2/3	04	
Taxe Comté N° 32	50 +	3/2	02	
Pont Avenue Pelozuin			09	
Chemin d'hiver 1902.			19	
Trottoirs clôtures chemin nettoyage			15	
Comté N° 33.	50	21/1000	01/5	
			$1.60/5	61
595 = Valeur $ 50				
Ecole 1901. 1902	50 +	20%	10	
Taxe Municipale	50 +	2/3	04	
Taxe Comté N° 32	50 +	3/2	02	
Pont Avenue Pelozuin			09	
Chemin d'hiver 1902			19	
Trottoirs - clôtures solides. nettoyage			15	
Comté N° 33	50 +	2/10%	01/5	61
596. Valeur $ 50				
En répétant les mêmes items pour les N° 595. 594 - moins 15 -				46
				$1.68

Porté Page 2.

2

			mutaux rapport	1 68
597.	Volem $50			
	Ecole 1901. 1902	50 + 20%	10	
	Taxe Municipale	50 + 7¾	04	
	Taxe de bonte	50 3½	02	
	Pont Av. Pelopuin		09	
	Chemin d'hiver		19	
	Bonte N. 33	50 2/10%	01/5	46
598	Volem $50			
	Ecole 1901. 1902	50 + 20%	10	
	Taxe Municipale	50 + 7¾	04	
	Taxe Bonte N. 32	3½	02	
	Pont Av. Pelopuin		09	
	Chemin d'hiver		19	
	Bonte N. 33		01/5	46
599	Volem $50			
	Ecole 1901. 1902	50 + 20%	10	
	Taxe Municipale	50 + 7¾	04	
	Taxe Bonte N. 32	50 + 3½	02	
	Pont Av. Pelopuin		09	
	Chemin d'hiver		19	
	Trottoirs et chemins		18	
	Bonte N. 33	50 2/10%	01/5	60
				3 20

Page 3..

3

		2 - rapporte		3 20
600	- Valeur $50			
	École 1901. 1902	50 + 20%	10	
	taxe municipale	50 + 7 3/4	04	
	taxe Comté N. 32	50 + 3 1/2	02	
	Pont Av. Pelopin		09	
	chemin d'hiver		19	
	trottoirs, chemin faucheur		15	
	Comté N. 33 -	50 + 2 1/10 %	01 1/5	61
601.	- Valeur $50			
	École 1901. 1902	50 + 20%	10	
	taxe municipale	50 + 7 3/4	04	
	taxe Comté N. 32	50 + 3 1/2	02	
	Pont Av. Pelopin		09	
	chemin d'hiver		19	
	trottoirs, chemin. netto		18	
	Comté N. 33	50 + 2 1/10 %	01 1/5	64
605	École 1901. 1902.	50 + 20%	10	
	taxe municipale	50 + 7 3/4	04	
	taxe Comté	50 + 3 1/2	02	
	Pont Av. Pelopin		09	
	chemin d'hiver		19	
	trottoirs - chemin		15	
	Comté N. 33.	50 + 2 1/10 %	01 1/5	61
		Payer 4 Rep.		$ 5.06

4

	3 Topposte			5.06
606	Ecole 1901. 1902	$ 50 × 20%	10	
	Taxe Municipale	50 7¾	04	
	Taxe Comté N. 32	50 8½	02	
	Pont Av. Pelopin		09	
	Chemin d'hiver		19	
	Comté N.os 33	50 × 2/10%	01½	46
607	Ecole 1901. 1902	50 × 20%	10	
	Taxe Municipale	50 × 7¾	04	
	Taxe Comté	50 × 8½	02	
	Ave. Pelopin Pont		09	
	Chemin d'hiver		19	
	Comté N. 33	50 × 2/10%	01½	46
608	Ecole 1901. 1902	50 × 20%	10	
	Taxe Municipale	50 × 7¾	04	
	Taxe Comté	50 × 8½	02	
	Pont Av. Pelopin		09	
	Chemin d'hiver		19	
	Hot. chemin		10	.54
			Tot. pour Av. Pelopin	$6.52

P7/D,1

1

F. David
Rue St Charles

228

645	Ecole 1901. 1902	50 +	20%	10	
	Taxe Municipale	50	7 3/4	04	
	Taxe Comté 232	50	3/2	02	
	Sutter réparé. nettoyés			15	
	Comté No. 33	50 +	2/10%	01/5	33
644	Ecole 1901. 190	50 +	20%	10	
	Taxe Municipale	50 +	7 3/4	04	
	Taxe Comté N. 32			02	
	trottoirs réparés, nettoyés			15	
	Comté N. 33.	50 +	2/10%	01/5	33
643	Ecole 1901. 1902	50 +	20%	10	
	Taxe Municipale	50 +	7 3/4	04	
	Taxe Comté N. 32			02	
	trottoirs réparés, nettoyés			15	
	Comté N. 33.	50 +	2/10%	01/5	33.
642	Ecole 1901. 1902	50 +	20	10	
	Taxe Municipale	50 +	7 3/4	04	
	Taxe Comté			02	
	trottoirs réparés. Rue nettoyé			15	
	Comté N. 33	50 +	2/10%	01/5	33
					$1.32

rep. 2

P7/D,1

641	Ecole 1901.1902	50 + 20 %	60		
	Cave Municipale	50 + 23/4 %	04		
	Cave Comté N° 82	50 + 8/2.	02		
	Trottoirs réparés ave - ch		15		
	Comté N 33	50 + 2/4/0	01/5	32	16
	Ponts réparés Ave. St Blandine		16		
640	Ecole 1901. 1902	50 + 20 %	10		
	Cave Municipale		04		
	Cave Comté N 82		02		
	Ponts réparés et à neuf		16		
	Trottoirs réparés ave Chemin		15		
	Comté N 33		01/5	32	49
639	Ecole 1901. 1902.	50 + 20 %	10		
638	Cave Municipale		04		
	Cave Comté N 82		02		
	Trottoirs réparés Ave		15		
	Ponts réparés à neuf		16		
	Comté N. 83	50 + 2/4/0	01/5	32	49
639. 637. 636 635 634 633 = 0 50					
665 + 37 = 302.	Ecole 1901 1902	300 + 20 %	60	60	
	Cave municipale	300 + 7 1/2 %	22 1/2	22	
	Cave Comté N 82	300 + 8 1/2	13 1/2	13	60
	Trottoirs chemin	6 lots + 10	60	60	
	Ponts réparés et à neuf	6 + 16	96	96	
				$ 4.00	

642	Ecole 1901. 1902	20 + 20 %	04		
	Cave municipale	20 + 23/4 %	01		
	Cave Comté N° 82	20 + 8/2.	01		
	Trottoirs réparés Ave - ch		03		
	Comté N 33	20 + 2/4/0	00/5	09	09
	Ponts réparés Ave. St Blandine		04		
643	Ecole 1901. 1902	20 + 20 %	04		
	Cave municipale	20 + 23/4 %	01		
	Cave Comté N° 82	20 + 8/2.	01		
	Trottoirs réparés Ave - ch		03		
	Comté N 33	20 + 2/4/0	00/5	09	09
	Ponts réparés Ave. St Blandine		04		
644	Ecole 1901. 1902	20 + 20 %	04		
	Cave municipale	20 + 23/4 %	01		
	Cave Comté N° 82	20 + 8/2.	01		
	Trottoirs réparés Ave - ch		03		
	Comté N 33	20 + 2/4/0	00/5	09	09
	Ponts réparés Ave. St Blandine		04		
645	Ecole 1901. 1902	20 + 20 %	04		
	Cave municipale	20 + 23/4 %	01		
	Cave Comté N° 82	20 + 8/2.	01		
	Trottoirs réparés Ave - ch		03		
	Comté N 33	20 + 2/4/0	00/5	09	09
	Ponts réparés Ave. St Blandine		04		
646	Ecole 1901. 1902	20 + 20 %	04		
	Cave municipale	20 + 23/4 %	01		
	Cave Comté N° 82	20 + 8/2.	01		
	Trottoirs réparés Ave - ch		03		
	Comté N 33	20 + 2/4/0	00/5	09	09
	Ponts réparés Ave. St Blandine		04		
647	Ecole 1901. 1902	20 + 20 %	04		
	Cave municipale	20 + 23/4 %	01		
	Cave Comté N° 82	20 + 8/2.	01		
	Trottoirs réparés Ave - ch		03		
	Comté N 33	20 + 2/4/0	00/5	09	09
	Ponts réparés Ave. St Blandine		04		
648	Ecole 1901. 1902	20 + 20 %	04		
	Cave municipale	20 + 23/4 %	01		
	Cave Comté N° 82	20 + 8/2.	01		
	Trottoirs réparés Ave - ch		03		
	Comté N 33	20 + 2/4/0	00/5	09	09
	Ponts réparés Ave. St Blandine		04		
649	Ecole 1901. 1902	20 + 20 %	04		
	Cave municipale	20 + 23/4 %	01		
	Cave Comté N° 82	20 + 8/2.	01		
	Trottoirs réparés Ave - ch		03		
	Comté N 33	20 + 2/4/0	00/5	09	09
	Ponts réparés Ave. St Blandine		04		
650	Ecole 1901. 1902	20 + 20 %	04		
	Cave municipale	20 + 23/4 %	01		
	Cave Comté N° 82	20 + 8/2.	01		
	Trottoirs réparés Ave - ch		03		
	Comté N 33	20 + 2/4/0	00/5	09	09
	Ponts réparés Ave. St Blandine		04		
651	Ecole 1901. 1902	20 + 20 %	04		
	Cave municipale	20 + 23/4 %	01		
	Cave Comté N° 82	20 + 8/2.	01		
	Trottoirs réparés Ave - ch		03		
	Comté N 33	20 + 2/4/0	00/5	09	09
	Ponts réparés Ave. St Blandine		04		
652	Ecole 1901. 1902	20 + 20 %	04		
	Cave municipale	20 + 23/4 %	01		
	Cave Comté N° 82	20 + 8/2.	01		
	Trottoirs réparés Ave - ch		03		
	Comté N 33	20 + 2/4/0	00/5	09	09
	Ponts réparés Ave. St Blandine		04		
653	Ecole 1901. 1902	20 + 20 %	04		
	Cave municipale	20 + 23/4 %	01		
	Cave Comté N° 82	20 + 8/2.	01		
	Trottoirs réparés Ave - ch		03		
	Comté N 33	20 + 2/4/0	00/5	09	09
	Ponts réparés Ave. St Blandine		04		
654	Ecole 1901. 1902	20 + 20 %	04		
	Cave municipale	20 + 23/4 %	01		
	Cave Comté N° 82	20 + 8/2.	01		
	Trottoirs réparés Ave - ch		03		
	Comté N 33	20 + 2/4/0	00/5	09	09
	Ponts réparés Ave. St Blandine		04		
655	Ecole 1901. 1902	20 + 20 %	04		
	Cave municipale	20 + 23/4 %	01		
	Cave Comté N° 82	20 + 8/2.	01		
	Trottoirs réparés Ave - ch		03		
	Comté N 33	20 + 2/4/0	00/5	09	09
	Ponts réparés Ave. St Blandine		04		
656	Ecole 1901. 1902	20 + 20 %	04		
	Cave municipale	20 + 23/4 %	01		
	Cave Comté N° 82	20 + 8/2.	01		
	Trottoirs réparés Ave - ch		03		
	Comté N 33	20 + 2/4/0	00/5	09	09
	Ponts réparés Ave. St Blandine		04		
657	Ecole 1901. 1902	20 + 20 %	04		
	Cave municipale	20 + 23/4 %	01		
	Cave Comté N° 82	20 + 8/2.	01		
	Trottoirs réparés Ave - ch		03		
	Comté N 33	20 + 2/4/0	00/5	09	09
	Ponts réparés Ave. St Blandine		04		
658	Ecole 1901. 1902	20 + 20 %	04		
	Cave municipale	20 + 23/4 %	01		
	Cave Comté N° 82	20 + 8/2.	01		
	Trottoirs réparés Ave - ch		03		
	Comté N 33	20 + 2/4/0	00/5	09	09
	Ponts réparés Ave. St Blandine		04		
659	Ecole 1901. 1902	20 + 20 %	04		
	Cave municipale	20 + 23/4 %	01		
	Cave Comté N° 82	20 + 8/2.	01		
	Trottoirs réparés Ave - ch		03		
	Comté N 33	20 + 2/4/0	00/5	09	09
	Ponts réparés Ave. St Blandine		04		
660	Ecole 1901. 1902	20 + 20 %	04		
	Cave municipale	20 + 23/4 %	01		
	Cave Comté N° 82	20 + 8/2.	01		
	Trottoirs réparés Ave - ch		03		
	Comté N 33	20 + 2/4/0	00/5	09	09
	Ponts réparés Ave. St Blandine		04		
661	Ecole 1901. 1902	20 + 20 %	04		
	Cave municipale	20 + 23/4 %	01		
	Cave Comté N° 82	20 + 8/2.	01		
	Trottoirs réparés Ave - ch		03		
	Comté N 33	20 + 2/4/0	00/5	09	09
	Ponts réparés Ave. St Blandine		04		
662	Ecole 1901. 1902	20 + 20 %	04		
	Cave municipale	20 + 23/4 %	01		
	Cave Comté N° 82	20 + 8/2.	01		
	Trottoirs réparés Ave - ch		03		
	Comté N 33	20 + 2/4/0	00/5	09	09
	Ponts réparés Ave. St Blandine		04		
663	Ecole 1901. 1902	20 + 20 %	04		
	Cave municipale	20 + 23/4 %	01		
	Cave Comté N° 82	20 + 8/2.	01		
	Trottoirs réparés Ave - ch		03		
	Comté N 33	20 + 2/4/0	00/5	09	09
	Ponts réparés Ave. St Blandine		04		
664	Ecole 1901. 1902	20 + 20 %	04		
	Cave municipale	20 + 23/4 %	01		
	Cave Comté N° 82	20 + 8/2.	01		
	Trottoirs réparés Ave - ch		03		
	Comté N 33	20 + 2/4/0	00/5	09	09
	Ponts réparés Ave. St Blandine		04		
665	Ecole 1901. 1902	20 + 20 %	04		
	Cave municipale	20 + 23/4 %	01		
	Cave Comté N° 82	20 + 8/2.	01		
	Trottoirs réparés Ave - ch		03		
	Comté N 33	20 + 2/4/0	00/5	09	09
	Ponts réparés Ave. St Blandine		04		
666	Ecole 1901. 1902	20 + 20 %	04		
	Cave municipale	20 + 23/4 %	01		
	Cave Comté N° 82	20 + 8/2.	01		
	Trottoirs réparés Ave - ch		03		
	Comté N 33	20 + 2/4/0	00/5	09	09
	Ponts réparés Ave. St Blandine		04		
667	Ecole 1901. 1902	20 + 20 %	04		
	Cave municipale	20 + 23/4 %	01		
	Cave Comté N° 82	20 + 8/2.	01		
	Trottoirs réparés Ave - ch		03		
	Comté N 33	20 + 2/4/0	00/5	09	09
	Ponts réparés Ave. St Blandine		04		
668	Ecole 1901. 1902	20 + 20 %	04		
	Cave municipale	20 + 23/4 %	01		
	Cave Comté N° 82	20 + 8/2.	01		
	Trottoirs réparés Ave - ch		03		
	Comté N 33	20 + 2/4/0	00/5	09	09
	Ponts réparés Ave. St Blandine		04		
669	Ecole 1901. 1902	20 + 20 %	04		
	Cave municipale	20 + 23/4 %	01		
	Cave Comté N° 82	20 + 8/2.	01		
	Trottoirs réparés Ave - ch		03		
	Comté N 33	20 + 2/4/0	00/5	09	09
	Ponts réparés Ave. St Blandine		04		
670	Ecole 1901. 1902	20 + 20 %	04		
	Cave municipale	20 + 23/4 %	01		
	Cave Comté N° 82	20 + 8/2.	01		
	Trottoirs réparés Ave - ch		03		
	Comté N 33	20 + 2/4/0	00/5	09	09
	Ponts réparés Ave. St Blandine		04		
671	Ecole 1901. 1902	20 + 20 %	04		
	Cave municipale	20 + 23/4 %	01		
	Cave Comté N° 82	20 + 8/2.	01		
	Trottoirs réparés Ave - ch		03		
	Comté N 33	20 + 2/4/0	00/5	09	09
	Ponts réparés Ave. St Blandine		04		
672	Ecole 1901. 1902	20 + 20 %	04		
	Cave municipale	20 + 23/4 %	01		
	Cave Comté N° 82	20 + 8/2.	01		
	Trottoirs réparés Ave - ch		03		
	Comté N 33	20 + 2/4/0	00/5	09	09
	Ponts réparés Ave. St Blandine		04		
673	Ecole 1901. 1902	20 + 20 %	04		
	Cave municipale	20 + 23/4 %	01		
	Cave Comté N° 82	20 + 8/2.	01		
	Trottoirs réparés Ave - ch		03		
	Comté N 33	20 + 2/4/0	00/5	09	09
	Ponts réparés Ave. St Blandine		04		
674	Ecole 1901. 1902	20 + 20 %	04		
	Cave municipale	20 + 23/4 %	01		
	Cave Comté N° 82	20 + 8/2.	01		
	Trottoirs réparés Ave - ch		03		
	Comté N 33	20 + 2/4/0	00/5	09	09
	Ponts réparés Ave. St Blandine		04		
675	Ecole 1901. 1902	20 + 20 %	04		
	Cave municipale	20 + 23/4 %	01		
	Cave Comté N° 82	20 + 8/2.	01		
	Trottoirs réparés Ave - ch		03		
	Comté N 33	20 + 2/4/0	00/5	09	09
	Ponts réparés Ave. St Blandine		04		
676	Ecole 1901. 1902	20 + 20 %	04		
	Cave municipale	20 + 23/4 %	01		
	Cave Comté N° 82	20 + 8/2.	01		
	Trottoirs réparés Ave - ch		03		
	Comté N 33	20 + 2/4/0	00/5	09	09
	Ponts réparés Ave. St Blandine		04		
677	Ecole 1901. 1902	20 + 20 %	04		
	Cave municipale	20 + 23/4 %	01		
	Cave Comté N° 82	20 + 8/2.	01		
	Trottoirs réparés Ave - ch		03		
	Comté N 33	20 + 2/4/0	00/5	09	09
	Ponts réparés Ave. St Blandine		04		
678	Ecole 1901. 1902	20 + 20 %	04		
	Cave municipale	20 + 23/4 %	01		
	Cave Comté N° 82	20 + 8/2.	01		
	Trottoirs réparés Ave - ch		03		
	Comté N 33	20 + 2/4/0	00/5	09	09
	Ponts réparés Ave. St Blandine		04		
679	Ecole 1901. 1902	20 + 20 %	04		
	Cave municipale	20 + 23/4 %	01		
	Cave Comté N° 82	20 + 8/2.	01		
	Trottoirs réparés Ave - ch		03		
	Comté N 33	20 + 2/4/0	00/5	09	09
	Ponts réparés Ave. St Blandine		04		
680	Ecole 1901. 1902	20 + 20 %	04		
	Cave municipale	20 + 23/4 %	01		
	Cave Comté N° 82	20 + 8/2.	01		
	Trottoirs réparés Ave - ch		03		
	Comté N 33	20 + 2/4/0	00/5	09	09
	Ponts réparés Ave. St Blandine		04		
681	Ecole 1901. 1902	20 + 20 %	04		
	Cave municipale	20 + 23/4 %	01		
	Cave Comté N° 82	20 + 8/2.	01		
	Trottoirs réparés Ave - ch		03		
	Comté N 33	20 + 2/4/0	00/5	09	09
	Ponts réparés Ave. St Blandine		04		
682	Ecole 1901. 1902	20 + 20 %	04		
	Cave municipale	20 + 23/4 %	01		
	Cave Comté N° 82	20 + 8/2.	01		
	Trottoirs réparés Ave - ch		03		
	Comté N 33	20 + 2/4/0	00/5	09	09
	Ponts réparés Ave. St Blandine		04		
683	Ecole 1901. 1902	20 + 20 %	04		
	Cave municipale	20 + 23/4 %	01		
	Cave Comté N° 82	20 + 8/2.	01		
	Trottoirs réparés Ave - ch		03		
	Comté N 33	20 + 2/4/0	00/5	09	09
	Ponts réparés Ave. St Blandine		04		
684	Ecole 1901. 1902	20 + 20 %	04		
	Cave municipale	20 + 23/4 %	01		
	Cave Comté N° 82	20 + 8/2.	01		
	Trottoirs réparés Ave - ch		03		
	Comté N 33	20 + 2/4/0	00/5	09	09
	Ponts réparés Ave. St Blandine		04		
685	Ecole 1901. 1902	20 + 20 %	04		
	Cave municipale	20 + 23/4 %	01		
	Cave Comté N° 82	20 + 8/2.	01		
	Trottoirs réparés Ave - ch		03		
	Comté N 33	20 + 2/4/0	00/5	09	09
	Ponts réparés Ave. St Blandine		04		
686	Ecole 1901. 1902	20 + 20 %	04		
	Cave municipale	20 + 23/4 %	01		
	Cave Comté N° 82	20 + 8/2.	01		
	Trottoirs réparés Ave - ch		03		
	Comté N 33	20 + 2/4/0	00/5	09	09
	Ponts réparés Ave. St Blandine		04		
687	Ecole 1901. 1902	20 + 20 %	04		
	Cave municipale	20 + 23/4 %	01		
	Cave Comté N° 82	20 + 8/2.	01		
	Trottoirs réparés Ave - ch		03		
	Comté N 33	20 + 2/4/0	00/5	09	09
	Ponts réparés Ave. St Blandine		04		
688	Ecole 1901. 1902	20 + 20 %	04		
	Cave municipale	20 + 23/4 %	01		
	Cave Comté N° 82	20 + 8/2.	01		
	Trottoirs réparés Ave - ch		03		
	Comté N 33	20 + 2/4/0	00/5	09	09
	Ponts réparés Ave. St Blandine		04		
689	Ecole 1901. 1902	20 + 20 %	04		
	Cave municipale	20 + 23/4 %	01		
	Cave Comté N° 82	20 + 8/2.	01		
	Trottoirs réparés Ave - ch		03		
	Comté N 33	20 + 2/4/0	00/5	09	09
	Ponts réparés Ave. St Blandine		04		
690	Ecole 1901. 1902	20 + 20 %	04		
	Cave municipale	20 + 23/4 %	01		
	Cave Comté N° 82	20 + 8/2.	01		
	Trottoirs réparés Ave - ch		03		
	Comté N 33	20 + 2/4/0	00/5	09	09
	Ponts réparés Ave. St Blandine		04		
691	Ecole 1901. 1902	20 + 20 %	04		
	Cave municipale	20 + 23/4 %	01		
	Cave Comté N° 82	20 + 8/2.	01		
	Trottoirs réparés Ave - ch		03		
	Comté N 33	20 + 2/4/0	00/5	09	09
	Ponts réparés Ave. St Blandine		04		
692	Ecole 1901. 1902	20 + 20 %	04		
	Cave municipale	20 + 23/4 %	01		
	Cave Comté N° 82	20 + 8/2.	01		
	Trottoirs réparés Ave - ch		03		
	Comté N 33	20 + 2/4/0	00/5	09	09
	Ponts réparés Ave. St Blandine		04		
693	Ecole 1901. 1902	20 + 20 %	04		
	Cave municipale	20 + 23/4 %	01		
	Cave Comté N° 82	20 + 8/2.	01		
	Trottoirs réparés Ave - ch		03		
	Comté N 33	20 + 2/4/0	00/5	09	09
	Ponts réparés Ave. St Blandine		04		
694	Ecole 1901. 1902	20 + 20 %	04		
	Cave municipale	20 + 23/4 %	01		
	Cave Comté N° 82	20 + 8/2.	01		
	Trottoirs réparés Ave - ch		03		
	Comté N 33	20 + 2/4/0	00/5	09	09
	Ponts réparés Ave. St Blandine		04		
695	Ecole 1901. 1902	20 + 20 %	04		
	Cave municipale	20 + 23/4 %	01		
	Cave Comté N° 82	20 + 8/2.	01		
	Trottoirs réparés Ave - ch		03		
	Comté N 33	20 + 2/4/0	00/5	09	09
	Ponts réparés Ave. St Blandine		04		
696	Ecole 1901. 1902	20 + 20 %	04		
	Cave municipale	20 + 23/4 %	01		
	Cave Comté N° 82	20 + 8/2.	01		
	Trottoirs réparés Ave - ch		03		
	Comté N 33	20 + 2/4/0	00/5	09	09
	Ponts réparés Ave. St Blandine		04		
697	Ecole 1901. 1902	20 + 20 %	04		
	Cave municipale	20 + 23/4 %	01		
	Cave Comté N° 82	20 + 8/2.	01		
	Trottoirs réparés Ave - ch		03		
	Comté N 33	20 + 2/4/0	00/5	09	09
	Ponts réparés Ave. St Blandine		04		
698	Ecole 1901. 1902	20 + 20 %	04		
	Cave municipale	20 + 23/4 %	01		
	Cave Comté N° 82	20 + 8/2.	01		
	Trottoirs réparés Ave - ch		03		
	Comté N 33	20 + 2/4/0	00/5	09	09
	Ponts réparés Ave. St Blandine		04		
699	Ecole 1901. 1902	20 + 20 %	04		
	Cave municipale	20 + 23/4 %	01		
	Cave Comté N° 82	20 + 8/2.	01		
	Trottoirs réparés Ave - ch		03		
	Comté N 33	20 + 2/4/0	00/5	09	09
	Ponts réparés Ave. St Blandine		04		
700	Ecole 1901. 1902	20 + 20 %	04		
	Cave municipale	20 + 23/4 %	01		
	Cave Comté N° 82	20 + 8/2.	01		
	Trottoirs réparés Ave - ch		03		
	Comté N 33	20 + 2/4/0	00/5	09	09
	Ponts réparés Ave. St Blandine		04		
701	Ecole 1901. 1902	20 + 20 %	04		
	Cave municipale	20 + 23/4 %	01		
	Cave Comté N° 82	20 + 8/2.	01		
	Trottoirs réparés Ave - ch		03		
	Comté N 33	20 + 2/4/0	00/5	09	09
	Ponts réparés Ave. St Blandine		04		
702	Ecole 1901. 1902	20 + 20 %	04		
	Cave municipale	20 + 23/4 %	01		
	Cave Comté N° 82	20 + 8/2.	01		
	Trottoirs réparés Ave - ch		03		
	Comté N 33	20 + 2/4/0	00/5	09	09
	Ponts réparés Ave. St Blandine		04		
703	Ecole 1901. 1902	20 + 20 %	04		
	Cave municipale	20 + 23/4 %	01		
	Cave Comté N° 82	20 + 8/2.	01		
	Trottoirs réparés Ave - ch		03		
	Comté N 33	20 + 2/4/0	00/5	09	09
	Ponts réparés Ave. St Blandine		04		
704	Ecole 1901. 1902	20 + 20 %	04		
	Cave municipale	20 + 23/4 %	01		
	Cave Comté N° 82	20 + 8/2.	01		
	Trottoirs réparés Ave - ch		03		
	Comté N 33	20 + 2/4/0	00/5	09	09
	Ponts réparés Ave. St Blandine		04		
705	Ecole 1901. 1902	20 + 20 %	04		
	Cave municipale	20 + 23/4 %	01		
	Cave Comté N° 82	20 + 8/2.	01		
	Trottoirs réparés Ave - ch		03		
	Comté N 33	20 + 2/4/0	00/5	09	09
	Ponts réparés Ave. St Blandine		04		
706	Ecole 1901. 1902	20 + 20 %	04		
	Cave municipale	20 + 23/4 %	01		
	Cave Comté N° 82	20 + 8/2.	01		
	Trottoirs réparés Ave - ch		03		
	Comté N 33	20 + 2/4/0	00/5	09	09
	Ponts réparés Ave. St Blandine		04		
707	Ecole 1901. 1902	20 + 20 %	04		
	Cave municipale	20 + 23/4 %	01		
	Cave Comté N° 82	20 + 8/2.	01		
	Trottoirs réparés Ave - ch		03		
	Comté N 33	20 + 2/4/0	00/5	09	09
	Ponts réparés Ave. St Blandine		04		
708	Ecole 1901. 1902	20 + 20 %	04		
	Cave municipale	20 + 23/4 %	01		
	Cave Comté N° 82	20 + 8/2.	01		
	Trottoirs réparés Ave - ch		03		
	Comté N 33	20 + 2/4/0	00/5	09	09
	Ponts réparés Ave. St Blandine		04		
709	Ecole 1901. 1902	20 + 20 %	04		
	Cave municipale	20 + 23/4 %	01		
	Cave Comté N° 82	20 + 8/2.	01		
	Trottoirs réparés Ave - ch		03		
	Comté N 33	20 + 2/4/0	00/5	09	09
	Ponts réparés Ave. St Blandine		04		
710	Ecole 1901. 1902	20 + 20 %	04		
	Cave municipale	20 + 23/4 %	01		
	Cave Comté N° 82	20 + 8/2.	01		
	Trottoirs réparés Ave - ch		03		
	Comté N 33	20 + 2/4/0	00/5	09	09
	Ponts réparés Ave. St Blandine		04		
711	Ecole 1901. 1902	20 + 20 %	04		
	Cave municipale	20 + 23/4 %	01		
	Cave Comté N° 82	20 + 8/2.	01		
	Trottoirs réparés Ave - ch		03		
	Comté N 33	20 + 2/4/0	00/5	09	09
	Ponts réparés Ave. St Blandine		04		
712	Ecole 1901. 1902	20 + 20 %	04		
	Cave municipale	20 + 23/4 %	01		
	Cave Comté N° 82	20 + 8/2.	01		
	Trottoirs réparés Ave - ch		03		
	Comté N 33	20 + 2/4/0	00/5	09	09
	Ponts réparés Ave. St Blandine		04		
713	Ecole 1901. 1902	20 + 20 %	04		
	Cave municipale	20 + 23/4 %	01		
	Cave Comté N° 82	20 + 8/2.	01		
	Trottoirs réparés Ave - ch		03		
	Comté N 33	20 + 2/4/0	00/5	09	09
	Ponts réparés Ave. St Blandine		04		
714	Ecole 1901. 1902	20 + 20 %	04		
	Cave municipale	20 + 23/4 %	01		
	Cave Comté N° 82	20 + 8/2.	01		
	Trottoirs réparés Ave - ch		03		
	Comté N 33	20 + 2/4/0	00/5	09	09
	Ponts réparés Ave. St Blandine		04		
715	Ecole 1901. 1902	20 + 20 %	04		
	Cave municipale	20 + 23/4 %	01		
	Cave Comté N° 82	20 + 8/2.	01		
	Trottoirs réparés Ave - ch		03		
	Comté N 33	20 + 2/4/0	00/5	09	09
	Ponts réparés Ave. St Blandine		04		
716	Ecole 1901. 1902	20 + 20 %	04		
	Cave municipale	20 + 23/4 %	01		
	Cave Comté N° 82	20 + 8/2.	01		
	Trottoirs réparés Ave - ch		03		
	Comté N 33	20 + 2/4/0	00/5	09	09
	Ponts réparés Ave. St Blandine		04		
717	Ecole 1901. 1902	20 + 20 %	04		
	Cave municipale	20 + 23/4 %	01		
	Cave Comté N° 82	20 + 8/2.	01		
	Trottoirs réparés Ave - ch		03		
	Comté N 33	20 + 2/4/0	00/5	09	09
	Ponts réparés Ave. St Blandine		04		
718	Ecole 1901. 1902	20 + 20 %	04		
	Cave municipale	20 + 23/4 %	01		
	Cave Comté N° 82	20 + 8/2.	01		
	Trottoirs réparés Ave - ch		03		
	Comté N 33	20 + 2/4/0	00/5	09	09
	Ponts réparés Ave. St Blandine		04		
719	Ecole 1901. 1902	20 + 20 %	04		
	Cave municipale	20 + 23/4 %	01		
	Cave Comté N° 82	20 + 8/2.	01		
	Trottoirs réparés Ave - ch		03		
	Comté N 33	20 + 2/4/0	00/5	09	09
	Ponts réparés Ave. St Blandine		04		
720	Ecole 1901. 1902	20 + 20 %	04		
	Cave municipale	20 + 23/4 %	01		
	Cave Comté N° 82	20 + 8/2.	01		
	Trottoirs réparés Ave - ch		03		
	Comté N 33	20 + 2/4/0	00/5	09	09
	Ponts réparés Ave. St Blandine		04		
721	Ecole 1901. 1902	20 + 20 %	04		
	Cave municipale	20 + 23/4 %	01		
	Cave Comté N° 82	20 + 8/2.	01		
	Trottoirs réparés Ave - ch		03		
	Comté N 33	20 + 2/4/0	00/5	09	09
	Ponts réparés Ave. St Blandine		04		
722	Ecole 1901. 1902	20 + 20 %	04		
	Cave municipale	20 + 23/4 %	01		
	Cave Comté N° 82	20 + 8/2.	01		
	Trottoirs réparés Ave - ch		03		
	Comté N 33	20 + 2/4/0	00/5	09	09
	Ponts réparés Ave. St Blandine		04		
723	Ecole 1901. 1902	20 + 20 %	04		
	Cave municipale	20 + 23/4 %	01		
	Cave Comté N° 82	20 + 8/2.	01		
	Trottoirs réparés Ave - ch		03		
	Comté N 33	20 + 2/4/0	00/5	09	09
	Ponts réparés Ave. St Blandine		04		
724	Ecole 1901. 1902	20 + 20 %	04		
	Cave municipale	20 + 23/4 %	01		
	Cave Comté N° 82	20 + 8/2.	01		
	Trottoirs réparés Ave - ch		03		
	Comté N 33	20 + 2/4/0	00/5	09	09
	Ponts réparés Ave. St Blandine		04		
725	Ecole 1901. 1902	20 + 20 %	04		
	Cave municipale	20 + 23/4

3

632	Ecole 1901. 1902	1650 + 20	3 30	3 30
	taxe Municipale	1650 + 7¾	1 28¾	1 26
	taxe de Comté	1650 + 3½	57¼	58
	Ponts reparés et à neuf		16	16
	trottoirs reparés 109 chemin nettoyé 15		25	25
	Comté N. 33	1650 + 3½ %	34¼	35
				5.90

631. 630. 629. 628. 627 - @ 50 - $250

	Ecole 1901. 1902	250 + 20%	50	50
	taxe Municipale	250 + 7¾	17¾	18
	taxe Comté N. 32	250 + 3½	08¾	09
	trottoirs reparés, rue nettoyé 5 lots +			1 50
	Comté N. 33	250 + 2/10 %	05¼	06
	Ponts reparés et à neuf 5 + 16			80
				$9.03

Ahuntsic 29 Mars 1902

Monsieur F. David

Dr. A la Corporation Village de Ahuntsic

Avenue Pilozerin

Nos 594. 595. 596. 597. 598. 599
600. 601. 605. 606. 607. 608.
estimés @ $50 du lot 12 × 50 - $600 -

Ecole 1901. 1902.	600 × 20%	1 20	1 20
Taxe municipale	600 × 7½	45	45
et 45¢ @	10%	04½	05
Taxe du bonté No 32	600 × 3½	21	21
Taxe du bonté No 33	600 × 2/10	12¼	13
Trottoirs réparés Rue nettoyée		75	75
Chemin d'hiver 1902.	12 × 19¢	2 28	2 28
Ponts ~~réparés~~ neufs.	12 × 9	1 08	1 08
			$6.15

Avenue St Charles

Nos. 627. 628. 629. 630. 631. 633. 634. 635
636. 637. 638. 639. 640. 641. 642. 643. 644. 645
18 lots @ $50 du lot $900

Ecole 1901. 1902.	900 × 20%	1 80	1 80
Taxe municipale	900 × 7½	67½	68
~~Taxe du bonté~~ et	68¢ × 10%	06⅕	07
Taxe du bonté No 32	900 × 3½	31½	32
Taxe du bonté No 33	900 × 2/10	18¾	19
Ponts réparés Ponts neufs	18 × 16	2 88	2 88
Pavillons réparés Rue nettoyée		1 75	1 75
			$7.69

PAID

PAID

29 Mars. 2

F. David

Ville St Louis

A la Corporation Village de Ahuntsic

N. 632. lot Bâti maison $1650

Ecole 1901-1902	1650 × 20%	3 30	3 30
Taxe municipale	1650 × 7½	1 28¼	1 24
et 1.24 × 10%		12⅕	13
Taxe du Comté N. 32	1650 × 3½	57¾	58
" " " N. 33	1650 × 2/10%	34¾	35
Ponts réparés Ponts neufs	a. S. Ch. Plat	16	16
Trottoirs réparés Rue nettoyée		10	10
	Avenue S. Charles		$5.86
	" "		7 69
	" Pelopin		6 15
	Total		$19.70

Payé

PAID

P7/D,1

Cellar Book

25 Avril 2

Joseph Marlard pour Mlle Alb. Robin
pour les No 378.379.380.381 du 228
Ahuntsic

A la Corporation du Village de Ahuntsic

Taxe scolaire 1901.1902	750 × 20%	1 50	1 50
Chemin d'hiver Av. Pelojuin	100		
donnant 4 lots de 25 p.		76	76
Comté N. 32	750	25¼	26
Taxe municipale	750	56¼	57
Ponts neufs Av. Pelojuin	4 lots de 25 p. 4×9.	36	36
Comté N. 33	750 × 2/10	15¾	16
			$ 3.61

PAID OCT 11 1902

Page Cellar Book

25 Avril 2

Joseph Marlard pour Mlle Alb. Robin
No 378.379.380.381 du 228
Ahuntsic.

A la Corporation du Village de Ahuntsic

Taxe scolaire 1901.1902	750 × 20%	1 50	1 50
Chemin d'hiver Av. Pelojuin			
100 pds. égal 4 lots de 25 pds.	4×19	76	76
Comté N. 32	750 × 3/2	25¼	26
Taxe Municipale	750 × 7/2	56¼	57
Ponts neufs Av. Pelojuin	4 lots × 09	36	36
Comté N. 33	750 × 2/10	15¾	16
			$ 3.61

PAID OCT 11 1902

Archives de la Ville de Montréal

28 Avril 2

Alfred Fauteux

A la Corporation du Village de Ahuntsic

Suivant envoyé en Novembre dernier 1901

Ecole 1901-1902	3 00	
Taxe municipale	1 20	
Ponts réparés Avenue St Claire	1 80	
Compte de taille en Novembre 1901	6.00	6 00

Depuis cette date:

Reste du deux taxes de Bonte N° 32 & 33

Reglement N. 32.	1500 × 3½	52½	53
" N. 33.	1500 × 2½	37½	38
Total			$6.91

Veuillez bien accuser réception en ce faisant vous obligeez votre tout dévoué [illegible]

28 Avril 2

Clodomir Taillefer

297. 298. 299. = 75 =
$225

A la Corporation Village de Ahuntsic

Ecole 1901-1902	225 + 20%	45	45
Ponts réparés @ neuf	3 × 9	27	27
Taxe municipale	225 + 7¾	17¼	18
Bonte N° 33.	225 + 2½	05¾	06
Chemin nettoyé		20	20
Trottoirs réparés		25	25
			$1.41
			0.2
			$1.43

Malle

P7/D,1

Village de Ahuntsic 28 Avril 1902

Monsieur J. O. Lambert Paquet

D'A la Corporation du Village de Ahuntsic

Avenue St Claire N° 111.112.113.114. 219.220.221.222. de 228				$500
Ecole 1901.1902.	$500	20%	100	100
Tax municipal	500	7¾	38¾	39
Comte N° 32	500	+ 3½	17½	18
Comte N° 33 (du au 1 Avril	500	+ 2½	12½	13
Ponts a neuf Ave. St Claire	8	+ 9.	72	72
Rue nettoyée	8	+ 3	24	24
				$2.66
Interets 10 mois @ 6%				13
				2.79

Arrerages suivant compte a cons[illegible] de 25/10 1901

Ecole 1900+1901	500	+ 20%	100
Procès Verbal Av St Claire	8	+ 8	[illegible]
Ponts réparés	8	+ 01	[illegible]
Trottoirs réparés			25
Nettoyage de la rue			10. 2.07
Interets @ 2 ans 6%			25
Malle.			02
			$5.13

Veuillez accuser réception [illegible]
Je suis autorisé de collecter et de [illegible]

[illegible]

Archives de la Ville de Montréal

P7/D,1

J. Thadon
Cie de

28 Avril 2

Patrick Pilon

Lt 227 } au N. 228 = $200
228 }

Montréal

A la Corporation Village de Ahuntsic

Ecole 1901-1902	200 + 20%	40	40
Ponts neufs et réparés	2 + 9	18	18
Taux municipales	200 + 7½	15½	16
Rue Nettoye en été 1901	2 + 5	10	10
Trottoirs réparés	2 + 15	30	30
			$1.14
Intérêts de 10 mois			06
			1.20
Compte taux N. 33 due au Avril 5 - 200 + 2½			05
			1.25
Frais de Mall			02
			1.27

J. Thadon
Cie de

28 Avril 2

Patrick Pilon

Montréal

Corporation Village de Ahuntsic

Compte annexé	1 27
Par compte rendu le 25 janv. 1901	1 10
Intérêts 2 ans 6%	1 3½
	$2.51

Veuillez faire remise aussitôt possible
par ceci ordre de collecteur.

Archives de la Ville de Montréal

P7/D,1

Ahuntsic 28 Avril 2

Mary Wright of Est Godmond

For 115. 116. 117. 148 149. 150 151. } 50 each. Montreal

Dr To the Corporation of Village of Ahuntsic

School tax 901. 902.	350 + 20%	70	70
County taxe Bylaw - 32	350 + 3½	12¼	13
Municipal tax	350 + 7¾	26½	27
Bridges repaired and new one	7 + 9.	63	63
Summer road cleaned and repaired	5 + 7	35	35
County taxe. Bylaw N 33	350 - 2½	08¾	09
			2 17
Int. for 10 m @ 6%			16
			2 27
Arrears of last year - ascending			
Bill rend by mail.		1 02	
Interest. 12 mos @ 6%		06	1 09
			$3.36
Collection			10
			$3.46

PAID

D. Thadon

28 Avril 2

Priem

Ahuntsic

A la Corporation Village de Ahuntsic

Ecole 1901 - 1902	$ 425 + 20%	85	85
Tax Municipal	$ 425 + 7¾	32	32
Tax Comté N. 33	$ 425 + 2½	10¼	11
Pont d'entrée à neuf		1 22½	$1.23
			$2.51
			01
			$2.52

Veuillez Monsieur répondre à ce sujet.

PAID OCT 6 1902

Almonte 28 Avril 1902

Mr William Wood
pour le N. 306 of 228.

Corporation du Village de Almonte

School tax 1901.1902.	200 +	20%	40	40
Municipal tax	200 +	7 3/4	15½	16
County tax N. 32	200 +	3½	07	07
Side Walk repaired			25	25
Road cleaned - or -			20	20
Bridge repaired and new one			09	09
				$ 1.17
10 months int @ 6%			05¾	06
				$ 1.23
Arrerages				
School tax 199-900	200 +	24½	49	
Procès Verbal Av. S. Blaise			08	
Bridge repaired			03	60
30 months Interest @ 6%				09
				69
School tax 900.1901	200 +	20	40	
County tax N. 31	200 +	2 1/5	05	
Bridges repaired -			01	
and road cleaned -			10	
Side Walk repaired			30	
			86	
18 months Int. @ 6%			07½	
			94	94
				$ 2.86
				02
				$ 2.88
				05
				$ 2.93

Mail

It is [illegible] for I. County tax N 33 200 + 2½
[illegible] Item paid attention it is the last one I send it [illegible]

P7/D,1

28 Avril

R Baker. annis
pour les N. 523/50 - 1/2 du 524/25 du 228
$75 Ahuntsic

A la Corporation du Village de Ahuntsic

Ecole 1901.1902	75 + 20%	15	15
Taxe Municipale	75 + 7 3/4	05 1/2	06
" du Comté N. 32	75 + 3 1/2	02 1/2	03
Ponts à neuf Av. Pelozun	1 1/2 + 9	13 1/2	14
Chemin d'hiver	1 1/2 + 19	28 1/2	29
Comté N. 33	75 + 2 1/2	01 3/4	02
	malle	$0.69	
		01	
		$0.70	

Mil
Jo Dubois
P

28 Avril

Willy Baker Avocat
pour les N. 526 - 527 du 228
$50 $50 Ahuntsic

A la Corporation du Village de Ahuntsic

Ecole 1901.1902	100 + 20%	20	20
Taxe Municipale	100 + 7 3/4	07 3/4	08
" du Comté N. 32	100 + 3 1/2	03 1/2	04
Ponts à neuf Av. Pelozun	2 + 9	18	18
Chemin d'hiver	2 + 19	38	38
		$0.88	
Comté N. 33 (Avril)	100 + 2 1/2	02 1/2	03
			.91
	malle		01
	total	$0.92	

Archives de la Ville de Montréal

P7/D,1

PAGE MANQUANTE

28 Avril

R Baker. annis
pour les N. 523/50 - 1/2 du 524/25 du 228
$75 Ahuntsic

A la Corporation du Village de Ahuntsic

Ecole 1901.1902	75 + 20%	15	15
Taxe Municipale	75 + 7¾	05½	06
" du Comté N. 32	75 + 3½	02½	03
Ponts à neuf Av. Pelozum	1½ + 9	13½	14
Chemin d'hiver	1½ + 19	28½	29
Comté N. 33	75 + 2½	01¾	02
	malle	$0.69	
		04	
		$0.70	

Mlle Jo Dubois P

28 Avril

Willy Boker Avocat
pour les N. 526 - 527 du 228
$50 $50 Ahuntsic

A la Corporation du Village de Ahuntsic

Ecole 1901.1902	100 + 20%	20	20
Taxe Municipale	100 + 7¾	07¾	08
" du Comté N. 32	100 + 3½	03½	04
Ponts à neuf Av. Pelozum	2 + 9	18	18
Chemin d'hiver	2 + 19	38	38
		$0.88	
Comté N. 33 (Oct)	100 + 2½	02½	03
		.91	
	malle	01	
	total	$0.92	

Archives de la Ville de Montréal

P7/D,1

Pg = 355 =
P = 287 =
P = 288 =

April 29th 2

in. Mary Ann Hartnett wife
of M. Philip McCall

Almonte

To the Corporation of Village of Almonte
for lots No 1.2.3 of 255 = 1.2 of .258 . = $2050 =

By compts rendered. sends on 19th sept. 1901 described all items due –	1,84
Interest from that date @ 6% = 7 months + 6%	62.2
School taxe 1901. 1902. = 2050 + 20%	4 10
Mail	02
	$2 2,59
	17.54
	5.00
	5

Please miss paid attention for the next week. I just received order to make the collection [illegible]

Recu acp – Bal. due
25 Nov 1902
[illegible]

P7/D,1

1 Mai

2 356

Emeri Prévost

St Vincent de Paul

A la Corporation Village de Ahuntsic

Pour travaux faire un trottoir neuf en front du lot N. 36 sur l'ordre de M. Hop Coté. 3 00

Ports avenue Pelo quin 1 + 37 37

Ecole 1901-1902 500 + 20% 1 00

Compte N. 33. 500 + 2½ 11

malles 02

Total — $ 4,50

Ahuntsic 2 May 2

James Price from J. W. Cardinal for N. 567. 568. 569. 570 of 228

Montreal

A la Corporation Village de Ahuntsic

Par compte rendu le 24 mars dernier donné à Mr Joseph Pepin 3.71

Intérêt des 24 M. 37 jours 6% 2½

$ 3.80

Compte N. 33. 200 + 2½ 05

Total $ 3.85

Archives de la Ville de Montréal

Ahuntsic 1 Mai 1902

M. Jean Marie Grothée Entrepreneur
M. 47 B $85 —
Montréal

A la Corporation Village de Ahuntsic

Taxe d'Ecole 1901. 1902	$85 + 20%	17	17
" Municipale	85 + 7 3/4	06½	07
" Comté N. 32	85 + 3½	03	03
Ponts reparés à neuf	1 + 22	22	22
Chemin d'hiver 1902	1 + 22	22	22
			$0.71
Interêt pour 10 mois @ 6%			03½
Comté N. 33	85 + 2½	02½	03
			$0.78
Taxe d'Ecole 1900-1901.	85 + 20%	17	17
" de Comté N. 31	85 + 4½	03¾	04
Ponts neufs et reparés	1 + 52	52	52
Chemin d'hiver pour 1901.		23	23
		$0.96	1.74
Interêts. 20 mois 6%		04½	0.60
			$1.84
Taxe d'Ecole 99-1900	85 + 24½	20¾	
Procès Verbal Ave S. Charles	1 + 10	10	
		$0.31	
Interêts. 32 mois @ 6%		04¾	36
		Total	$2.20
		Malle	02
			$2.22

Les Interêts courent @ 6%

P7/D,1

Province de Québec
Municipalité du
Village de Montréal } 5 Mai 1902

Assemblée régulière du Conseil Municipal du Village de Montréal, tenue au lieu ordinaire des séances du dit Conseil, Lundi le cinquième jour du mois de Mai mil neuf cent deux (1902) en conformité aux dispositions du Code Municipal de la Province de Québec à laquelle sont présents S. Gaudry Ecr Maire et MM. les Conseillers Latendresse J. H. Berthelette J. Racette J. Dazé H. Gagnon formant quorum sous la présidence de M. le Maire –

Il a été résolu et adopté ce qui suit:

Proposé par le Conseiller Dazé
Secondé par le Conseiller Latendresse

Que MM. Nap Charbonneau, Cory-Desaulniers avocats de la cité de Montréal soient choisis, nommés et autorisés, d'agir tous deux comme avocats dans la cause "Le Brousseau vs. la Corporation du Village de Montréal" Contestation de la liste électorale de cette Corporation –

[signature]

Vraie copie des minutes des délibérations adoptées le 5 Mai 1902

[signature]

Archives de la Ville de Montréal

P7/D,1

P7/D,1

Province de Québec
Municipalité du
Village de Ahuntsic

15 Mai 1902

MM. Pauzé, fils Entrepreneur
de la Cité de Montréal
propriétaires des N° 31. 32 du 228.
Village de Ahuntsic

Messieurs —

Avis vous est donné par les présentes que les trottoirs érigés et construits, en face et le long de vos propriétés à haut décrits sont en très mauvais état, et qu'ils ont été condamnés —

Cela vous êtes requis de les construire à neuf sur le travers du bois d'une largeur de 4 pds. le tout en conformité aux dispositions des reglements du Village de Ahuntsic.

en madriers de 2 pouces

A défaut de vous conformer aux dispositions du present avis dans un delai de 15 jours à partir du 16 du courant. La Corporation fera faire ces travaux à vos frais et dépenses sans autre avis —

Donné au Village de Ahuntsic ce 15 Jour de Mai 1902

J. A. Trador
Insp. de Voirie
Village de Ahuntsic

Province de Québec
Municipalité du
Village de Ahuntsic

A Monsieur J. C. Lemoine
de la Cité de Montréal
Propriétaire du lot N° 59. du 228
Village de Ahuntsic

Monsieur

Avis vous est donné par les présentes que les trottoirs érigés en face et le long de votre propriété ont été condamnés comme des ont été renvoyés à neuf. Cela vous êtes requis de les construire à neuf sur le travers du bois d'une largeur de 4 pds. en madriers de 2 pouces le tout en conformité aux dispositions des reglements du Village de Ahuntsic. A défaut de vous conformer aux dispositions du present avis dans un délai de 15 jours à compter du 16 du courant, la Corporation du dit Village de Ahuntsic fera faire ces travaux à vos frais et dépens sans autre avis —

Donné au Village de Ahuntsic ce 15 Jour de Mai 1902 —

J. A. Trador
Inspecteur de Voirie
Village de Ahuntsic

Archives de la Ville de Montréal

P7/D,1

Province de Québec
Municipalité du
Village de Ahuntsic

A Monsieur J. A. Courville
de la Cité de Montréal
Propriétaire du lot No. 59. du 228
Village de Ahuntsic

Monsieur

Avis vous est donné par les présentes que les trottoirs érigés en face et le long de votre propriété ont été condamnés comme devant être renouvelés à neuf. De là vous êtes requis de les construire à neuf sur le travers du bois d'une largeur de 4 pds. en madriers de 2 pcs. le tout en conformité aux dispositions des règlements du Village de Ahuntsic. A défaut de vous conformer aux dispositions du présent avis dans un délai de 15 jours à compter du 16 du courant, La Corporation du dit Village de Ahuntsic fera faire ces travaux à vos frais et dépens sans autre avis.

Donné au Village de Ahuntsic ce 15 jour de Mai 1902.

J. Thadon
Propriétaire de Voirie
Village de Ahuntsic

Province de Québec
Municipalité du
Village de Ahuntsic

A Monsieur [illegible]
de la Cité de Montréal
Propriétaire du lot No. 58 du 228
Village de Ahuntsic

A la Corporation Village Ahuntsic

Monsieur

Avis vous est donné par les présentes que les trottoirs érigés en face de votre propriété ont été condamnés comme devant être renouvelés à neuf. De là vous êtes requis de les construire à neuf sur le travers du bois d'une largeur de 4 pds. en madriers de 2 pcs. le tout en conformité aux dispositions des règlements du Village de Ahuntsic. A défaut de vous conformer aux dispositions du présent avis dans un délai de 15 jours à compter du 16 du courant, La Corporation fera faire ces travaux à vos frais et dépens sans autre avis.

Donné au Village de Ahuntsic ce 15 jour de Mai 1902.

J. Thadon
Propr. de Voirie
Ahuntsic

Archives de la Ville de Montréal

P7/D,1

Province de Québec
Municipalité du
Village de Montréal

A Monsieur G. Pelletier
de la cité de Montréal
Propriétaire du lot No 58 du 22e
Village de Montréal

Monsieur

Avis vous est donné par les présentes que les travaux ci-après mentionnés sur votre propriété ont été ordonnés comme tels ayant été reconnus à neuf.
Il a vous été requis de les construire à neuf avec le travers des bois d'une longueur de 4 pds. en madriers de 2 pces.
Le tout en conformité aux dispositions des règlements ci-inv.
A défaut de vous conformer aux dispositions du présent avis dans un délai de 15 jours à compter du 16 du courant. La corporation fera faire ces travaux à vos frais et dépens sans autre avis.
Donné au Village de Montréal ce 15e jour de Mai 1902.

J. Thadère
Insp. de Voirie
Montréal

Montréal 20 Mai 1902

M. Mercappe Locle Joseph-
Maisonneuve

No 261. 262 2 lots

A la Corporation Village Montréal

Ecole 1899-1900	$200	24½	49	49
Intérêts @ 6% 3 ans.	49		08¾	08
Ecole 1900-1901	200	20%	40	40
Intérêt 2 ans 6%			04½	05
Ecole 1901-1902	200	20%	40	40
Intérêts 10 mois 6%			02	02
				$1.45

Municipales

Procès Verbal Av. Pelletier			05	05
Ponts séparés			04	04
Trottoirs séparés			05	05
Blanchissage et chaux	49	2 x 2 lots 17	34	34
Nettoyage Rue			03	03
Blanchissage et chaux	90-1901	2 x 19	38	38
			89	
Intérêt 2 ans 6%			10	99
Coûts Règlement	1.31	200 ½%	05	
" "	22	200 x 3/4	87	92
			Total	$2.56

PAID FEB 17 1903

Archives de la Ville de Montréal

P7/D,1

Abmulsio 20 Mai 1902

Mr Eugene Lachapelle

Jur. 261. 262 229

Il Mo Corporation Village de Abmulsio

Ecole 1899-1900		200 × 2%		40	4[illegible]
Interet	36 mois	6%		0[illegible]	0[illegible]
Ecole 1900-1901		200 × 20%		40	4[illegible]
Interet	24 mois	6%		0[illegible]	0[illegible]
Ecole 1901-1902		200 20%		40	4[illegible]
Interet	10 mois	6%		02	0[illegible]
					1.45
Municipales					
Poteau Verbal	Av. Ploy		2×5	10	
Ponts reparés			2×4	08	
Toilettes réparées			2×5	10	
Chemins d'hiver	99.		2×17.	34	
	1901.		2×19	38	
Notre Rue			2×7	14	
Contrib. # 31		200 × 2½		05	
" 32		200 × 6½		07	1.20
					2.71
Interets 24 mois 6%					15
					$2.86
Contrib. # 33		200 × 2			05
					$2.91

Pay 5 c Bm.L

Abmulsio 20 Mai 1902

Mr Eugene Lachapelle

Mr le Secretaire Trésorier du Village de Abmulsio

Ecole 1899-1900		200 × 2%		40	4[illegible]
Interet	36 mois	6%		0[illegible]	0[illegible]
Ecole 1900-1901		200 × 20%		40	4[illegible]
Interet	24 mois	6%		0[illegible]	0[illegible]
Ecole 1901-1902		200 20%		40	4[illegible]
Interet	10 mois	6%		02	0[illegible]
					1.45
Municipales					
Poteau Verbal	Av. Ploy		2×5	10	
Ponts reparés			2×4	08	
Toilettes réparées			2×5	10	
Chemins d'hiver	99.		2×17.	34	
	1901.		2×19	38	
Notre Rue			2×7	14	
Contrib. # 31		200 × 2½		05	
" 32		200 × 6½		07	1.20
					2.71
Interets 24 mois 6%					15
					$2.86
Contrib. # 33		200 × 2			05
					$2.91

Pay 5 c Bm.L

Abmulsio 20 Mai 1902

Mr le Secretaire Trésorier du Village de Abmulsio

Ecole 1899-1900		200 × 2%		40	4[illegible]
Interet	36 mois	6%		0[illegible]	0[illegible]
Ecole 1900-1901		200 × 20%		40	4[illegible]
Interet	24 mois	6%		0[illegible]	0[illegible]
Ecole 1901-1902		200 20%		40	4[illegible]
Interet	10 mois	6%		02	0[illegible]
					1.45
Municipales					
Poteau Verbal	Av. Ploy		2×5	10	
Ponts reparés			2×4	08	
Toilettes réparées			2×5	10	
Chemins d'hiver	99.		2×17.	34	
	1901.		2×19	38	
Notre Rue			2×7	14	
Contrib. # 31		200 × 2½		05	
" 32		200 × 6½		07	1.20
					2.71
Interets 24 mois 6%					15
					$2.86
Contrib. # 33		200 × 2			05
					$2.91

Pay 5 c Bm.L

Archives de la Ville de Montréal

P7/D,1

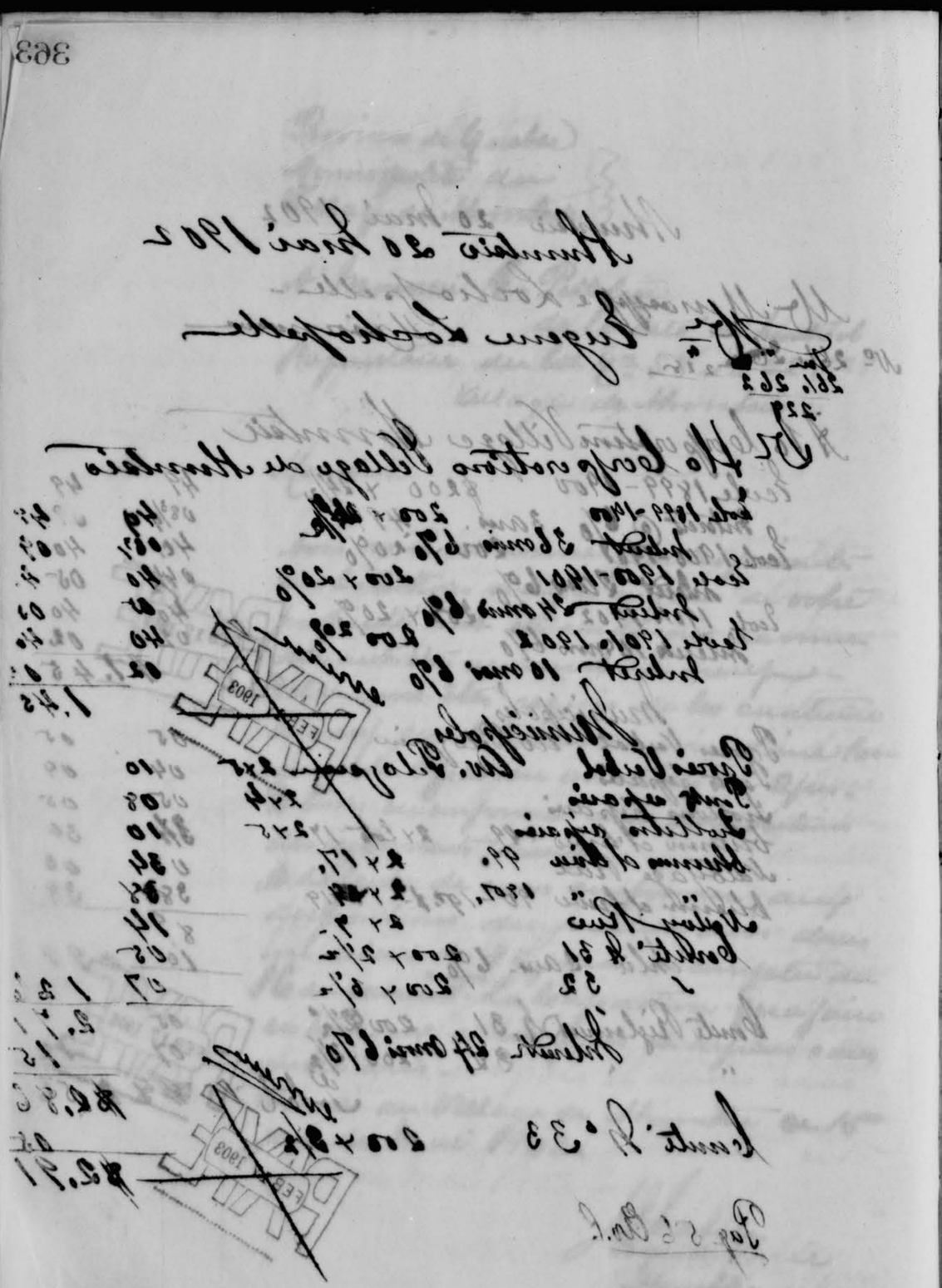

Province de Québec
Municipalité du
Village de Almonte

28
23 Mai 1902
28 Mai 1902

J. E. Drouin Langlois
Montréal

Messieurs

Avis vous est donné d'avoir sous huit jours de cette date, construire à neuf les trottoirs de vos propriétés N.os 340. 341 au 2.8 Avenue Pelozuna les travaux de construction devront être faits en conformité aux Règlements de la Corporation du Village de Almonte.
A défaut de vous conformer aux dispositions du présent avis. Les dits travaux de construction ci haut mentionnés seront faits à vos frais et dépens, sans autres avis.

Par ordre

R.S.V.P.

J. Hadon
Insp. de Voirie
de la Corporation

S'adresser à l'Inspecteur pour les dispositions du Règlement des trottoirs

P7/D,1

Ahuntsic 31 Mai 1902

M. Césarine Lanthier aujourd'hui M. L. H. Gault pour les Nos subd. 27. 28. 29. 30. 31 au 262.

Dr. A la Corporation du Village de Ahuntsic.

Ecole 98.99.	Volume $250	@ 30	75	
	48 m. Interets @ 6%		17	92
Ecole 99-900	– Volume $500	+ 24½	1 20	
	36 m. Interets @ 6%	–	22	1 42
Ecole 900-1901	Volume 500	+ 20%	1 00	
	24 m. Interet @ 6%		12	1 12
Ecole 1901-1902	Volume 500	@ 20%	1 00	
	12 m Interet @ 6%		6	1 06
				$4.52

Taxes Municipales

Taxe de Comté N 30	$250 = 5%	12½	13
	36 m. Interets @ 6%	01¾	02
Tax Comté N. 31	500 + 2½	12½	13
	Interet 24 m. @ 6%	01½	02
Tax Comté N. 32	500 + 3½	17½	18
	Int 12 m. @ 6%	01	01
Tax Municipales	500 + 8%	40	40
	Int 12 m @ 6%	02	02
Taxe de Comté N 33	500 + 2½	12½	13
			$6.06

Send to her
roof of C A Prev
207. S James Ave
Mont

PAYÉ SEP 27 1902

Order of Lib. G H Gault

P7/D,1

DÉLAVÉ

Almonte 7 Juin 1902

Madame V. Ladouceur

pour les lots N° 320. 321. 322. 323. 324. 325 a 328

autrefois J. B. Bourgeois

Bureau d'enregistrement

A la Corporation Village Almonte

Taxes Municipales

	Taxe de Comté N° 30	$300 + 2 1/2	14
	Intérêts 36 mois @ 6%		03
	Taxe de Comté N° 31	$300 + 2 1/2	08
	Intérêts 24 mois @ 6%		01
	Taxe de Comté N° 32	$400 0 1/2	16
	Intérêts 12 mois @ 6%		01
	Procès Verbal Av. Pelagie 6 lots x 5		50
	Intérêts 24 mois @ 6%		03
	Ponts Réparés Av. Pelagie [illegible]		76
	Intérêts 12 mois @ 6%		05
1900	Entretien Chemin d'hiver 6 lots x 17		102
	Intérêts 12 mois 6%		07
1901	Taxes Municipales 6 lots x 75 - 4500		05
	Intérêts 12 mois 6%		02
	Trottoirs réparés pour deux ans		1 50
	Intérêts 6%		09
	Total		$4.64

1 85
1 05
3 59

PAYÉ SEP 1902

Archives de la Ville de Montréal

P7/D,1

Montréal 7 Juin 1902

Madame V. Ladouceur
autrefois J. B Bourque
Les Lots 320. 321. 322. 323 324 325 au Cadastre Bureau de Longueuil

A la Corporation Village de Montréal

Taxes scolaires

1897-1898.	6 Lots	$50	$300	30
Intérêt	de 5 ans	@ 6%		27
1898-1899	6 Lots	50	$300	30
Intérêt	4 ans	@ 6%		22
1899-1900	6 Lots	75	$450	24½ 1 08
Intérêt	3 ans	6%		20
1900-1901	6 Lots	75	$450	20 90
Intérêt	2 ans	6%		09
1901-1902	6 Lots	75	$450	20 90
Intérêt	1 an	@ 6%		02
		Total		$5.49

30

Sault au Récollet 7 Juin 1902

Les Lots 320 321. 322. 323 324 325 du 225 Feuil
appartenant autrefois (1897) à J B Bourque
aujourd'hui Mme V. Ladouceur

A la Fabrique du Sault au Recollet
Répartition d'Eglise -
pour 6 lots. $2 90

Village Ahuntsic 7/6 1902

Monsieur J. Girouard
Montréal

Monsieur

J'accuse réception de votre lettre en date du 5 juin courant — bi inclus les taxes détaillées due sur les No. 320. 321. 322. 323. 324. 325 du L 328 appartenant autrefois à M. J. B. Bourque tel qu'appert au Bureau d'enregistrement. Depuis longtemps je cherche le dernier propriétaire. Le Conseil m'a donné ordre de les mettre en vente pour taxes mais je suis content d'avoir retardé cette vente jusqu'à que le propriétaire se trouve à temps —

M. J. B. Bourque n'a jamais payé de taxes —

Il y a sur les lots une taxe d'église pour un montant de $ 2.90 — donnant un montant total dû

Ecole	$ 5.49
Conseil	$ 4.64
Eglise	2.90
	$ 13.03

P7/D,1

Province de Quebec
Municipalité du
Village de Montréal

A une assemblée du Conseil du Village de Montréal tenue en conformité aux dispositions du Code Municipal de la Province de Quebec. Lundi le deux juin mil huit cent deux (1902) siégeant sous la présidence de M. S. Gaudry Maire.

Il a été adopté ce qui suit:

Proposé par M. Lalendresse
Secondé par J. Dazé

Que la résolution passée et adoptée par ce conseil à une assemblée spéciale en date du 27 janvier dernier autorisant M. le Maire et le secrétaire Trésorier de cette Municipalité ~~[illegible]~~ signer un contrat avec la Royale Electrique Cie en conformité au Règlement N 46 lumière électrique de la Royale & ci-sont rescindée et sont de ce jour annulée.

adopté.

Proposé par J. Dazé
Secondé par S. Gagnon

Que le Règlement N 46 accordant certains pouvoirs à la Royale Electrique Cie et déposé au bureau de la dite compagnie soit retiré de cette dernière par le secrétaire et à défaut de ne pouvoir se faire, voir et consulter l'avocat de la corporation pour retirer ce règlement, afin d'ôter ~~[illegible]~~ tous les pouvoirs à la dite Cie accordés par ce Règlement à partir de ce jour

adopté

cop. Pr S. Gaudry

P7/D,1

Ahuntsic 31 Mai 1902

Joseph Guilbeault aujourd'hui J. H. Gault
pour les lots Nos 439.440.441 du 262.
Bureau d'enregistrement

Dû A la Corporation Village de Ahuntsic

Taxe d'école 1898.99	300 × 30	90	
48 m. Interet @ 6%		22	
" 1899.900.	300 × 24½	74	
36 m. Interet @ 6%		12	
" 1900. 1901	300 × 20%	60	
24 m. Int. @ 6%		08	
1901. 1902	300 × 20%	60	
12 m Int 6%		04	$3 30

Taxe Municipale —

Tax Comte N 30	300 × 00	15	
36 m Int @ 6%		02	
" Comte N 31	300 × 2½	08	
24 m. Int @ 6%		02	
" Comte N 32	300 × 8½	12	
12 m Int. 6%		07	
Tax Municipale	300 × 8%	24	
12 m. Int @ 6%		02	
Tax. Comte pour avril 1902.	300 × 2½	08	74
			$4.04

renvoyé plus loin
a la demande de
Leslie H Gault
[signature]
20 Juin 1902

avec notice
Jos Guilbeault
295 Sanguinet

P7/D,1

Almonte 31 Mai 1902

David Tremblay arpenteur Ls. Th. Genest
propriétaire du lot No 265 du 262 - Bureau
d'enregistrement

190 Almonte 5 —

A la corporation Village de Almonte

Surp. d'école 1898.99.		200 × 30	60	
48 m int. @ 6%			14	
" 99-1900		200 × 24½	50	
36 m. int 6%		"	09	
" 900-1901		200 × 20%	40	
24 m. int 6%			05	
" 1901. 1902		200 × 20%	40	
12 m int 6%		"	03	2 21
Taxe Municipale				
Taxe Conseil du Comté	No 30	200 × 5	10	
36 m int @ 6%			02	
" "	No 31	200 × 2½	05	
" " 24 m int 6%			01	
" "	No 32	200 × 3½	07	
" " 12 m. int 6%			01	
Taxe municipale		200 × 8%	16	
Int. 12 m 6%			01	
Route No 33 appelée au Canada donnant 200 × 27%			05	48
				$2.69

Paye

Dav. Tremblay
Lui-même

190 Almonte

10 Cleaning Monday

Almonte 31 Mai 1902

Joseph Wellerman, arpenteur, propriétaire du lot No 414 du 262
Bureau d'enregistrement

Pour la Corporation Village de Almonte

Surp. d'école 1898.99		200 × 30	60	
48 m. Int. @ 6%			14	
" 1899. 1900		200 × 24½	50	
36 m. Int @ 6%		"	09	
" 1900. 1901		200 × 20%	40	
24 m. Int @ 6%			05	
Mai 1901 1902		200 × 20%	40	
12 m Int @ 6%		"	03	2 21
Taxe Municipale				
Taxe Conseil du Comté	No 30	200 × 5	10	
36 m Int @ 6%			02	
" "	No 31	200 × 2½	05	
" " 24 m Int 6%			01	
" "	No 32	200 × 3½	07	
" " 12 m. Int 6%			01	
Taxe Municipale		200 × 8%	16	
Int. 12 m 6%			01	
Route No 33 appelée au Canada donnant 200 × 27%			05	48
				$2.69

Paye

Joseph Wellerman
Lui-même

190 Almonte

10 Cleaning Monday

Archives de la Ville de Montréal

P7/D,1

Village Almuntsie 31 May 1902

Angèle Barbeau - L. H. Gault propriétaire
of lots No 32-33. 34. 35 36 of 261 offices Cadastre
Saint au Recollet

To the Corporation of Village Almuntsie —

School taxe 98-99.	500 × 30%	1 50	
48 m. Int at 6%		36	
99-1900	500 × 24½	1 23	
" 36 m Int 6%		22	
900-1901.	500 × 20%	1 00	
" " 24 m Int 6%		12	
900-1902	500 × 20%	1 [illegible]	
" " 12 m. 6%		06	5.49
Municipal taxe			
County taxe By law.	4.31. 500 × 5%	25	
36 m Int 6%	32 500 × 3½	17	
" " 12 m Int 6%			
" " 33.	500 × 2½	12	
" " By law - 430 -	500 × 2½	12	
Int for 48 m. 6%		03	69
			$6.18

Arrogé à A. Bor [illegible]
de C. A. Prévost [illegible] Perry
1809 Notre Dame
ordre de [illegible] Gault

Archives de la Ville de Montréal

Ahuntsic 31 May 1902

A. Berubé - L H Gault - propriétaire
of lot N. 398. of 262. official Cadastre —

To the Corporation of Village of Ahuntsic

School taxe for 1898-99	200 × 30%	60	
48 m Int. at 6%		14	
" " 99-1900	200 × 24½	50	
36 m Int at 6%		09	
" 1900-1901	200 × 20%	40	
24 m Int 6%		05	
" 1901. 1902	200 × 20%	40	
12 m Int at 6%		03	2 21
Municipal taxes			
County taxe By law N-30-	200 × 5%	10	
36 m Int 6%		02	
" " 31	200 × 2½	05	
24 m Int 6%		01	
" " 32	200 × 3½	07	
12 m Int 6%		01	
Municipal taxe	200 × 8%	16	
12 m Int 6%		01	
County taxe from 1st last April	200 × 2½	05	48
		$	2.69

Envoyé a lui même
10 Cours
Ordre de Leslie H Gault

PAID
PAID
PAID

P7/D,1

Abmuteie 21 May 1902

Madame Sylvie Noelle Ladouceur — lr
J. N. Gault proprietor of Lot No. 446 of 24 Officiel.
Registration Office

A Corporation Village Abmuteie

School Rate 1898 49		200 . 30%		60
48 on Int 6%		200 . 24½		58
" 99 - 1900		200 . 24%		57
" 36 on 6%		200 . 24%		40
" " 1900 - 1901		200 . 24%		48
" " 24 on Int 6%		200 . 24%		40
" 1901 1902				02
" 12 on Int 6%				81
Municipal Taxes				
By law. Annual Comm	430.	200 . 87½		10
18 on Int 6%	9/31	200 . 87½		05
" 24 on 6%	9/32	200 . 87½		07
" 12 on 6%	9/32	200 . 87½		01
Municipal Taxes		200 . 87½		16
	9 33	200 . 87½		00
				$2.69

PAID

envoyé à elle même
89 Main Hyde
Montréal

ordre de Leslie & Co

Abmuteie 21 May 1902

Dr. No. 394 of 1902. Assessment Roll.

Dennis — 24 Annual Assessment

Schedule of the Assessable Property of the Corporation of the Village of Abmuteie

Lot No. 394	Range	Front	Depth	Value	
School Rate 1898		200	200	200	
48 on Int 6%		"	"	"	
" 99 - 1900		"	"	"	
36 on Int 6%		"	"	"	
" 1900 - 1901		"	"	"	
24 on Int 6%		"	"	"	
" 1901 - 1902		"	"	"	
12 on Int 6%		"	"	"	
Municipal Taxes					
By law Annual Comm		"	"	"	
18 on Int 6%		"	"	"	
" 24 on 6%		"	"	"	
" 12 on 6%		"	"	"	
Municipal Taxes		"	"	"	

Village Ahuntsic 9 Juin 1902

M. L. A. Fortier

A la Corporation Village Ahuntsic

Taxe scolaire pour 1900-1901				
	N. 432 –	$ 200 x 20%	40	
	23 mois Int. 6%		04	
	9 oct. 1902	200 x 20%	40	
	Int. 11 mois @ 6%		02	86
Taxes Municipales				
Taxe de Comté	N. 31	200 x 2½%	08	
	Int. 6%		01	
" "	N. 32	200 x 2½	07	
	Int. 6%		02	
Taxes Municipales (Officiers)		200 x 2%	16	
	Int. 1 an 6%		01	
Procès Verbal Ao Relez.		1 x 4	04	
Pont réparé			08	
Pont à neuf			09	
1 ay. boutte	N 33 (1 Avril 1902)	200 x 2½	05	.55
				1.41
	Balle			02
				$1.43

P7/D,1

Village Ahuntsic 9 Mai 1902

Monsieur L. H. Gault
Montreal

Monsieur

En 1897 sur avis de M. C. E. Gault du Syndicat Bromby Prevost il a été inscrit les noms des personnes suivantes comme propriétaire savoir:

A Berubé pour le No 398 du N. 262
Olymbl Morell. de la Durantaye N. 448 du 261
David Tremblay N. 225 du 262
Joseph Guilbeault N. 439. 440 441 du 262

Ces personnes inscrites au Role d'Evaluation, ont été inscrites aux differents roles de perception de cette Corporation mais ils n'ont jamais payé. J'ai demandé à plusieurs reprises leur adresse à M. E. Gault toujours sans réponse

Le Conseil a décidé enfin que tous ces lots endettés envers la Corporation soient vendus pour taxes. Je fus chargé de faire des recherches au bureau d'Enregistrement et je trouve que vous êtes le seul propriétaire. Le Conseil sur mon rapport a suspendu la vente, espérant que vous vous ferez un devoir de payer les taxes dues sur chacun d'eux. Désirons les comptes avec les intérêts.

En ce faisant vous obligerez

Votre serv.

[signature]

C. Lanthier
27. 28. 29. 30. 31 du N. 262

A. Barbeau
N. 32. 33. 34. 35. 36 du N. 261

[signature]

P7/D,1

Province de Québec
Municipalité du
Village de Ahuntsic

A une assemblée du Conseil Municipal du Village de Ahuntsic tenue au lieu ordinaire des séances du dit Conseil — Lundi le deuxième jour de juin mil neuf cent deux (1902) en conformité aux dispositions du Code Municipal de la Province de Québec à laquelle sont présents: M. Silfrid Gaudry Maire M.M. les Conseillers L. Lotendresse J. H. Berthelette Ledger Meilleur Joseph Rosette J. Dazé S. Gagnon siégeant au complet sous la présidence de Monsieur le Maire.

Il a été résolu et adopté

Qu'attendu que depuis le 27 janvier dernier la Compagnie électrique "Royal Electric Cie" n'a pas daigné se conformer aux demandes faites à plusieurs reprises par le Secrétaire Trésorier de cette Municipalité de passer et signer le contrat mentionné dans le Règlement N° 46. accordant certains droits et pouvoirs pour l'établissement de la lumière électrique dans les limites de cette Municipalité

Il est proposé par M. L. Lotendresse secondé par M. J. Dazé —

Que la résolution passée et adoptée par ce Conseil en date du 27 janvier dernier

P7/D,1

dernier autorisant MM. le Maire et le Secrétaire Trésorier de cette Municipalité à signer un contrat avec la Royal Electric Cie, le tout en conformité aux dispositions du Règlement N. 46. "Lumière Electrique de la Royal Electric Cie" soit rescindée et soit de ce jour annulée.

adopté

Proposé par M. Ibazé
Secondé par M. S. Gagnon
Que le Règlement N. 46 accordant certains droits pouvoirs et privilèges à la Royal Electric Cie et dont copie a été déposée au bureau de la dite Compagnie par l'entremise de M. George Beckley considéré comme l'agent de la dite Compagnie soit abrogé du tout au tout.

adopté

(signé) Silfrid Caudey
maire

(") J. Shadow
Sec. Trés.

Vraie copie des délibérations du Conseil Village de Ahuntsic

J. Shadow
Sec. Trés.

Archives de la Ville de Montréal

Almonte 17 June 2

J. R. Weir & Co

Montreal

To the Corporation of Village Almonte

school taxe 1901-1902.	$220 + 20%	44
Int. 10 m. 6%		02
school tax 1900-1901-	220 - 20%	44
Interest - 22 m. @ 6%		05
For Municipal tax (special)	220 + 8%	18
Comte Taxe By Lovos N. 32.	33 - 220 + 6%	14
Bridg. repaired (Av. St Blaise)	2 lots. + 9	18
Roads cleaned and repaired	26 + 10	20
Side Walks repaired 1900-1901.	2 —	25
		$1.92
Mail — for receipts —		04
		$1.96

Ahuntsic 18 Jun 1902

J. A. Street

J. A. Street

	Nos.	Valeur réelle	Municip. rate 8%	Comté rate 3.32 0 3/2	Contes rate 3.33 2/2	total to be paid
247	55	$60	04 4/5	021	015	
	56	60	04 4/5	021	015	
	57	60	04 4/5	021	015	
	58	60	04 4/5	021	015	
	59	60	04 4/5	021	015	
	60	60	048	021	015	
	61	60	048	021	015	
	62	60	048	021	015	
	63	60	048	021	015	
	64	60	048	021	015	
	65	60	048	021	015	
	67	60	048	021	015	
	68	60	048	021	015	
	69	60	048	021	015	
	83	60	048	021	015	
	84	60	048	021	015	
	85	60	048	021	015	
	86	60	048	021	015	
	87	60	048	021	015	
	88	60	048	021	015	
	89	60	048	021	015	
	112	60	048	021	015	
	113	60	048	021	015	
	115	60	048	021	015	
	116	60	048	021	015	
	117	60	048	021	015	
	118	60	048	021	015	
247	119	60	048	021	015	
248	27	75	06	026	017	
	28	75	06	026	017	
	30	75	06	026	017	
			137	67	48	$2.52

Nos 99 - 247
31. 32. — 248
are those belongs to you.
R.S.V.N.

Ahuntsic Village 19 Juin 1902

Dont John Sutton

Corporation Village Ahuntsic

Ecole 1901-1902	1000 × 20%	2 00	
Int. 10 m. 6%		10	
Ecole 1900-1901	1000 × 20%	2 00	
Int. 23 m. 6%		23	4.33

Taxe Municipale

Taxe Municipal	1000 × 7½	75	
	75 × 10%	08	
Interets 18 m 6%		08	91
Tax Comté N. 32	1000 × 3½	35	
Intre. 12 m. 6%		02	37
Tax Comté N. 33	1000 × 2½	25	25
			$ 5.86

Licence de Commerçant pour Village de Ahuntsic — 2 50

Total — $ 8.36

Almontsic 24 Juin 1902

Dlle Aubeline Virolle

A la Corporation Village Almontsic

261 h 73.	Tax d'Ecole 1898-99	100 × 30%	30	
	" Comte h. 30	100 × 2½	03	33
261. 73	Tax d'Ecole h. 199-1900.	200 × 24½	49	
	" Comte h. 31.	200 × 3½	07	56
261. 73	Tax d'Ecole 1900-1901.	200 × 20%	40	
	" Comte h. 32	200 × 5½	07	47
261 73.	Tax d'Ecole 1901. 1902	200 × 20%	40	
	Comte h. 33	200 × 2½	05	45
			$1. 81	

Mal. Demande & Reçu

Province de Quebec
Municipalité du
Village de Almonte } 12 Juillet 1902

A M. Ramay
Almonte

Monsieur

Avis vous est par les presentes donné d'avoir à vous conformer aux dispositions du Reglement No. de cette Municipalité A defaut de quoi la corporation se verra dans la nécessité d'agir tel que prévu par le dit reglement.
Ci inclus copie du dit Reglement
Donné au Village de Almonte ce 12e jour de Juillet 1902

Par ordre du Conseil

J. Shadon
Sec Tres

P7/D,1

Province de Québec
Municipalité du
Village de Abercorn } 12 Juillet 1902

A M. Brotilla
Abercorn

Monsieur

Avis vous est donné par les présentes d'avoir à vous conformer aux dispositions du Règlement No. de cette Municipalité.

A défaut de quoi la corporation se verra dans la nécessité d'agir tel que prévu par le dit règlement.

Ci-inclus copie du dit Règlement donné au Village de Abercorn ce 12me jour de Juillet 1902

Par ordre du Conseil

J. Trahan
Sec. Trés.

Province de Québec
Municipalité du
Village de Ahuntsic

A Monsieur Frant L'Aubin

Monsieur

J'ai reçu instruction du Conseil Municipal du Village de Ahuntsic où sont situés vos propriétés connues au Role d'Evaluation de la dite Municipalité sur les No 16, 17 du 236 du Cadastre officiel, occupés et habités par M. Daniel Jorn.

Qu'un avis de Md. Elmire Prévost épouse de M. Amédée Vonier de la paroisse de St Vincent de Paul (Laval) reclamant la somme de $1000.- de dommages, pour blessures causées en tombant par suite du mauvais état des trottoirs en face des susdits lots.

A vous maintenant de régler la cause avec la plaignante, à défaut la dite Corporation du Village de Ahuntsic vous tiendra responsable de toute procedure, dommages et intérêts y dérivant.

Donné au Village de Ahuntsic ce 22e jour du mois de Juillet 1902.

J. Gradon
Sec. Tes.

Province of Quebec
Municipality of
Ahuntsic Village

Ahuntsic 24 July 1902

Michael O'Rourke Esq
Montreal

Sir

Special Notice is hereby given to you that your sidewalks on the front lots situated Pelozuin and Charles Avenues must be renewed on or before the 31st instant in conformity with by laws enacted to that effect. In default whereof, these work will be done by the Municipality, at your expenses. From today, without further notice, you shall be held responsible for any accident due to your negligence —

By order

[signature]
Road Insp.

Archives de la Ville de Montréal

Province de Québec
Municipalité du
Village de Ahuntsic

24 Juillet 1902

Monsieur A. Léonard
Ahuntsic.

Monsieur

Avis spécial vous est par le présent donné d'avoir à renouveler les trottoirs en face de vos lots, propriétés pour 31 du courant et cela en conformité au Règlement réglant ces travaux.
A défaut de se faire, ces travaux seront faits par la Municipalité à vos frais et dépens sans autre avis. De ce jour soyez tenu pour averti que la Municipalité vous tiendra de tout accident causé par votre négligence.

Par ordre

J. A. Gadon
Insp. Voirie

Archives de la Ville de Montréal

Province de Québec
Municipalité du
Village de Ahuntsic

A une assemblée du Conseil Municipal du Village de Ahuntsic tenue au lieu ordinaire des séances du dit Conseil lundi le quatrième jour du mois d'Août mil neuf cent deux (1902) en conformité aux dispositions du Code Municipal de la Province de Québec à laquelle sont présents M. Sifrid Gaudry Maire et MM. les Conseillers Ls. Lotendresse, J. Dazé, Joseph Rosette et Siméon Gagnon formant le quorum sous la présidence de Monsieur le Maire.

Il a été adopté ce qui suit:

1° L'Inspecteur de Voirie de la Municipalité, sur demande du Conseil fait rapport qu'il a notifié les propriétaires MM. Michael O'Rourke, Rd. V. Ladouceur, A. Léonard, d'avoir à renouveler leurs trottoirs en front de leurs propriétés respectives. MM. O'Rourke et M. V. Ladouceur par son agent, ont ordonné que les travaux demandés soient faits et exécutés à leurs frais et dépens. M. Léonard malgré qu'il a été dûment notifié, lui enjoignant de renouveler les trottoirs en front de ses lots ou propriétés situés sur l'avenue Pélagie a eu ne pas se conformer aux dispositions du dit avis, ~~de~~ mais bien de ré-

parer

P7/D,1

Province de Québec
Municipalité du
Village de Montréal

[illegible]

réparer, rapiesser les dits trottoirs.
Le Conseil prend connaissance de la teneur de l'ordre donné par l'Inspecteur de Voirie à M. A. Léonard. Alors il est proposé par M. J. Mazé secondé par M. Siméon Gagnon.
Attendu que le comité chargé de visiter les trottoirs a à l'unanimité condamner les trottoirs de M. A. Léonard, comme étant dans un mauvais état, qu'ils doivent être faits à neuf suivant les dispositions du Règlement d'iceux.
Attendu que M. A. Léonard a promis à plusieurs reprises qu'il fera ces trottoirs sans être obligé d'être notifié au fait.
Attendu que M. A. Léonard a été bien dûment notifié par l'Inspecteur de Voirie de cette Municipalité de renouveler à neuf le dits trottoirs en front de ses lots ou propriété, s'est contenté de les rapiesser ça et là.
Attendu toutes ces causes et raisons qu'il soit résolu et adopté, que l'avis donné par M. l'Inspecteur de Voirie de cette Municipalité, en date du 24e jour de Juillet dernier soit maintenu d'avoir son exécution que M. l'Inspecteur de Voirie soit de nouveau autorisé de notifier M. A. Léonard d'avoir à renouveler à neuf les trottoirs en front de ses lots

terrains

ou propriétés situées sur l'Avenue Pélagie
A défaut de la part de M. A. Léonard
de se conformer aux dispositions de
l'avis donné par M. l'Inspecteur de
Voirie dans les huit jours de sa signi-
fication.
Que l'Inspecteur de Voirie soit auto-
risé de faire ou de faire faire les
trottoirs de M. A. Léonard, et dont le
coût des dits travaux seront payés
par le Secrétaire Trésorier de cette Mu-
nicipalité, pour être par lui recou-
vré de M. A. Léonard avec 20%
suivant la loi —

[illegible]

Vrai copie des délibérations
du bureau municipal du Village de
Aluminée

[illegible]

P7/D,1

Province de Québec
Municipalité du
Village de Ahuntsic
11 Août 1902

Monsieur A. Léonard
Ahuntsic

Monsieur

Sachez que en vertu d'une résolution passée et adoptée par le Conseil Municipal du Village de Ahuntsic, à son assemblée régulière en date du 4me jour du présent mois (1902) et dont copie est annexée aux présentes — Ans spécial vous est donné d'avoir pour le Vingt deuxième jour du courant renouveler à neuf les trottoirs en front de vos propriétés, Avenue Pélagie, le tout en conformité au Règlement d'iceux. A défaut de vous conformer au présent avis, les travaux seront faits à vos frais et dépens —

De ce jour, vous serez responsable de tout accident, dommages et intérêts causés par votre négligence, sans autre avis —

Par ordre —

[signature]
Sec. Trés.

P7/D,1

Province de Québec
Municipalité du
Village de Montréal

11 Août 1902

Monsieur Stanislas Major
Storis

Monsieur

Ans vous est donné d'avoir pour le 16 du courant à réparer ou renouveler votre trottoir en front de votre propriété suivant le Règlement [illegible]
A défaut de vous conformer au présent avis les travaux seront par le Conseil à vos frais et dépens —
De ce jour, vous serez responsable de tout accident causé par votre négligence, sans autre avis —

Par ordre

[illegible]
Sec. de Ville

Province de Québec
Municipalité du
Village de Montréal } 11 Août 1902

Monsieur Frank St Aubin

Monsieur

Ceci vous est donné que il existe plusieurs grands trous dans une partie de votre lotte en face de vos terrains Village de Montréal occupés par M. J. Jones commissionnaire — Avons de réparer vos trottoirs d'ici au 16 du courant.

A défaut de vous conformer au présent ans le Conseil fera faire ces travaux à vos frais et dépens, [illegible] vous serez responsable de tout accident causé par votre négligence, sans autre avis —

Par ordre
Agrador
Insp. de Voirie

P7/D,1

Village de Abountsis 13 Sept 1902

Mr Jacob Maurice
pop. 542 — 228

Dr A la Corporation Village Abountsis

Taxe Scolaire 1899-1899
N°542 $ 200 × 30% 60
Interêt de 4 ans @ 6% 14 — 74

Taxe Scolaire 1899-1900
N°542 — $ 200 24½ 49
Interêt de 3 ans @ 6% 09 58

Taxe Scolaire 1900-1901
N°542 — 200 × 20 40
Interêt de 2 ans @ 6% 04 44

Taxe Scolaire 1901-1902
N°542 — 200 × 20 40
Interêt de 15 mois 6% 03 43
à ce jour — Total — 2.20

Archives de la Ville de Montréal

Village de Ahuntsic 13 Sept. 1902

Mr Joseph Maurice

Prop No 542 en 228

Dr. A la Corporation Village de Ahuntsic

Taxe de Comté No 30	$ 200 × .46	10	
Intérêt 4 ans @ 6%		3	.13
Taxe Comté No 31	$ 200 × 35	07	
Intérêt 3 ans @ 6%		2	09
Taxe Comté No 32	200 × 33	07	
Intérêt 2 ans 6%		02	09
Taxe Comté No 33	200 × 2½	05	
Intérêt 1 an 6%		01	06
Taxe Municipal	200 × 8%	16	
Intérêt 3 ans		02	18
Procès Verbal 1 lot × 09		09	
Intérêt 3 ans 6%		02	06
Ponts réparés pour 2 ans		26	
Intérêt 2 ans 6%		04	30
Chemin d'hiver 1900-1901		17	
Intérêt 2 ans 6%		02	19
Chemin d'hiver 1901-1902		19	
Intérêt 1 an 6%		02	21
Ce jour total			$ 136

Ahuntsic 20 Sept 1902

Brunly Privost Syndicate &c

To the Municipality Village Ahuntsic
County taxe By Law No. 33 –
imposed on last June 1902
on the old valuation of the
proprieties

No 262	lots	19700 + 2½%	4 93
No 261	lots	8050 + 2½%	2 02
Part of No. 262		1000 + 2½	25
Part of No. 261		500 + 2½	13
			$7.33

Please paid attention of
Interest run according notice from
that date at 6% –

P7/D,1

Abonnés 23 Sept 1902

M. Joseph Dubois

Abonnements Village Abonnés

Nos	Volume	Therm. Abonn	Park Av. Pele	Ecole 1901/1902	Municip. 1½	Bande 2½	Bande 3½	Total
352	50	19	09	10	04	03	02	
351	1875	19	09	3 45	1 55	62	49	
528	50	19	09	10	04	03	02	
529	50	19	09	10	04	03	02	
530	50	19	09	10	04	03	02	
531	50	19	09	10	04	03	02	
532	50	19	09	10	04	03	02	
533	50	19	09	10	04	03	02	
534	50	19	09	10	04	03	02	
535	50	19	09	10	04	03	02	
536	50	19	09	10	04	03	02	
523	50	19	09	10	04	03	02	
524	50	19	09	10	04	03	02	
525	50	19	09	10	04	03	02	
571	50	Sch.	12	10	04	03	04	
572	50		12	10	04	03	04	
573	50		12	10	04	03	04	
574	50		12	10	04	03	04	
575	50		12	10	04	03	04	
576	50		12	10	04	03	04	
577	50		12	10	04	03	04	
578	50		12	10	04	03	04	
579	50		12	10	04	03	04	
580	50		12	10	04	03	04	
581	50		12	10	04	03	04	
582	50		12	10	04	03	04	
583	50		12	10	04	03	04	
584	50		12	10	04	03	04	
585	50		12	10	04	03	04	
586	50		12	10	04	03	04	
		2.66	2.68	6.85	2.71	1.53	1.3[illegible]	

37

N°	Valeur	Chemin d'hiver	Ponts réparés 1901	Ecole 1901 902	Municip.	Comté N° 32	Comté N° 33	Total
555	50	19	09	10	04	03	02	
556	50	19	09	10	04	03	02	
557	50	19	09	10	04	03	02	
558	50	19	09	10	04	03	02	
559	50	19	09	10	04	03	02	
245	50		09	10	04	03	02	
246	50		09	10	04	03	02	
		.95	.63	.70	.28	.21	.14	
Rep. 1 Page		2.66	2.68	6.85	2.71	1.53	1.39	37
		3.61	3.31	7.55	2.99	1.74	1.53	37
Taux Mensuel. 1 Enfant				2.50				
		3.61	3.31	10.05	2.99	1.74	1.53	37

Resumé total

Chemin d'hiver Av. Pelaquin	$ 3.61
Ponts réparés	3.31
Municip.	2.99
Comté N° 32	1.74
Comté N° 33	1.53
Ecole 1901-1902	7.55
1 Enfant Taux Mensuel 1901 902	2.50
	$ 23.23

Bas du sur les lots Fontin

Conseil	.41
Ecole	.50
	$ 24.14

Ahuntsic 23 Sept 1902

Mr Joseph Fernet
& A la Corporation Ahuntsic

Pont Avenue Pelagie		2606 x 4	08
Procès Verbal Av. P		2 x 5	10
Chemin d'hiver 1901		2 x 14	28
Ponts rep. Av. Pelag		2 x 9	18
Eau Comté	Nº 31.		07
	Nº 32	300 x 3½	11
Eau Municipal		300 x 7½	25
Chemin d'hiver 1902		2 x 19	38
Pont à neuf		2 x 9	18
			163

Eau Scolaire

Ecole	1899 - 1900	300 x 24½	74
	1900 - 1901	300 x 20	60
	1901 - 1902	300 x 20½	60
			$ 1.94
Enfant	2 x 250		5 00
			$ 6.94

PAYÉ OCT 29 1902

Conseil 163
Ecole 694
$ 8.57

P7/D,1

Village Ahuntsic
28 Sept 1902

Liste des lots appartenant
à Joseph Quentin et Dubois

245 Jos Quentin	581 Jos Quentin Dubois
246 " "	582 " " "
347 Jos Fornet	583. Moïse Fortier
348 " "	584 " "
351 Jos Quintin	554 Odilon Bilanger
352 " "	555 Welly Baker
521	556 " "
522	557 Jos. Lapierre
523	558 Jos Quentin Dubois
524	559 " " " "
525	
526	
527	
528	
529	
530	
531	
532	
533	
534	
535	
536	
571 Désiré Boulanger	
572 " "	
573 " "	
574 " "	
575 Jos Dubois	
576 " "	
577 " "	
578 " "	
579 " "	
580 " "	

Vraie copie du
Rôle d'Evaluation
corrigée et examinée
d'après le Contrat de
Jos Quentin Dubois

[signature]

29 Sept 1902

Archives de la Ville de Montréal

P7/D,1

Village Ahuntsic
28 Sept 1902

Liste des lots appartenant
à Joseph Quintin et Dubois

345 Jos Quintin	581 Jos Quintin Dubois
346 " "	582 " " "
347 Jos Fornet	583 Moïse Fortier
348 " "	584 " "
351 Jos Quintin	554 Odilon Bilanger
352 " "	555 Welly Baker
521	556 " "
522	557 Jos. Lapierre
523	558 Jos Quintin Dubois
524	559 " " " "
525	
526	
527	
528	
529	
530	
531	
532	
533	
534	
535	
536	
571 Désiré Boulanger	
572 " "	
573 " "	
574 " "	
575 Jos Dubois	
576 " "	
577 " "	
578 " "	
579 " "	
580 " "	

Vraie copie du
Rôle d'Evaluation
corrigée et examinée
d'après le Contrat de
Jos Quintin Dubois

[signature]

29 Sept 1902

Archives de la Ville de Montréal

P7/D,1

Montréal 29 Sept. 1902

M. Joseph Dubois de Cantin

A la Caporalie Village Montréal

Vol.	Folio	Ptie	Rôle	Somme	Cents	Cents	Total
			1901-1902		32	4·33	
245	50		09	10	04	02	02
246	50		09	10	04	02	02
351	1875	19	09	3 78	1 55	66	37
352	50	19	09	10	04	02	02
521	50		12	10	04	02	02
522	50		12	10	04	02	02
523	50		12	10	04	02	02
524	50		12	10	04	02	02
525	50		12	10	04	02	02
526	50		12	10	04	02	02
527	50		12	10	04	02	02
528	50		12	10	04	02	02
529	50		12	10	04	02	02
530	50		12	10	04	02	02
531	00		12	10	04	02	02
532	50		12	10	04	02	02
533	00		12	10	04	02	02
534	50		12	10	04	02	02
535	50		12	10	04	02	02
536	50		12	10	04	02	02
571	125		12	25	10	05	04
572	50		12	10	04	02	02
573	50		12	10	04	02	02
574	50		12	10	04	02	02
575	50		12	10	04	02	02
576	50		12	10	04	02	02
577	50		12	10	04	02	02
578	50		12	10	04	02	02
579	50		12	10	04	02	02
		38		6 70	2 73	1 25	4 95

P7/D,1

	Valeur	Chem. Mines	Pont Jacques	Ecole 1901 1902	Mus. 757	Comté 32	Comté 33	Total
580	50		12	10	04	02	02	30
581	50		12	10	04	02	02	30
582	50		12	10	04	02	02	30
583	50		12	10	04	02	02	30
584	50		12	10	04	02	02	30
557	50	19	09	10	04	02	02	46
558	50	19	09	10	04	02	02	46
559	50	19	09	10	04	02	02	46
				80	32	16	16	2.88
								2.50
								$ 5.38

Enfant Jour mensuel 1901-1902

Ponts Réparés $ 4.23
Chem. de Mines A.D. .95
Ecole 1901 à 1902. 7.50
Enfant 2.50
Jour Mus. 3.05
Comté 1.41
Comté 1.11
$ 20.75

Q. 30
Q. 33

PAYÉ OCT 20 1902

Archives de la Ville de Montréal

P7/D,1

DÉLAVÉ

Ville Ahuntsic 30 Sep 1902

Mr Weir & Brothers [illegible] 228

D. To the Corporation Ville Ahuntsic

For [illegible] along [illegible]

of 228 to St Claire Street Ahuntsic

Planks Sp. E.P. × 12 =	334 × 28	9 36
Slippers (Lisses) Sp R 4×4 × 204 =	268 × 22	5 89
Nails 36 lb @ 3½		1 05
For Works (men 80 hrs. × 12½		3 75
		$ 20.05

[illegible] 224 × 235 [illegible] St Claire [illegible]

1902

[illegible] 220 × 7½

[illegible] 220 × 2½

and Bridges on this street 07

[illegible] 10

Ale paid attention 0.50

Mr Weir & Brothers 30 Sep

220	27	60
901 & 902 220	20	44
		104

[illegible]

Archives de la Ville de Montréal

P7/D,1

Ahuntsic 10 Nob 1902

M. Achille Rosnie

Ecole 1902.1903

A la Corporation Village de Ahuntsic

275	23 Volume	$50 -	× 27%	13½	14
	25	50 -	27%	13½	14
	26	50 -	27%	13½	14
	27	50 -	27%	13½	14
	28	50 -	27%	13½	14
	29	50 -	27%	13½	14
P 275	mm cadastre	$3000	× 27%	810	810
					$8.94

après le 1er Nob Int @ 6%

Ap. en Appn — Sax du Comte N 33

275	23 Volu	1050	× 2½	26¼	27
	25	50	2½	01¼	02
	26	50	2½	01¼	02
	27	50	2½	01¼	02
	28	50	2½	01¼	02
	29	50	2½	01¼	02
P. 275	m Cadastre	$3000	× 2½	75	75
					$1.12
					8.94
			Total dû		$10.06

Archives de la Ville de Montréal

Shmutsie 10 Feb 1902

Mr Camille Rome

Sr A la Corporation Village Shmutsie

Taxe du Comte N° 33

appel en Avril dernier.

277	12	Volume $1050 + 2½		26¼	27
	23	50		01¼	02
	24	50		01¼	02
	25	30	2½	03½	01
	26	30		03¼	01
	27	30		03½	01
	28	30		03¼	01
	29	30		03¼	01
	30	30		03¼	01
	31	30		03½	01
	32	30		03½	01
	33	30		03¼	01
	34	30		03¼	01
	35	30		03¼	01
	36	30		03¼	01
	37	30		03¼	01
	38	30		03¼	01
	39	30		03¼	01
				75	75
				$1.21	

P 277 non Cadastré 3000 + 2½

Ahuntsic 10 Feb 1902

Mr Camille Racine

Sr A la Corporation Village Ahuntsic

Taxe du Comté N. 33

appel en Avril dernier.

277	22	Volume $1050 + 2½		26¼	27
	23	50		01¼	02
	24	50		01¼	02
	25	30	2½	03¼	01
	26	30		03¼	01
	27	30		03¼	01
	28	30		03¼	01
	29	30		03¼	01
	30	30		03¼	01
	31	30		03¼	01
	32	30		03¼	01
	33	30		03¼	01
	34	30		03¼	01
	35	30		03¼	01
	36	30		03¼	01
	37	30		03¼	01
	38	30		03¼	01
	39	30		03¼	01
				75	75
					$1.25

P 277 en Cedatur 3000 + 2½

Ahuntsic 10 Feb 1902

Mr Camille Racine

Dr A la Corporation Village Ahuntsic

2e Ecole 1902-1903

277	22	Volume	$30 × 27%	08/10	09
	23	✓	$30	08/10	09
	24	✓	30	08½	09
	25	✓	30	08½	09
	26	✓	30	08½	09
	27	✓	30	08½	09
	28	✓	30	08½	09
	29	✓	30	08½	09
	30	✓	30	08½	09
	31	✓	30	08½	09
	32	✓	30	08½	09
	33	✓	30	08½	09
	34	✓	30	08½	09
	35	✓	30	08½	09
	36	✓	30	08½	09
	37	✓	30	08½	09
	38	✓	30	08½	09
	39	✓	30	08½	09
P277 nom codatée			$3000 × 27%	8 10	8 10
					$9.72

Après 1 Feb Interest @ 6%

P7/D,1

P7/D,1

Ahuntsic 10 Oct 1902

Bromly Prevost Syndicate
Dr to the Corporation Ahuntsic Village
County Large By law No 33
called in last Quid on the old
valuation of the properties

N.P.	262	19700	2/2	493
N.	261	8050	2/2	202
"	262	1000	2/2	25
"	261	500	2/2	13
				$7.33
Interest from 1 Octobre @ 6%				03¢
			Amount	$7.37

From the 20 instant all Bills due
by Bruly Prevost &c will be given
in collection to the Corporation Largue

P7/D,1

PAGE MANQUANTE

Ahuntsic 10 Feb 1902

Bromly Prevost Syndicate
Dr to the Corporation Ahuntsic Village
County Sayre By law No 33
called in last Civil on the old
valuation of the properties

N.P.	262	19700	2/2	493
N.	261	8050	2/2	202
"	262	1000	2/2	25
"	261	500	2/2	13
				$7.33
Interest from 16 dolo @ 6%				03½
			Amount	$7.37

From the 20 instant all Bills due
by Bromly Prevost &c will be given
in collection to the Corporation Lawyer

Ahuntsic 12 Feb 1902

Rec. S. Raymond

Dr to Corporation Village Ahuntsic

Lot	Value	[illegible]	[illegible]	[illegible]	[illegible]	Total
1	50	13½	14	01½	02	$.16
2	50	13½	14	01½	02	.16
16	50	13½	14	01½	02	.16
17	50	13½	14	01½	02	.16
18	50	13½	14	01½	02	.16
19	50	13½	14	01½	02	.16
20	50	13½	14	01½	02	.16
21	50	13½	14	01½	02	.16
22	50	13½	14	01½	02	.16
23	50	13½	14	01½	02	.16
24	50	13½	14	01½	02	.16
25	50	13½	14	01½	02	.16
26	50	13½	14	01½	02	.16
27	50	13½	14	01½	02	.16
34	50	13½	14	01½	02	.16
			$10		30	$.4

Total $2.

P7/D,1

Ahuntsic 12 Nob. 1902

Succ. G. Raymond

A la Corporation Village Ahuntsic

N.os 24 & 25	Valeur	Ecole 1902 1903 27%	Contre 2 1/2	Contre 3 3/4 2 1/2		Total du
6	50	13 1/2	14	01 1/4	02	$.16
9	50	13 1/2	14	01 1/4	02	.16
16	50	13 1/2	14	01 1/4	02	.16
17	50	13 1/2	14	01 1/4	02	16
18	50	13 1/2	14	01 1/4	02	.16
19	50	13 1/2	14	01 1/4	02	.16
20	50	13 1/2	14	01 1/4	02	.16
21	50	13 1/2	14	01 1/4	02	.16
22	50	13 1/2	14	01 1/4	02	.16
23	50	13 1/2	14	01 1/4	02	.16
24	50	13 1/2	14	01 1/4	02	.1[illegible]
25	50	13 1/2	14	01 1/4	02	1[illegible]
26	50	13 1/2	14	01 1/4	02	.1[illegible]
29	50	13 1/2	14	01 1/4	02	.16
34	50	13 1/2	14	01 1/4	02	.16
			210		30	$ 2.4[illegible]

Molle et le reçu total $ 2.[illegible]

Ahuntsic 12 Nob 1902

Succ. G. Raymond

A la Corporation Village Ahuntsic

N.os 24 & 25	Valeur	Ecole 1902 1903 27%	Contre 2 1/2	Contre 3 3/4 2 1/2		Total du
30	60	01 1/2	02	40	60	01 1/2	02	02
5	60	01 1/2	02	41	60	01 1/2	02	02
6	60	01 1/2	02	46	60	01 1/2	02	02
7	60	01 1/2	02	47	60	01 1/2	02	02
8	60	01 1/2	02	48	60	01 1/2	02	02
10	60	01 1/2	02	51	60	01 1/2	02	02
11	60	01 1/2	02	53	60	01 1/2	02	02
12	60	01 1/2	02	54	60	01 1/2	02	02
13	60	01 1/2	02	76	60	01 1/2	02	02
14	60	01 1/2	02	77	60	01 1/2	02	02
15	60	01 1/2	02	78	60	01 1/2	02	02
16	60	01 1/2	02	79	60	01 1/2	02	02
18	60	01 1/2	02	80	60	01 1/2	02	02
19	60	01 1/2	02	81	60	01 1/2	02	02
20	60	01 1/2	02	82	60	01 1/2	02	02
21	60	01 1/2	02	98	60	01 1/2	02	02
22	60	01 1/2	02	101	60	01 1/2	02	02
23	60	01 1/2	02	102	60	01 1/2	02	02
24	60	01 1/2	02	103	60	01 1/2	02	02
25	60	01 1/2	02	104	60	01 1/2	02	02
27	60	01 1/2	02	105	60	01 1/2	02	02
28	60	01 1/2	02	106	60	01 1/2	02	02
29	60	01 1/2	02	107	60	01 1/2	02	02
3	60	01 1/2	02	108	60	01 1/2	02	02
11	60	01 1/2	02	109	60	01 1/2	02	02
32	60	01 1/2	02	110	60	01 1/2	02	02
33	60	01 1/2	02	111	60	01 1/2	02	02
34	60	01 1/2	02	121	60	01 1/2	02	02
35	60	01 1/2	02	122	60	01 1/2	02	02
							0.52	$1.16

Archives de la Ville de Montréal

P7/D,1

Montréal 12 Nob 1902

Succes. James Strachan

Dr to The Corporation Montréal

24/ Nuds	Value #	Cents Cap. Rate 2½		No Lots	Volts #	Cents 23 2½		Total 24
5	60	01½	02	40	60	01½	02	04
6	60	01½	02	41	60	015	02	04
6	60	015	02	46	60	015	02	04
7	60	015	02	47	60	015	02	04
8	60	015	02	48	60	015	02	04
10	60	015	02	51	60	015	02	04
11	60	015	02	53	60	015	02	04
12	60	015	02	54	60	015	02	04
13	60	015	02	72	60	015	02	04
14	60	015	02	77	60	015	02	04
15	60	015	02	78	60	015	02	04
16	60	015	02	79	60	015	02	04
18	60	015	02	80	60	015	02	04
19	60	015	02	81	60	015	02	04
20	60	015	02	82	60	015	02	04
21	60	015	02	98	60	015	02	04
22	60	015	02	101	60	015	02	04
23	60	015	02	102	60	015	02	04
24	60	115	02	103	60	015	02	04
25	60	015	02	104	60	015	02	04
27	60	015	02	105	60	015	02	04
28	60	015	02	106	60	015	02	04
29	60	015	02	107	60	015	02	04
30	60	015	02	108	60	015	02	04
31	60	015	02	109	60	015	02	04
32	60	015	02	110		015	02	04
33	60	015	02	111		015	02	04
34	60	015	02	121		015	02	04
35	60	015	02	122		015	02	04
							02	114
							0.5	$1.14

Archives de la Ville de Montréal

P7/D,1

Suite

No.	Volume	Longueur en 63 2½		No.	Volume	Epaisseur 63 2½		Comment
247								
123	60	01½	02	161	60	015	02	04
124	60	015	02	162	60	015	02	04
125	60	015	02	167	60	015	02	04
126	60	015	02	168	60	015	02	04
127	60	015	02	169	60	015	02	04
128	60	015	02	170	60	015	02	04
129	60	015	02	171	60	015	02	04
130	60	015	02	172	60	015	02	04
131	60	015	02	173	60	015	02	04
132	60	015	02	174	60	015	02	04
133	60	015	02	175	60	015	02	04
							22	
135	60	015	02					02
136	60	015	02					02
137	60	015	02					02
139	60	015	02					02
144	60	015	02					02
145	60	015	02					02
146	60	015	02					02
147	60	015	02					02
148	60	015	02					02
149	60	015	02					02
150	60	015	02					02
151	60	015	02					02
152	60	015	02					02
153	60	015	02					02
154	60	015	02					02
155	60	015	02					02
156	60	015	02					02
157	60	015	02					02
158	60	015	02					02
160	60	015	02					02
		$0.62					22	
		$0.84						

Total 1.16
84
$0.00

Archives de la Ville de Montréal

P7/D,1

Ahuntsic 12 Feb 1902

Succ James Strachan

Dr to the Corporation Ahuntsic

County tax By Law No. 33 — $2.00
See Bill annexed

For cleaning the Coins d'eau verbalised crossing to 247 — That work has been made by order of the Council — Work done in water, stagnant water —
2 1/2 days. 2 labourers at 2.00 a day 10.00

Prune trees along the public road (By order Council) for embellishment of the trees — 1.00

$13.50
2.50
16.00

Send in new 4 Jan. 1903

PAYÉ FEB 15 1903

P7/D,1

Ahuntsic 12 Nob 1902

Succ James Strachan

Dr to the Corporation Ahuntsic

County taxes By Law N. 33 —
See Bill annexed — $2.00

For cleaning the Cours d'eau verbalised crossing the 247 —
That work has been made by order of the Council —
Work done in water, stagnant water —
2 1/2 days. 2 labours at 2.00 a day 10.00

Prune trees along the public $12.00
road (By order Council) 1.00
for embellisment of the trees — $13.50
2.50
16.00

send in new 4 Jan. 1903

PAYE FEB 15 1903

Ahuntsic 20 Nob 1902

Chas Lemard
Village Ahuntsic
To Corporation Village Ahuntsic

Sur confection des trottoirs en face de ses 100 pieds.

Total $18.23

P7/D,1

Ahuntsic 20 — 1

Mrs S. Weir
5 Corporation of Ahuntsic

		$	Rate	$ c	$ c
245	3	250	27/0	67½	68
	4	250	"	67½	68
	19	250	"	67½	68
	20	2750	"	7 42¼	7 43
	21	200	"	54	54
	22	1000	"	2 70	2 70
County tax No 33					$12.71
245	3	300	02½	07½	08
	4	300	"	07½	08
	19	350	"	08¾	09
	20	2800	"	70	70
	21	300	"	07½	08
	22	1900	"	47½	48
				Total =	$14.22
Monthly fees for your boy (school)					2.50
					$16.72

taxe called in last May 1902

PAID

Ahuntsic 20 Nov. 1902

Mr Arthur Leonard
Village Ahuntsic

N A la Corporation Village Ahuntsic

Pour confection des trottoirs en face de ses lots — 100 pds.

[illegible] 200 pd. long.	267 pds. Ep. R.	+ 23	$5.88
Madriers 204 pds	Ep. Bl. 2 pcs.	+ 28	5.71
2 piquets cèdre	16"		.12
Clous — 4 pcs.	22 lb.	+ 3½	.77
5 pcs —	3 lb +	+ 3½	.11
Travail 1½ days @ 3 hom.		+ $1.25	5.64
		Total	$18.23

Archives de la Ville de Montréal

P7/D,1

Village de Almonte 1/12 1902

A J. E. Emile Leonard E. M. P.
Laval
Monsieur

J'ai l'honneur de vous informer que le Conseil du village de Almonte a acquiescé à votre demande, dans la nomination de trois délégués dans les personnes de MM. S. Gaudry Maire S. Gagnon Conseiller et J. I. Nadon sec. Tes de la dite Municipalité.

J'ai l'honneur
d'être Monsieur
votre tout dévoué serviteur

J. I. Nadon
sec. Tes

Archives de la Ville de Montréal

P7/D,1

Province of Quebec
Municipality of
Village of Ahuntsic

To Edg. Harris —
Ahuntsic

Dear Sir

Special notice is hereby given to you as the representative of Mr. Brew's proprietor to cut and get off the two elms situated in the side walks of Mr Brew for Friday next 5th current — and put the said side walk in good order — In failing to do so the said elms should be cut and get off by the Road Inspector of this Municipality without another advice —

Par order
of the Council

J. Hadon
Sec Tre

P7/D,1

Province of Quebec
Municipality of
Village of Ahuntsic

To Edg. Harris —
Ahuntsic

Dear Sir

Special notice is hereby given to you as the representative of Mr. Brew's proprietor to cut and get off the two elms situated in the side walks of Mr Brew for Friday next 5th current — and put the said side walk in good order — In failing to do so the said elms should be cut and get off by the Road Inspector of this Municipality without another advice —

Par order
of the Council

J. Hadon
Sec Tre

Archives de la Ville de Montréal

P7/D,1

P7/D,1

Province de Québec
Municipalité des
Village de Hamstead

A Monsieur le Maire
Joseph Bennie
Sault-au-Récollet

Monsieur,

J'ai l'honneur de vous informer que le Conseil Municipal du Village de Hamstead après avis pris en considération votre demande en date du 27 dernier, a décidé à l'unanimité de maintenir la décision prise le 8 Oct 1904 et dont copie a été dûment signifiée à votre Conseil en temps

J'ai l'honneur d'être
Monsieur
votre tout dévoué serviteur

P. D. Suite

Parent Brumby Syndicate Mun Corp. village Hamstead

Parent	Lot	Volume	Acreage	Valeur	Taxes Scolaires 1902 2½%	Municipales 1902 1½%	Total	Remarques
Parent Brumby Syndic	24	30			081	0075	0-10	
" " "	25	30			081	0075	10	
" " "	26	30			081	0075	10	
" " "	27	30			081	0075	10	
" " "	28	30			081	0075	10	
" " "	29	30			081	0075	10	
" " "	30	30			081	0075	10	
" " "	31	30			081	0075	10	
C. A Parent	32	100			27	025	30	
" " "	33	100			27	025	30	
" " "	34	100			27	025	30	
" " "	35	100			27	025	30	
" " "	36	100			27	025	30	
Parent Brumby Syndic.	37	30			081	0075	10	
" " "	38	30			081	0075	10	
" " "	39	30			081	0075	10	
" " "	40	30			081	0075	10	
" " "	41	30			081	0075	10	
" " "	42	30			081	0075	10	
" " "	43	30			081	0075	10	
" " "	45	30			081	0075	10	
" " "	46	30			081	0075	10	
" " "	47	30			081	0075	10	
" " "	48	30			081	0075	10	
							$3.40	

Archives de la Ville de Montréal

P7/D,1

Province de Québec
Municipalité des
Village de Montréal

A Monsieur le Maire

Conseil

Pierre Bienvenue Ecuyer

Pierre Bienvenue Ecuyer

Pierre Bienvenue Ecuyer

(1) Montréal Août 1902

Nos 261 avec ses h.a de lots. Il a la Corporation Village de Montréal

Pierre Bienvenue Ecuyer syndicale	Lots	Valeur	Arrérages Taxe comté	Taxe scolaire 270 Feuille 1902	Taxe municipale 22½ Comté No 33	Total $	c	Remarques
Pierre Bienvenue Ecuyer	1	30		08½	0075		10	
syndicale	2	30		08½	0075		10	
V. Cadieux	3	100		27	02½		30	
" "	4	100		27	02½		30	
" "	5	100		27	02½		30	
" "	6	100		27	02½		30	
Pierre Bienvenue Ecuyer	7	30		08½	0075		10	
" "	8	30		08½	0075		10	
" "	9	30		08½	0075		10	
" "	10	30		08½	0075		10	
" "	11	30		08½	0075		10	
" "	12	30		081	0075		10	
" "	13	30		081	0075		10	
" "	14	30		081	0075		10	
" "	15	30		081	0075		10	
" "	16	30		081	0075		10	
" "	17	30		081	0075		10	
" "	18	30		081	0075		10	
" "	19	30		081	0075		10	
" "	20	30		081	0075		10	
" "	21	30		081	0075		10	
" "	22	30		081	0075		10	
" "	23	30		081	0075		10	
						$3	10	

Archives de la Ville de Montréal

3

Suite

Prevost Bunnly Syndicat

	Lot No	Valeur	Ouvrages Ecole	Ouvrages Comte	Taxes dues Ecole 1902.1903 27%	Taxes dues Comte 27% 33	Total	Remarques
Prevost Bunnly Syndicat	49	30			081	0075	0 10	
✓	50	30			081	0075	10	
✓	51	30			081	0075	10	
✓	52	30			081	0075	10	
✓	53	30			081	0075	10	
✓	54	30			081	0075	10	
✓	55	30			081	0075	10	
✓	56	30			081	0075	10	
✓	57	30			081	0075	10	
✓	58	30			081	0075	10	
✓	59	30			081	0075	10	
✓	60	30			081	0075	10	
✓	61	30			081	0075	10	
✓	62	30			081	0075	10	
✓	63	30			081	0075	10	
✓	64	30			081	0075	10	
✓	65	30			081	0075	10	
✓	66	30			081	0075	10	
✓	67	30			081	0075	10	
✓	68	30			081	0075	10	
✓	69	30			081	0075	10	
✓	70	30			081	0075	10	
							$2.20	

Archives de la Ville de Montréal

P7/D,1

4

Suite

Prévost Brumly Syndicale

	2 6 1	3 3 2 1/2	Valeur $	Arrérages Ecole	Arrérages Comté	Taxes de Ecole 1902 293	Taxes de Comté 430 2 1/2	Total $ c	Remarques
Prevost Brumly Synd.	71	30				081	0075	$ 10	
" " "	72	30				081	0075	0 10	
Aubeline Virolle	73	000	1 35	0 32		27	025	1 99	
Prevost Brumly Sy	74	30				081	0075	10	
"	75	30				081	0075	10	
"	76	30				081	0075	10	
"	77	30				081	0075	10	
"	78	30				081	0075	10	
"	79	30				081	0075	10	
"	80	30				081	0075	10	
"	81	30				081	0075	10	
"	82	30				081	0075	10	
"	83	30				081	0075	10	
"	84	30				081	0075	10	
"	85	30				081	0075	10	
"	86	30				081	0075	10	
"	87	30				081	0075	10	
"	88	30				081	0075	10	
"	89	30				081	0075	10	
"	90	30				081	0075	10	
"	91	30				081	0075	10	
"	92	30				081	0075	10	
"	93	30				081	0075	10	
								84.17	

Archives de la Ville de Montréal

5 Suite 5

Prevost Bromby Syndicate

	Lot No.	Valeur	Arrérage Ecole	Arrérage Comté et autre	Taxe dans Ecole 1902-1903	Taxe dans Comté 2/2	Total $	Total ¢	Remarques
Prevost Bromby Syndicate	94	30			081	0075		10	
	95	30			081	0075		10	
	96	30			081	0075		10	
	97	30			081	0075		10	
	98	30			081	0075		10	
	99	30			081	0075		10	
	100	30			081	0075		10	
	101	30			081	0075		10	
	102	30			081	0075		10	
	103	30			081	0075		10	
	104	30			081	0075		10	
	105	30			081	0075		10	
	106	30			081	0075		10	
	107	30			081	0075		10	
	108	30			081	0075		10	
	109	30			081	0075		10	
	110	30			081	0075		10	
	111	30			081	0075		10	
	112	30			081	0075		10	
	113	30			081	0075		10	
	114	30			081	0075		10	
	115	30			081	0075		10	
	116	30			081	0075		10	
							$	2.20	

Archives de la Ville de Montréal

P7/D,1

6 Prevost Brownly Syndicate 6

Suite

	Lot No	Value $	Arrears Ecole	Arrears Comte misp.	Taxes Ecole 1901-1903 27¢	Taxes Comte 1903 0.027	Total $	Remarques
Prevost Brownly Syndic	117	30			081	0075	10	
"	118	30			081	0075	10	
"	119	30			081	0075	10	
"	120	30			081	0075	10	
"	~~120~~	~~30~~			081	0075	10	
"	121	30			081	0075	10	
"	122	30			081	0075	10	
"	123	30			081	0075	10	
"	124	30			081	0075	10	
"	125	30			081	0075	10	
"	126	30			081	0075	10	
"	127	30			081	0075	10	
"	128	30			081	0075	10	
"	129	30			081	0075	10	
"	130	30			081	0075	10	
"	131	30			081	0075	10	
"	132	30			081	0075	10	
"	133	30			081	0075	10	
"	134	30			081	0075	10	
"	135	30			081	0075	10	
"	136	30			081	0075	10	
"	137	30			081	0075	10	
							$2.20	

Archives de la Ville de Montréal

P7/D,1

7 Paroisse Bonsecours Pointe aux Trembles 7

Paroisse Bonsecours Pointe aux Trembles	Lot No	Folio	Arriéragés Livre Cours Monnaie	Loyer Livre Cours 1000 pour 270	Arrés Bx	Sols	Deniers	Remarques
✓ ✓	138	30		081	0075	10		
✓	139	30		081	0075	10		
✓ ✓	140	30		081	0075	10		
✓ ✓	141	30		081	0075	10		
✓ ✓	142	30		081	0075	10		
✓ ✓	143	30		081	0075	10		
✓ ✓	144	30		081	0075	10		
✓ ✓	145	30		081	0075	10		
✓ ✓	146	30		081	0075	10		
✓ ✓	147	30		081	0075	10		
✓ ✓	148	30		081	0075	10		
✓ ✓	149	30		081	0075	10		
✓ ✓	150	30		081	0075	10		
✓ ✓	151	30		081	0075	10		
✓ ✓	152	30		081	0075	10		
✓ ✓	153	30		081	0075	10		
Céline Richer ~~femme~~	154	000	40	07	27	025	9	57 f. bonsecours
Paroisse Bonsecours Pointe aux Trembles	155	30			081	0075	10	
✓ ✓	156	30			081	0075	10	
✓ ✓	157	30			081	0075	10	
							#2.47 ✓	
Rue St Laurent	158 159 160 161 162							

Archives de la Ville de Montréal

8 Brunly Prevost syndicale 8

	Lots	Valeur	Arrérages Cents	Arrérages Cents Monnaie	Taxes de Cents 1902-03 27%	Taxes de Cents 1903-04	Total $	Remarques
Prevost Brunly syndicale	163	30			081	0075	10	
" "	164	30			081	0075	10	
" "	165	30			081	0075	10	
" "	166	30			081	0075	10	
" "	167	30			081	0075	10	
	168							
	169							
	170							
	171							
	172							
	173							
Prevost Brunly syd.	174	30			081	0075	10	
" "	175	30			081	0075	10	
" "	176	30			081	0075	10	
Prevost St Pierre	177	100			271	0075	80	
M. Mary Campbell	178	1000			27	0075	305	
" "	179	200			27	0075	305	
[illegible]	180	430			081	0075	10	
Prevost Brunly	181	30			081	0075	10	
	182	30			081	0075	10	
	183	30			081	0075	10	
	184	30			081	0075	10	
						$2.20		1.60

Coff. de 60

9 Suite 9

Prevost Brumley Syndicate

	Lots Nos	Volume	Arrérages Ecoles	Arrérages Cente Mais	Aug. 1902-1903 Ecoles 1902-903 27%	Aug. 1902-1903 Cente 27%	Total	Remarques
Prevost Brumley Syndicate	185	30			081	0075	10	
	186	30			081	0075	10	
	187	30			081	0075	10	
	188	30			081	0075	10	
	189	30			081	0075	10	
	190	30			081	0075	10	
	191	30			081	0075	10	
	192	30			081	0075	10	
	193	30			081	0075	10	
	194	30			081	0075	10	
	195	30			081	0075	10	
	196	30			081	0075	10	
	197	30			081	0075	10	
	198	30			081	0075	10	
Victoire Morin	199	100			27	025	30	
" "	200	100			27	025	30	
" "	201	100			27	025	30	
" "	202	100			27	025	30	
" "	203	100			27	025	30	
" "	204	100			27	025	30	
Prevost Brumley Sy.	205	30			081	0075	10	
	206	30			081	0075	10	
					3.06	0.34	= 3,40	

Prévost Bromby Syndicate Autres personnes
Pour différents taxes, suivant comptes annexés
N° 2 [illegible]

D.r A la Corporation Village Ahuntsic

Page	N°	Arrérages Ecoles	Arrérages Comte Municip.	Taxes de l'année Ecoles 1902 1903 27	Taxes de l'année Comte N° 33	Total	Remarques
Page	1	– –	– –	2 79	– 31	3.10	
	2	–		3 06	34	3 40	
	3	– –	– –	2 00	– 20	2 20	
	4	1 35	– 32	2 25	– 25	4 17	
	5	– –	– –	2 01	23	2.24	
	6	– –	– –	1 98	22	2 20	
	7	40	07	1 98	22	2 67	
	8	– –	– –	2 00	22	2 22	— 60 = 1.62
	9	– –	– –	3 06	34	3 40	
		$1.75	0.39	21 13	2 33	25 60	
						60	
						25 00	Total

262 Prevost Brumly Syndicate et autres personnes

No 263 et ses subdivisions —

D'A la Corporation Village Ahuntsic

Prevost Brumly Syndicate	Lots	Arrérages	Loyer Annuel		Total
			Ecole 1902 2 7 1903	Comte 1903 2 7	
	1	30	081	0075	0.10
	2	30	081	0075	10
	3	30	081	0075	10
	4	30	081	0075	10
	5	30	081	0075	10
	6	30	081	0075	10
	7	30	081	0075	10
	8	30	081	0075	10
	9	30	081	0075	10
	10	30	081	0075	10
	11	30	081	0075	10
	12	30	081	0075	10
	13	30	081	0075	10
	14	30	081	0075	10
	15	30	081	0075	10
	16	30	081	0075	10
	17	30	081	0075	10
	18	30	081	0075	10
	19	30	081	0075	10
	20	30	081	0075	10
	21	30	081	0075	10
	22	30	081	0075	10
			1 98	228	2 20

Archives de la Ville de Montréal

P7/D,1

2.

Prevost Bromley Syndicate et autres
Suite

Caporation Village de Montréal

Prevost Bromley Sy.	Lot	Valeur	Arrérages		Taxes Arrérées		Total
			Cotés	Coté mort	Cote 1902 203	Comté 433	
	23	30			081	0075	10
	24	30			081	0075	10
	25	30			081	0075	10
	25	30			081	0075	10
	26	30			081	0075	10
	27	30			081	0075	10
	28	30			081	0075	10
	29	30			081	0075	10
	30	30			081	0075	10
	31	30			081	0075	10
	32	30			081	0075	10
	33	30			081	0075	10
	34	30			081	0075	10
	35	30			081	0075	10
	36	30			081	0075	10
	37	30			081	0075	10
	38	30			081	0075	10
	39	30			081	0075	10
	40	30			081	0075	10
	41	30			081	0075	10
	42	30			081	0075	10
	43	30			081	0075	10
	44	30			081	0075	10
					207	23	230

Archives de la Ville de Montréal

P7/D,1

3/16 Rivière aux Pins Syndicat de Drainage

	Lots		Ouvrages		Taxe Annuelle		
	2/3 No	1/3 Lots	Taxe de Base	Comté Ouest Mun.	Comté Est 1901 1903	Comté 1933	Total
Rivière aux Pins Syn.	45	30		081	0075		10
	46	30		081	0075		10
	47	30		081	0075		10
	48	30		081	0075		10
	49	30		081	0075		10
Joseph Lafrenière	50	200		54	05		59
Lactance Blondin	51	200		54	05		59
Rivière aux Pins Syndicate	52	30		081	0075		10
	53	30		081	0075		10
	54	30		081	0075		10
	55	30		081	0075		10
	56	30		081	0075		10
	57	30		081	0075		10
	58	30		081	0075		10
	59	30		081	0075		10
	60	30		081	0075		10
	61	30		081	0075		10
	62	30		081	0075		10
	63	30		081	0075		10
	64	30		081	0075		10
	65	30		081	0075		10
	66	30		081	0075		10
	67	30		081	0075		10
	68	30		081	0075		10
	69	30		081	0075		10
	70	30		081	0075		10
	71	30		081	0075		10
	72	30		081	0075		10
				342	36	3	88

Archives de la Ville de Montréal

P7/D,1

4 Seule 4

Prévost Bunnly et Autres

Prévost Bunnly et Autres personnes	Lots	Valeur	Ouvrages École	Ouvrages Comté Immé	Taxe Année 902-903	Taxe Année Comté 1933	Total
	73	30			081	0075	10
	74	30			081	0075	10
	75	30			081	0075	10
	76	30			081	0075	10
	77	30			081	0075	10
	78	30			081	0075	10
	79	30			081	0075	10
	80	30			081	0075	10
	81	30			081	0075	10
	82	30			081	0075	10
	83	30			081	0075	10
	84	30			081	0075	10
	85	30			081	0075	10
	86	30			081	0075	10
	87	30			081	0075	10
	88	30			081	0075	10
	89	30			081	0075	10
	90	30			081	0075	10
	91	30			081	0075	10
	92	30			081	0075	10
	93	30			081	0075	10
	94	30			081	0075	10
					$1.98	-22	2 20

Archives de la Ville de Montréal

Suite

Prevost Bunnly Sig. et autre personne

	Lots 2 & 2 Nos	Valeur	Arrérages Ecole	Arrérages Cimetière	Lux Année Ecole 902-903	Lux Année Cimetière 1883	Total
Prevost	45	30			081	0075	10
Brope	46	30			081	0075	10
Syndicale	47	30			081	0075	10
	48	30			081	0075	10
	49	30			081	0075	10
	100	30			081	0075	10
	101	30			081	0075	10
	102	30			081	0075	10
	103	30			081	0075	10
	103	30			081	0075	10
	104	30			081	0075	10
	105	30			081	0075	10
	106	30			081	0075	10
	107	30			081	0075	10
	108	30			081	0075	10
	109	30			081	0075	10
	110	30			081	0075	10
	111	30			081	0075	10
	112	30			081	0075	10
	113	30			081	0075	10
	114	30			081	0075	10
	115	30			081	0075	10
	116	30			081	0075	10
					82.00	-30	2 30

Archives de la Ville de Montréal

P7/D,1

6 Seule 6

Prévost Bromly. Syndicate et autres

	Lots	Nos	Valeur	Arrérages Ecole	Arrérages Comté Mép	Loy Annuel Ecole 1900-1963	Loy Annuel Comté 33	Total
Prévost Bromly Synde	117	117	30			081	0075	10
	118	118	30			081	0075	10
	11	119	30			081	0075	10
		120	30			081	0075	10
		121	30			081	0075	10
		122	30			081	0075	10
		123	30			081	0075	10
		124	30			081	0075	10
		125	30			081	0075	10
		126	30			081	0075	10
		127	30			081	0075	10
		128	30			081	0075	10
		129	30			081	0075	10
		130	30			081	0075	10
		131	30			081	0075	10
		132	30			081	0075	10
		133	30			081	0075	10
		134	30			081	0075	10
		135	30			081	0075	10
		136	30			081	0075	10
		137	30			081	0075	10
		138	30			081	0075	10
		139	30			081	0075	10
						2 00	30	2 30

Archives de la Ville de Montréal

6

Suite

Parrot Barnby Syndicate en autres

Page	No	Lot No	Valeur	Arrérages Taxe	Arrérages autres taxes	Taxes 1900-1903	Année 83	Total
117	117	117	30			081	0075	10
118	118	118	30			081	0075	10
	11	119	30			081	0075	10
		120	30			081	0075	10
		121	30			081	0075	10
		122	30			081	0075	10
		123	30			081	0075	10
		124	30			081	0075	10
		125	30			081	0075	10
		126	30			081	0075	10
		127	30			081	0075	10
		128	30			081	0075	10
		129	30			081	0075	10
		130	30			081	0075	10
		131	30			081	0075	10
		132	30			081	0075	10
		133	30			081	0075	10
		134	30			081	0075	10
		135	30			081	0075	10
		136	30			081	0075	10
		137	30			081	0075	10
		138	30			081	0075	10
		139	30			081	0075	10
						2 [illegible]	30 2	30

Parrot Barnby Synd.

7 / 262

Suite

9

Parrot Barnby Syndicate et autres personnes

Parrot Barnby Syndicate	Lot No	Valeur	Arrérages Taxe	Arrérages autres taxes	Taxes Année 1900-1903	Année 83	Total
"	140	30			081	0075	10
"	141	30			081	0075	10
"	142	30			081	0075	10
"	143	30			081	0075	10
"	144	30			081	0075	10
"	145	30			081	0075	10
"	146	30			081	0075	10
"	147	30			081	0075	10
"	148	30			081	0075	10
"	149	30			081	0075	10
"	150	30			081	0075	10
"	151	30			081	0075	10
"	152	30			081	0075	10
"	153 ✓	30			081	0075	10
"	154 ✓	30			081	0075	10
"	155 ✓	30			081	0075	10
"	156	30			081	0075	10
"	157	30			081	0075	10
					*1.62 – 18	1.80	

Rue Villeneuve annexée au public } 158, 159, 160, 161, 162 } au public

P7/D,1

Archives de la Ville de Montréal

8 Suite 8

Prevost Bromley Syndicale Autres pennes

	2 Lots 6 2 Nos	Valeur	Arrérages Ecole	Arrérages Comté Mass.	Jour Année Ecole 1902 1903	Jour Année Comté 83	Total
Prevost et Bromley Syndicale	165	30			081	0075	10
	166	30			081	0075	10
	167	30			081	0075	10
Madame Arcelle Despatie	163	100	40	13	27	025	83
	164	100	40	13	27	025	83
Prevost Bromley Syndicale	165	30			081	0075	10
	166	30			081	0075	10
	167	30			081	0075	10
	168	30			081	0075	10
	169	30			081	0075	10
	170	30			081	0075	10
	171	30			081	0075	10
	172	30			081	0075	10
	173	30			081	0075	10
	174	30			081	0075	10
	175	30			081	0075	10
	176	30			081	0075	10
	177	30			081	0075	10
	178	30			081	0075	10
	179	30			081	0075	10
	180	30			081	0075	10
	181	30			081	0075	10
	182	30			081	0075	10
			80	26	243	27	3,76

9 Suite 9

Prevost Bromly Syndicate Autres personnes

Prevost Bromly sur autres personnes & Village Alimentaire	Rg	Lot No	Valeur	Arrerages Ecole	Arrerages comte May	Année 1902 Ecole 1903	Année 1902 comte 03	Total
—		183	30			081	0075	10
—		184	30			081	0075	10
—		185	30			081	0075	10
—		186	30			081	0075	10
—		187	30			081	0075	10
—		188	30			081	0075	10
—		189	30			081	0075	10
—		190	30			081	0075	10
—		191	30			081	0075	10
—		192	30			081	0075	10
—		193	30			081	0075	10
—		194	30			081	0075	10
—		195	30			081	0075	10
—		196	30			081	0075	10
S.A. Peavy		197	50			10	0125	12
—		198	50			10	0125	12
—		199	50			10	0125	12
—		200	50			10	0125	12
—		201	50			10	0125	12
—		202	50			10	0125	12
—		203	50			10	0125	12
—		204	50			10	0125	12
						2.16	30	2.46

10 Suite Prevost Brownly Syndicate No 262 10

Prevost Brownly Syndicate Autres personnes	Lots No	Arrerages Ecole	Arrerages Ecole Emple Map	Lair Année 1902-1903 Ecole	Lair Année 1902-1903 Emple $ 33	Total
S.A. Peavy	205	50		10	0125	12
✓	206	50		10	0125	12
✓	207	50		10	0125	12
✓	208	50		10	0125	12
Prevost Brownly Syndicate	209	30		081	0075	10
✓	210	30		081	0075	10
✓	211	30		081	0075	10
✓	212	30		081	0075	10
✓	213	30		081	0075	10
✓	214	30		081	0075	10
✓	215	30		081	0075	10
✓	216	30		081	0075	10
✓	217	30		081	0075	10
✓	218	30		081	0075	10
✓	219	30		081	0075	10
✓	220	30		081	0075	10
✓	221	30		081	0075	10
✓	222	30		081	0075	10
✓	223	30		081	0075	10
✓	224	30		081	0075	10
L.H. Gault de Beaulieu	225	100		27	[illegible]	30
N. P. Breton	226	100		27	025	30
N. P. Breton	227	100		27	025	30
				$2.65	33	2.98

P7/D,1

11 Paroisse Bienville Syndicats Ecoles Protestantes 11

Ecoles

Paroisse Bienville Ecoles	Lots	Cadastre	Superficie Lots	Superficie Cordes	Taxe Année 1902-1903 Ecoles	Bâtisses	Total
N.D. Breton	228	100			27	025	30
✓ ✓	229	100			27	025	30
✓ ✓	230	100			27	025	30
Paroisse Bienville Syndicats	231	30			081	0075	10
✓	232	30			081	0075	10
✓	233	30			081	0075	10
✓	234	30			081	0075	10
✓	235	30			081	0075	10
✓	236	30			081	0075	10
✓	237	30			081	0075	10
✓	238	30			081	0075	10
✓	239	30			081	0075	10
✓	240	30			081	0075	10
Ste Adrien Arthabaska	241	100	68	03½	27	025	106
✓ ✓	242	100	68	03½	27	025	106
Bienville Paroisse Syndicats	243	00			081	0075	10
✓	244	00			081	0075	10
✓ ✓	245	00			081	0075	10
Ste Anne Carmel	246	100	40	00 13	27	025	83
Paroisse Bienville Syndicats	247	30			081	0075	10
✓	248	30			081	0075	10
✓ ✓	249	30			081	0075	10
✓ ✓	250	30			081	0075	10
					$1.76	25.19	36.56

Archives de la Ville de Montréal

12 Suite No 262 12

Prevost Brownly Syndicate Autre Personnes

	Lot No	Arrerages Ecole	Arrerages Comté	Arrerages Ecole	Arrerages Comté	Arrerages Lot
Prevost Brownly syndicate	251	30		081	0075	10
—	252	30		081	0075	10
—	253	30		081	0075	10
—	254	30		081	0075	10
—	255	30		081	0075	10
—	256	30		081	0075	10
—	257	30		081	0075	10
—	258	30		081	0075	10
—	259	30		081	0075	10
—	260	30		081	0075	10
—	261	30		081	0075	10
—	262	30		081	0075	10
—	263	30		081	0075	10
—	264	30		081	0075	10
—	265	30		081	0075	10
—	266	30		081	0075	10
—	267	30		081	0075	10
—	268	30		081	0075	10
—	269	30		081	0075	10
—	270	30		081	0075	10
J. H. Leroux	271	100	95 13	27	025	138
	272	100	95 13	27	025	138
John McGoham	273	100		—	025	03
	274	100		—	025	03
			1.90 - 26.[illegible]		0324.82	= $6.98

13 — No 262 Suite No 262 — 13

Prevost Brumly Syndicate (autres Personnes

	2 lot.	Valeur	Arrérages Ecole	Arrérages Comté	Arrérages Ecole	Arrérages Comté	Total
	2 No					1902-1903	
Prevost Brumly Syndicate	275	30			081	0075	10
— —	276	30			081	0075	10
	277	30			081	0075	10
	278	30			081	0075	10
	279	30			081	0075	10
	280	30			081	0075	10
	281	30			081	0075	10
	282	30			081	0075	10
	283	30			081	0075	10
	284	30			081	0075	10
	285	30			081	0075	10
	286	30			081	0075	10
	287	30			081	0075	10
	288	30			081	0075	10
Md. Joseph Déguire	289	100			27	0075	10
— —	290	100			27	025	30
Prevost Brumly Syndicate	291	30			081	0075	30
N. A. Brisebois	292	100			27	025	30
— —	293	100			27	025	30
— — —	294	100			27	025	30
— — —	295	100			27	025	30
— — —	296	100			27	025	30
Prevost Brumly Syndicate	297	30			081	0075	0075

13/

Suite du No 262

Prevost Barnelly Syndicat (Autres personnes)

	Lots No	Valeur	Arrérages 1902-1903	[illegible]	[illegible]	[illegible]	$33	Total
Prevost Barnelly Syndicat	275	30			081	0075		10
—	276	30			081	0075		10
	277	30			081	0075		10
	278	30			081	0075		10
	279	30			081	0075		10
	280	30			081	0075		10
	281	30			081	0075		10
	282	30			081	0075		10
	283	30			081	0075		10
	284	30			081	0075		10
	285	30			081	0075		10
	286	30			081	0075		10
	287	30			081	0075		10
	288	30			081	0075		10
Vve Joseph Séguin	289	100			27	025		10
	290	100			27	025		30
Prevost Barnelly Syndicat	291	30			081	0075		30
N. A. Dansereau	292	100			27	025		30
—	293	100			27	025		30
—	294	100			27	025		30
—	295	100			27	025		30
—	296	100			27	025		30
Prevost Barnelly Syndicat	297	30			081	0075		10

14/ Suite No 262 14

Prevost Barnelly Syndicate Autres personnes

	Lots No	Valeur	Arrérages: Ecole	Arrérages: Taxes Municip.	Année 1902-1903: Ecole	Année 1902-1903: Taxe spéciale $33	Total
Prevost Barnelly syndicat	298	30			081	0075	10
	299	30			081	0075	10
	300	30			081	0075	10
	301	30			081	0075	10
	302	30			081	0075	10
	303	30			081	0075	10
	304	30			081	0075	10
	305	30			081	0075	10
	306	30			081	0075	10
	307	30			081	0075	10
	308	30			081	0075	10
	309	30			081	0075	10
	310	30			081	0075	10
	311	30			081	0075	10
	312	30			081	0075	10
	313	30			081	0075	10
	314	30			081	0075	10
	315	30			081	0075	10
	316	30			081	0075	10
	317	30			081	0075	10
	318	30			081	0075	10
	319	30			081	0075	10
	320	30			081	0075	10
					2.07	-.23	2 30 = $2.30

P7/D,1

Archives de la Ville de Montréal

15 Suite 15

Prevost Bunny Syndicate (Autres personnes

	2 fois 6 Nos	Valeur	Arrérages Ecole	Arrérages Année Mai	Année 1902 1903 Ecole	Année 1903 1903 Année 1903	Total
Prevost Bunny Syndicate	321	30			081	0075	10
/ /	321	30			081	0075	10
/ /	322	30			081	0075	10
/ /	323	30			081	0075	10
/ /	324	30			081	0075	10
/ /	325	30			081	0075	10
/ /	326	30			081	0075	10
/ /	327	30			081	0075	10
/ /	328	30			081	0075	10
/ /	329	30			081	0075	10
/ /	330	30			081	0075	10
/ /	331	30			081	0075	10
/ /	332	30			081	0075	10
/ /	333	30			081	0075	10
/ /	334	30			081	0075	10
/ /	335	30			081	0075	10
/ /	336	30			081	0075	10
/ /	337	30			081	0075	10
/ /	338	30			081	0075	10
/ /	339	30			081	0075	10
/ /	340	30			081	0075	10
/ /	341	30			081	0075	10
/ /	342	30			081	0075	10
/ /	343	30			081	0075	10

2.25 - 25 = 2.50 = 2.50

16

Suite

Prevost Bennly Sy. autre personne

	Lot		Avergs		Année 1902-1903		
	Lot		Comb	Comb	Ecole	Comb	Total
Prevost Bennly Synd	343	30			081	0075	10
✓	344	30			081	0075	10
✓	345	30			081	0075	10
✓	346	30			081	0075	10
✓	347	30			081	0075	10
✓	348	30			081	0075	10
✓	349	30			081	0075	10
Chrysologue Salaga	350	200	40	13	54	05	1 12
Prevost Bennly Sydne	351	30			081	0075	10
	352	30			081	0075	10
	353	30			081	0075	10
	353	30			081	0075	10
	354	30			081	0075	10
	355	30			081	0075	10
	356	30			081	0075	10
	357	30			081	0075	10
	358	30			081	0075	10
	359	30			081	0075	10
	360	30			081	0075	10
	361	30			081	0075	10
	362	30			081	0075	10
	363	30			081	0075	10
	364	30			081	0075	10
	365	30			081	0075	10

-40 -13 -3.14 -28 -3 42 = 7 37

P7/D,1

17

Suite 17

Prevost Brunelz Syndicale Autres personnes

	2 6 2		Arrerage Ecole	Arrerage Cimetière	Sans 1902-1903 Ecole 1902-1903	Cimetière	Total
Prevost Brunelz Syndicale	366	30			081	0075	10
"	367	30			081	0075	10
"	368	30			081	0075	10
"	369	30			081	0075	10
"	370	30			081	0075	10
"	371	30			081	0075	10
"	372	30			081	0075	10
"	373	30			081	0075	10
"	374	30			081	0075	10
"	375	30			081	0075	10
Dolphis Fortin	376	100			27	025	30
" " "	377	100			27	025	30
Prevost Brunelz Syndicale	378	30			081	0075	10
"	379	30			081	0075	10
"	380	30			081	0075	10
"	381	30			081	0075	10
"	382	30			081	0075	10
"	382	30			081	0075	10
"	383	30			081	0075	10
"	384	30			081	0075	10
"	385	30			081	0075	10
"	386	30			081	0075	10
"	387	30			081	0075	10

243 - 27 = 2.70 = 2.70

Archives de la Ville de Montréal

18 Suite 18

Prevost Brumly Syndicate (Autres personnes)

	Lots 2 Nos	Valeur	Arrérages Ecole	Arrérages Comte	Taxes arrérées Ecole 1902-1903	Taxes arrérées Comte 1903	Total
Prevost Brumly Syndicate	388	30			081	0075	10
	389	30			081	0075	10
	390	30			081	0075	10
	391	30			081	0075	10
Mathilda Barrette	392	100	20	13	27	025	63
✓ ✓	393	100	20	13	27	025	63
Prevost Brumly Syndicate	394	30			081	0075	10
✓ ✓ ✓	395	30			081	0075	10
✓ ✓ ✓	396	30			081	0075	10
Mr Mathe Bourbonnais	397	100	Paid				N. St Pierre
Prevost Brumly Synd.	398	30			081	0075	10
✓ ✓ ✓	399	30			081	0075	10
✓ ✓ ✓	400	30			081	0075	10
✓ ✓ ✓	401	30			081	0075	10
~~Jo. Beauchamps~~	402	30			081	0075	10
Jo Beauchamps	403	100			27	025	30
✓ ✓	404	100			27	025	30
✓ ✓	405	100			27	025	30
Pierre Octave Page	406	100					
Wilfrid Bruchet ½	407	50					
½		50					
✓ ✓	408	100					
Prevost Brumly Syndic.	409	30			081	0075	10
✓ ✓ ✓	410	30			081	0075	10

Taxes Paid

3.29 − 27 = 3.56 = $3.56

19

Suite.

Prevost Brumly Syndicate (Autres personnes)

	2 Lots 2 Nos	1 Lot	Sprinkler Cote	Sprinkler Cote	Année 1902 1903	Année 1903	Total	Remarques
Prevost Brumly Synd.	411	30			-081	0075	10	
M. Renaud	412	200			-54	05	59	
M. N. Desormeau	413	200			-54	05	59	
Joseph Gruntz	414	200			-54	05	59	
A. Gibeault	415	200			-54	05	59	
O. Gibeault	416	200			-54	05	59	
H. Lauriault	417	200			-54	05	59	
Prevost Brumly Synd	418	30			081	0075	10	
— —	419	30			081	0075	10	
— —	420	30			081	0075	10	
— —	421	30			081	0075	10	
— —	422	30			081	0075	10	
— —	423	30			081	0075	10	
— —	424	30			081	0075	10	
— —	425	30			081	0075	10	
— —	426	30			081	0075	10	
— —	427	30			081	0075	10	
— —	428	30			081	0075	10	
— —	429	30			081	0075	10	
— —	430	30			081	0075	10	
— —	431	30			081	0075	10	
— —	432	30			081	0075	10	
— —	433	30			081	0075	10	
					-447	-47	5.24	= 55.24

Archives de la Ville de Montréal

P7/D,1

20 Suite 20

Prevost Brownly Syndicate (Autres personnes)

	Lots	Valeur	Surface		Taux Annuel		Total	
	Lots	Valeur	Sable	Sable	Sable	Comte		
Prevost Brownly Syndicate	1434	30			081	0075	10	
– – –	1435	30			081	0075	10	
– – –	1436	30			081	0075	10	
– – –	1437	30			081	0075	10	
– – –	1438	30			081	0075	10	
– – –	1439	30			081	0075	10	
– – –	1440	30			081	0075	10	
– – –	1441	30			081	0075	10	
– – –	1442	30			081	0075	10	
– – –	1443	30			081	0075	10	
– – –	1444	30			081	0075	10	
Md Péché –	1445	100			27	025	30	L.H. Gault
Prevost Brownly Synd	1446	30			081	0075	10	
–	1447	30			081	0075	10	
– –	~~1447~~	~~30~~			081	0075	10	
– – –	1448	30			081	0075	10	
– – –	1449	30			081	0075	10	
– – –	1450	30			081	0075	10	
– – –	1451	30			081	0075	10	
– – –	1452	30			081	0075	10	
– – –	~~1452~~ 1453	30			081	0075	10	
– – –	1454	30			081	0075	10	
					2.16	.24	2.40	= $2.40

21 Suite 21

Prevost Bromly Syndicate Autres personnes

	Lots	Valeur	Arrérages Ecole	Arrérages Ecole Mnsp	Arrérages Ecole 1902 1903	Arrérages Ecole 33	Total	Remarques
Prevost Bromly Syd	455	30			081	0075	00	
	456	30			081	0075	00	
	457	30			081	0075	00	
	458	30			081	0075	00	
	459	30			081	0075	00	
	460	30			081	0075	00	
	461	30			081	0075	00	
	462	30			081	0075	00	
	463	30			081	0075	00	
	464	30			081	0075	00	
	465	30			081	0075	00	
	466	30			081	0075	00	
	467	30			081	0075	00	
	468	30			081	0075	00	
	469	30			081	0075	00	
	470	30			081	0075	00	
	471	30			081	0075	00	
	472	30			081	0075	00	
	473	30			081	0075	00	
	474	30			081	0075	00	
	475	30			081	0075	00	
	476	30			081	0075	00	
	477	30			081	0075	00	
	478	30			081	0075	00	
	479	30			081	0075	00	
	480	30			081	0075	00	
	481	30			081	0075	00	
	482	30			081	0075	00	
	483	30			081	0075	00	
	484	30			081	0075	00	
	485	30			081	0075	00	

$2-79-31-3 10 = $3.10

P7/D,1

22 Rue 22

Pérrot Bromley Syndicat Cadastre Jerome

	Lots	Superficie		Evaluation			
	Nos	Arpents carrés	Perches carrées	Rôle 1908	Bâtisse	Lots	Total
Mc Bogue Jerome et	1486	000	30	2 99	27	025	3 59
Lt. L Lalonde (agent)	1487	000	30	2 99	27	025	3 59
	1488	000	30	2 99	27	025	3 59
Pérrot Bromley Syndicat	1489	30					
Melon Dorothey	1490	000			27	025	30
	1491	000			27	025	30
	1492	000			27	025	30
Pérrot Bromley Syndicat	1493	30			081	0075	75
	1494	30			081	0075	00
	1495	30			081	0075	00
	1496	30			081	0075	00
	1497	30			081	0075	00
	1498	30			081	0075	00
	1499	30			081	0075	00
	1500	30			081	0075	00
	1501	30			081	0075	00
	1502	30			081	0075	00
	1503	30			081	0075	00
	1504	30			081	0075	00
	1505	30			081	0075	00
	1506	30			081	0075	00
	1507	30			081	0075	00
	1508	30			081	0075	00
	1509	30			081	0075	00
	1510	30			081	0075	00
	1512	30			081	0075	00
	1513	30			081	0075	00
	1514	30			081	0075	00
	1515	30			081	0075	00
	1516	30			081	0075	00
	1517	30			081	0075	00
	1518	30			081	0075	00
	1519	30			081	0075	00
	1520	30			081	0075	00
	1521	30			081	0075	00
	1522	30			081	0075	00
	1523	30			081	0075	00
	1524	30			081	0075	00
	1525	30			081	0075	00
	1526	30			081	0075	00
	1527	30			081	0075	00

-90-897-1.97 .053187 = $11 37

P7/D,1

23 - Suite . 23

Rivet Bemsley Syndicate Limited Terrebonne

No	Acres	Année 1902 Somme	Année 1903 Somme	Total	Remarques
Rivet Bemsley Sy	524 30	087	0075	00	
	529 30	087	0075	00	
	530 30	087	0075	00	
	531 30	087	0075	00	
	532 30	087	0075	00	
	533 30	087	0075	00	
	534 30	087	0075	00	
	535 30	087	0075	00	
	536 30	087	0075	00	
	537 30	087	0075	00	
	538 30	087	0075	00	
	539 30	087	0075	00	
	540 30	087	0075	00	
	541 30	087	0075	00	
	542 30	087	0075	00	
	543 30	087	0075	00	
	544 30	087	0075	00	
	545 30	087	0075	00	
	546 30	087	0075	00	
	547 30	087	0075	00	
	548 30	087	0075	00	
	549 30	087	0075	00	
	550 30	087	0075	00	
	551 30	087	0075	00	
	552 30	087	0075	00	
	553 30	087	0075	00	
	554 30	087	0075	00	
	555 30	087	0075	00	
	556 30	087	0075	00	
	557 30	087	0075	00	
	558 30	087	0075	00	
	559 30	087	0075	00	
	560 30	087	0075	00	
	561 30	087	0075	00	
	562 30	087	0075	00	
	563 30	087	0075	00	
		3.24	86 3.00	3.60	

P7/D,1

24 Aulc 24

Revst Bumby Syndicale (Quelques personnes)

2 Lots ✓ Remises Carrière
6 ½ Cour Cour
2 ½ Cour Cour

Revst Bumby Syndicale	566 ✓	30		1903	1/2 03	Idol Remarques
	565 ✓	30		081	0075	00
	564 ✓	30		081	0075	00
	567 ✓	30		081	0075	00
	568 ✓	30		081	0075	00
	569 ✓	30		081	0075	00
	570 ✓	30		081	0075	00
	571 ✓	30		081	0075	00
	572 ✓	30		081	0075	00
	573 ✓	30		081	0075	00
	574 ✓	30		081	0075	00
	575 ✓	30		081	0075	00
	576 ✓	30		081	0075	00
	577 ✓	30		081	0075	00
	578 ✓	30		081	0075	00
	579 ✓	30		081	0075	00
	580 ✓	30		081	0075	00
	581 ✓	30		081	0075	00
	582 ✓	30		081	0075	00
	583 ✓	30		081	0075	00
	584 ✓	30		081	0075	00
	585 ✓	30		081	0075	00
	586 ✓	30		081	0075	00
	587 ✓	30		081	0075	00
	588 ✓	30		081	0075	00
	589 ✓	30		081	0075	00
	590 ✓	30		081	0075	00
	591 ✓	30		081	0075	00
	592 ✓	30		081	0075	00
	593 ✓	30		081	0075	00
	594 ✓	30		081	0075	00
	595 ✓	30		081	0075	00
	596 ✓	30		081	0075	00
	597 ✓	30		081	0075	00
	598 ✓	30		081	0075	00
	599 ✓	30		081	0075	00
	600 ✓	30		081	0075	00
	601 ✓	30		081	0075	00
	602 ✓	30		081	0075	00

3.51 = 0.39 - 3.90 = 3.90

Archives de la Ville de Montréal

P7/D,1

FEUILLET DÉCOUPÉ

25 Aisle 25

Provost Bromley Syndicat (Quelques années)

	Lots	Superficie	Année 1902	Année 1903	Total Remarques
Provost Bromley Syndi.	603	30	087	00.75	10
	603	30	087	00.75	10
	604	30	087	00.75	10
	605	30	087	00.75	10
	606	30	087	00.75	10
	607	30	087	00.75	00
	608	30	087	00.75	00
	609	30	087	00.75	00
	610	30	087	00.75	00
	611	30	087	00.75	00
	612	30	087	00.75	10
	613	30	087	00.75	10
	614	30	087	00.75	00
	615	30	087	00.75	00
	616	30	087	00.75	00
	617	30	087	00.75	10
	618	30	087	00.75	10
	619	30	087	00.75	00
	620	30	087	00.75	00
J.W. Bromley	621	30	10	00.75	12
	622	35	00	01.75	12
	623	35	00	01.75	12
	624	35	00	01.75	12
	625	35	00	01.75	12
	626	75	00	01.75	12
	627	75	00	01.75	12
	628	75	00	01.75	12
	629	95	00	01.75	12
	630	75	00	01.75	12
	631	75	00	01.75	12
	632	95	00	01.75	12
George Arnott	633	75	00	01.75	12
	634	75	00	01.75	12
	635	95	00	01.75	12
	636	75	00	01.75	12
	637	75	00	01.75	12
	638	75	00	01.75	12
	639	75	00	01.75	12
	640	75	00	01.75	12
	641	75	00	01.75	12
	642	75	00	01.75	12
	643	75	00	01.75	12
	644	75	00	01.75	12
			1.38	4.60	= 4.60

Archives de la Ville de Montréal

26 Suite 26

Prevost Bromby syndicate Autres Personnes

	2 lots	2	Ouvrages		Ouvrages			
	Nos		Isola	Cent Pa	Ville 1903	Comté 2/3	Total	Remarques
Prevost Bromby Syd.	645	30			081	0075	10	
	646	30			081	0075	10	
	647	30			081	0075	10	
	648	30			081	0075	10	
	649	30			081	0075	10	
	650	30			081	0075	10	
	651	30			081	0075	10	
	652	30			081	0075	10	
	653	30			081	0075	10	
	654	30			081	0075	10	
	655	30			081	0075	10	
	656	30			081	0075	10	
	657	30			081	0075	10	
	658	30			081	0075	10	
	659	30			081	0075	10	
	660	30			081	0075	10	
	661	30			081	0075	10	
	662	30			081	0075	10	
	663	30			081	0075	10	
	664	30			081	0075	10	
	665	30			081	0075	10	
	666	30			081	0075	10	
	667	30			081	0075	10	
	668	30			081	0075	10	
	669	30			081	0075	10	
	670	30			081	0075	10	
	671	30			081	0075	10	
	672	30			081	0075	10	
	673	30			081	0075	10	
	674	30			081	0075	10	
	675	30			081	0075	10	
	676	30			081	0075	10	
	677	30			081	0075	10	
	678	30			081	0075	10	
	679	30			081	0075	10	
	680	30			081	0075	10	
	681	30			081	0075	10	
	682	30			081	0075	10	
	683	30			081	0075	10	
	684	30			081	0075	10	
	685	30			081	0075	10	
	686	30			081	0075	10	
	687	30			081	0075	10	

3.87 - 43.430 = 430

27 Suite 27

Prevost Brownly Syndicate Auto pensions

2 Lot Vacant Arrérages Loan Annuité

	2 No	Ecole	Ecole Arrérages	Ecole 1902 1903	Ecole 83	Total	Remarques
Prevost Brownly Sy	688	30		081	0075	00	
	689	30		081	0075	10	
	690	30		081	0075	10	
	691	30		081	0075	10	
	692	30		081	0075	00	
	693	30		081	0075	00	
	694	30		081	0075	00	
	695	30		081	0075	00	
	696	30		081	0075	00	
	697	30		081	0075	00	
	698	30		081	0075	00	
	699	30		081	0075	00	
	700	30		081	0075	00	
	701	30		081	0075	00	
	702	30		081	0075	00	
	703	30		081	0075	00	
	704	30		081	0075	10	
	705	30		081	0075	10	
	706	30		081	0075	00	
	707	30		081	0075	10	
	708	30		081	0075	00	
	709	30		081	0075	00	
				198	22	2 20	$2.20

28/262

Prevost Brownly Syndicate — Acte personnel — 28

	2 lots	Arrierges	Annuel		
	6				
	2	Ecole	Ecole 1902 1903	Ecole 30	Total
Prevost Brownly Synd.	[illegible]	30	081	0075	10
/ /	711	30	081	0075	10
/ /	712	30	081	0075	10
/ /	713	30	081	0075	10
/ /	714	30	081	0075	10
/ /	715	30	081	0075	10
/ /	716	30	081	0075	10
/ /	717	30	081	0075	10
/ /	718	30	081	0075	10
/ /	719	30	081	0075	10
/ /	720	30	081	0075	10
			99	11	110 = 1 10

P7/D,1

1/262 Prevost Bromby. Syndicate (Auto personnes) 1/2

Pour différents taxes, suivant compte annexées
N° 262. officiel – et ses subdivisions.

D'A la Corporation Village de Ahuntsic

	Arrérages		Taxes Année			
N°	Ecole	Comté municip.	Ecole 1902 4% 1903	Comté N° 33 2%	Total	Remarques
Page 1			1 98	22	2 20	Notes
2			2 07	23	2 30	Par le Rôle d'Evaluation
3			3 42	36	3 78	Village Ahuntsic Prevost Bromby Syndicat
4			1 98	22	2 20	Comp. les noms – contre
5			2 00	30	2 30	Leslie H. Gault
6			2 00	30	2 30	Trefflé Berthiaume
7			1 62	18	1 80	J. W. R. Brunet
8	80	26	2 43	27	3 76	Alfred Jones
9			2 16	30	2 46	Médéric Menard
10			2 65	33	2 98	Louis Boisseau
11	1 76	25	3 38	36	5 55	Horace Boisseau
12	1 90	26	2 34	32	4 82	Alfred Robert –
13			1 98	22	2 20	
14			2 07	23	2 30	
15			2 25	25	2 50	
16	40	13	2 61	28	3 42	
17			2 43	27	2 70	
18			3 29	27	3.56	
	$4.86	90	42.46	4 91	53.13	Reporté page suivante – 2 –

Archives de la Ville de Montréal

2/ Suite 2

Prevost Bunly Syndicat Autre Semaine

Page	Arrérages Ecole	Arrérages Cent Ans	Arrérages Ecole 1902 1903	Arrérages Comme	Arrérages Ecole	Total	Remarques
19			4 87	47	5 34		Mêmes notes sur
20			2 16	24	2 40		le Syndicat de
22	90	8 97	1 97	53	12 37		Prévost Bunly
22			2 79	31	3 10		
23			3 24	36	3 60		
24			3 51	39	3 90		
25		2 40	1 71	65	4 76		
26			3 87	43	4 30		
27			1 98	22	2 20		
28			90	11	1 10		

5.76 - 12.27 - 69.46 = - 8.62 - 96.20 Total du $ 96.20

1.48

Partie 261 non subd. Estimé @ 500 × 27% 1 35 13 - 1.48

Partie 262 = No 702. $1600 × 27% 4.72 40 4 72 4.72

$102.40 Total $102.40

No 543-544 Mollier Devot. 1.90

262 Total $104.30

50

54-30

P7/D,1

PAGE MANQUANTE

J. Shadow

Ahuntsic 12 janvier 1903

Mr le Notaire Leclerc
Montreal

Dr A la Corporation Village de Ahuntsic

Taxe scolaire 1902.1903.	400 x 27	1 08	
Arrerage. 1900.1901.	400 x 20	80	
Int. @ 6% pour 30 mois		12	
" 1901.1902	400 x 20	80	
Int. @ 6% 18 mois		07	2 87
Taxe Municipale			
Taxe Municipale	400 x 7½	30	
10% de .30		3	33
Interet @ 6% 2 ans			03
Taxe de Comté No 32	400 x 3½	14	
" " No 33	400 x 2½	10	24
arrerages Par entretien chemin d'été et d'hiver			
chemin d'été suivant de l'insp annexe		1 98	
Interet 6% 18 mois		17	2 15
Par arrerage compte deja rendus			
pour entretien chemin d'été et d'hiver		2 94	
Interet 2½ ans. 6%		44	3 38
			$ 9.00

Veuillez faire remise pour lundi le 19 courant à défaut de par ordre des autorités mais je serai obligé de mettre en collection dans les mains de l'avocat de la Corporation, C'est avec peine mais enfin - il est necessaire.

Shadow

Almonte 12 janvier 1903

Mr. F. Doriel St Louis

Dr A la Corporation Village Almonte —

Lots sur la Avenue St Charles		Ecole 1902 1903	Comté 4.33. 0.02/24	Blanc [illegible]		Total dû.
626	estimé @ $50 + 27%	13½	.0125	10	24¾	25
627	50	13½	.0125	10	24¾	25
628	50	13½	.0125	10	24¾	25
629	50	13½	.0125	10	24¾	25
630	50	13½	.0125	10	24¾	25
631	50	13½	.0125	10	24¾	25
632	50+1200. 1250	3 37½	.3125	10	3.78¾	3 79
633	50	13½	.0125	10	24¾	25
634	50	13½	.0125	10	24¾	25
635	50	13½	.0125	10	24¾	25
636	50	13½	.0125	10	24¾	25
637	50	13½	.0125	10	24¾	25
638	50	13½	.0125	10	24¾	25
639	50	13½	.0125	10	24¾	25
640	50	13½	.0125	10	24¾	25
641	50	13½	.0125	10	24¾	25
642	50	13½	.0125	10	24¾	25
643	50	13½	.0125	10	24¾	25
644	50	13½	.0125	10	24¾	25
645	50	13½	.0125	10	24¾	25
						$8.54

Archives de la Ville de Montréal

Ahuntsic 12 Janvier 1903

Mr. Fr. David St Louis

D'A la Corporation Village Ahuntsic

Lots Avenue Pelozquin 228			Ecole 1902 1903 27%	Chemin d'Ame Ces Pelz	fossé part écoulant [illegible]	Comté 4.33 02½	Total
No	594.	$50 - x 27%	13½	19.	30	0125	64
	595	50 -	13½	19.	30	0125	64
	596	50	13½	19	30	0125	64
	597	50	13½	19	30	0125	64
	598	50	13½	19	30	0125	64
	599	50	13½	19	30.	0125	64
	600	50	13½	19	—	0125	34
	601	50	13½	19	—	0125	34
	607	50	13½	19	—	0125	34
	608	50	13½	19	—	0125	34
							$5.20

Formant un total comme suit:
Avenue St Charles
Ecole et autres taxes 8.54
Ave Pelozquin
Ecole et autres taxes 5 20
$13.74

Archives de la Ville de Montréal

P7/D,1

P7/D,1

Ahuntsic 1903

Prevost Brimby Syndicate
Ecole pour l'année 1902-1903

D^r A la Corporation Village de Ahuntsic

261 lots 7. 8. 9. 10. 1. 2. 3. 4. 5. 6. 7. 8. 9. 20. 1. 2. 3. 4. 5. 6. 37. 8. 9. 40. 1. 2. 3. 4. 5. 6. 7. 8. 9. 50. 1. 2. 3. 4. 5. 6. 7. 8. 9. 60. 1. 2. 3. 4. 5. 6. 7. 8. 9. 70. 1. 2. 4. 5. 6. 7. 8. 9. 80. 1. 2. 3. 4. 5. 6. 7. 8. 9. 90. 1. 2. 3. 4. 5. 6. 7. 8. 9. 100. 1. 2. 3. 4. 5. 6. 7. 8. 9. 110. 1. 2. 3. 4. 5. 6. 7. 8. 9. 120. 1. 2. 3. 4. 5. 6. 7. 8. 9. 130. 1. 2. 3. 4. 5. 6. 7. 8. 9. 140. 1. 2. 3. 4. 5. 6. 7. 8. 9. 150. 1. 2. 3. 4. 5. 6. 7. 8. 9. 160. 1. 2. 3. 4. 5. 6.

149 lots × 30 = 4470 × 27% — 12.07 — 12.07

Part. 261 — 500 × 27% — 1.35

$13.42

261 - lots 166. 7. 8. 9. 170. 1. 2. 3. 4. 5. 6. 7. 8. 9. 180. 1. 2. 3. 4. 5. 6. 7. 8. 9. 190. 1. 2. 3. 4. 5. 6. 7. 8. 9. 200. 1. 2. 3. 4. 5. 6. 2. 9. = 43 lots × 30 = $1290 × 27% — 3.69

Ahuntsic 12 Feb 1903

Prevost Brimby Syndicate

Mr J. A. Street

Twenty Four Dr. 3.3

By Cash

To the Corporation Village Ahuntsic

247 Dr 55 56 57 58 59 60 61 62 63 64 65 67 68 69 70 83 84 85 86 87 88 89 112 113 115 116 117 118 119 27 28 30

Amount — $0.64

Archives de la Ville de Montréal

P7/D,1

FEUILLETS DÉCOUPÉS

Abbotsford 1903

Province Brunty Syndicate

Taxe de Comté £. 33

To Ala Corporation Village Abbotsford

261 lot 7.8.9.10.1.2.3.4.5.6.7.8.9.20.1.2.3.4.5.6.37.42
40.1.2.3.4.5.6.7.8.9.50.1.2.3.4.5.6.7.8.9.60.1.2.3
4.5.6.7.8.9.70.1.2.3.4.5.6.7.8.9.80.1.2.3.4.5.6.7.8.
9.90.1.2.3.4.5.6.7.8.9.100.1.2.3.4.5.6.7.8.9.110.12
3.4.5.6.7.8.9.120.1.2.3.4.5.6.7.8.9.130.1.2.3.4.5
6.7.8.9.140.1.2.3.4.5.6.7.8.9.150.1.2.3.4.5.6.7.8.9
160.1.2.3.4.5.6.7.8.9.170.1.2.3.4.5.6.7.8.9.180.1.2.3.4.5.
6.7.8.9.190.1.2.3.4.5.6.7.8.9.200.1.2.3.4.5.6
2.9. alle pa Corporation $2.50 — 2/27 .54

202

$2.15

Abbotsford 12 Feb. 1903

M J O Hurst County taxe £. 33
By law

To the Corporation Village Abbotsford

247. Ptie 55 $50 0.2½ 0.125 0.2
56 50 0.125 0.2
57 50 0.125 0.2
58 50 0.125 0.2
59 50 0.125 0.2
60 50 0.125 0.2
61 50 0.125 0.2
62 50 0.125 0.2
63. 50 0.125 0.2
64 50 0.125 0.2
65 50 0.125 0.2
67 50 0.125 0.2
68 50 0.125 0.2
69 50 0.125 0.2
70 50 0.125 0.2
83. 50 0.125 0.2
84 50 0.125 0.2
85 50 0.125 0.2
86 50 0.125 0.2
87. 50 0.125 0.2
88 50 0.125 0.2
89 50 0.125 0.2
112 50 0.125 0.2
113 50 0.125 0.2
115 50 0.125 0.2
116 50 0.125 0.2
117 50 0.125 0.2
118 50 0.125 0.2
119 50 0.125 0.2
948 27 50 0.125 0.2
28 50 0.125 0.2
30 50 0.125 0.2

Amount $0.64

Archives de la Ville de Montréal

Province de Quebec
Municipalité du
Village de Ahuntsic

9 Avril 1903

A Monsieur Robertson
Manager du P. I. R.
Montreal

Monsieur

J'ai l'honneur de vous informer qu'à une assemblée du conseil du Village de Ahuntsic tenue le 6 du courant sous la présidence de M. le Maire E. Gaudry.

Il a été résolu et adoptée ce qui suit:

Qu'attendu que que la lumière électrique érigée et établie à la plateforme Avenue Pelagrine, projette de l'ombre aux trottoirs conduisant à la plateforme

Qu'attendu qu'il n'y a pas de lumière à la plateforme Avenue Ste Claire.

1° Le Conseil du Village de Ahuntsic demande en son nom et au nom des citoyens du dit Village de Ahuntsic de changer la dite lumière électrique de place pour la placer du côté Est de la dite plateforme de pas là éclairera les trottoirs qui y conduisent.

2° L'érection d'une même lumière à la plateforme Avenue Ste Claire qui sera d'une grande utilité pour les passagers de cette Avenue.

En acquiesçant à cette demande Monsieur vous obligerez non seulement le Conseil mais aussi les citoyens voyageurs du Village de Ahuntsic.

J'ai l'honneur d'être
Monsieur
votre tout dévoué
[illegible]

Mai copie
[illegible]

Archives de la Ville de Montréal

P7/D,1

PAGE BLANCHE

P7/D,1

Mr Joseph Quintin Dubois

A la Corporation Village Ahuntsic

Nos	Valeur $	Taux 2%	Ecole 1902-1903	Chemin Office de Pelagie	Total Net
245	50		13½		14
246	50		13½		14
351	250		13½		14
352	1495		403½	15	409
521	50		13½	15	29
522	50		13½		14
523	50		13½		14
524	50		13½		14
525	50		13½		14
526	50		13½		14
527	50		13½		14
528	50		13½		14
529	50		13½		14
530	50		13½		14
531	50		13½		14
532	50		13½		14
533	50		13½		14
534	50		13½		14
535	50		13½		14
536	50		13½		14
571	60		16¼		17
572	50		13½		14
573	50		13½		14
574	200		13½		14
575	50		13½		14
576	50		13½		14
577	50		13½		14
578	50		13½		14
579	50		13½		14
580	50		13½		14
581	50		13½		14
582	50		13½		14
					[illegible]

Archives de la Ville de Montréal

P7/D,1

Suite

No	Volume $	Tem 17½	Ecole 1902 1903	Chemin Ang. Av. Pel.	Total dev $
583	50		13½		14
584	50		13½		14
587	50		13½	15	29
558	50		13½	15	29
559	50		13½	15	29
					$9.86
	1 Enfant		250		250
					$12.36
347	250		67½	15	83
348	50		13½	15	29
			Total		13.48

Ahuntsic 20 Avril 1903

Ramey & Bohanna
N 368, 369 & 370 228 officiel

A la Corporation Village Ahuntsic

368	16 25	+	27%	4 38½	4 39
369.	1 25	+	27%	33½	34
370	1 25	+	27%	33½	34
					5.07
	Enfants lang mensuel				2 50
					7.57
	Comté Règlement No 33.			40½	40
368.	16 25	+	2½	40½	41
369	1 25		2½	03½	04
370	1 25		2½	03½	04
				Total au	$ 8.06
	Intérêt		@ 6%		05
				Total.	8.11

Poge

Ahuntsic 20 Avril 1903

Mr Bigaouette frères
Montréal

Avenue St Charles Co No

A la Corporation Village Ahuntsic

1902 Août	18. Trottoirs à neuf, sur votre ordre à S. Imp. de Voirie —			
	Bois —		11 21	
	Temps ouvrage		7 50	
	Clous —	25. 4 × 2/2	88	19.59
	Int. 6% 9.			78
	Tax. Scolaire 1902-1903		+	$20.37
	No 56.57 —	$650 × 27%	1 75/2	1 76
	No 33.34	400 × 27%	1 08	1.08
	Taxe Comte No 33			
	56.57.	650 × 2/2	16/4	17
	33.34	400 2/2	10	10
				3 11
				15
				3.26
1903 Avril 20	à ce jour	Total dû		23 63

J'attire votre attention sur ce compte s'il vous plaît. [illegible]

P7/D,1

Province de Quebec
Municipalité du
Village de Ahuntsic

A une assemblée générale et mensuelle du Conseil Municipal du Village de Ahuntsic tenue au lieu ordinaire des séances du dit Conseil lundi le sixième jour du mois d'Avril 1903. siégeant au complet sous la présidence de Monsieur le Maire Silfrid Gaudry -
Ha été adopté ce qui suit:
Attendu qu'une demande est faite à ce Conseil pour l'érection d'une traverse en pierre en face de l'Avenue Ste Claire afin de donner plus de facilité aux citoyens intéressés de ce Village pour se rendre à la plateforme des chars électriques Avenue Ste Claire -
Que permission soit demandée à Mr Mr les Syndics des chemins à Barrières de l'Ile de Montréal pour ériger telle traverse en pierre dans les dits chemins a barrières allant au Village du Sault - afin d'unir par cette traverse la partie Nord de la dite Avenue Ste Claire à celle du Sud pour se rendre à la plateforme ci-dessus mentionnée -

Adopté

(Signé) S. Gaudry
Maire

Vrai copie des minutes

J. Thadon
Sec Trés

Province de Quebec
Municipalité du
Village de Montréal

Tous assemblés généraux et mensuelles du Conseil Municipal du Village de Montréal tenus au lieu ordinaire des séances du dit Conseil lundi le seizième jour du mois d'Avril 1905, régissant au complet sous la présidence de Monsieur le Maire Gilfrid Laudry.

Il a été adopté ce qui suit,

Attendu qu'une demande est faite à ce Conseil pour l'érection d'une traverse en pierre en face de l'Avenue St Blaire afin de donner plus de facilité aux citoyens intéressés de ce Village pour se rendre à la plateforme des chars électriques Avenue St Blaire.

Les permissions sont demandées à Mr les Syndics des chemins à Barrières de l'Ile de Montréal pour ériger cette traverse en pierre dans les dits chemins à barrières allant au Village du Sault. Afin d'unir par cette traverse la partie Nord de la dite Avenue St Blaire à celle du Sud pour se rendre à la plateforme ci-dessus mentionnée.

Adopté

(Signé) J. Laudry
Maire

Vrai copie des minutes

[signature]

Province de Quebec
Municipalité du
Village de Montréal

Aux Syndics des chemins à Barrières de l'Ile de Montréal

Monsieur le Président

Messieurs.

Au nom du Conseil Municipal du Village de Montréal.

Je vous demande permission d'ériger une traverse en pierre dans les chemins allant au Village du Sault dont vous êtes les administrateurs, afin d'unir les trottoirs de la partie Nord à celle du Sud de l'Avenue St Blaire et donner plus de facilité aux citoyens intéressés de cette Corporation pour se rendre à la plateforme des chars électriques de la dite Avenue.

Le Conseil s'engage d'avance d'ériger cette traverse comme celle de l'Avenue Péloquin pour laquelle vous lui avez donné la permission.

En accédant à cette demande vous obligerez infiniment le Conseil du Village de Montréal et ses citoyens

[signature]

Archives de la Ville de Montréal

P7/D,1

L. J. Tadon
Sec. Tes
Almonte

Almonte 29 Avril 3

A. A. Breault

Montreal

A la Corporation Almonte. Lt 92.98.99 = 247 Cft

Taxes d'Ecole 1902.1903 -	225 + 27%	60%	61
Comte No 33 -	225 + 2½	05½	06
			67
Interest de 9 mois @ 6%			03
			.70
Arrerages dus - Ecole -			1 11
Interests 6%			.07
Comte et Municipales arrerages -			.48
Interests 6%			03
			$ 2.39
Total			$ 2.41

Veuillez y porter attention des procédures seront prises pour en collecter le montant -

Cop. Reid

Cop Reid

Montreal

To the Corporation of Village Almonte

Repairing Road of your property

April 18	1½ load. Stone	1.15	1 73	
	Holing stone cart	50	50	
	Lab. man -	30	30	2. 53
	Side Walk repaired and Road scrapped and holing land			40
	Amount due -			$ 2. 93
	Carry tax $250 + 2½			05
				$ 2 98

Please return this bill by the next mail -

Archives de la Ville de Montréal

P7/D,1

J. Nadon
Sec. Tes.
Almonte

Almonte 29 Avril 3

B Breault Longpré & Hugas

Montreal

A la Corporation Village Almonte 94.95.96 - 91.97

taxe d'Ecole 500 + 27%	1 35	1 35
Comté N 33. 500 + 2½	0 12½	13
		1.48
Interets @ 6%		07
		1.55
Averages dus Ecole		1.00
Interets @ 6%		.09
Comté Municipale. averages	37½	38
Interets @ 6%		12
		$3.04
Veuillez faire attention au paiement de ces taxes. Le Conseil sera forcé de prendre les moyens de collecter	Malle	02
		3.06

Almonte — Almonte 29 Avril 3

Manotti

Montreal

A la Corporation Village de Almonte

Chemins réparés sur ordre du Conseil.

Avril 13 Chemin gratte — 74 pds — long.			
hommes —		60	
4 Voy. Pierre concassée	— 1.15	4 60	
Voiture charroyer la pierre		75	
hommes — pour fixer la pierre		45	6 40
Ach. M. C. 398	20% —		1 28
			$7 68

Veuillez s'il vous plait faire remise par le retour de la malle.

Archives de la Ville de Montréal

P7/D,1

J. I. Hodson
per Tr.
Almonte

Almonte April 29th 3

Capt. McCully

Boston

To the Corporation Village Almonte

Repairing Roads of your Properties of Norwood.

11 lods. of stone cutter	1.15	12 65
Holing stone Carts		4 25
Lober main		3 55
Scrapped the road and holing land. scrapped. Repaired sed Walk. Hauk. nails etc. time		4 80
		25 45

Please send by next mail

N.B. I call your attention there are two years your roads were not repaired. This Year the corporation ordered so this year and this work were made on the conduct Road Inspector.

P7/D,1

Ahuntsic 29 Avril 1903

Madame LaRose née Bagne
M. F. L. LaRose son époux agissant pour elle

D. A la Corporation Village de Ahuntsic

	Valeur	901-1902 Ecole	Taux comp. chemins	Ecole 1902-1903	Conte No 33	total
486	100	30	2 99	27	025	3 59
487	100	30	2 99	27	025	3 59
488	100	30	2 99	27	025	3 59
						$10.77

compte transporté à M. F. H. Garrett (par l'avocat de Ahuntsic)
Intérêts à date à 6% moyenne - 11 mois - .54
$11.31

Réparations des chemins des mêmes lots - par ordre du Conseil.
Chemin en très mauvais état -

1903		
Avril 13	Chemin gratté hommes -	60
" 14	6 voy. Pierre . 1 15	6 90
	Voiture charroyé la pierre 5 hrs. x 25	1 25
	hom. placer la pierre	1 50
" 15	Enlever la terre du chemin (gratté)	25
	hom. 2 hrs -	30
		$10.80
	Droits de l'Inspecteur 20%	21
		$12.96
		11
	Montant dû à date -	$24.27

Veuillez Madame et Monsieur LaRose y porter attention. La Corporation prendra les moyens que lui permettra la loi pour rentrer dans ses déboursés -.-

Total : . . . . . $ 20

Sir, — Take notice that, having failed to pay the above mentioned sum within the time prescribed by public notice, you are hereby required, within fifteen days from this date, to pay the said sum to me, in my office, together with the costs of the present notice and the service thereof detailed hereunder, in default whereof an execution will be issued against your goods and chattels.

Costs..... $
Notice ..... $ 25
Service..... $ 7
Total : $ 32

J. H. Madore
Secretary-Treasurer

Ahuntsic, 29 Nov. 1903

Notice le 29 Nov 1903
frais 07
sign 25
32
dit le

Ahuntsic 29 Avril 3

Monsieur LaRose
Montreal

Monsieur

Ci-inclus deux comptes dus à la Corporation Village de Ahuntsic pour taxes scolaires municipales et réparations des parts de chemin de vos propriétés Village de Ahuntsic en (1901). Le premier compte de $10.77 a été transmis par l'avocat de la Corporation à Mr L. H. Mault lors de la vente par le shérif des lots des Nos 261. 262. auquel j'y ai ajouté les intérêts à compter de la date que le dit montant était dû. donnant à ce 29 Avril moyenne de 11 mois @ 6%.

En Avril (1903) les parts de chemin de vos mêmes propriétés étant en très mauvais état. le Conseil en a ordonné les réparations. Comme vous m'aviez que tous les travaux de réparations de chemin soient faits par le Conseil moyennant un prix raisonnable — Les travaux ont été faits voir le compte. etc. dont copie sera transmise à l'avocat de la Corporation pour être disposée suivant la loi en temps et lieu — Attendu que le Conseil entend recouvrer ces déboursés.

Aussi Madame et Monsieur LaRose j'attire votre attention sur le paiement de ces deux comptes.

En ce faisant vous obligerez votre tout dévoué

J. Gadon
Sec. Trés.

J. Gadon
Sec. de
Ahuntsic

15 Mai 3

M. F. Bigaouette &c.

Monsieur

Je vous écrivais en date du 20 avril dernier. Vous priant de porter attention sur les comptes que vous avez reçus.
Il me semble que le tout mérite une réponse.
Je vous avertis pour la dernière fois que des procédures judiciaires sont être entamées contre vous d'ici à huit jours.
Ainsi Monsieur, veuillez donc mériter ce désagrément, en me répondant.

Votre tout dévoué

J. Hadon
Sec. Trés.

Archives de la Ville de Montréal

P7/D,1

15 Mai 3

James Monette

N. 683. 684 –
$150 – $150

Montreal

A la Corporation Village de Ahuntsic

Ecole 1902. 1903.	300 × 27	81	
Comté N. 33.	300 × 2½	08	
			89
Malle			02
			$ 0.91

15 Mai 3

Desiré Boulanger

N. 571. 572. 573. 574.
$ 360 –

Ahuntsic

A la Corporation Village Ahuntsic

Ecole 1902. 1903.	360 × 27%	97⅕	98
2 Enfants amage	250 × 2	500	
		totaux.	$ 5.98

Veuillez y porter attention d'ici a 8 jours –

[signature]

Archives de la Ville de Montréal

15 Mai 3

James Price

Montreal

A la Corporation Village de Ahuntsic

Ecole 1902.1903 —	200 × 27%	54	
Comté N. 33	200 × 2½	05	
			59

15 Mai 3

Ludger LaRose

N 47. 47a — S. Louis Montreal

A la Corporation Village Ahuntsic

Taxe d'Ecole 1902.903 —	600 × 27%	162	
Comté N° 83 —	600 × 2½	15	
Chemin d'hiver 1 lot —		22	
Pont d'entrée S. Charles —		44	
		$2.43	
N° 42a — 42B = $120	120 × 27%	32⅖	
Comté N. 33 —	120 × 2½	03	2.79

15 Mai 3

Emery Parent

No. 36 - 228 St Vincent de Paul

A la Corporation Village de Mountain

Ecole 1902.1903	$700 × 2 7/10	1 87	1 89
Comte No. 33	200 × 2 1/2	17 1/2	18
Par arrérages			4 32
			6 39
Intérêt @ 6%	12 mois		38
			$6 77
Licence de commerce Bois 1903			5 00
			$ 4 00

15 Mai 3

Buthner

Montréal

To the Corporation of Village of Mountain

for lots No. 370.371.372	1870 × 2 7/10	5 04 9/10	5 05
Comté No. 33	1870 × 2 1/2	46 3/4	47
			$5 52
Chester Road	3 × 19		57
			$6 09
By arrérages - 1901.1902			4 34
with interest at 6%			43
			$10 86

P7/D,1

15 Mai 3

Mr Wilfrid Quesnerville

Monsieur

Le 24 Mars 1902. J'attirais votre attention sur les taxes dues sur les lots pour lesquels vous êtes entre propriétaire Ar. St Charles. Village de Ahuntsic (Sault au Récollet) et je n'ai point reçu aucune réponse.

Je vous avertis que d'ici à 3 jours si vous ne venez pas régler ces dues avec les intérêts occurs vous serez poursuivi pour le recouvrement des dites taxes — Sans autre avis —

Votre et

[signature]

S.V.P. Veuillez au moins répondre si vous avez vendu les propriétaires ci-dessus mentionnés

[signature]

Archives de la Ville de Montréal

P7/D,1

15 Mai 3

H. Gervais E. Arocat
Montréal

Monsieur

Ci inclus votre compte de taxes dues votre propriété N. 414 - Village Chambrier -

Par compte rendu - 14/2 1902		$1.24
Intérêts accus - depuis @ 6%		.08
		$1.32
Taxe de 1902.1903 Ecole -	$200 x 27%	.54
Comté N. 33 -	$200 2½	.05
	frais molle	.02
		$1.93

En ce faisant vous obligerez beaucoup

Paye

15 Mai 3

Mr Jean Marie Grothée
Montréal

Monsieur

A plusieurs reprises je reclamai les taxes dues sur les propriétés pour lesquelles vous êtes inscrit au Rôle d'Evaluation — et je n'ai jamais reçu de réponse —
Il me fait peine de vous dire que j'ai reçu ordre de la Corporation de prendre contre vous si à 8 jours vous n'avez pas toutes les taxes dues à ce jour avec les intérêts — et cela sans autre avis —
Remarquez que vous avez dernièrement reçu le compte. Veuillez maintenant répondre —

Votre &c

J. Shadow
Sec-Trés.

P7/D,1

15 Mai 3

Michael O'Rourke

Ahuntsic 15 Mai 1902

Mr Edmond Grotton [illegible]
d'une partie du N.o 269

A la Corporation du Village de Ahuntsic.

Taxe d'Ecole 1902.1903	1.485	
Comité N. 83	2 138	16,98
Int. 10 mois 5%		85
		$17.83

Paid

Succ. Pierre Pacost - pour Partie du N. 269.

Taxe d'Ecole 1902.1903	4 05	
" Comité Nos 83.	38	43
Intérêt 1902 5%		21

Paid

Ahuntsic [illegible]