M. Dr. Archambault	Vaccinal 750 Parc Mt. Royal	23
Arbutchnot John	Mayor Winnipeg Man.	96
Archambault Ethier	Avocats de la Cité	125

M. Jos Bourbien	Près de la Cour des Chemins Outremont	16
Mr. Mary C. Brophy	661 St Hubert Cité	15 64
John D. Barlow	City Surveyor	26 [illegible]
Bell Tel. Co.	Montreal	38
Beaudry & Blouin	Trois Rivières T. I.	75
Bulling W. B.	Asst. Freight Traffic Manager Canadian Pacific Ry. Co. Mont.	99
Bizenchemin & Dehaie	St Gabriel de Brandon	103
Beauregard N.	Rouyon Falls	104
Badger F. H.	City Electrician	116
Brown K. A.	Man. McClary Mfg Co. City	121
Lumbray John	Echevin de Montréal	126
Burgess John A.	St James Building Room 25 Ter.	133
Brunet H. E.	Comp. du dept. Incinération	135
Brown Cross Hall & Sharp	Advocates Mont	137
Beasler T	City Clerk Hamilton Ont.	105
Boivin G.	Soc. des Gal. Histor. Cité	164

Archives de la Ville de Montréal

Brunet F. X. Kioske Square Viger 198
Browne and son John James Montreal 199
J. P. Barrett Supt. of City Tel. Chicago 220
Barnard B. A. Vice Pres & Secy. St. V. Cond. Coy. N. Y. 230 240 242 248
Barber Asphalt Paving Co. Montreal 237
Bolger, H. M. Secy. R. & O. Nav. Co. Mont. 247

Archives de la Ville de Montréal

The Cisily Asphaltum Pavng Co	Montréal	27
Manager C.P.R. Tel. Co	Montréal	35
Carvell A.	Secy Mont Water & Power Coy.	40
Clouston E. S.	Man. Montréal Brewg. City	76
Cox C.	241 University City	78 233,
Claxton & Kennedy	Avocats Montréal	87
Côté & Pico	St Agathe des Monts	95
Cross Hall Brown & Sharp	Advocates Mont.	137
Crandas Wm. S.	Man. Edit Munic. Jour. & Lyman N.Y.	146
Culbertson Dr. J. E.	Pres Merchants Telephone Co.	208 225
City Engineer of Baltimore, Philadelphia,		220
New York. Chicago, Cambridge & Rochester		220
St. Louis.		220
Dunlop W. M.	Mayor Outremont	50
Dunton R. A.	City Notary City	88 157 218
Dipris J. A.	Montréal	93
Dehaie & Beauchemin	St Gabriel de Brandon	103
Dansereau Jos	St Faustin	112
Dépatie Wilfrid	En Ville	143
Dépatie Arcade Nouv Dame		172 203
Dewar D. C.	Gen. Man Bell Tel. Co	201
Davidson Peers	Montréal	206
Dwight H. P.	Pres Gen. Man. G. N. W. Tel. Co.	209 222

Archives de la Ville de Montréal

Cathcart A. Rozell Chairman Electrical Com. Baltimore - 220
Clark. N. J. Mount Royal Park. 228
Clerk of the London County Council. London Eng. 231
City Clerk of Boston, Liverpool, London, Eng. Washington, 233
St. Louis, Philadelphia, New York, Chicago, Cambridge, Rochester 233
Cannon L. J. Asst. Procureur Général, Quebec 235
Comp. H. B. Company. 86 Hartford Bldg. Chicago. Ill. 257

Archives de la Ville de Montréal

Thos. Enright	58 Cooke St.	7
~~Mad. Mary E. Kinsley~~		
Ethier M.	Gardien du Carre Viger	52
Ethier & Archambault	Avocats de la Cité	125 134 157

A. Findley	Master of Bridges Buildings	28
Franchère Arthur	Député Sherif Montréal	53
Foley Ed.	Greffier Cour du Recorder Québec	83
Forté E.	Montreal	89
Ferron Ed. Md.	Ste Flore Québec	101
French E. A.	15 Tara Hall Ave. City	139
Finances Commission des aux membres de la		183
Flanders. B. S. Chief Inspector of Wires Boston		220

Archives de la Ville de Montréal

M. Gossler	Supt M. L. H. & P. Co.	25 34	223
Manager G. M. H. & P. Co.	Montréal	37	
Séguère Pierre	725 Berri Montréal	81	
Gareau G. L.	706 Parc Lafontaine Mont.	152	
Garemant P.	Vice Consul General U.S.A. City	167	
Gagnon Arthur, Sec. de l'Association St. J. Bto.		238	

B. M. Humble Esq	Secy. St James Club Montr.	21	30
Howard S. P.	Gen. Freight Agent C.P.R. City	119	
Hamame Wm. L.	City Clerk Winnipeg	123	
Hicks W. E.	Editorial Dept N. York Press	127	
Hon. Miss Mary Van	Pres. Décoration Art Soc. City	132	
Hall Cross & Brown & Sharp	Advocates	137	
Harbour Com. To the Chairman & Members	Montréal	148	193
Heer R.	Kingston Ont.	150	
Harwood C. A.	Secy. Numismatic and Antiquaire	163	
Hendershot W. M.	Montréal	185	
Hadrill Geo.	Secy Board of Trade	194	
Holt H. S.	Pres M. L. H. & P. Co.	213	
Hamau George.	London Canada	229	
Henderson John.	Supt Mt. Royal Park	239	

Archives de la Ville de Montréal

Ile Parc de l'Isle St. Hélène 187 188

Kennedy: Claxton	Advocates Montreal	87
Kattiny Malouf & Bros.	114 rue St Laurent	90
Kervyn M.	Sec. de l'Union Belge Cité	115
Kidd & Thompson	Ottawa Ont.	180
Kent James	Nav C.P.R. Coy's Telegraph	210 227

Archives de la Ville de Montréal

M. H. B. Lambe	Percepteur du Revenu Montréal	2	176 177 178
Lord Burnham Coy.	New York N.Y.	8	
M. Dr. Leduc	Vaccinal 200 ave Mt Royal	23	
Lachine Rapids Hydraulics Co.	Montréal	39	
Langevin L.	Entrepreneur Montréal	60	62 63
Labrecke J. J.	Montréal	71	
Lane R. H.	Sec. Charity Org. Soc. of Mont.	91	
Laniel M.	Montréal	105	
Law James	Montréal	113	
Lucy Miss Helen	Teacher Snowflake Man.	114	
Leblanc Hon. J. E.	Montréal	117	
Langlois J. C.	Pres. Etud. en D. Univ. Laval	118	
Merchants Tel. Co.	Montréal	36	144
Ministre M. le Premier	Québec	47	
Manning Warren B.	Sec. Parks and Outdoors Art Assoc. Boston	56	
Morton Charles	Man. Standard Light & Power Co. City	57	
Mercier H. J.	Entrepreneur Montréal	66	
Mt Royal Park		67	68 69
Moore V. J.	De Montigny St City	72	
Maclier A. D.	C. P. R. Co.	73	
Malouf Rottiny & Bos.	114 St. Laurent Cité	10	
Mullarky J. P.	Secy. & Man. M. Terminal Ry Co.	100	212 226
Morin & MacKay	City Notaries	217	

Archives de la Ville de Montréal

Leonard J. A. R. Drs.	3111 Notre Dame Cité	136
Leonard F. H. Jr.	V. Pres. Ampere Electric Mfg. Co.	142
Linligohn A. A.	City Clerk Toronto	156
Lemire Nat.	L'Assomption	158
Lanctot Chs. M.	Quebec	204
Low. S.	Mayor of N. York	214

Archives de la Ville de Montréal

McAnulty	Guardian Fletcher's field	12	18		
McKincold	[illegible] Manager C.P.R.	13	14	191	236
McIntosh & Hyde	for the Redpath Road	29	42		
McNab, H. Esq.	Montréal	74			
McDonald D. A.	Colonel Chief Supt of Stores	171	179	181	
McRinnon	Mt Royal Park Laborer	173			
McGuigan Thos. F.	City Clerk Vancouver	205			
McNally Wm.	Montréal	250			

National Coal & Wood Co.	Montreal	71
Nicholson T. Miss	Montreal	92
Normandin M.A. M.P.	Hotel de Ville	218
Northup. D. L. Com. office Dept. City Works, Brooklyn		220

Archives de la Ville de Montréal

Quinet M. D. Montréal 70

Hon. S. N. Parent	Premier ministre de la Province Québec	19	47
Mrs. S. Peterson	[illegible]	22	
Principal Peterson	[illegible] University	31	196
M. J. Perreault	[illegible]	32	
Perrin M. D. P.	Sec. du Dépt. des Réclamations	45	46
Prendercast J. A.	Banque d'Hochelaga	77	
Pagé Jos.	1017 Avenue Hotel de Ville	80	155 161
Pullen John	[illegible] Grand Trunk Ry System	98	
Membres de la Comté de Police	Hotel de Ville	110	
Park A. E.	Forbes Jackman Doing business on Victoria Sqr.	130	147
Picard J. B. J.	375 St Joseph Cité	140	
Parc de l'Isle St Hélène		187	188
Perreault Nap.	224 Iberville 104 Bernadette	189	190
Préfontaine Hon. Ray	Min de Marine	195	
Phoenix the Bridge & Iron Co.	Montréal	219	

Archives de la Ville de Montréal

Phelps Chas. E. Chief Engineer of Subway Com. Baltimore, 241 245 249

Archives de la Ville de Montréal

Lucius B. Windsor Mills Que. 106

M. C. H. Colonel Roy	D. O. C. M. D. Montreal	33
Robb. Wm.	City Treasurer	41
Roy Wm. Ormiston	Supt. McKay of Park Montreal	55
Roy Adrien	C. O. Chaussé	82
Rodger James	C/o Gould Bros & Coy Montreal	84
Raynes Jas.	Sec. de la Chambre de Commerce de Montréal	102
Rolland O.	Montréal	107
Rubenstein M.	for The M. S. H. & P. Co. City	141 159
M. R. Roy & Fils	South Attleboro	162 168
Ross J. W. Pres. Commis	dist. of Columbia Washington	220

Archives de la Ville de Montréal

Sir Thos Shaugnessy	President C.P.R. Mont.	4	9
R. Sawyer	Manager The Sawyer Co Mont.	16	
Steen Rev Frederick	Vicar Christ Canarch Cathedral	43	
Stuart Miss A Ethel	61 Guilbault St. Montréal	44	
Hon Sec Provincial	Quebec	20	
Small J. T. & Coy.	525 Washington St Boston	61	
Saul J. Beamish	Sec Treas Mont. Nuvan Hall	97	
Sullivan M.	Kingston Ont.	128	129
Sharp Cross Brown & Hall	Advocates Cité	137	
Stevenson A.	Sec. Peterborough Light & Pow. Co.	145	
Stewart Henry A.	Montreal	153	
Shannon L. W.	City Clerk Kingston	175	
St. Hilaire Parc de l'Ile		187	188
Sise C. F.	Pres Bell Telephone Coy.	211	221
M. P. Terreault	Bureau des Estimateurs Mont	5	
~~Hon Secretaire Provincial~~	~~Quebec~~	~~20~~	
Thibaudeau Augustus	City Attorney Niagara Falls N.Y.	58	
Tait Thomas	Manager of Transport C.P.R.	85	109 138 160 170 174 182 18[illegible]
Toronto Fairy Coy	To the Sec Toronto Ont.	164	
Thompson T.	Master Carter 99 St Felix St.	197	200

Archives de la Ville de Montréal

Sec. Harbour Comm. 215-
Sergeant, N.Y. & N.J. Tel. Co. Brooklyn 220

Archives de la Ville de Montréal

Membres de la Com. de la Voirie [illegible] 111
Voigt W. A. Mrs. Cor. Sec. Nat. Council Women Canada 131
Vigneault Joseph Insp. des Cours à Bestiaux du C.P.Ry Montr. 243

Archives de la Ville de Montréal

F. L. Wanklyn	General Manager M. S. R. Co. City	3	124	207	224	
J. P. Walkin	Kingston Ont.	10				
Wainright Wm.	Asst. G. M. and Comptroller G. T. R. Co.	49	54	59	192	202
Woods John	Montréal	94				
White J. C.	20 Broadway N. York.	234				
Werry R. L. Rep. of the Witness, Montréal		244				

Archives de la Ville de Montréal

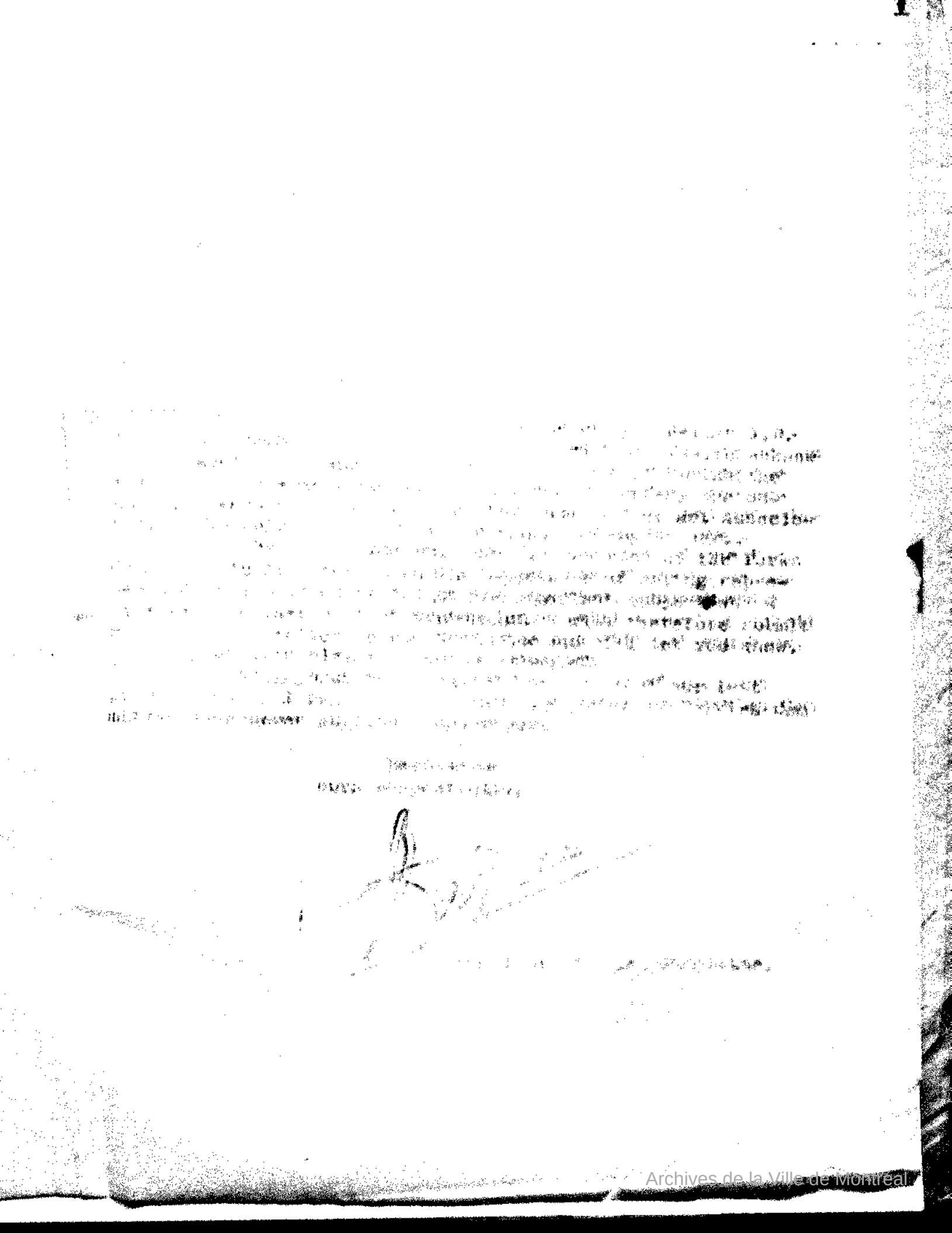

Archives de la Ville de Montréal

Archives de la Ville de Montréal

le 8 avril 1902.

M. [illegible]
Percepteur de [illegible],
[illegible].

Monsieur,

Le 11 février dernier j'ai écrit au Secrétaire Provincial lui transmettant une liste des personnes allégées pour lesquelles la Ville réclamait l'exemption de payer les six premiers mois de leur internement.

Le 20 février, en réponse à cette lettre, le Sous-Secrétaire de la Province m'a transmis une liste des exemptions accordées ou refusées mais il a oublié de m'informer de la décision du Secrétaire Provincial quant aux cas suivants, savoir:-

FLORIDA ARCHAMBAULT, interné le 27 juin 1901.
[illegible], épouse de [illegible], interné le 27 juillet 1901.

[illegible], interné le 7 janvier 1902.
[illegible], interné le 7 janvier 1902.
[illegible], interné le 7 janvier 1902.-

Je vous prierais de bien vouloir me faire savoir sans délai si l'exemption de payer pour les six premiers mois est accordée ou refusée dans les cas en question.-

J'ai l'honneur d'être
Votre bien dévoué,

[illegible]

Greffier de la Cité.

Archives de la Ville de Montréal

April [illegible], 1902.

[illegible], Esq.,
Gen'l, Man. and Chief Engineer,
Montreal Street Railway Company,
C I T Y.

Dear Sir,-

In reply to yours of the 2nd instant re damage to tent berths on Lafontaine Park, I beg to inform you that the work of getting same in order will cost in the vicinity of $75, but will not exceed said amount.-

Yours truly,

[illegible]

Sec. Banks & Ferries Committee.

Archives de la Ville de Montréal

April 3rd 1902.

[illegible]
President C.P.Ry.Coy.,
Montreal

Dear Sir:-

On the 28th February last the annexed letter was mailed to your address.

As I have not had any acknowledgment of the receipt, I would like to be informed if the same has reached the destination.

I hope the honor to be,
Yours truly,

[illegible]

City Clerk.

Archives de la Ville de Montréal

8 Avril 1902.

M. F. Terreault,
Dept. des Estimateurs,
Montréal.

Cher Monsieur:-

Vous êtes prié de [illegible] la Commission des Finances à sa [illegible] vos explications relativement à la [illegible], 20 rue du Champ de Mars, attirant [illegible] de la [illegible] sur le fait que vous ne vous conformez pas à la [illegible] du Conseil qui oblige les employés [illegible] à donner toute leur attention aux devoirs de leurs charges et [illegible] à ces employés de s'occuper d'affaires étrangères à leurs fonctions.

Votre bien dévoué,

L. O. Daniel

[illegible] de la Cité.

Archives de la Ville de Montréal

Archives de la Ville de Montréal

[illegible] April 8.

[illegible]
[illegible] Street,
[illegible]

Sir:-

I have been instructed by the Incineration Committee to order you to bring back at the Incinerator the pair of boots you take away when you left your position. Unless this is done within three days proceedings will be taken against you.

Yours truly,

[illegible]

Secy. Incineration Committee.

Archives de la Ville de Montréal

Archives de la Ville de Montréal

April 15th 1903.

[illegible]THOS. SHAUGHNESSY,
President C.P.Ry.Coy.,
Montreal.

Sir:-

In reply to yours of the 8th instant, I beg to [illegible] you that the [illegible] of the Special Committee of [illegible] Council re Viger Station, will be glad to spot you [illegible] on Thursday the 17th instant at 3 p.m.

Yours truly,

L. O. David

City Clerk.

Archives de la Ville de Montréal

16th April 1903.

J. S. Walker, Esq.,
Kingston, Ont.

Dear Sir:-

I send you herewith the plan of the [illegible] in Viger Square you asked some time ago. I am sorry that I [illegible] was not able to comply with your request before, but it was not fault of mine it was due to the absence of our [illegible].

Believe me,

Yours sincerely,

Secy. Parks and Forrest Com.

Archives de la Ville de Montréal

16 avril 1902.

Président de la Commission des Chemins
Québec.

Cher Monsieur:-

Je dois vous informer que la Commission des Parcs et Traverses ne peut acquiescer à votre demande relativement à l'entretien de la côte du chemin du cimetière entre l'avenue Mont-Royal et le chemin de la côte Ste-Catherine, attendu que cette partie de rue n'est pas la propriété de la Cité.

Votre bien dévoué,

Secrétaire.

Archives de la Ville de Montréal

April 16th 1902.

[illegible] McAULTY, ESQ.,
Guardian Pletcher's Field,
Montreal.

Dear Sir:-

At the meeting of the Parks and Ferries Committee, [illegible] yesterday, I was instructed to notify you that at the end of the present year the said Committee does not bind itself [illegible] you a dwelling and, if thick proper, will retake pos- [illegible] of the house you presently occupy on Mount Royal Ave- [illegible].

Yours truly,

[illegible]
Secy.

Archives de la Ville de Montréal

17th April 1904.

[illegible]
[illegible] Vice President and
[illegible] Manager C.P.Ry.Coy.
✓ [illegible]

Dear Sir:-

In reply to yours of the 16 th instant, I regret to say that I omitted in my letter of the 15th to state that the interview between the C.P.Ry Coy., and the Special Committee on Viger Station, was to take place in the City-Hall.

In view of that misunderstanding the meeting of to-day had to be adjourned after having given me instruction to ask you if you could arrange to meet, in the Mayor's room, City-Hall, during the course of next week, the members of the Special Committee.

If you find your way clear to accede to this demand kindly inform me of the day and hour that would suit you best.

Yours truly,

L. O. Davis

City Clerk.

Archives de la Ville de Montréal

April [illegible], 1902.

D. [illegible]

√ [illegible] Van.,

[illegible] Company,

[illegible].

Dear

I beg to advise you that the members of the Special Committee on Vixer Charles will [illegible] to meet you in the Mayor's room, City Hall, on Monday [illegible], [illegible] at 2.[illegible] p.m.-

[illegible]

City Clerk.

Archives de la Ville de Montréal

23rd April 1908.

[illegible] Mary C. Brophy.
[illegible] St. Hubert Street,
Montreal.

Miss:-

Your letter of the 3rd instant, has been submitted to the Finance Committee at their meeting held yesterday, and I was instructed to inform you that said Committee regret to be unable, presently, to comply with your request.

I may assure you that at the first opening your demand will be seriously considered.

Yours truly,

L. O. Daniel

City Clerk.

Archives de la Ville de Montréal

[redacted]

Archives de la Ville de Montréal

[illegible] April 1902.

THOS. [illegible],
Guardian [illegible],
708 [illegible] Avenue,
Montreal.

Dear Sir:-

I beg to inform you that at a meeting of the City Council held on Monday the 21st instant, leave was granted to the Hygiene and Statistics Committee to use, as a temporary hospital for cases of diphtheria, the house presently occupied by you bearing No. 708 [illegible] Avenue.

The house in question being needed by the Health Authorities on the 1st of [illegible] the [illegible] requested to vacate the same before [illegible].

Yours [illegible],

L. O. David

Archives de la Ville de Montréal

[illegible]

Aigemarable [illegible],
Premier Ministre de la
Province de Québec,

Monsieur le Premier Ministre,

J'ai l'honneur de vous transmettre sous ce pli un extrait des procès-verbaux du Conseil de la Cité de Montréal assemblée tenue le 24 Avril courant, relativement à l'annexion pour des fins scolaires, d'une partie du Parc Lafontaine. Je me permettrai d'attirer votre attention toute spéciale sur les conclusions de la résolution contenue dans cet extrait.

Agréez monsieur le Premier Ministre,
l'expression de ma haute considération,

L. O. Daniel

Greffier de la Cité.

Archives de la Ville de Montréal

28 Avril 1902.

L'Honorable Secrétaire Provincial,
Québec.

Monsieur,

Si l'honneur de vous transmettre sous ce pli un extrait des procès-verbaux du Conseil de la Cité de Montréal, assemblée tenue le 24 Avril courant, relativement à l'expression, pour des fins scolaires, d'une partie du Parc Lafontaine, je me permettrai d'attirer votre attention toute spéciale sur les conclusions de la résolution contenue dans cet extrait.

Votre bien dévoué,

L. A. Daniel

Greffier de la Cité.

Archives de la Ville de Montréal

[illegible]

[illegible],
Secy. [illegible] Club,
Montreal.

Dear Sir:-

In reply to yours of the 17th instant, which was referred to me by the Road department, I beg to inform you that the City has nothing to do with the planting of trees outside of regulating the same.

If you decide to plant trees in front of your premises, kindly notify me and I will give you the necessary permission to do so.

Yours truly,

Secy. [illegible] Ferries Com.

Archives de la Ville de Montréal

...th April 1902.

Mrs. [illegible],
President of the
Parks and Playgrounds Association,
Montreal.

Madam:-

Your letter of the 21st instant, asking that the upper part of the Eastern portion of Fletcher's Field be set aside as a public playground, was submitted to the Parks and Ferries Committee yesterday. I have been instructed to inform you that your request will receive immediate attention.

Yours respectfully,

Sec'y.

Archives de la Ville de Montréal

[illegible] Avril 19[illegible].

[illegible] Lambault et Leduc,
[illegible] Vaccinal,
[illegible] Mont Royal,
Montréal.

Messieurs:-

En réponse à votre remarque du [illegible] courant, je vous informe qu'en effet la Commission des Parcs se propose [illegible] le cours de la semaine prochaine, de faire l'inspection du Parc Mont-Royal.

Les membres de cette Commission m'ont chargé de vous faire connaître qu'ils accepteront avec empressement l'invitation de visiter votre établissement au cours de cette inspection.

Je ne pourrai vous faire connaître le jour et l'heure de la visite qu'au commencement de la semaine prochaine.

Croyez-moi,
Votre bien dévoué,

[illegible]

Secrétaire.

Archives de la Ville de Montréal

[illegible] 1902.

[illegible] the [illegible] instant, I beg

[illegible] resolution was adopted by

[illegible] of December inst. fixing the

[illegible] per hour or $1.60 per day of

[illegible] fixing has greatly in-

[illegible] of [illegible] were fixed at 12 1/2

[illegible] the past two years, the financial

[illegible] improved to allow cer-

[illegible] class of employees.

[illegible] 1902, every workman

[illegible] 15 cents per hour,

[illegible] thus fixing the

[illegible] of the City at

[illegible] or partial incapaci-

[illegible] Committee be

[illegible]

L. O. David

Archives de la Ville de Montréal

Archives de la Ville de Montréal

Archives de la Ville de Montréal

[illegible] 1900

[illegible] Committee to

[illegible] lying on the path

[illegible] also on Victoria square.

[illegible] the best possible shape,

[illegible] attended to at once.

[illegible]

Archives de la Ville de Montréal

April 30th, 1902.

A.[illegible], Esq.,

Master of Bridges & Buildings,

Grand Trunk Railway Company,

M o n t r e a l .

Dear Sir,

In accordance with your letter of the 28th inst., instructions have been given to the Superintendent of Squares to immediately repair the turf on Saint Patrick's Square, and we expect the work to be finished by the end of this week.

Kindly inform me where to present the account for the expenses incurred in this connection.

Yours truly,

Sec'y. Parks and Ferries Committee.

Archives de la Ville de Montréal

[illegible] 1962.

[illegible]

[illegible]

[illegible] you that a portion of the fence [illegible] property from Mount Royal Park, has [illegible].

[illegible] to have said fence repaired, I would respectfully ask you to see to it immediately.

Yours respectfully,

[signature]

Secy. Parks and Ferries Com.

Archives de la Ville de Montréal

[illegible], Esq.

[illegible] Club
[illegible].

3rd May [illegible].

Dear Sir:-

You are hereby authorised to plant trees in front of the St.James Club,University Street,to replace those which are dead.

Yours truly.

Secy.Parks and Terrace Com.

Archives de la Ville de Montréal

[illegible] around the [illegible]

[illegible] have been made many times to [illegible] seen playing on the iron [illegible] and even trying to climb to the top of [illegible] the City would be exposed to pay damages if [illegible] happened.

[illegible] that you will take the necessary [illegible] attended to at once.

Yours respectfully.

[illegible] Committee.

Archives de la Ville de Montréal

20 Mai 1902.

M. J. [illegible]
Président du Comité d'organisation
de la célébration de la fête de
St-Jean Baptiste,
Montréal.

Cher monsieur,-

Votre invitation aux membres du Conseil municipal de Montréal, d'assister à la célébration de la fête de St-Jean Baptiste le 24 juin prochain, a été soumise à l'honorable Conseil [illegible] et [illegible] de l'accepter avec empressement.

Les membres du Conseil n'ont de plus souvent de voir [illegible] leurs plus sincères [illegible] pour notre [illegible] de [illegible].

Votre bien dévoué,

[illegible]

Assistant Greffier de [illegible]

Archives de la ville de Montréal

28 Mai 1902

M.le Lt.Col.Roy.
D.O.C.M.I.
Montréal.

Cher Monsieur,-

Votre lettre date du 26 courant demandant que certaines améliorations soient faites sur le Parc LaFontaine pour faciliter la manoeuvre des troupes qui doivent y parader, a été soumise à la Commission des Parcs à l'assemblée tenue hier et j'ai été chargé de vous informer que la partie du Parc LaFontaine réservée pour les manoeuvres militaires est en très bon état et que les troupes pourront y parader sans difficulté.

Je suis Cher Monsieur,-

Votre dévoué de toute considération,

[illegible]

[illegible] Tra.

Archives de la Ville de Montréal

[illegible] [illegible] [illegible].

The Superintendent of the
Montreal Light Heat and Power Coy.,
Montreal.

Dear Sir:-

I have been instructed to [illegible] company to cause to be removed all wires attached [illegible] in the streets, parks, squares and public [illegible] in the City.

I must say that unless [illegible] in [illegible] proceedings shall be taken to force your company to have said wires removed.

Yours truly,

[illegible]

City Clerk.

Archives de la Ville de Montréal

[illegible]th May 1902.

[illegible] of
[illegible] Telegraph Coy.,
[illegible].

Dear Sir:-

I have been instructed to notify your Company to cause to be removed all wires attached around trees in the streets, parks, squares and public places in the City.

I must say that, unless this is done within 15 days from date of present notice, proceedings shall be taken to force your [illegible] to have said wires removed.

Yours truly,

L. A. David

City Clerk.

Archives de la Ville de Montréal

[illegible] 1902.

M. le Gérant de la
Compagnie du Téléphone des [illegible],
Montréal.

Monsieur:-

J'ai [illegible] d'avertir votre compagnie qu'elle devra faire [illegible] fils qui sont attachés après les arbres [illegible] et places publiques de la Ville.

Je dois ajouter [illegible] de prendre des procédés contre votre [illegible] si ces fils ne sont pas enlevés d'ici à 15 jours.

J'ai l'[illegible],

Votre bien [illegible],

Greffier de la Cité.

Archives de la Ville de Montréal

[illegible] 1908.

THE MANAGER OF
THE C.M.V. Telegraph Co'y.,
Montreal.

Dear Sir:—

I [illegible] to notify your Company to cause to be [illegible] attached around trees in the streets, [illegible] and poles in the City.

I must [illegible] that unless this is done within 15 days, from date of [illegible] proceedings shall be taken to force your Company to [illegible] were removed.

[illegible],

City Engr.

Archives de la Ville de Montréal

30th May 1885.

The Manager of
THE BELL TELEPHONE COMPANY,
Montreal.

Dear Sir:-

I have instructed to notify your Company to cause to be removed all wires attached around trees in the streets, parks, squares and public places in the City.

I have agreement unless this is done within 15 days from date of present notice, proceedings shall be taken to force your Company to have said wires removed.

Yours truly,

City Clerk.

Archives de la Ville de Montréal

30th May 1906.

The Manager of

THE MAGUIRE PAVING, HYDRAULIC AND LAND Co.,

Montreal.

Dear Sir:-

I have been instructed to notify your Company to cause to be removed all advertisements, boards, trees in the streets, parks, squares and public places in the City.

I must say that, unless this be done within 15 days from date of present notice, proceedings shall be taken to force your Company to remove said signs, boards.

Yours truly,

City Clerk.

Archives de la Ville de Montréal

4th June 1903.

A. [illegible], Esq.,
Secy. Montreal Water and Power Co'y.,
Montreal.

Dear Sir:-

I beg to draw your attention to the fact that there is no hydrants in the vicinity of the Stables of the Inspection Department, off Circière at St. Denis Ward.

The City is now paying assessment premium for a small amount of insurance it has on these stables, because it is well known that in case of conflagration, the firemen would be powerless to save anything, owing to lack of hydrants.

I think therefore it is now reasonable to request your Company to put at least two hydrants near said stables.

I hope you will give this matter your earnest consideration.

Believe me,

Yours truly,

[signature]

Secretary.

Archives de la Ville de Montréal

Montreal, [illegible]

[illegible]

Dear Sir:-

In reply to your favor of the 2nd instant, re, Insurance of properties under the control of the Exhibition Committee, I beg to say that I have consulted the Chairman, Alderman Lavallée, and he is of opinion that $1,000 insurance should be kept on the Incinerator, the other $2,500 to be transferred to cover the additional insurance on horses, $600, at Gregory Downs and $1,400 at Quarry station.

As to the other items the Committee are most anxious to have the insurances made, but are strongly opposed to the payment of the extra premium out of their appropriations.

Yours respectfully,

[illegible]

Archives de la Ville de Montréal

Archives de la Ville de Montréal

Archives de la Ville de Montréal

Archives de la Ville de Montréal

Archives de la Ville de Montréal

Archives de la Ville de Montréal

K L

B. A. Lavoie

Archives de la Ville de Montréal

[illegible]

[illegible]

I beg to inform you that the Memorial of the C.P. [illegible] electrical conditions in this city, has been referred to [illegible] the City Electrician who is preparing just now an elaborate report on the subject. The report in question will be ready in about one month.

Yours truly,

E. O. [illegible]

City Clerk.

Archives de la Ville de Montréal

4th July 1902.

W.T.WRIGHT, Esq.,
Asst. General Manager
and Comptroller,
[redacted]
Montreal.

Dear Sir,-

The Members of the Parks and Services Committee have been invited to attend a Congress of all the Park Commissioners of America, which will take place in Boston on the 6th of August next.

I would take the liberty of asking you if transportation could be arranged for them as far as that point.

If this favor could be done without inconvenience, I would be greatly obliged.

In regard to your letter re improvements to be made on the piece of ground in front of your General Offices, I beg to state that an appropriation will be asked from the City Council in order to enable the Parks Committee to comply with your request.

Believe me,
Yours very truly,

[redacted]

Archives de la Ville de Montréal

6 July 1910.

[illegible],
Mayor,
[illegible],

Dear Sir:-

I have been instructed by the Chairman of the Annexation Committee, Alderman Lavallée, to ask you if your Municipality is willing to enter into negotiations in regard to the annexation of said Municipality to the City of Montreal.

An early reply would greatly oblige.

Yours truly,

L. A. Lamothe

City Clerk.

Archives de la Ville de Montréal

Archives de la Ville de Montréal

Archives de la Ville de Montréal

[illegible] Juillet 19[illegible].

[illegible]

[illegible]

[illegible]

[illegible] à votre [illegible]

[illegible] du rôle d'évaluation municipale [illegible]

[illegible] décrites dans deux annonces en date [illegible].

Votre bien [illegible].

[illegible]

Greffier de la [illegible].

Archives de la Ville de Montréal

16th July 1913.

[illegible],Esq.,
[illegible],and Comptroller,G.T.Ry.Coy.,
Montreal.

Dear Mr.Wainwright:-

I beg to inform you that the following members of the Bank and Ferries Committee will attend the convention [illegible] and will accept with thanks a pass to Portland and [illegible] L.A.Lapointe,P.Wilson,L.[illegible] and wife, [illegible] and wife,R.Turner,[illegible] and wife, [illegible] and wife and your humble servant.

The whole party will probably leave at the beginning of August,with the exception of Alderman Nelson and wife who intend to leave at the end of this week and who would be [illegible] to [illegible] pass before Saturday.

Thanking you very sincerely for your courtesy in this matter,

I am [illegible]
Yours very truly,

Chairman of [illegible] and Ferries Com.

Archives de la Ville de Montréal

[illegible]

[illegible]
Supt. [illegible]

Dear Sir,

In [illegible] you [illegible],
acres, of the different [illegible]

	NET ACRES
[illegible],	21 1/2
LOGAN,	21
[illegible],	3 2/3
[illegible],	2 3/4
[illegible],	1 1/2
[illegible]	0 1/2
[illegible]	0 3/4
ST. [illegible]	1 1/2
JACQUES [illegible], 850 x 100 = 85,000	0 1/4
[illegible] (Place Royale)	1
[illegible],	2 1/2
[illegible],	4 3/4
[illegible],	0 1/2
[illegible] PLACE.	1 2/3
[illegible]	0 3/4
[illegible]	1 1/3
[illegible],	0 1/2
[illegible],	0 1/4
[illegible],	0 1/2
ST. [illegible],	0 1/4
[illegible]	3
[illegible]	2
[illegible] = [illegible]	1 1/2
[illegible]	1 1/2
[illegible]	[illegible]
[illegible]	

Archives de la Ville de Montréal

July [illegible], 1906.

[illegible], Esq.,
Secretary, Parks and Outdoors Art Assoc.,
Boston, Mass.-

Dear Sir,

The Parks and Exterior Committee of this city, composed of Alderman [illegible], Chairman, C.Robillard, [illegible], L.Dalmet, [illegible], [illegible] and [illegible], have decided to accept the invitation to attend the convention of the PARKS AND OUTDOORS ART ASSOCIATION to be held in Boston on the 5th, 6th and 7th of August next.

I would ask you to kindly forward so copies of the official program of said convention, for distribution among said members.

I would like to know if it is expected that the chairman of the Parks Committee will deliver an address and, if so, could you [illegible] any special subject which may be of interest to the convention.

All information you may think proper to give us in connection with said convention would be greatly appreciated.

Yours very truly,

[illegible]

Secretary Parks and Exterior Committee.

Archives de la Ville de Montréal

July [illegible], 1909.

[illegible], Esq.,
Manager, Standard Light and Power Co.,
[illegible].

Dear Sir,

The Incineration Committee have considered your letter of the 23rd inst. for permission to erect three (3) poles on the Incineration grounds at Point St. Charles, and they decided to grant your request, but said poles will have to be placed in rear of the stables, and the following conditions are imposed:-

(1) The work to be done under the supervision of the Superintendent of the Department;

(2) The Incineration Committee reserve the right to cancel said permission at any time, and, in such case, the poles shall be removed after a 60 hours' notice;

(3) The City to have the right to use the said poles for the purpose of attaching their fire alarm telegraph wires;

(4) The Standard Light and Power Company to be responsible for all damages which may result either to life or property on account of the existence of said poles and of the wires attached thereto.

Yours very truly,

[signature]

Secretary, Incineration Com.-

Archives de la Ville de Montréal

[illegible]

Mr. Fairwright, Esq.,
Gen'l. Asst. and Comp.
G.T.Ry. Coy.

1st. Aug. 1902.

Dear Sir:-

Alderman G.W. Sadler wishes to form part of the delegation of the Parks Committee to Boston. He instructed me to ascertain if you could provide transportation for him to Portland. His wife will accompany him and he would ask you if possible to issue a separate pass for her.

I have the honor to be,
Yours respectfully,

[signature]

Secretary's Com.

Archives de la Ville de Montréal

[illegible]

M.L. Langevin
[illegible]
[illegible]

Cher Monsieur Langevin:-

J'ai examiné ce matin le neuvième étage où il y a eu deux couches de peinture de donnees et j'ai constaté que ce n'est pas suffisant. Vous voudrez bien en conséquence, si votre contrat vous dit de mettre 3 couches, vous conformer à ce contrat, autrement je ne paierai certainement pas pour 3 couches de peinture s'il y en eu que 2 couches de données.

Vous devez mettre des baguettes d'un angle à l'autre dans le dessous du balcon j'espère que vous ne retrancherez pas ce travail.

Votre bien dévoué,

[illegible]

N.B. Vous consulterez [illegible] pour la couleur de la peinture à [illegible]

Archives de la Ville de Montréal

[illegible]

[illegible] and I purchased in your [illegible] examination than one of these [illegible] number 38, is only a number [illegible] sold for $6.98.

[illegible] liberty to return same to you by mail [illegible] exchanged for a number 38.

[illegible] pattern please send me something [illegible] other new pattern of the same qu[illegible] [illegible] front.

[illegible] you when returning the waist to [illegible] where it is coming [illegible] will perhaps pre- [illegible] custom.

[illegible]

[illegible] the Waist [illegible] that [illegible] now.

[illegible] Répeau

Archives de la Ville de Montréal

[illegible]

[illegible]

[illegible]

[illegible]

[illegible]

J'ai examiné hier la maison que vous m'avez construite et que vous prétendez avoir parachevée. J'ai constaté:

1.- que vous n'avez pas posé de crochets dans les cuisines, les devis disant que vous devez en poser [illegible].
2.- les chantepleurs des bains dans les étages supérieurs [illegible] fonctionnent très mal et font renverser les réservoirs des W.C.
3.- le chemin [illegible] vous avez réparé au 2ième étage n'a pas été mastiqué ni peinturé.
4.- Les hangars ne sont pas complétés suivant les plans et devis, celui du 2ième étage est encombré de déchets.
5.- Il y a plusieurs endroits à l'extérieur qui n'ont pas reçu 3 couches de peinture tel que le devis l'exige.
6.- Les hommes durant le cours des travaux se sont emparés d'une échelle mais ont [illegible] de la remettre, j'ai vu cette échelle au 2ième étage il y a une [illegible] de cuisines. Je vous prierais [illegible] remettre cette échelle là où elle a été prise.
7.- Le berlap dans la cuisine du 2ième étage est décollé à plusieurs endroits.
[illegible] qui devaient être injectées dans un état parfait [illegible] il y [illegible] réparer [illegible]

[illegible] voulant [illegible]

Archives de la Ville de Montréal

Archives de la Ville de Montréal

[illegible] 2nd [illegible].

Miss [illegible] Brophy,
Montreal.

Dear Miss Brophy:-

Will you kindly call at my office to-morrow at 5 o'clock for the purpose of being examined on your capacity as frenchman and english stenographer and typewriter.

Yours truly,

L. O. Daniel

City Clerk.

Archives de la Ville de Montréal

Archives de la Ville de Montréal

Archives de la Ville de Montréal

Archives de la Ville de Montréal

Archives de la Ville de Montréal

Archives de la Ville de Montréal

Archives de la Ville de Montréal

19 Sept. 902.

Mr. J. C. Labrecque & Co.
Montreal.

Cher Monsieur,

Voulez vous me faire savoir si vous êtes prêt à délivrer le charbon pour le dép. des Parcs.

Comme vous le savez vous avez obtenu 1/3 du contrat, à savoir:

Ile Hélène 3 1/2 tonnes Stove à $6.00

Parc Mt Ry. 5 " Furnace à $6.00

à être livrée maintenant & 10 tonnes à être livrées plus tard.

Serre, Parc Lafontaine, 3 tonnes Stove à $6.00

et 10 tonnes de Furnace à $6.00

[illegible] il vous sera possible de [illegible]

[illegible]

19 Sept. 902.

The National Coal
and Wood Co.

Gentlemen:

We [illegible] [illegible] you will be [illegible] [illegible] [illegible] [illegible] [illegible]

As you [illegible] [illegible] [illegible] [illegible] [illegible] [illegible]

St Helen's Island 3 1/2 tons Stove at $6.00

Mt Ry. Park 5 " Furnace at $6.00

to be delivered [illegible] 10 tons to be delivered later.

Greenhouse Lafontaine Park 3 tons of Stove at $6.00

& 10 tons of Furnace at $6.00.

Hope you will make it convenient to deliver the above [illegible] [illegible] [illegible]

[illegible]

Archives de la Ville de Montréal

Sept. 17th 901.

[illegible] Moore & Co.
Montigny St.
City.

[illegible]

Will you kindly inform me when you will be ready to deliver the coal for the [illegible] department.

[illegible] you have been awarded 1/3 of the whole supply, viz:

[illegible] Island 3½ tons "Stove" at $6.00
Mt Ry. Park 5 " "furnace" at $6.00
to be delivered now and 10 tons to be delivered later on.

[illegible] house, Lafontaine Park, 9 tons of "Stove" at $6.00 & 10 tons of furnace at $6.00

[illegible] you will make it convenient to deliver the [illegible]

Archives de la Ville de Montréal

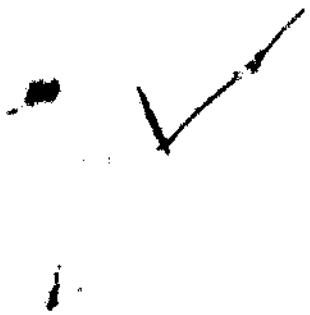

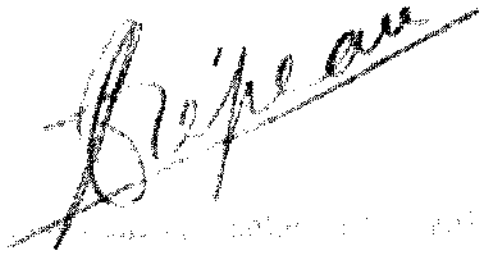

Archives de la Ville de Montréal

Archives de la Ville de Montréal

Archives de la Ville de Montréal

Archives de la Ville de Montréal

Archives de la Ville de Montréal

[illegible]

MRS. [illegible]
[illegible]
City.

Madam:-

At the request of Alderman H.A.Ekers, I beg to transmit to you herewith a list of the properties which are to be used by the Ladies Playgrounds Association as recreation places for children.

I have the honor to be,

Yours respectfully,

[signature]

Secy. Parks and Parries Com.

Archives de la Ville de Montréal

Archives de la Ville de Montréal

Cher Monsieur,

Vous êtes prié d'être [illegible] de Ville, Vendredi le 26 courant à 1 heures P.M. dans l'ordonnance de la Commission de l'Incinération.

Par ordre,

Secrétaire de la Commission.

Archives de la Ville de Montréal

Cher [illegible]

Vous [illegible] à l'Hôtel de Ville, Vendredi le 26 [illegible] P.M., dans la chambre de la Commission de l'Incinération.

Par ordre

[illegible]

Secrétaire de la Commission.

Archives de la Ville de Montréal

[illegible]
[illegible]
Montréal.

Cher Monsieur,

Vous êtes prié d'être présent à l'Hôtel de Ville, Vendredi le 28 courant à 4 heures P.M. dans la chambre de la Commission de l'Incinération.

Par ordre,

[illegible]

Archives de la Ville de Montréal

Le [illegible] septembre, 190[illegible].

[illegible]
[illegible] de la Province de Québec
[illegible] Québec,
Q U É B E C.

[illegible],

En réponse à la lettre du 10 courant, j'ai l'honneur de vous [illegible] règle [illegible] de $250 qui fixe le montant [illegible] pour les blanchisseurs chinois à $25.—

Je dois [illegible] qu'il y a [illegible] licence, [illegible] quelques [illegible]; le montant de la licence a été [illegible] par les [illegible] que la [illegible].

J'ajouterai [illegible] les chinois [illegible] payer [illegible].

Votre tout dévoué,

Greffier de la Cité.

Archives de la Ville de Montréal

[illegible] 900.

Jos [illegible], Esq.,
[illegible] Gault Bros and Co.,
[illegible]

Dear Sir:-

I have been instructed by the Chairman of the Parks Committee to acknowledge receipt of your letter of the 18th instant, and to inform you that if the City has tolerated the deposit of old building material on the east end of the Hay Market, it was to avoid the same to be deposited in the street and block the circulation to a large extent.

I may add, nevertheless, that the contractors will remove everything within a reasonable delay.

I have the honor to be,
Yours truly,

[illegible]

[illegible] Parks Com.

Archives de la Ville de Montréal

[illegible]

Manager of Transportation,

[illegible]

October 10th 1902.

Dear Sir,-

I take the liberty to send you herewith a copy of the protest served upon the Montreal Stock Yards Coy., in regard to the Abattoir they are presently erecting at Point St. Chs.

I thought that it would be of interest to you to know exactly what has been done in this matter.

I have the honor to be,

Yours faithfully,

[signature]

Archives de la Ville de Montréal

Archives de la Ville de Montréal

Archives de la Ville de Montréal

R. A. Dunton Esq.
City Notary

13th Oct. 1902

Re deed between the Montreal Pavement & construction Co. & the City.

Dear Sir:

Your attention is drawn on the following facts.

1st. The tender and specification are signed by Mr. J. A. McDonald:

2nd. The Contract is signed by the Montreal Pavement and Construction Co.

3rd. There is no resolution of the above named Co. showing who is authorized to sign on their behalf.

The Mayor will sign the deed as soon as you will have [illegible] these points.

Yours truly

[illegible]
Asst. City Clerk

Archives de la Ville de Montréal

Archives de la Ville de Montréal

15 Octobre

Mr Kattini Malouf et Frères,
113 rue St. Laurent,
Montréal.

Messieurs:

J'accuse réception de votre lettre du 10 courant offrant de mettre gratuitement à la disposition des citoyens de Montréal le bois de chauffage qu'il y a sur vos terres dans le Comté Labelle.

Je vous prierais de bien vouloir me faire savoir combien vous chargeriez pour ce bois livré à la Gare de chemin de fer la plus rapprochée.

Votre bien dévoué,

Maire.

Archives de la Ville de Montréal

[illegible], 19[illegible]

[illegible]

[illegible]

[illegible]

Dear Sir,

In reply to your [illegible] [illegible] [illegible] will be glad to [illegible] [illegible] [illegible]

[illegible]

[illegible]

Archives de la Ville de Montréal

Archives de la Ville de Montréal

Archives de la Ville de Montréal

Archives de la Ville de Montréal

MM. Ouellet et Fils,
Ste-Agathe des Monts,
P.Q.

Messieurs,

En réponse à votre lettre du 13 courant, je dois vous dire qu'en effet la ville a l'intention d'acheter du bois de chauffage, érable et merisier sont.

J'attends à avoir vos prix pour de ce bois de chauffage que vous devrez livrer à la cave de Ste-Agathe.

Votre bien dévoué,

Maire.

Archives de la Ville de Montréal

Archives de la Ville de Montréal

Oct. 15, 1904

[illegible],

Secretary [illegible],

The [illegible],

[illegible].

Dear Sir,

I am [illegible]

[illegible] of your letter of the [illegible], and [illegible]

[illegible] is [illegible] your

Company.

[illegible],

[illegible]

Archives de la Ville de Montréal

Dec. 17, 1904

John Molson, Esq.,
General Manager Agent,
Grand Trunk Railway Co.,
Montreal.

Dear Sir,

I have very pleasure in [illegible] to publish in the Montreal Gazette, [illegible] and [illegible]. [illegible] to the Grand Trunk Railway [illegible] judge that would be necessary [illegible]

[illegible]

Archives de la Ville de Montréal

Oct. 17, 190[illegible]

[illegible], Esq.,
[illegible], Freight Traffic Manager,
Canadian Pacific [illegible] Co.,
[illegible]

Dear Sir,

[illegible]

[illegible]

[illegible]

Archives de la Ville de Montréal

Oct. [illegible], 19[illegible]

[illegible], Esq.,

[illegible]

[illegible]

[illegible]

Dear Sir,

[illegible]

Yours very [illegible],

[illegible]

Archives de la Ville de Montréal

le 17 octobre,

Monsieur Fl. Perron, S.D.,

RUE - FLORE, Qué.

Cher monsieur,

En réponse à la vôtre du 16 courant, je dois vous dire que je verrai l'échevin Sauvageau relativement à votre offre.

Votre bien dévoué,

[illegible]

Archives de la Ville de Montréal

Archives de la Ville de Montréal

Archives de la Ville de Montréal

Archives de la Ville de Montréal

Archives de la Ville de Montréal

Oct. 17, 1906

[illegible], Esq.,

✓ [illegible],

Dear Sir,

Your letter of the [illegible] [illegible]

[illegible].

I do not think [illegible] [illegible]

[illegible] [illegible] [illegible]

[illegible], the [illegible] and your lowest price [illegible] [illegible]

[illegible].

Yours very truly,

[illegible]

Mayor.

Archives de la Ville de Montréal

Archives de la Ville de Montréal

Archives de la Ville de Montréal

Archives de la Ville de Montréal

Archives de la Ville de Montréal

Archives de la Ville de Montréal

✓

Archives de la Ville de Montréal

Archives de la Ville de Montréal

Archives de la Ville de Montréal

Archives de la Ville de Montréal

Archives de la Ville de Montréal

Archives de la Ville de Montréal

Archives de la Ville de Montréal

25th Oct.1904.

S.P.Howard,Esq.,
General Freight Agent,
C.P.Ry.Coy.,
Montreal.

Dear Sir:-

We have been waiting for cars at St.Faustin since 15 days in order to transport the wood we have purchased for distribution amongst the poor people of this City.

Will you kindly give the necessary orders to have as many cars as possible sent once so as to bring that wood to Montreal without further delay.By doing so you will enable us to satisfy all the pressing demands we have for fuel.

Believe me,

Yours very truly,

Mayor.

Archives de la Ville de Montréal

120

Archives de la Ville de Montréal

4th November 1903.

Manager Boulary Mfg.Coy.,
Montreal.

Dear Sir:-

I have been instructed by Alderman Gouture, Chairman of the Parks Committee, to inform you that the joints of Maisonneuve Monument will be repaired at once.

I also beg to thank you very sincerely for the trouble you have taken in this connection.

I have the honor to be,

Yours very truly,

Secy. Parks Com.

Archives de la Ville de Montréal

le Novembre 1902.

Je certifie que le 28 Octobre dernier les formules requises pour l'internement de Albina Labonté à l'Asile St. Jean de Dieu, Longue Pointe, ont été remplies et transmises au Surintendant Médical dudit Asile St. Jean de Dieu.

D'après les documents qui m'ont été soumis il appert que la fille Albina Labonté vient du Couvent de Lorette Pare Laval et qu'elle était détenue à ce couvent par suite d'une condamnation du Recorder de Montréal.

Greffier de la Cité.

Archives de la Ville de Montréal

[illegible] the [illegible] dit., I must say that we have [illegible] the Montreal Street Railway Company to place [illegible] but, lately, [illegible] was granted to a new Electric [illegible] the City, and a clause was inserted in the [illegible]

[illegible] you herewith a copy of said [illegible]

[illegible]

L. O. Demers

City Clerk.

Archives de la Ville de Montréal

November 12, 1902.

F.L.WANKLYN, Esq.,
General Manager,
Montreal Street Ry.Co.,
Montreal.

Dear Sir,

A meeting of the special committee concerning the choice of a site for the erection of the proposed civic hospital has been called for Saturday morning, at ten o'clock. I would respectfully ask you to try to be present at said meeting.

I have the honor to be

Yours very truly,

Mayor.

Archives de la Ville de Montréal

November 18, 1902.

E.A.HANKEY, Esq.,
General Manager,
Montreal Street Ry.Co.,
Montreal.

Dear Sir,

A meeting of the special committee concerning the choice of a site for the erection of the proposed civic hospital has been called for Saturday morning, at ten o'clock. I would respectfully ask you to try to be present at said meeting.

I have the honor to be

Yours very truly,

Mayor.

Archives de la Ville de Montréal

MM. [illegible] & [illegible],

Avocats de la Cité.

Messieurs.-

Vous êtes priés de transmettre pour l'assemblée de la Commission des Parcs et Traverses Mardi le 18 courant à 4 heures P.M. votre opinion sur les réclamations de MM. Quinet & Gilder & votre réponse aux questions qui vous ont été posées à ce sujet.

J'ai l'honneur d'être,

Votre bien dévoué,

Dépeau

Secr. [illegible]

Archives de la Ville de Montréal

le 18 novembre, 1902.

Monsieur l'Echevin Dunbar,
Montréal.

Cher Monsieur,

J'ai l'honneur de vous transmettre sous ce pli un extrait du procès-verbal de l'assemblée du Conseil de ville tenue le 17 novembre courant.

Votre tout dévoué,

Greffier de la Cité.

Archives de la Ville de Montréal

Nov.25th 1902.

William E.Hicks,Esq.,
Editorial dept.,
The New York Press,
N.Y.

Dear Sir:-

In reply to yours of the 24th instant,I beg to inform that in this City skating in public parks is a thing prohibited.

There are a large number of public skating rinks during winter in the different parts of the City but they are the property of clubs and private individuals.No regulations exist with regard to those skating rink.

I have the honor to be,

Yours respectfully,

Secy.Parks and Ferries Com.

Archives de la Ville de Montréal

Novembre 27th 1902.

M.Sullivan,Esq.,
Kingston,Ont.

Dear Sir:-

Yours of the 17th instant duly received and to your enquiries I have much pleasure in answering as follows:-

1.-All the sewers in Montreal empty in the River St.Lawrence and by that system the sewage is disposed of without the need of an Incinerator.

A successful experiment of a sewage farm has been made lately and by that system a whole ward is drained and the sewage disposed of.

2.-We have an Incinerator of the Thackeray system which has been in operation since 1894.This Incinerator is used for the burning of garbage and gives full satisfaction. Its capacity is 150 tons by 24 hours.The cost amounted to $39,000. I believe a similar one could be built at the same price.

[illegible]

Archives de la Ville de Montréal

tors;some of them are mechanics other are not, but they all have to undergo an examination before securing their appointment. Their salary is divided in three classes,viz:-$9.10;10.50 and $11.20.

4.-The physicians are subject to certain rules which are all defined in a by-law.I regret not to be able to send you a copy of that by-law,the edition being exhausted.

5.-There is a Provincial Board of Health independent of the City Health dept.

6.-The City Health dept.is administered by a Health Committee composed of 7 Aldermen.

Hoping these information will prove satisfactory.

I beg to remain,

Yours truly,

L. O. Daniel

City Clerk.

Archives de la Ville de Montréal

28 November 1902.

A.E.Park,Esq.,
for the Hackmen doing business on Victoria Sq.
Montreal.

Dear Sir:-

You are hereby authorized to erect a kiosk for the use of a telephone call,near Victoria square on a certain spot measuring 7 X 10 feet,which has been designated to you by Alderman Nelson.

Before proceeding to the construction of the kiosk in question you will have to submit the plans of same to Alderman Nelson for approval.

This permission shall be revocable at any time, and in such case the kiosk shall be removed without the owner thereof being entitled to any compensation from the City.

It is also understood that said kiosk shall always be kept in good order and painted as often as the Superintendent of Squares may ordered.

Yours truly,

Secy.Parks and Ferries Com.

Archives de la Ville de Montréal

will

Archives de la Ville de Montréal

Archives de la Ville de Montréal

Archives de la Ville de Montréal

M. L. J. [illegible]
Avocat de la Cité

7 Dec. 902

Cher Monsieur: J'ai examiné les procès verbaux de la municipalité de Hochelaga et je ne trouve aucune résolution obligeant la Cie. des Chemins de fer de Colonisation de payer une partie du coût de la construction de [illegible] [illegible] vous sur des lieux déjà [illegible] [illegible]

Votre très dévoué

[illegible]

Archives de la Ville de Montréal

M. H. G. Bouret
Comptable des dépt.
de l'Immigration

2 Dec. 901.

Cher Monsieur:

J'ai l'honneur de vous faire savoir qu'à la dernière séance de la Commission il a été décidé de vous demander de bien vouloir fournir, sans retard, un certificat de médecin attestant que vous êtes malade et incapable de travailler.

Vous voudrez bien aussi, si possible, comparaître devant la Commission à la séance qui aura lieu Vendredi le 3 courant à 4 heures p. m.

Votre très dévoué

[illegible]

[illegible]

Archives de la Ville de Montréal

✓

Archives de la Ville de Montréal

√√√√

L. O. David

City Clerk

Archives de la Ville de Montréal

Archives de la Ville de Montréal

[illegible] French Esq.,

[illegible] Park Hill Ave.,

City.

Dear Sir,

In reply to yours of the [illegible] Inst., I [illegible] to inform you that it is not necessary to have a special invitation for the [illegible] Recreation on Tuesday next.

The recreation is public, and [illegible]

Yours truly,

[illegible]

Archives de la Ville de Montréal

3 décembre, 189[illegible].

M. [illegible] [illegible] [illegible],

[illegible] rue St. Joseph,

[illegible].

Cher Monsieur,

En réponse à la vôtre du [illegible]

[illegible] [illegible] savoir que le nommé E. [illegible]

[illegible] employé dans son Département. Il y a [illegible] [illegible]

quinze [illegible].

[illegible] [illegible], je n'ai pas connaissance qu'il ait travaillé

[illegible] [illegible] [illegible].

Votre bien dévoué,

[illegible]

Archives de la Ville de Montréal

[illegible] Oct., [illegible].

[illegible] Rubinstein Esq.,

The Montreal Light, Heat & Power Co.,

City.

Dear Sir,

I beg to inform you that your tender for the furnishing of the necessary electric current to [illegible] H-P. [illegible] electric motor at the Incinerator, Point St. Charles, for the sum of $10. per H. P. per annum, for a regular service of [illegible] hours per day, has been accepted by the [illegible] Department.

You will kindly start immediately to extend your circuits, so as to be in a position to supply the [illegible] [illegible] [illegible] installed.

Yours truly,

[illegible]

Secretary Incineration Committee.

Archives de la Ville de Montréal

December 5th, 19[illegible].

T. H. Leonard Jr. Esq.,

Vice-President,

The Atlantic Electric Ltd. Co.,

City.

Dear Sir,

I beg to inform you that your offer to supply [illegible] electric motor to operate a screen at the Incinerator, for the use of $[illegible], and an additional cost of $[illegible] for wiring, counter shaft, etc., for said motor, the whole as detailed in your letters dated 1st. and 2nd. December, has been accepted by the Incineration Department.

I would respectfully ask you to make the necessary installation at once, so that our [illegible] may be put into operation, and not too much delay.

Yours truly,

Secretary Incineration Committee.

Archives de la Ville de Montréal

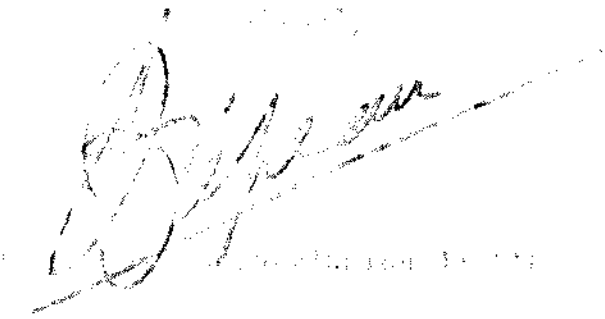

Archives de la Ville de Montréal

9 décembre, 1902.

M. J. Hutton,

Secrétaire,

La Compagnie de Téléphone des Marchands,

En Ville.

Cher Monsieur,

En réponse à la vôtre du 5 courant, j'ai bien l'honneur de vous faire savoir que la prochaine assemblée de la Commission des Finances aura lieu vendredi prochain, le 12 courant à trois heures.

Votre bien dévoué,

le Greffier de la Cité,

J. C. [illegible]

Archives de la Ville de Montréal

[illegible]

[illegible]

[illegible]

[illegible], Ont.

[illegible]

[illegible] to your letter of the Ett. Inst., [illegible] for [illegible] of the [illegible] relating the erection of poles on [illegible], [illegible] such By-Law. The different companies [illegible] the streets of the City have done so in [illegible] obtained either from the Provincial or Fed[illegible]

[illegible], nevertheless, the power to designate [illegible] be erected.

[illegible], Sir,

[illegible]

L. A. Daniel

[illegible]

Archives de la Ville de Montréal

Archives de la Ville de Montréal

December 17th 1902.

A.W.Park, Esq.,
for the Hackmen doing business on Victoria Sq.
Montreal.

Dear Sir:-

I am directed by Alderman Nelson to inform you that the plans of the kiosk you propose to erect near Victoria square has been found satisfactory. You are therefore authorized to proceed with the construction of said kiosk on the conditions mentioned in my letter of the 24th ult.

I would ask you, in order to give to this structure a good appearance, to make a window on each side of it.

Mr. Pinsonneau, Parks Supt., has been instructed to determine the position of the kiosk in question and to see that the same does exceed the dimensions agreed upon, that is to say 7 x 10 feet.

Yours truly,

[signature]

Archives de la Ville de Montréal

Archives de la Ville de Montréal

Archives de la Ville de Montréal

✓

L. O. Brien

Archives de la Ville de Montréal

M.L.J.Ethier,
Avocat de la Cité.

23 Janvier 1903.

✓

Cher Monsieur:-

Je vous transmets ci-inclus une copie anglaise et une copie française des amendements à la Charte de la Cité que l'on se propose de soumettre à la prochaine session de la Législature Provinciale.

Comme ces amendements doivent être discutés au Conseil Lundi prochain, je vous prierais de bien vouloir les examiner et donner votre approbation si vous les croyez assez parfaits, sinon vous voudrez bien faire les changements que vous jugerez nécessaires.

Votre bien dévoué,

L. Dr David

Greffier de la Cité.

Le bon Médecin à vous
Mon cher Médecin à tous
les avocats de la Cité

Archives de la Ville de Montréal

M. A. L. Gareau
Montréal

26 Janvier 1911

Cher Monsieur:-

La Commission d'enquête au sujet des accusations portées contre le Surintendant du dépt. de l'Incinération, s'assemblera Mercredi le 31 courant à 8 heures p.m. J'ai reçu instruction de vous faire savoir que la dite Commission est prête à entendre tous les témoins que vous voudrez faire comparaître pour prouver les accusations qui sont devant elle.

Votre bien dévoué

[signature]

Sec. de la Com. d'enquête.

Archives de la Ville de Montréal

Archives de la Ville de Montréal

Archives de la Ville de Montréal

Archives de la Ville de Montréal

Archives de la Ville de Montréal

R. A. Dunton, Esq.
Montreal

15th May 1923.

Dear Mr. Dunton:

Commending for the necessary documents for the [illegible] of a draft of contract for the supply of certain clothing [illegible] for the [illegible] by Mr. [illegible]

[illegible] for [illegible] [illegible] [illegible] have been [illegible] by the Council as you will see by the [illegible] [illegible] [illegible] [illegible] was only approved by the [illegible] [illegible] [illegible]. You will kindly [illegible] [illegible] contract for all the articles to be supplied [illegible] accordance with the terms of the specifications.

[illegible]

[illegible]

Archives de la Ville de Montréal

Archives de la Ville de Montréal

Archives de la Ville de Montréal

March 4th, 2.

Thos Tait, Esq.
Manager of Transportation,
Canadian Pacific Railway,
Montreal.

Dear Sir,

I take the liberty of asking you if it would be possible to arrange transportation for Ald.Couture and wife to Quebec and return.

As Mrs. [illegible] will leave a day after Mrs.Couture, I would ask you to make separate passes.

I have the honor to be

Yours truly

Adelme Bayet.

Archives de la Ville de Montréal

4 mars, 1908.

E. Jos. Page,

1015 Avenue de l'Hôtel-de-Ville,

Montréal.

Cher Monsieur,

Veuillez passer à mon bureau, dans le cours de la journée de demain : je désire absolument vous parler.

Votre bien dévoué.

Dupuis

Archives de la Ville de Montréal

[illegible] 6, 03.

[illegible]

[illegible]

[illegible]

Messieurs,

[illegible] quelques jours, nous demanderons des soumissions pour l'enlèvement [illegible] [illegible], et pour l'enlèvement des charognes. Si vous avez l'intention de soumissionner pour obtenir ces contrats, je me ferai [illegible] [illegible] vous transmettre des copies des cahiers de charges et des [illegible] de soumissions. Je vous prierais de bien vouloir me faire parvenir [illegible] immédiatement, vu que le délai fixé pour la réception [illegible] est très court.

Veuillez me croire

Votre bien dévoué

Secrétaire de la Commission de l'Incinération.

Archives de la Ville de Montréal

Mr. C. A. Harwood, Esq.
Secy. Numismatic
and Antiquarian Soc.

10th March 1862.

Dear Sir:

Enclosed you will find an extract of the minutes of the City Council meeting held yesterday adopting a report of the Finance Committee to change the conditions of the lease between your Society and the City. A copy of the proposed change is annexed to said extract. I would respectfully, and conformably with a resolution of the Finance Committee held on the 6 inst., to have a resolution passed by the Numismatic and Antiquarian Society ratifying said change in the lease and transmit the same to my office as soon as possible.

Yours truly,

[illegible]
City Clerk

Archives de la Ville de Montréal

[illegible] 03.

The Ser[illegible]
TH[illegible]

[illegible] Service Committee of this City are [illegible] of the Ferry Boat service between [illegible] Island, and directed me to make inquir[illegible] Ferry boat service between Toronto, Co[illegible] Point. I would [illegible] greatly obliged [illegible] with a reply to the following questions.

1.--[illegible] Toronto, [illegible] and [illegible] Point?

2.--[illegible] do they [illegible]?

3.--[illegible] the property of the [illegible]?

4.--[illegible] by the City [illegible] of [illegible] them?

5.--[illegible] capacity [illegible]

6.--[illegible]

[illegible] you may [illegible] proper to give me [illegible]

[illegible]

[illegible]

Dépeau
Secy. Parks [illegible] Com.

Archives de la Ville de Montréal

Archives de la Ville de Montréal

Archives de la Ville de Montréal

March 10th, 1902.

P.Coreman Esq.

Vice Consul General U.S.A.

Montreal.

Dear Sir,

I have much pleasure in sending you herewith copies of our By-Law regulating the width of wheeltires of vehicles of heavy draft for the "Civic Improvement League" of St Louis, Missouri. Any other information you may need on this subject will be furnished with great pleasure.

Believe me

Yours truly

City Clerk.

Archives de la Ville de Montréal

02.

Messieurs [illegible] & Fils,

[illegible],Mass.

U.S.A.

Messieurs,

La Commission de l'Incinération a accordé hier le contrat pour l'enlèvement des Chataignes à du M. O.R.Lemage,qui [illegible] à payer à la Ville, une somme annuelle de [illegible],pour ce privilège.

[illegible] votre cheque de $200.00 qui accompagnait votre soumission et je regrette de voir que vous n'avez pas réussi à obtenir le contrat.

Veuillez me croire

Votre [illegible]

Secrétaire de la Commission de l'Inc.

Archives de la Ville de Montréal

27 mars, 05.

[illegible],

Société des Salariés Historiques,

[illegible] St Laurent.

Monsieur,

Votre requête en date du 21 mars, demandant la permission de poser des affiches dans les parcs publics, a été soumise à la Commission des Parcs à Travaux et je suis chargé par cette Commission de vous informer qu'elle ne peut accompagner à votre demande vu que les réglements de la Ville défendent à qui que ce soit de se servir des parcs publics pour y annoncer des marchandises ou autres choses.

Votre bien dévoué

Secrétaire de la Commission.

Archives de la Ville de Montréal

Archives de la Ville de Montréal

Dear Sir,

[illegible] City Clerk with regard to the [illegible]
plenty [illegible] by the Park Committee, at their [illegible]
mechan[illegible] [illegible] not place them [illegible]
[illegible] said locate the same so as
not to [illegible]

Yours truly

[illegible]

Secretary of the Park Committee.

Archives de la Ville de Montréal

[illegible] avril, [illegible]

[illegible]

[illegible] des Parcs et Traverses de vous prie de [illegible] tous les bâtiments qui vous ont [illegible] privilèges, dans l'île Ste Hélène. Comme la [illegible] que vous prendrez des mesures pour que [illegible] l'ouverture de l'île Ste Hélène.

[illegible] Madame,

[illegible]

[illegible] de la Commission des Parcs et Traverses.

Archives de la Ville de Montréal

[illegible] April [illegible] 92,

[illegible]

[illegible]

[illegible]

The Parks Committee have considered yester- [illegible] against you by the Supt. of Mount Royal Park.

[illegible] demonstrated the fact that you [illegible] of discipline, they decided [illegible] you from the [illegible] staff and give you employ- [illegible] supernumerary.

You will kindly hand over immediately to the Supt. [illegible] badge. You will be obliged also to vacate [illegible] belonging to the City, which you presently occupy, [illegible] it.

Yours truly,

[illegible]

[illegible] Committee.

Archives de la Ville de Montréal

April [illegible], [illegible].

[illegible] Esq.

[illegible] Transportation, C.P.R.

Montreal.

[illegible],

I would feel obliged if you would arrange transportation from Montreal to Quebec and return for Alderson L.A.Lapointe & R.Nap.Hebert.

Yours very truly

Mayor.

Archives de la Ville de Montréal

11th April.

Mr. [illegible],

✓ City Clerk,

Kingston.

Dear Sir:-

There is a real estate association in Montreal, and the name of the secretary is Adolphe Lavergne, 6 Laval Ave.

Yours truly

City Clerk.

Archives de la Ville de Montréal

Archives de la Ville de Montréal

Archives de la Ville de Montréal

Archives de la Ville de Montréal

Archives de la Ville de Montréal

180

April 17th, 1907.

Messrs.

Gentlemen,

[illegible]

[illegible]

[illegible]

[illegible]

Archives de la Ville de Montréal

April [illegible] 19[illegible],

C.J. McDonald, Colonel,

Chief Supt. of Stores,

Ottawa.

Dear Sir,

[illegible] the old guns on the Champ de Mars, [illegible] interfere with parade, I would therefore ask your [illegible] to remove these three guns [illegible] to Lafontaine Park, for ornamental purposes, [illegible] their places at once.

Yours truly,

[illegible] Parks and Gardens [illegible]

Archives de la Ville de Montréal

Archives de la Ville de Montréal

17 Avril 1903.

A MONSIEUR LE PRÉSIDENT ET
MESSIEURS LES MEMBRES DE
LA COMMISSION DES FINANCES,
Montréal.

Messieurs.--

Afin de conserver en bon état les documents du Conseil et de la Commission des Finances qui sont déposés dans les archives de mon département, il est nécessaire d'acheter une certaine quantité de filières spéciales pour les y placer.

Ces filières se vendent $1.00 chacune et il en faudrait à mon plus 300.

Je vous prierais de vouloir voter le montant nécessaire pour acheter les filières en question.

Veuillez me croire,

Votre bien dévoué,

L. A. [illegible]

Greffier de la Cité.

Archives de la Ville de Montréal

Archives de la Ville de Montréal

Archives de la Ville de Montréal

Archives de la Ville de Montréal

[illegible] ILE-HELENE.

[illegible] résolution fut adoptée par le Conseil de Ville de Montréal et transmise au Ministre de la Milice pour obtenir l'autorisation d'établir un parc public sur l'Ile Ste-Hélène.

Le [illegible] en Conseil fut adopté par le Ministère fédéral accordant l'autorisation demandée aux conditions suivantes:-

1. [illegible] devant garder sur l'Ile une force de police suffisante pour empêcher la destruction des arbres et pour que le public ne pénètre pas dans la partie réservée pour des fins militaires;

[illegible] et la vente de boissons enivrantes devant être [illegible] dans ladite Ile.

[illegible] ne devant pas être admis avant 8 heures [illegible] après le coucher du soleil.

[illegible] bâtiment ne devant être érigé sans le consentement du [illegible] de Montréal.

De plus la présente autorisation devant être révocable en [illegible] par simple avis à cet effet, donné par le gouvernement ou par un officier de la milice active commandant les forces militaires à Montréal.

Des travaux importants ont été faits sur le Parc de l'Ile Ste-Hélène par la Ville de Montréal pour le rendre attrayant et pour y attirer le public. Et tous ont été construits, un public et l'autre construit par un [illegible] de Natation, les amusements de toutes sortes ont été installés [illegible] Esplanade a été construit où

Archives de la Ville de Montréal

(2)

[illegible] y vend au prix de la Ville des rafraîchissements de toutes sortes.

La Ville dépense une somme annuelle de près de [illegible] pour l'entretien et en améliorations.

Les employés sur l'île sont au nombre de [illegible] Surintendant [illegible] et 9 journaliers durant l'été. Tous ces employés sont [illegible] comme constables spéciaux et agissent comme tels.

Des bateaux passeurs, appartenant à la Compagnie de [illegible] Richelieu et Ontario font le trajet entre la Ville et l'île [illegible] les jours du 20 Mai au 30 Septembre, toutes les demie heures et [illegible] les quarts d'heures le dimanche et les jours de fêtes lorsqu'il [illegible] affluence de visiteurs.

Le Surintendant actuel est [illegible], Desmarteau qui occupa [illegible] depuis le 20 Avril [illegible] son prédécesseur était [illegible] décédé en 1907.

Archives de la Ville de Montréal

Archives de la Ville de Montréal

Archives de la Ville de Montréal

Archives de la Ville de Montréal

Archives de la Ville de Montréal

9th April 1903.

To the Chairman &

Members of the Harbour Commission.

Gentlemen:-

According to the instructions I have received, I send you herewith an extract of the minutes of the City Council, meeting held yesterday, and a copy of a protest served upon the City at the request of the Canadian Pacific Railway Co. and others, asking for adequate police protection on the wharves.-

Yours truly,

City Clerk.

Archives de la Ville de Montréal

Archives de la Ville de Montréal

[illegible]

L'Honor[illegible]

[illegible]

Monsieur [illegible]

[illegible] dernier le dept. de la Milice a fait placer sur le champ [illegible] canons hors d'usage. Dernièrement on en a fait [illegible] sur un coin du même terrain. Le dept. des Parc[illegible] des Magasins du dept. de la Milice [illegible] la permission de placer quelques uns de ces canons [illegible], mais cette permission a été refusée sous prétexte que les canons en question sont encore serviables. Les autorités militaires de Montréal déclarent le contraire et affirment qu'il est [illegible] s'en servir pour des fins d'armement.

Pourriez-vous user de votre influence pour obtenir que le Dept. de la Milice consente à ce que l'on place quelques uns de ces canons [illegible]. Ce serait un ornement pour ce Parc, tandis que [illegible] plutôt un embarras.

[illegible] St-Jacques Nord et St-J. Bte. Vous seraient [illegible] pour obtenir cette faveur.

[illegible]

J. D. Courtier

[illegible]

Archives de la Ville de Montréal

May 6th 1903.

W.D. [illegible]
[illegible] McGill University,
Montreal.

Dear Sir,

Your letter of the 20th ult referred to Mr W. [illegible] was submitted to the City Council and referred [illegible] meeting of that Committee was held [illegible] instructed to inform you that the Committee will be glad to meet you at any time with regard to the choice of a convenient site to place the Strathcona and R. [illegible] Monument.

Yours truly,

[illegible]

[illegible] Committee.

Archives de la Ville de Montréal

May 6th 1903.

T. [illegible]
[illegible]
[illegible]

[illegible]

[illegible] instructed to notify you that the [illegible] placed [illegible] Square near Osborne [illegible] has become a nuisance must be removed [illegible]

[illegible] take steps to comply with this request [illegible]

Yours truly,

[illegible]

Archives de la Ville de Montréal

M.P.X.[illegible]
Pr[illegible]

[illegible] si dans 8 jours de cette date [illegible] conformément aux instructions [illegible] permis sera considéré [illegible] votre dit kiosque du [illegible]

[illegible] etc.,

[illegible] des Parcs.

Archives de la Ville de Montréal

May 6th 1904.

Messrs. John James Browne and Sons,
Montreal.

Dear Sir,-

In reply to yours of the 4th instant, I beg to inform you that your account is still in the hands of the City Attorneys, & will probably be submitted to the sub committee on claims at their meeting which will be held on Thursday afternoon.

Yours respectfully,

City Clerk.

Archives de la Ville de Montréal

[illegible]

[illegible]

[illegible]

[illegible]

do [illegible]

could be tolerated [illegible]

you, [illegible] to send me in writing your [illegible]

[illegible]

for you in this matter.

Believe me,

Yours truly,

J. D. Couture

Chairman [illegible] Committee.

Archives de la Ville de Montréal

May 18th 1903.

[illegible]

[illegible]

[illegible] Sir,-

[illegible] you kindly inform me what price you [illegible] to make the necessary communication in order to [illegible] on St.Helen's Island.

[illegible] of the [illegible] Committee are anxious to have a [illegible] he put at a reasonable price.

[illegible]

Archives de la Ville de Montréal

May 19th 1905.

Mr. WAINWRIGHT, ESQ.,
General Assistant,
G. T. Ry. Cos.,
Montreal.

Dear Sir,

Herewith you will find an extract of the Minutes of the City Council, meeting held yesterday, adopting a report of the Road Committee granting your Company permission to lay a track across Mountain and Aqueduct streets, on certain conditions. Instruction has been to Mr. R. A. Hunton, City Notary to prepare the necessary deed. An additional copy of the plan you submitted to the Road Committee is needed to annex to said deed. Kindly send it to us at once so as to finish with this question without further delay.

Yours truly,

City Clerk.

Archives de la Ville de Montréal

19 Mai 1903.

Madame Veuve Arcade Député,
Montréal.

Madame,—

J'ai l'honneur de vous transmettre ci-inclus un extrait des minutes de la Commission des Parcs et Traverses, ordonnant la démolition de certaines cabanes que vous avez fait ériger sans autorisation dans le Parc de l'Ile Ste-Hélène.

J'ai aussi reçu instruction de vous prier de bien vouloir, à l'avenir, lorsque vous désirerez introduire des jeux ou amusements qui ne sont pas mentionnés sur votre contrat, vous adresser à la Commission des Parcs pour obtenir son autorisation.

J'attirerai maintenant votre attention sur le fait qu'il est défendu par le règlement des Parcs, d'afficher ou de déployer des enseignes, annonces ou réclames de quelque genre que ce soit dans un parc public sans la permission de la Commission des Parcs. Le Surintendant de l'Ile a en conséquence reçu instruction de faire enlever toutes les annonces qu'il y a actuellement dans le Parc de l'Ile Ste-Hélène.

Veuillez me croire,
Madame,
Votre bien respectueux

Secrétaire de la Com des Parcs.

Archives de la Ville de Montréal

Archives de la Ville de Montréal

[illegible] to yours of the 27 ulto. I have much pleasure [illegible] you herewith a copy of the By-Law containing the [illegible] in force in this City with reference to merchants [illegible] on the sidewalks for exposing their goods.

Yours truly,

City Clerk.

Archives de la Ville de Montréal

June 5th 1903.

Dear Davidson, Esq.
Montreal.

Dear Sir,-

I have the honor to transmit to you herewith an extract from the minutes of the City Council, meeting held yesterday, accepting the Strathcona and South African Monument to be placed in the centre of Dominion Square.

Yours truly,

[illegible]

Dear [illegible] and Ferrier Com

1 encl.

Archives de la Ville de Montréal

June 10th 1903.

[illegible]

[illegible] MONTREAL STREET RY.CO.

M O N T R E A L .

Dear Sir:

The Special Committee appointed by the City Council to study the question of constructing a common underground [illegible] for all electric wires, would like very much to discuss the matter with representatives of all Companies interested.

I was accordingly instructed to ask you if you could arrange to be present at a meeting of said special Committee, to be held in the Council Ante Room, City-Hall, on Tuesday next the 16th instant, [illegible] for the special purpose of discussing that important question.

Yours truly,

[illegible] Committee.

Archives de la Ville de Montréal

[illegible]

Dr. J.P. Calhoun,

President Merchants Telephone Coy.

M o n t r e a l.

Dear Sir,

The Special Committee appointed by the City Council to study the question of constructing a common underground conduit for all electric wires, would like very much to discuss the matter with representatives of all Companies interested.

I was accordingly instructed to ask you if you could arrange to be present at a meeting of said Special Committee, to be held in the Council Ante Room, City-Hall, on Tuesday next the 16th instant, for the special purpose of discussing that important question.

Yours truly,

Secy. of the Committee.

Archives de la Ville de Montréal

June 15th 1[illegible]

Hon. Dwight, Esq.

Pres. Gen. Man. Great North-Western Telegraph Coy

M o n t r e a l .

Dear Sir,

The Special Committee appointed by the City Council to study the question of constructing a common underground conduit for all electric wires, would like very much to discuss the matter with representatives of all Companies interested.

I was accordingly instructed to ask you if you could arrange to be present at a meeting of said Special Committee, to be held in the Council Ante Room, City-Hall, on Tuesday next the 16th instant, at [illegible] for the special purpose of discussing that important question.

Yours truly,

S[illegible] of the Committee.

Archives de la Ville de Montréal

June [illegible] 1902

James Kent, Esq.

Manager C.S.P. Coy's Telegraph.

Montreal.

Dear Sir,

The Special Committee appointed by the City Council to study the question of constructing a [illegible] underground conduit for all electric wires, would like very much to discuss the matter with representatives of all Companies interested.

I was accordingly instructed to ask you if you could arrange to be present at a meeting of said special committee, to be held in the Council Ante Room, City-Hall, on Monday next the 16th instant, at 8 o'clock for the special purpose of discussing that important question.

Yours truly,

Secy. of the Committee.

Archives de la Ville de Montréal

June 10th 190[illegible]

C.F.[illegible], Esq.

President Bell Telephone Coy.

Montreal.

Dear Sir,

The Special Committee appointed by the City Council to study the question of constructing a common underground conduit for all electric wires, would like very much to discuss the matter with representatives of all Companies interested.

I was accordingly instructed to ask you if you could arrange to be present at a meeting of said special Committee, to be held in the Council Into Room, City Hall, on Tuesday next the 16th instant, for the special purpose of discussing that important question.

Yours truly,

Secy. of the Committee.

Archives de la Ville de Montréal

20th June 1903.

J.E.Wilson, Esq.,

Manager Montreal Terminal Ry Co.,

Montreal.-

Dear Sir,-

The Special Committee appointed by the City Council to study the question of constructing a system underground conduits for all electric wires, would like very much to discuss the matter with representatives of all Companies interested.

I am accordingly instructed to ask you if you could arrange for the presence at a meeting of said special Committee, to be held in the Council Room, City Hall, on Monday next the 22nd instant, for the special purpose of discussing that important question.

Yours truly

Secy. of the Committee

Archives de la Ville de Montréal

June 10th 1903.

H.B.[illegible],Esq.,
President M.L.H.and P.C.
Montreal.

Dear Sir,-

The Special Committee appointed by the City Council to study the question of constructing a common underground conduit for all electric wires, would like very much to discuss the matter with representatives of all Companies interested.

I was accordingly instructed to ask you if you could arrange to be present at a meeting of said special Committee, to be held in the Council Ante Room, City Hall, on Tuesday next the 16th instant, at 4 o'clock for the special purpose of discussing that important question.

Yours truly,

Secy. of the Committee.

Archives de la Ville de Montréal

Archives de la Ville de Montréal

Archives de la Ville de Montréal

[illegible] 1908,

[illegible]

[illegible] presently of a light sprinkl- [illegible] sand boulevard of Park La- [illegible] for you to make a Studebaker patent [illegible] wagon of a capacity of only 350 gallons, [illegible]

[illegible] make such sprinkler could you indicate [illegible] make it.

[illegible] truly,

[illegible] Chicago,

Yours truly,

A. [illegible]

Archives de la Ville de Montréal

[illegible] 1903.

[illegible]

[illegible]

Montréal,

[illegible]

J'ai l'honneur de vous informer que le Conseil de Ville de Montréal a adopté, à l'assemblée tenue hier, une résolution décrétant qu'à l'avenir la clause suivante, relativement [illegible] dans tous les contrats avec [illegible]

[illegible] est par les présentes déposée par l'en[illegible] les mains de la Cité, comme garantie que le dit [illegible] et exécutera fidèlement le présent contrat [illegible], et il est par les présentes spécialement convenu et stipulé entre les parties de première et de seconde par [illegible] la [illegible] confisquée au profit de la Cité et deviendra [illegible] [illegible] où le dit entrepreneur [illegible] le présent contrat, en tout ou en partie, [illegible] la vraie intention des dites parties et sans cette [illegible] contrat n'aurait pas été passé entre les [illegible].

[illegible] vous conformer à cette résolution [illegible] contrats pour la Cité.

[illegible] dévoué,

[illegible]

[illegible] la Cité

Archives de la Ville de Montréal

[illegible] Juin 1908.

M. [illegible] N.P.

Bâtisse de Ville,

Montréal.

Cher Monsieur:-

J'ai l'honneur de vous informer que le Conseil de Ville de Montréal a adopté à l'assemblée tenue hier, une résolution décrétant qu'à l'avenir la clause suivante, relativement aux dépôts, devra être insérée dans tous les contrats accordés à la Cité, à savoir:-

" La somme de $____ est par les présentes déposée par l'entrepreneur entre les mains de la Cité, comme garantie que le dit entrepreneur remplira et exécutera fidèlement le présent contrat, en tous points, et il est par les présentes spécialement convenu et stipulé entre les parties de première et de seconde part que la dite somme sera confisquée au profit de la Cité et deviendra ipso facto [illegible] de la Cité dans le cas où le dit entrepreneur manquerait d'exécuter le présent contrat, en tout ou en partie, car telle est la vraie intention des dites parties et sans cette stipulation, le présent contrat n'aurait pas été passé entre les dites parties".

Vous [illegible] à cette résolution [illegible] par la Cité.

[illegible]

Archives de la Ville de Montréal

15th June 1903

P.A. [illegible] ESQ.

Public Notary,

Montreal.

Dear Sir:-

I have the honor to inform you that the City Council, at yesterday's meeting, has adopted the following clause with regard to deposits, which clause shall hereafter be inserted in all contracts with the City.

"The sum of $ _____ is hereby deposited by the contractor with the City as security that the said contractor will faithfully perform and execute the present contract in every particular and it is hereby specially agreed and convenanted between the parties of the first and second parts that the said sum shall be forfeited to the City and become ipso facto the property of the City, in the event of the said contractor failing to carry out this contract in whole or in part, for such is the true intention of the said parties and without the said convenant the present contract would not have been executed by the said parties.

I would therefore respectfully ask you to kindly have the clause in question inserted in all the contracts which you may hereafter prepare for the City.

Yours truly,

Archives de la Ville de Montréal

June 17th 1903.

Canada Bridge and Iron Works Coy.,
Montreal.

Gentlemen,-

I have the honor to transmit to you herewith an extract of the minutes of the City Council of Montreal, meeting held on the 15th inst., adopting a report of the Road Committee to allow your Company to lay a small pipe across Shannon St., on certain conditions.

I have the honor to be,

Yours truly,

encl.

City Clerk.

Archives de la Ville de Montréal

Philadelphia U.S.A.
New York U.S.A.
Chicago U.S.A.
Cambridge, Mass. U.S.A.
Rochester, N.Y. U.S.A.

[illegible] 17th [illegible]

[illegible]

[illegible]

Dear Sir,

The [illegible] authorities of the City of Montreal are, at the present time, considering the question of the establishment of a [illegible] for the wires [illegible] Telephone, Light, Heat and Power Companies.

[illegible] to secure the services of a competent engineer to [illegible] would feel greatly obliged if you would kindly [illegible] by return mail, the name of an expert in such matters.

I have the [illegible],

[illegible] servant,

[illegible]

City Clerk.

Chas. Engineer
[illegible]

J. W. Ross, Pres. Commissioner
Dist. of Columbia [illegible]

[illegible]
Chief Insp. of Wires
Boston

J. P. Barrett, Supt. of City Telegraph Dept.
Chicago

W. D. Sergent, New York [illegible]
Telephone Eng.
Brooklyn

T. Rossel Cathcart
Chairman Electrical Com.
Baltimore
N.A.

D. L. Northup, Com. [illegible]
[illegible]
Brooklyn [illegible]

Archives de la Ville de Montréal

18th June 190[illegible]

C.F.SIME,ESQ.,

President Bell Telephone Co.

M o n t r e a l :-

Dear Sir:

At a meeting of the Special Committee of the City Council of Montreal, re Underground Conduits, held on the 15th instant, after a lenghty discussion with representatives of [illegible] interested in the question of a common subway for all electric wires, the following resolution was adopted:-

RESOLVED: That the several Companies which might be interested in the question of a subway for the placing of all wires, be desired to come on expert or experts who may in conjunction with an expert to be named by the City, form a commission for the purpose of preparing a plan and estimate for a common conduit for all wires in such sections of the City as may be subsequently [illegible] upon; said commission to report this Committee within 60 days of its appointment.

In accordance with said resolution, I would respectfully ask you to kindly inform me of the name of the expert or experts you wish to appoint to represent your Company in the above proposed Commission.

I have the honor to be,

Yours truly,

Copy of the Com.

Archives de la Ville de Montréal

18th June 1903.

H.S. Dwight, Esq.,

Pres. and Gen. Manager O.N.W. Telegraph Coy.

M o n t r e a l .

Dear Sir:-

At a meeting of the Special Committee of the City Council of Montreal, re Underground Conduits, held on the 17th instant, after a lengthy discussion with representatives of Companies interested in the question of a common subway for all electric wires, the following resolution was adopted.

RESOLVED: That the several Companies which might be interested in the question of a subway for the placing of all wires, to desired to name an expert or experts who may, in conjunction with an expert to be named by the City, form a commission for the purpose of preparing a plan and estimate for a common conduit for all wires in such sections of the City as may be subsequently determined upon; Said Commission to report to this Committee within 60 days of its appointment.

In accordance with said resolution, I would respectfully ask you to kindly inform me of the name of the expert or experts you wish to appoint to represent your Company in the above proposed Commission.

I have the honor to be,

Yours truly,

Secy. of the Com.

Archives de la Ville de Montréal

June 18th 1903.

F. G. GOSSLER, ESQ.,
Supt. Montreal Light
Heat and Power Coy.,
Montreal.

Dear Sir.-

At a meeting of the Special Committee of the City Council of Montreal, re Underground Conduits, held on the 1[illegible]th instant, after a lengthy discussion with representatives of Companies interested in question of a common subway for all electric wires, the following resolution was adopted:-

RESOLVED:-That the several Companies which might be interested in the question of a subway for the placing of all wires, be desired to name an expert or experts who may, in conjunction with an expert to be named by the City, form a commission for the purpose of preparing a plan and estimate for a common conduit for all wires, in such sections of the City as may be subsequently determined upon; said Commission to report to this Committee within [illegible] of its appointment.

In accordance with said resolution, I would respectfully ask you to kindly inform me of the name of the expert or experts you wish to appoint to represent your Company in the above proposed Commission.

I have the honor to be,
Yours truly,

Secy. of the Com.

Archives de la Ville de Montréal

Archives de la Ville de Montréal

Archives de la Ville de Montréal

Archives de la Ville de Montréal

Archives de la Ville de Montréal

Archives de la Ville de Montréal

Archives de la Ville de Montréal

New York

Your letter, dated 10th

Archives de la Ville de Montréal

Archives de la Ville de Montréal

Miss Caroline A. [illegible],
[illegible] University [illegible],
Montreal.

Miss:-

I have been [illegible] by [illegible], Chairman of the Parks Committee to inform you that [illegible] reasons favor the site on Ontario street, next to No. 4 Police station, for the establishment of a playground for children. He suggested that a far better place would be the Old Coteau Barren, situated also on Ontario street, about 100 feet east of St. Denis street. This site, it is expected, could be had for a nominal rent. The proprietors are the Ecclesiastics of the Quebec Seminary.

I may add that nearly all the citizens in the vicinity of Ontario street have expressed the opinion that the site next to the police station is not suitable for a playground and that the site suggested by Alderman Couture would be more advantageous for the purpose.

I have the honor to be,
Yours respectfully,

[signature]

Secretary Committee.

Archives de la Ville de Montréal

Archives de la Ville de Montréal

Archives de la Ville de Montréal

Mo Juin, 1903.

H. L. J. Cannon,

Assistant procureur general.

Quebec.

Cher Monsieur,

J'ai l'honneur de vous transmettre sous pli une copie de l'acte de quittance et d'arrangement passé devant Me Victor Morin, notaire, entre le Gouvernement de Québec et la Cité de Montreal, au sujet des amendes imposées par la cour de Recorder.

Votre bien devoué

Greffier de la Cité.

Archives de la Ville de Montréal

June 29th, 1903.

D. McNichol, Esq.

General Manager, C. P. Ry.

Montreal.

Dear Sir,

I would feel obliged if you would provide transportation to Labelle and return for Ald. J.D.Couture and brother.

Yours truly

Mayor.

Archives de la Ville de Montréal

July 2nd, 1908.

The Barber Asphalt Paving Co.,

Montreal.

Gentlemen,

I have the honor to transmit you herewith an extract from the Minutes of the City Council of Montreal, adopting a report of the Road Committee to ratify new arrangement with your Company, re Paving of Maisonneu Ave.

Yours truly

City Clerk.

Archives de la Ville de Montréal

[illegible] juillet 1903.

[illegible],

[illegible] de l'Association St-Jean Bto.

M o n t r é a l.

Cher Monsieur,

[illegible] l'honneur de vous transmettre [illegible]

[illegible] Conseil de la Cité de Montréal,

[illegible] le [illegible] juin 1903, [illegible]

[illegible]

[illegible] Monsieur [illegible], a reçu instruction de [illegible]

[illegible] et il vous [illegible] lorsque [illegible]

[illegible]

[illegible] l'honneur d'être,

[illegible]

[illegible]

[illegible]

Archives de la Ville de Montréal

July 3rd, 1905.

John Hendrick, Esq.,

Supt. Mount Royal Park.

Dear Sir,

I have been instructed by Ald. Couture, Chairman of the Parks & Ferries Committee, to indirect you to check very carefully the time of the son of Mr. Jos. Lamarche, master blacker, who will work for the City in repairing the Cloacas in Mount Royal Park.

I may say that no account will be paid unless certified by you, and the Chairman relies upon you to see that there shall be no overcharge.

Yours truly

Sec'y of the Parks & Ferries Committee.

Archives de la Ville de Montréal

July 3rd, 1908.

S. S. Barnard, Esq.,

Vice Pres & Sec. of the Standard Vitrified Conduit Co.

New York.

Dear Sir,

Yours of the 30th., ult. duly received. I beg to state that your presence in Montreal would be premature. I will submit your letter to the Committee and I will advise you of their decision.

Yours truly

Sec'y of the Special Committee on Conduits.

Archives de la Ville de Montréal

July 9th 1908.

CHAS. M. PHELPS, [illegible],
Chief Engineer of Subway Commission,
Baltimore, Md.

Dear Sir.-

As you are probably aware of the Corporation of Montreal is considering the advisability of establishing and underground conduit system for all wires, and to this end has decided to have plans and specifications prepared.

The idea is that a local engineer should be named from whom would [illegible] of this work, but it is deemed necessary [illegible] consulting engineer of experience be also appointed.

According to the instructions I have received I write to know if you [illegible] in this latter capacity, and [illegible] to Montreal at an [illegible] of the problem and to arrange with [illegible]

[illegible] the City of Montreal

[illegible]

Archives de la Ville de Montréal

July 9th 1908.

H. [illegible], Esq.,
Vice Pres.,
Standard [illegible]

[illegible]

[illegible] that I have written this day to [illegible] of Baltimore, asking him to come to Montreal to di[illegible] the question of preparing [illegible] and [illegible] conduit in this City.

[illegible] find a copy of the letter I gave [illegible] Pr. Phelps.

Believe me,

[illegible]

[illegible] Committee on Conduit.

Archives de la Ville de Montréal

Archives de la Ville de Montréal

Archives de la Ville de Montréal

Archives de la Ville de Montréal

Archives de la Ville de Montréal

[illegible]

[illegible]

[illegible]

[illegible] probably know our Parks by-law strictly prohibits [illegible] of St.Helen's Island to all quadrupeds.

[illegible] superintendent reports that he has experienced [illegible] difficulty [illegible] keeping away dogs from St.Helen's Island, [illegible] [illegible] boat.

[illegible] ask you to kindly give instructions to [illegible] not to [illegible] dogs on the Island boat.

Believe me,

Yours truly,

Secy.Parks Committee.

Archives de la Ville de Montréal

July 20th 09.

[illegible],Esq.,
Vice President and Secy.
Standard Vitrified Conduit Coy.,
New York.

Dear Sir,-

I have just received you telegram asking if it would be advisable for you and Mr.Phelps to be in Montreal on [illegible].

I beg to inform you that I had an interview this morning with [illegible],Chairman of the Committee and have arranged with him for a meeting of the Committee on Conduit on Tuesday the 28th instant.

I am accordingly writing to Mr.Phelps asking him to be in Montreal on that date.

Hoping these arrangements will be satisfactory to Mr. Phelps and to yourself,

I beg to remain,

Yours truly,

Committee on Conduit.

Archives de la Ville de Montréal

July [illegible] 05

[illegible]

[illegible] have arranged with Alderman Martineau, Chairman [illegible] on Conduit to have a meeting on Tuesday next [illegible] of conferring with you. [illegible] to be in Montreal for that [illegible]

Believe me,

[illegible]

[illegible] on Conduit.

Archives de la Ville de Montréal

July [illegible]

Wm. McNally, Esq.,
Montreal.

Dear Mr. McNally.-

I am in receipt of your letter with telegrams enclosed. I may tell you that I have arranged with Alderman Barbeau, Chairman of the Committee to call a meeting of the Committee for Tuesday next the 25th instant to meet Mr. Phelps.

I have accordingly written to Mr. Phelps to be in Montreal for that date.

I also wrote to Mr. Barnard, Vice President of the Standard Vitrified Conduit Coy. to inform him of that fact.

Believe me,

Yours truly,

Archives de la Ville de Montréal

The H.P.Camp Company,
88 Hartford Building,
Chicago, Ill.

Gentlemen.-

I have been instructed by Alderman Martineau to acknowledge receipt of your letter of the 20th instant and also a copy of your catalogue and photograph of your conduits, and to inform you that the same will be submitted to the Committee on conduits at their next meeting.

I have the honor to be,

Yours truly,

Secy. of Committee on Conduits.

Archives de la Ville de Montréal

July [illegible] 1903.

Wm. [illegible], Jr.
Electrical Engineer,
New York.

Dear Sir.-

Your letter of the 21st instant, addressed to Alderman [illegible], was duly received by him and he instructed me ~~him~~ to inform you that it will be submitted to the Committee on Conduit at their next meeting.

I have the honor to be,

Yours truly,

[illegible]

Archives de la Ville de Montréal

Messrs. J. G. Wild And Company,
Engineers, Contractors,
New York.

Gentlemen.-

I have been instructed by Alderman [illegible]
to acknowledge receipt of your letter of the 16th instant, and
to inform you that the same will be submitted to the Council
on Conduit at their next meeting.

I have the honor to be,

Yours truly,

[illegible] of the Committee on Conduit.

Archives de la Ville de Montréal

July 31rd 1906.

[illegible]
[illegible] Contractor,
[illegible] York.
N.Y.

Your Sir,-

I am directed by Alderman Martineau [illegible] the receipt of your letter of the 31st instant [illegible] to inform you that the same will be submitted to the Committee on Conduit at its [illegible] meeting.

I have the honor to be,

Yours truly,

Secy. of Committee on Conduit.

Archives de la Ville de Montréal

July 24th 1902.

[illegible],Esq.,
Gen'l.Supt.and Engineer,
M.L.H.and P.Coy.,
Montreal.

Dear Sir,-

I beg to inform you that the expert who will represent the City of Montreal in the preparation of plans and estimates for the proposed common subway for electric wires, will arrive in Montreal on Tuesday next.

It has been deemed advisable to arrange a preliminary conference between this expert and the interested parties, and Wednesday next the 29th instant at 2 o'clock was fixed for the holding of this conference.

I would respectfully ask you to kindly be present at said conference.

I have the honor to be,

Yours truly,

[illegible] Committee on Conduit.

Archives de la Ville de Montréal

July 14th 1908.

[illegible]

[illegible]

[illegible]

I beg to inform you that the expert [illegible] the City of Montreal in the preparation of plans and estimates for the proposed common subway for electric wires, will arrive in Montreal on Monday next.

It has been deemed advisable to arrange a preliminary conference between said expert and the interested parties, and Wednesday next the 29th instant at 3 o'clock was fixed for the holding of this conference.

I would respectfully ask you to notify Mr. Jas. A. Baylis [illegible] Company's engineer to be present at said conference.

I have the honor to be,

Yours truly,

Secy. of Committee on Conduit.

Archives de la Ville de Montréal

July 24th 1908.

[illegible]
[illegible] of Telegraphs,
[illegible]
[illegible].

Dear Sir,-

I beg to inform you [illegible] represent the City of Montréal in the preparation of plans and estimates for the proposed common survey for electric wires, will arrive in [illegible] Tuesday next.

It has been [illegible] available to arrange a preliminary conference between this expert and the interested [illegible], and [illegible] the 29th instant at 2 o'clock [illegible] for the holding of this conference.

You are respectfully invited to be present at said conference.

Yours truly,

[illegible]

[illegible]

Archives de la Ville de Montréal

July [illegible] 1907.

[illegible] Hollerhey, Esq.,
Manager Montreal Terminal Ry. Coy.,
Montreal.

Dear Sir,-

I beg to inform you that the expert who will represent the City of Montreal in the preparation of plans [illegible] for the proposed common subway for electric [illegible] [illegible] in Montreal on Tuesday next.

It has been deemed advisable to arrange a preliminary conference between this expert and the interested parties, and [illegible] next the [illegible] at [illegible] o'clock was fixed for the holding of this conference.

As your Company is interested in this matter, I was instructed to respectfully ask you to be present at said conference or to be represented by a competent officer.

I have the honor to be,

Yours truly,

[illegible]

[illegible] Committee on Conduits.

Archives de la Ville de Montréal

July [illegible] 190[illegible]

[illegible]
[illegible] General [illegible],
[illegible] Telegraph Co.,
[illegible].

Dear Sir,-

I beg to inform you that the expert who will [illegible] present the City of Montreal in the preparation of [illegible] [illegible] for the proposed common subway for [illegible] arrive in Montreal on Tuesday next.

It has been [illegible] advisable to arrange a preliminary conference between this expert and the interested parties and Tuesday next the [illegible] instant at 2 o'clock was fixed for the holding of this conference.

As your Company is interested in this matter, I am instructed to respectfully ask you to be present at said conference or to be represented by a competent officer.

I have the honor to be,

Yours truly,

Secy. of Committee on Conduit.

Archives de la Ville de Montréal

July 24th 1905.

[illegible],
[illegible] Defendants Telephone Coy.,
[illegible].

Dear Sir,

I beg to inform you that the expert who will [illegible] the City of Montreal in the preparation of plans and estimates for the proposed common subway for electric wires, will arrive in Montreal on Thursday next.

It has been deemed advisable to arrange a preliminary conference between this expert and the interested parties, and Wednesday next the 29th instant at 2 o'clock was fixed for the holding of this conference.

As your Company is interested in this matter, I was instructed to respectfully ask you to be present at said conference or to be represented by a competent officer.

I have the honor to be,

Yours truly,

Secy. of Committee on Conduit.

Archives de la Ville de Montréal

July [illegible] 190[illegible]

F.L.Wanklyn,Esq.,
Vice President and General Manager,
Montreal Street Ry.Coy.,
Montreal.

Dear Sir,-

I beg to inform you that the expert who will represent the City of Montreal in the preparation of plans and estimates for the proposed common subway for electric wires, will arrive in Montreal on Tuesday next.

It has been deemed advisable to arrange a preliminary conference between this expert and the interested parties, and Wednesday next the 24th instant at 2 o'clock p.m. was fixed for the holding of this conference.

As your Company is interested in this matter, I was instructed to respectfully ask you to be present at said conference or to be represented by a competent officer.

I have the honor to be,

Yours truly,

Secy. of Committee on Conduit.

Archives de la Ville de Montréal

July 23rd 1908.

Mr.Chas.F.Phelps,Jr.
Chief Engineer,
Electrical Commission,
Baltimore.

Dear Sir,-

Some of our leading newspapers have signified to me their desire of publishing your portrait on your arrival in Montreal. If you see no objection to this I would advise you to bring with you 3 or 4 of your photos.

As I have told you in my preceding letter you are expected in Montreal on Tuesday the 28th instant and I hope that nothing will prevent you from coming.

Believe me,

Yours truly,

Secy.of Committee on Conduit.

Archives de la Ville de Montréal

July 24th, [illegible].

William [illegible], Esq.
City Treasurer,
Montreal.

Dear Sir,

Parks & Worries Committee have recently made large improvements to the 4 water-closet buildings, on Mount Royal Park and Fletcher Field.

These improvements have cost in the neighbourhood of $4,200.00 As there is no insurance of any kind on these buildings, I thought advisable to ask you to insure the same for at least $500.00 each.

If this can't be done, please advise me and I will report to the Committee.

Yours truly

Superintendent of Mount Royal Park.

Archives de la Ville de Montréal

Archives de la Ville de Montréal

John W. Barlow, Esq.

City Surveyor,

Montreal.

Dear Sir,

I have the honor to transmit you herewith a letter [illegible] this day from the Montreal Gas Co., Seat & Power Co's, notifying the [illegible] their intention to construct conduits on [illegible] Street, from [illegible] Street, and also on Prince and Queen [illegible] between Wellington and Ottawa Streets, and making that the position of [illegible] Subway be located.

Kindly give the same due attention.

I have the honor to be

Yours truly

[illegible]

ENCLOS.

Archives de la Ville de Montréal

July 25th, 1908.

H. F. Hanson, Esq.

Sec.-Treas.

Montreal Light, Heat & Power Co.

Montreal.

Dear Sir,

I beg to acknowledge receipt of your letter of the [illegible] inst., notifying the Duty of your intention to construct conduits on Ottawa Street, from McCord Street to Queen Street, and on Prince and Queen Streets, from Wellington Street to Ottawa Street, and asking that the position of [illegible] be located; and to inform you that the same was referred to the City Surveyor.

I have the honor to be

Yours truly

City Clerk.

Archives de la Ville de Montréal

Archives de la Ville de Montréal

Louis Bauset

Archives de la Ville de Montréal

31 juillet, 1900.

M. O. Dur[illegible]

[illegible] de la Cité.

[illegible]

Cher Monsieur,

[illegible] compte de la Commission du Richelieu pour le transport des [illegible] [illegible] que toute la difficulté [illegible] [illegible] le Cie du Richelieu ne pourrait pas du transport [illegible] [illegible] Ste Hélène. Il y a deux ans, la ville avait [illegible] payer [illegible] sur la [illegible] du Gouvernement [illegible] [illegible] la ville, la [illegible] [illegible] payé.

[illegible] payer la [illegible] actuel [illegible] les [illegible]

[illegible]

[illegible] de la Commission des Parcs et Travaux.

Archives de la Ville de Montréal

August 4th, 1902.

Mos[illegible] Co.

[illegible] 1902.

Gentlemen,

I acknowledge receipt of your letter of the [illegible] ult. addressed to the Chairman [illegible] Committee, and I beg to inform you that the same will be duly consi[illegible] the question of the building of the conduits will be taken up. I may [illegible] that construction will not be discussed only after an [illegible] companies has been reached.

Yours truly

Secretary of the Conduit Committee.

Archives de la Ville de Montréal

August 4th, 1902.

American Conduit Co.

Philadelphia,

Pa.

Gentlemen,

I [illegible] to acknowledge receipt of your [illegible] the Chairman of the Conduit Committee and to inform you that the same will be duly considered when the question of the building of the conduits will be taken up.

Yours very truly

Sec'y of the Conduit Committee.

Archives de la Ville de Montréal

Archives de la Ville de Montréal

Archives de la Ville de Montréal

11 août, 1908.

Lieut. Col. [illegible],

Département [illegible] de la Milice

et de la Défense,

[illegible]

Monsieur,

Une [illegible], composée des échevins Couture à Lesieur, a été nommée par la Commission des Parcs pour se rendre à Ottawa, afin d'avoir une entrevue avec les autorités fédérales, au sujet de l'île Ste Hélène. Il s'agit d'obtenir du Gouvernement l'autorisation de se servir de toute l'île comme parc public. Je vous prierais de me faire savoir [illegible] pour nos Messieurs de rencontrer le ministre de la Milice, [illegible]

[illegible]

[illegible]

[illegible] de la Commission des Parcs.

Archives de la Ville de Montréal

[illegible] August 05.

D. Mo[illegible]
[illegible] Chemical and General Manager,
[illegible]
[illegible]

Dear Sir,

[illegible] to inform you that the report of the Road Committee [illegible] the closing up, on certain conditions, of parts of Commissioners, Wolfe, Montcalm and other streets for the enlargement of your Company's freight yards, was submitted to the City Council [illegible] yesterday and the whole matter was [illegible] the [illegible] rights of the City and the Canadian Pacific Railway Co. This Committee is composed of the following members:

Aldermen L.A. Lapointe, Lévy, LeBeuf, Pebillard, Giroux, Nelson, Turner, Lavallée and Robertson.

[illegible] that every member of said Committee may be [illegible] with the details of this proposed extension [illegible] ask you to send me for each of them a copy [illegible] by your engineers in connection therein.

[illegible]

L. A. Daniel

Archives de la Ville de Montréal

[illegible] 1918, 1908.

[illegible]

Dear Sir,

[illegible] you will [illegible] an extract from the [illegible] of the [illegible], [illegible] ing [illegible] the land required for the opening of [illegible]

Mr. [illegible] Vice President, C. P. R. has to obtain the [illegible] sent [illegible] for the [illegible] to the City of the land in question, and I would therefore advise you to be [illegible] with his before preparing the necessary [illegible] for this session.

[illegible] the honor to be

[illegible] Obedient servant

Archives de la Ville de Montréal

Archives de la Ville de Montréal

Archives de la Ville de Montréal

Ci-mont, [illegible]

[illegible] Lavallée, Echevin,

Montréal.

Cher Monsieur Lavallée,

En réponse à la vôtre du 19 courant, je dois vous faire savoir que le contrat au sujet de la cession de la rue Gauthier par Madame [illegible], donné à [illegible] par Maître Gaston et sera signé d'ici à quelques jours.

Il n'est pas nécessaire de soumettre ce contrat au Conseil, vu que, par le rapport de la Commission de la Voirie, adopté le 10 courant, le Maire et le Greffier sont autorisés à le signer.

Veuillez me croire

Votre bien dévoué

Archives de la Ville de Montréal

Archives de la Ville de Montréal

29 août 1904.

Monsieur.-

Je vous prierais de bien vouloir me transmettre pour la Commission au sujet de l'établissement d'un égout collecteur, un état démontrant les sommes dépensées par votre département en 1897, 1898, 1899, 1900, 1901 et 1902.-

1.------Pour réparations aux bâtiments appartenant à la Cité.(Donner séparément le montant dépensé sur chaque bâtiment.)

2.------Pour réparations aux bâtiments loués par la Cité.(Donner séparément le montant dépensé sur chaque bâtiment)

3.------Pour l'érection de bâtiments.

4.------Pour la fabrication (1)d'appareils,(2)d'outils,(3)d'instruments, (4)de machines,(5)de voitures,(6)de harnais,(7)et de tous autres articles généralement.

5.------Pour achat de fournitures diverses,de matériaux,etc.(Donner une liste détaillé de tous les articles achetés et les prix payés dans chaque cas.)

Et fournir aussi un état démontrant:-

1.------les bâtiments sous votre contrôle.

2.------l'endroit où ces bâtiments sont situés.

3.------lesquels de ces bâtiments sont loués et lesquels appartiennent à la Ville.

4.------les bâtiments employés comme boutiques.

5.------le nombre d'ouvriers employés dans chaque boutique.

6.------l'occupation de ces ouvriers et le salaire payé à chacun d'eux.

J'ai l'honneur d'être,
Votre bien dévoué,

Greffier de la Cité.

Archives de la Ville de Montréal

Sir Frederick [illegible]

[illegible]

Sir,

I am instructed by the Members of the Parks Committee to make an official [illegible] to the Militia Authorities to obtain the permission to remove four [illegible] of the guns, now on the Champ de Mars, to Lafontaine Park.

Inasmuch as these guns will be placed on said Lafontaine Park to ornament it, the Parks Committee hope that their demand will be favourably considered.

I have the honor to be

Yours truly

[illegible] the Parks Committee.

Archives de la Ville de Montréal

D.McNICOLL,Esq.,
2nd Vice President and General Manager,
C.P.Ry.Company,
Montreal.

Sir:--

As you are aware the demand of the Canadian Pacific Railway to close certain streets in the St.James and St.Mary's Wards,has been referred to a special Committee called "The Special Committee re Rights of the City and the C.P.Ry.Coy."

This Committee met yesterday and instructed me to request your Company to furnish the following information:-

1.---What were the offers made by the C.P.Ry.to the remaining proprietors south of Notre Dame st.between Lagauchetiere and Mount streets,for their immoveables?

2.----What was the price exacted by each of these proprietors?

3.----Has the C.P.Ry.Coy.taken procedure in expropriation against any of the said remaining proprietors?If no,kindly give the names of these proprietors.

I have the honor to be,
Yours respectfully,

Secy.of the Committee.

Archives de la Ville de Montréal

Archives de la Ville de Montréal

[illegible] August, [illegible]

The Montreal Light Heat & Power Co.,

Montreal.

Gentlemen,

The Parks Department is at present transforming the old [illegible] Market Ground, on Fancy Street, into a [illegible] park. I am informed by our [illegible] intendant that your Company has two (2) poles which are interfering with our work and which must be removed.

I would therefore ask you to give instructions to have these poles taken away at once.

Yours truly,

[illegible]

Secy of the Parks Committee.

Archives de la Ville de Montréal

[illegible] August, [illegible]

[illegible], Esq.

Montreal,

Dear Sir,

I [illegible] to acknowledge receipt of your letter of the [illegible] [illegible] of [illegible] to the Harbour Commissioners.

I [illegible] to say that I will [illegible] all what I can to assist you [illegible]

Yours truly

Mayor.

Archives de la Ville de Montréal

Archives de la Ville de Montréal

Archives de la Ville de Montréal

[illegible] August, [illegible].

[illegible] Barlow, Esq.,

City Surveyor,

Montreal.

[illegible]

[illegible]

Enclose you will find a letter from the [illegible] [illegible] [illegible] [illegible] of dirt and stone in front of their warehouse, in [illegible] St.

I would ask you to have this matter [illegible] [illegible].

Yours truly

[illegible]

Archives de la Ville de Montréal

Archives de la Ville de Montréal

[illegible] 1[illegible].

M. J. P. [illegible],

Secrétaire de l'Union des Municipalités Canadiennes,

[illegible] Richelieu,

Sur-Chambly.

Cher Monsieur,

J'ai bien l'honneur d'accuser réception de votre lettre en date du [illegible] courant suggérant de convoquer une réunion spéciale des officiers du Comité exécutif et des représentants des Municipalités suburbaines.

Je crois que vous devriez vous aboucher avec M. Lichnhall, à ce sujet et faire ce qu'il vous suggérera relativement à la convocation de cette assemblée.

Votre bien dévoué

Maire.

Archives de la Ville de Montréal

[illegible] August, 1[illegible].

[illegible], Esq.,

[illegible] Sherron Street,

Montreal.

Dear Sir,

I beg to acknowledge receipt of your letter of the 27th inst., with regard to the paving of [illegible] Street with stone blocks.

I will look into this letter at once.

Yours truly

Mayor.

Archives de la Ville de Montréal

[illegible] août, 1905.

[illegible],

[illegible]

[illegible],

[illegible] réception de votre lettre [illegible] concernant [illegible] à une soirée [illegible] dont le programme [illegible] d'œuvres [illegible] ont canadiennes, qui aura lieu [illegible] et un honneur d'accepter [illegible] patronnesse, je vous prierais de m'envoyer pour la valeur de cinq dollars ($5.00) de billets, pour cette soirée.

Votre bien dévoué

August 9th 03.

[illegible] very much to [illegible] you [illegible] to [illegible] [illegible]ation of earth on your railway line [illegible] [illegible]ior.

[illegible] at any time and would [illegible] you to let [illegible] [illegible] would [illegible] you.

I have thehonor to be,

Yours truly,

[illegible]

[illegible] [illegible]tion Dept.

Archives de la Ville de Montréal

Special Committee re Rights of City and C.P.Ry.Co.
16th September 1903.

RESOLVED ---That before proceeding any further with the consideration of the Canadian Pacific Railway Company's request to close certain streets in the St.James and Papineau Wards, the said Company be asked to state its intention with regard to the remaining unacquired properties on the south side of Notre Dame street, between Lacroix and Panet streets.

(Certified)

City Clerk.

Archives de la Ville de Montréal

September 19th 1903.

Chas. E. Phelps, Esq.,
Chief Engineer,
Baltimore.
U.S.

My dear Mr. Phelps.-

The members of the Conduit committee are anxious to know what progress you have made with your work.

Are we to understand that you are preparing a final plan and estimates or only preliminary sketch of the proposed subway?

Have you in hand all the necessary details to complete your work?

In your letter of the 24th ult. to Alderman Martineau you stated you had not heard of Mr. Gessler's plan. How will you overcome that difficulty?

When shall we have your next visit?

All these questions are asked every day and I would be pleased if you could put me in position to answer them.

Believe me,
Dear Mr. Phelps,
Yours truly,

Archives de la Ville de Montréal

September 18th [illegible]

[illegible],
Publisher,
Montreal.

Dear Sir --

I regret to say that the souvenir books of Montreal which were ordered from you last month have not yet been received. I must inactify you that unless the same are delivered within 24 hours the order will be cancelled.

Yours truly,

For the City Clerk.

Archives de la Ville de Montréal

[illegible]

M. P. Collin,

Contre-maître du Département de l'Incinération,

22 Walbrough,

Montréal.

Cher Monsieur,

J'ai l'honneur de vous informer que la sous-Commission de discipline du Département de l'Incinération a adopté hier la résolution suivante :-

"RÉSOLU:- Que la suspension du contre-maître Collin par le Président soit approuvée et que le dit contre-maître reste suspendu jusqu'à lundi prochain inclusivement et qu'il soit averti d'avoir, à l'avenir, à se conformer aux ordres de la Commission et du Surintendant et de reconduire sa voiture lui-même aux écuries et de ne pas promener avec lui des personnes étrangères au département, et qu'il soit bien compris de plus qu'à la première faute la Commission se montrera rigide."

Notre bien dévoué

Secrétaire de la Commission.

Archives de la Ville de Montréal

Archives de la Ville de Montréal

22 Septembre 1903.

Mademoiselle Circé,

[illegible],

Montréal.

Mademoiselle,

La Sous-Commission de la Bibliothèque composée des échevins Martineau, Ames et Giroux doit s'assembler dans le Monument National Jeudi le 24 courant à 8 hrs.P.M. et on m'a chargé de vous demander d'être présente à cette assemblée.

Je vous prierais aussi de bien vouloir apporter avec vous la classification des livres que Monsieur Bélanger vous a demandé [illegible].

Agréez, Mademoiselle, l'expression de mes senti-

[illegible]

[illegible] de la Cité.

Archives de la Ville de Montréal

Archives de la Ville de Montréal

[illegible] September [illegible]

Parks and Ferries Committee

22nd September 1908, appointing you expert to examine certain

[illegible] and accounts of Mr. J. [illegible] Lamarche, Master plumber.

I would ask you to inform me at once if you accept to make

this valuation.

[illegible] Hughes, [illegible]

Archives de la Ville de Montréal

Archives de la Ville de Montréal

Archives de la Ville de Montréal

[illegible],
Second Vice President
and General Mngr.C.P.Ry.Gov.,
Montreal.

Dear Sir,-

The following Aldermen are contemplating a trip to Detroit to study municipal improvements in that City,-viz:- Alderman L.A Lavallée,wife and sister,R.Turnor,[illegible],[illegible],C.Lemay and wife,P.Wilson,J.O.Picard,J.Crépeau,Sucy,and [illegible] Lepourtier,Supt.Incineration dept.

I would ask you to kindly try to arrange transportation for the whole party.

And oblige,

Yours truly,

Archives de la Ville de Montréal

Archives de la Ville de Montréal

[illegible]

WELLINGTON SQUARE, 1/2 acre, BELLEVUE SQUARE, 1 1/4 acres, ST [illegible] GALLERY SQUARE, 1/4 acre, YOUVILLE SQUARE, 1 1/4 acres, [illegible] ST JAMES SQUARE, 3/4 acre, [illegible] SQUARE, 1/4 acre.

All the above squares are kept in first class condition and are [illegible] City Police, all are lighted and have no entertainment of any kind for [illegible] Impossible to give an approximate number of visitors, but they are [illegible]

ST HELENS ISLAND PARK.

40 acres. This park is kept wild, except that there are good roads. Policed [illegible] Department, not lighted, and there are different kinds of [illegible] merry-go-round, swimming, shooting galleries, etc., The number of visitors to the Park this year was about 150,000 peoples.

[illegible] SQUARE.

This is a new square of about 2 acres which was made this year.

SQUARE [illegible].

40 acres, the City is spending $500, this year on that square for [illegible] and planting [illegible] contemplated square for the future and the plan which has been made will cost about $25,000.

I have the honor to be
Yours truly

[illegible] of the Parks [illegible]

Archives de la Ville de Montréal

10th October 1903.

W. R. Baker Esq.,
Asst.to Pne.Vice-President & General Manager,
Canadian Pacific Ry.Co.

Dear Sir:-

I would feel obliged if you would arrange transportation to Tuxedo and return for Alderman J.O.Heard and wife.

I have the honor to be,
Yours truly,

M a y o r.

Archives de la Ville de Montréal

13 October, 08.

W. L. Mackenzie King, Esq.,

Deputy Minister of Labour,

Ottawa.

Dear Sir,

In reply to your favour of the 12th., inst., I beg to inform you that the only employment agency receiving municipal aid is the Labour Bureau, and the amount granted to them yearly is $700.00

I have the honor to be

Yours very truly

Asst. City Clerk.

Archives de la Ville de Montréal

[illegible] 1[illegible] [illegible]

[illegible],
and Vice President,
[illegible],
Montreal.

[illegible]

[illegible] kindly arrange transportation to Alexandria and return for Alderman L.Ouimet and wife.

And oblige,

Yours truly,

Mayor.

Archives de la Ville de Montréal

Montréal, 13 octobre, 1908.

Edm. Lefebvre, Maître-Plombier,

[illegible] Avenue Mont Royal,

Montréal.

Cher Monsieur,

Je constate avec regret que, malgré vos promesses réitérées, vous avez négligé de m'envoyer quelqu'un pour réparer l'installation électrique que vous avez faite chez moi. Toute cette installation est tout à fait défectueuse et que les compagnies d'assurance exigent des réparations immédiates. Je vous prie mais encore une fois de vous occuper de la chose, sinon je me verrai forcée, à mon grand regret, de prendre des mesures pour vous faire respecter les engagements que vous avez pris vis-à-vis de moi.

Veuillez me croire,

Votre bien dévoué,

Mme. [illegible]

Archives de la Ville de Montréal

13 October, 93.

Messrs Maclear & Heriot,

Architects,

509 Temple Building, Montreal.

Gentlemen,

Your letter of the 9th., inst., asking on behalf of your clients the Semi-Ready Clothing Co. permission to remove some trees in front of their new premises, on Guy Street, was submitted to the Parks Committee and I must say that we cannot authorize the cutting of these trees without the consent of the proprietor of the immoveable.

Yours truly

Secretary of the Parks Committee,

Archives de la Ville de Montréal

13 octobre, 18.

M. E. Desjardins,

3818 rue Ste Catherine,

Montreal.

Cher Monsieur,

Votre lettre du 10 courant demandant l'autorisation de faire couper certains arbres en face de votre magasin a été soumise aux autorités, et je dois vous informer qu'il est impossible de vous accorder cette autorisation à moins d'obtenir le consentement du propriétaire de l'immeuble que vous occupez.

Votre bien dévoué

Secrétaire de la Commission des Parcs & Traverses.

Archives de la Ville de Montréal

13 October, 08.

Mr. [illegible],

39 Hypolite St.,

Montreal.

Dear Sir,

Your letter of the 2nd inst., asking that some trees be removed in front of your property, was considered by the Parks & Ferries Committee, and I was instructed to inform you that this work cannot be done before next spring, inasmuch as the funds we had at our disposal for that purpose are exhausted.

Yours truly

Secretary of the Parks & Ferries Committee.

Archives de la Ville de Montréal

13 October, 03.

H.M.Blaiklock, Esq.,
18 Union Street,
Montreal.

Dear Sir,

Your letter of the 6th inst., asking that some trees be trimmed, was considered by the Parks & Ferries Committee and I was instructed to inform you that this work cannot be done before next spring, inasmuch as the funds we had at our disposal for that purpose are exhausted.

Yours truly

Secretary of the Parks & Ferries Committee.

Archives de la Ville de Montréal

13 October, 33.

M.M.Sauve & Archibald, Architects,

Rooms 70 & 83 Imperial Building,

Montreal.

Gentlemen,

Your letter of the 1st inst., asking that some trees be trimmed in Mance and Sherbrooke Streets was considered by Parks & Ferries Committee and I was instructed to inform you that this work cannot be done before next spring, inasmuch as the funds we had at our disposal for that purpose are exhausted.

Yours truly

Secretary of the Parks & Ferries Committee.

Archives de la Ville de Montréal

Parks and

Ferries Committee

12th October 1903.

Submitted and read a letter from C.Kane [illegible] asking permission to extend the [illegible] building of the Toboggan Club on Mount [illegible] Park, about 15 feet on the north east end.

Granted, provided the work shall be [illegible] under the supervision of the ~~Mount Royal~~ Superintendent of Mount Royal Park and to the satisfaction of the Parks and Ferries Committee.

(Certified)

[illegible]y, Parks and Ferries Committee.

Parks & Ferries

Committee

12th October 1903

Submitted and read a letter from Dr. N.P.Weller asking permission to use Parthenais Square as a free rink skating rink for young boys during next winter.

Granted, conditionally however that no damage shall be done to the square and that said rink shall be under the supervision of the Supt. of Squares.

(Certified)

Secy. of Parks and Ferries

Committee.

Archives de la Ville de Montréal

13 October. 09.

John R. Marlow, Esq.,

City Surveyor,

Montreal.

Dear Sir,

I regret to be unable to comply with your request asking to remove some trees near corner of Hubert & Sherbrooke Streets, our appropriation for work of this [illegible] exhausted.

Yours truly

Secretary of the Parks & Ferries Committee.

Archives de la Ville de Montréal

14 October, 1903.

W. McLennan, Esq.,

423 Delorimier Ave.

Montreal.

Dear Sir,

I would feel obliged if you would call at my office on Friday, the 16th, inst. with regard to certificate I have received from the Human Society of Belfast, for Mr. Walter Johnston.

Yours truly

Mayor.

Archives de la Ville de Montréal

October 16th 1908.

To His Worship the Mayor,
Rossland,
British Columbia.

Dear Sir,-

The heirs of Joseph Portlin who died in your City on the 1st of June 1908 have called on me to help them [illegible] whatever money or estate he has left in B.C.

Will you kindly inform me if it is true that said Joseph Portlin has left some money or claims and what procedure I'll have to should like to have possession of same.

An early reply,

Will oblige,

Yours truly,

Joyce.

Archives de la Ville de Montréal

October 20th 1908.

Irving [illegible],
157 West 130th st.
New York,
N.Y.

Sir,-

In reply to yours of the 18th inst.,asking information with regard to the Canadian Tubular Steamship Oil Transportation Coy.,I beg to state that to the best of my knowledge the Company in question has never materialized.I know that the promoter of it was a party by the name of Auerbach but I have not heard of him nor of his company for months.

Believe me,

Yours truly,

Mayor.

Archives de la Ville de Montréal

31 octobre, [illegible]

M. M. Beaubien & Major, Avocats de la Cité,
Hotel de Ville, Montréal.

Messieurs,

Ci-inclus vous trouverez une lettre de l'échevin Martineau, demandant votre opinion motivée au sujet du virement de certains montants pour le paiement d'un compresseur de pierre et de son installation.

Je vous prierais de bien vouloir me transmettre cette opinion au plus tôt, et obliger

Votre bien dévoué

[illegible]

Archives de la Ville de Montréal

Archives de la Ville de Montréal

T. D. Lecault,

Surintendant de Police,

Hôtel de Ville,

Montreal.

Cher Monsieur,

A la dernière assemblée du Conseil, l'échevin LeBeuf a attiré l'attention des membres sur un article paru dans la "Gazette" du 2 Octobre, au sujet de l'arrestation de certaines maisons de désordre.

Je vous prierais de bien vouloir prendre connaissance de l'article en question et de me transmettre le plus tôt possible un rapport détaillé de toutes les circonstances qui se rapportent à l'arrestation de ces maisons, et principalement sur la méthode employée pour faire une preuve contre les accusés.

Je désirerais aussi savoir (1) de quelle manière les policiers procèdent pour arriver à faire des causes de cette nature ; (2) quelles sont les instructions données à ce sujet par les officiers supérieurs.

J'ai l'honneur d'être,

Maire.

Archives de la Ville de Montréal

28 October, 03.

G. H. Gadsill, Esq.,

Secretary of the Canadian Fire Underwriters Association,

Montreal.

Dear Sir,

I have been instructed by the Finance Committee to ask you what legislation has been taken by the Underwriters Association in connection with the demand made from some time ago by a civic delegation, for reduction of the present insurance rates.

An early reply would oblige

Yours truly

City Clerk.

Archives de la Ville de Montréal

27 Octobre 1905.

Révérende Soeur A.Béchard,
Supérieure de l'Hospice Lajemmerais,
Varennes,

Madame.-

J'ai bien l'honneur d'accuser réception de votre lettre au sujet du jeune Louis Belland.

Je regrette infiniment de ne pouvoir rien faire qui puisse vous tirer d'embarras. Je crois que vous devriez forcer les parents de cet enfant à respecter les engagements qu'ils ont pris.

Agréez,
Madame
l'expression de mes sentiments respectueux,

Le Maire de Montréal

Archives de la Ville de Montréal

27 Octobre 1903.

M. l'Echevin Paul G.Martineau,
Montréal.

Cher monsieur Martineau.-

Je vous transmets ci-inclus une lettre que j'ai reçue du Maire de la Ville de St-Louis demandant l'amélioration de la partie du Boulevard St-Joseph qui se trouve dans la Cité de Montréal.

J'accepterai avec plaisir toute suggestion que vous voudrez bien faire au sujet de cette demande.

Veuillez me croire,

Votre bien dévoué,

Maire.

Archives de la Ville de Montréal

October 8th

Chas. E. Phelps, Esq.,
Chief Engineer,
Baltimore,
Md.

My dear Mr. Phelps,-

Will you kindly inform me when we shall expect your visit in Montreal. Alderman Martineau is anxious to push this question of underground conduits before the next municipal election which will be held on the first of February next.

Hoping you are well and that I shall hear from you soon,

I remain,

Yours sincerely,

Archives de la Ville de Montréal

Oct.31st 1905

A.W. Hedrill,Esq.,

Sec'y.Underwriters Association,

Montreal.

Dear Sir,

I beg to acknowledge receipt of your letter of the 27th October inst.,which has been submitted to the Finance Committee,and in reply I am instructed to say that at the meeting in question to which you refer,it was understood that upon Mr Howe's return to Montreal,he would be instructed to meet the civic delegation and go over the report he had made,and ascertain what has been done by the City towards meeting the underwriters' views and what else remained to be done.

Since then,upon second enquiries,as to when Mr Howe would be ready,we were informed that Mr Howe was still ill,but as soon as possible he would give this matter his attention.

Up to the present,Mr Howe has never made his appearance or signified his willingness to attend with the object in view.

I am further instructed to say that as soon as Mr Howe will meet the delegation,it will be prepared to go over the report,as was understood.

I am,

Dear Sir,

Yours truly,

City Clerk.

Archives de la Ville de Montréal

30 October, 38.

Peter Murphy, Esq.,

Hon. President, Newspapers Society,

37 University Street, Montreal.

Dear Sir,

Your petition asking that the Assessors of the City of Montreal be taxed has been submitted to the Finance Committee, and I have been instructed to tell you that the said Finance Committee, after due deliberation, cannot recommend to Council that the tax in question be imposed.

Yours truly

City Clerk.

Archives de la Ville de Montréal

14 November, 09.

Collingwood Schreiber, Esq.,

Deputy Minister of Railways and Canals,

Ottawa.

Dear Sir,

I have the honor to transmit to you herewith an extract from the Minutes of the City Council of Montreal, meeting held on the 9 November inst., appointing a delegation to appear before the Railway Committee of the Privy Council, with regard to the establishment of level crossings at Dominion and St Hubert Sts.

I would ask you to kindly inform me when said delegation could be heard by the Railway Committee of the Privy Council in connection with the establishment of said level crossings.

I have the honor to be

Your truly

City Clerk.

Archives de la Ville de Montréal

18 November, 93.

Permission is hereby granted to Peter Butler, master carter, to place on the north side of the present shanty on Phillips Square, the kiosk presently lying on the south side of Dominion Square. The same to be used as a shelter for carters. The site for said kiosk to be located by the Parks Superintendent, and it is understood that it will be repaired and kept in good order to the satisfaction of the Parks Department. The Parks Committee to have the right to order said kiosk to be removed at any time.

Archives de la Ville de Montréal

Archives de la Ville de Montréal

[illegible]

[illegible]

[illegible], Charity Organization Society of Montreal,

Montreal.

Dear Sir,

I beg to [illegible] the receipt of your letter of the [illegible] inst., [illegible] [illegible] appropriation be voted for the transportation of foreign paupers [illegible] their several homes.

I will submit the same to the City Council, at the next meeting.

Yours truly

Mayor.

Archives de la Ville de Montréal

December 2nd 1907.

Alderman [illegible] Robertson,

Montreal.

Dear Alderman Robertson,

Herewith you will find a copy of by-law No. 2[illegible] amending by-law No. 56 re Sunday Observance and also a copy of a draft of by-law re Police Dept.

At the last meeting of the Council on motion of Alderman Lebeuf the City Clerk was instructed to prepare and put on the order of the day a by-law concerning the opening of certain theatres on Sunday.

I will forward you a copy of same when printed.

Believe me,

Yours truly.

Archives de la Ville de Montréal

2 décembre,

[illegible] 1 août,

Député Ministre de la Marine,

Ottawa,

Cher Monsieur,

Je vous serais très obligé si vous pouviez me faire parvenir 1 ou 2 cartes militaires de l'île Ste Hélène. Ces cartes seront absolument nécessaires au Département des Forts et du Département Civile d'appliquer entièrement le dire [illegible] que la ville la [illegible] en [illegible] pour le public.

Veuillez agréer, Cher Monsieur, l'expression de mes [illegible]

Secrétaire de la Commission des Parcs,

Archives de la Ville de Montréal

December 4th 08.

Miss.A.B.Evans,
High School,
Montreal.

Mademoiselle:-

At the request of Alderman Ekers, I beg to transmit to you herewith an order on Mr.John Henderson, Mount Royal Park Supt., for the loan of plants and the donation of cut flowers for the demonstration in honor of Mr.Rexford.

Kindly communicate with Mr.Henderson(Bell Telephone up 873a) and inform him of the date that these plants and flowers should b e delivered.

I have the honor to be,

Yours respectfully,

Sec'y.Parks Committee.

Archives de la Ville de Montréal

December 11th 03

Mrs. R. Stanley Weir,
Montreal.

Madam.-

The Chairman of the Parks Committee, Alderman Couture, has instructed me to inform you that the Road Department has given instruction to deposit snow on Fletchers Field in such a way so as to make an elevation which could be used as a slide by children.

With regard to the privilege of using the station of the Incline Railway to store toboggan, during winter, Alderman LeBeuf will be pleased to use his influence with the directors of that Railway in order to secure the necessary permit. I would advise you to communicate with him on the subject.

I may add that the Parks Committee will, as far as possible put a constable at your disposal to preserve good order amongst children playing on Fletchers Field.

I have the honor to be,
Yours respectfully;

Secy. Parks Committee.

Archives de la Ville de Montréal

Décembre 12 1903.

Madame Arthur Gagnon,
Montréal,

Madame.-

Le Président de la Commission des Parcs, l'Honorable Chevalier Couture m'a chargé de vous faire savoir que la Commission des Parcs ne voit aucune objection à autoriser les enfants à glisser sur les talus du lac du Parc Lafontaine, mais du côté de l'école Normale Jacques Cartier seulement, il est impossible de permettre que l'on glisse sur le talus du côté est, vu que les arbres et arbustes qui ont été plantés à cet endroit courraient le risque d'être détruits.

J'ai l'honneur d'être,

Madame,

Votre très respectueux,

Secrétaire de la Commission des Parcs.

Archives de la Ville de Montréal

19 décembre 1902

[illegible],

[illegible] de Square Viger,

Montréal.

Permission est accordée à Monsieur Guyot et d'autres [illegible] d'établir un patinoir sur la partie est du Square Viger, [illegible] la surveillance du gardien du dit Square.

Votre etc.,

[signature]

Sec. de la Commission des Parcs et Traverses.

Archives de la Ville de Montréal

Archives de la Ville de Montréal

[illegible] December, [illegible].

Permission is hereby granted to certain young boys to establish a [illegible] [illegible], [illegible] Square. The same to be under the control of the Superintendent of Squares.

[illegible]

Secretary of Parks & Squares [illegible]

Archives de la Ville de Montréal

5 Janvier 1903. -----

M. E. Dufresne
Contrôleur et Auditeur
de la Cité.

Cher Monsieur,

Le 10 Août dernier le Conseil a voté $ 1,000. pour payer les services de M. Phelps pour la préparation de plans, estimés etc. en rapport avec la canalisation des fils électriques.

M. Phelps a complété son travail le mois dernier, et m'en a transmis une partie et m'a fait savoir qu'il apporterait ce qui reste lorsqu'il viendra à Montréal.

Ne croyez vous pas que le montant qui a été voté pour le dit M. Phelps devrait être réservé afin de pouvoir le payer lorsque son travail sera accepté par la Commission Spéciale des Conduites Souterraines.

Ci-joint vous trouverez l'extrait de minutes du Conseil au sujet de cette affaire.

Votre etc.

Sec. de la Com. Spéciale au sujet des C. S.

Archives de la Ville de Montréal

Feb.3rd 1904

[illegible]

[illegible]

[illegible]

In reply to yours of the 1st inst., I beg to inform you that your [illegible] omitted from the Voters' List(West Ward)because you did not pay your business tax on the 88 Place Youville, before the 1st December ult.

Yours truly,

P. O. Daniel

City Clerk.

Archives de la Ville de Montréal

[illegible] février 04.

[illegible]

[illegible]

[illegible]

[illegible]

Archives de la Ville de Montréal

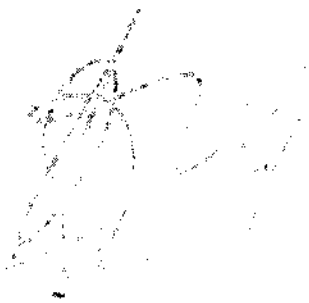

Archives de la Ville de Montréal

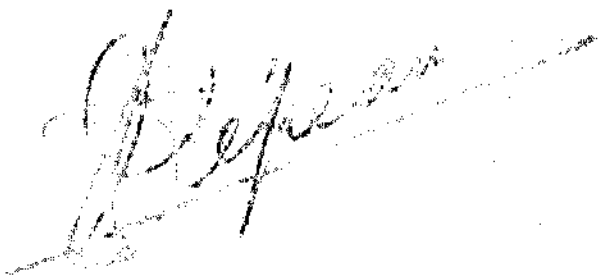

Archives de la Ville de Montréal

28 février, 04.

M. J. L. [illegible],

Avocat de la Cité,

Hotel de Ville,

Montréal.

Cher Monsieur,

J'ai fait les recherches voulues pour trouver le rapport de Jean Baptiste [illegible], [illegible] général, mentionné dans les minutes de l'assemblée du Conseil du [illegible], et je n'ai pas impossible de mettre la main sur ce rapport.

[illegible]

L. O. David

[illegible]

Archives de la Ville de Montréal

Archives de la Ville de Montréal

Archives de la Ville de Montréal

Archives de la Ville de Montréal

[illegible] February. 04.

Chs. E. Phelps, Jr. Esq.,
Chief Engineer Electrical Com.
Baltimore, Ind.

Dear Mr. Phelps,

In the last municipal contest we had the misfortune of loosing our Chairman, Mr Martineau, who was defeated by Mr J.S.Duquette. It is certainly a loss for the cause of conduits, but happily the Council has appointed a new Chairman who has at heart, as much as any one else, the success of the proposition we are now striving to force upon the electric companies. The new Committee on Conduits is composed as follows :-

Ald. L.A.Lapointe, Chairman, Ald. Ames, Vallieres, Lavallee, Fayette, Robertson, Wilson, Lariviere, Bastien, Duquette & Clearihue.

A meeting was held on Monday last and it was decided to secure immediately from the Legislature the power to borrow money for the construction by the City of a system of conduit based on your plans.

You will find enclosed a copy of the City's bill in that connection.

We will need for the proceedings before the Legislature many copies of your plans and we have therefore decided to publish them in the Municipal Gazette of Montreal which has been recently established, but we need for that purpose the original plans. Kindly send us as soon as possible these originals.

Herewith you will find a copy of an interview given to one of the newspapers by Mr Nelson Fulbank, of the M.L.R.& P.Co's. I would be pleased if you could send us a reply to the criticism therein contained, in order to be able to answer if the same arguments are used before the Legislature.

I have [illegible] with deep regret of the disastrous fire which swept away the [illegible] part of your City I had knowing the energy and courage of your fellow [illegible], I [illegible] these ruins will soon be replaced by beautiful and substantial buildings.

I [illegible] you have not been the sufferer in any way of the conflagration.

I will [illegible] a cheque for the full amount of your account by the end of the week.

Archives de la Ville de Montréal

-2-

Kindly give my best regards to Mr. Edwards, and believe me

Yours very truly,

Secretary Committee on Credits.

Archives de la Ville de Montréal

29 [illegible], 34.

[illegible]

[illegible]

[illegible]

Dear Sir,

[illegible] cheque of $1,000, in settlement of your [illegible] of [illegible], in connection with the establishment [illegible]

[illegible]

[illegible]

[illegible]

[illegible] of the Cordula Committee.

Archives de la Ville de Montréal

29 février 1904.

Monsieur D. Perrin,

Sec. du département des réclamations.

Cher Monsieur:-

En réponse à votre demande de renseignements au sujet de la réclamation de la Cie Montreal Light, Heat & Power pour le paiement d'une somme de $51.10 pour avoir enlevé deux poteaux la [illegible] emplacement du marché Hochelaga, je dois vous dire que les poteaux en question ont été enlevés sur l'ordre du département des Parcs, lorsque ledit emplacement à été transformé en parc public. Seulement je ne vois pas pourquoi la Cie M.L.H & Power réclame le paiement des travaux qu'elle a été obligé de faire pour se conformer à l'ordre du département des Parcs. Les poteaux en question [illegible] été érigés sur le terrain privé de la [illegible] de Montréal et ce n'est que le jour où la Ville a eu besoin de son [illegible] qu'elle a ordonné de les enlever.

[illegible] Compagnie prétend qu'elle a droit d'[illegible] de ses dépenses à ce sujet. C'est aux avocats de [illegible] prétention est bien fondée.

[illegible]

[illegible] Commission des Parcs.

Archives de la Ville de Montréal

29 février 1904.

Monsieur [illegible],

Sec. du Dept. des réclamations.

Cher Monsieur:-

Ci-inclus vous trouverez les retours des huissiers qui ont signifié aux propriétaires de la rue Amherst les avis nécessaires à l'effet de ne pas renouveler leurs baux. Je vous prie de bien vouloir déposer ces documents dans le dossier concernant l'expropriation de la rue Amherst.

Votre bien dévoué,

[signature]

Asst. Greffier de la Cité.

Archives de la Ville de Montréal

Archives de la Ville de Montréal

Archives de la Ville de Montréal

9 mars 1904.

Monsieur Wm.Pailletier,
1359 St.Hubert,
Montréal.

Cher Monsieur:-

Voulez-vous être assez bon de passer à mon bureau pour signer votre contrat pour l'installation d'un système de chauffage dans la maison du Surintendant du Parc Mont-Royal.

Votre bien dévoué,

Secrétaire de la Commission des Parcs et Promenades.

Archives de la Ville de Montréal

11 mars 1904.

Monsieur le Président et Messieurs les Membres
de la Commission des Finances.

Messieurs:-

Je me permets de vous transmettre ci-joint une lettre que j'ai reçu de Monsieur Bienvenu, Chef du Bureau de la Cour du Recorder, au sujet des enquêtes à faire dans les cas de demandes d'internements d'aliénés aux asiles. Je vous prierais bien respectueusement de prendre cette question en considération immédiatement.

Croyez moi,

Votre bien dévoué,

M a i r e .

Archives de la Ville de Montréal

13 Mars 19[illegible]

[illegible] Bauset,
Sous Greffier de la Cité,
Montréal.

Cher monsieur Bauset:-

Pour donner suite à la conversation que j'ai eu avec vous au sujet de l'annonce du département de Police demandant des soumissions pour les uniformes des constables, je dois vous dire que j'ai reçu les copies de cette annonce dans l'après-midi du 3 courant et je les ai immédiatement envoyées aux journaux pour en faire tirer le nombre nécessaire d'épreuves.

J'ai eu ces épreuves dans la matinée du 4 et j'ai donné les ordres aux journaux de publier le jour même, ce qui a été fait.

Vous voyez conséquemment qu'il n'y a aucun retard d'imputable au département.

[illegible]

[illegible]

Clépeau

Archives de la Ville de Montréal

15th March 1904.

William D. Cheeky, Esq.,

Engineer and Contractor,

334 N.Broad St., Philadelphia, Pa.

Dear Sir:-

At the request of Alderman Lapointe, I have the honor to send you under separate cover a copy of the "Municipal Reports" containing all the documents relating to the establishment of Conduits in this City.

Yours truly,

Secretary,

Archives de la Ville de Montréal

15th March 1904

J. P. Tansey Esq.
Secy. of St Patrick's Society
Montreal.

Dear Sir:

I beg to acknowledge receipt of your kind invitation to take part in the feast of St. Patrick on Thursday the 17th inst., which invitation I accept with great pleasure. I must inform you, however, that owing to an important engagement on the morning of that day, I will be unable to join with you before the Mass in St. Patrick's Church.

Believe me
Yours very truly

Archives de la Ville de Montréal

16 Mars 04.

A SON HONNEUR LE MAIRE GUAY
St-Henri,
près de Montréal.

Cher Monsieur:-

Je comprends que la Ville de St-Henri a adopté un règlement prohibant le trafic des timbres de commerce dans ses limites.

Je dois vous dire que la Ville de Montréal a aussi adopté un règlement du même genre, lequel sera exécutoire le 1er Mai prochain (1904).

Ne croyez-vous pas qu'il serait opportun de mettre votre règlement immédiatement en vigueur et d'intenter des poursuites contre les personnes qui refuseront de s'y conformer? Ces poursuites étaient prises de suite par la ville de St-Henri pour faire respecter son règlement, elle aurait certainement pour effet d'aider considérablement la ville de Montréal, lorsqu'il s'agira pour cette dernière de faire, à son tour, respecter le règlement qu'elle a adopté sur cette même question.

Je me permets de vous faire ces suggestions parceque je crois Monsieur le Maire que vous comprendrez la nécessité de coopérer avec nous pour faire disparaître ces abus du trafic des timbres de commerce qui est une nuisance et une entrave au commerce.

Croyez-moi,

Monsieur le Maire,

Votre bien dévoué,

Archives de la Ville de Montréal

March 18th 1904.

[illegible],
[illegible],
[illegible] Commission,
[illegible],

Dear Mr. [illegible]:-

I send you herewith a copy of the City's bill [illegible] [illegible], as finally adopted by our Legislation Committee. I think you [illegible] and covering all the points.

I must thank you on behalf of the Committee for your [illegible] and report. Needless to say that both were read with interest [illegible] to us. Any similar communication will [illegible] [illegible].

I take this opportunity to advise you of the fact that [illegible] is opposed before the Quebec Legislature we will probably [illegible] your services, and we may [illegible] you to come down within a short [illegible]. Will you be willing to come, provided all your expenses are paid?

I have not a single doubt of the success of our proposition [illegible] the prospects are that the only company we will have to [illegible] with [illegible] the Montreal Light Heat and Power; all the other companies are willing [illegible] [illegible] hand.

With kind regards,
I beg to remain,
Yours very truly,

[illegible] on [illegible].

Archives de la Ville de Montréal

[illegible]

[illegible]
Assistant Vice President,
[illegible]
[illegible]

Dear Sir,-

A meeting of the Special Committee re your demand to [illegible] streets in St. James and Papineau Wards, will be held to-morrow Friday at 10.30 a.m.

You are cordially invited to be present.

I have the honor to be,

Yours truly,

Secretary.

Archives de la Ville de Montréal

24 Mars 1904.

L'Hon. J. Israël Tarte,
Montréal.

Cher Confrère,—

J'ai été prié par l'Echevin Robillard, Président de la Commission des Parcs, d'accuser réception de votre lettre du 21 courant, demandant que des mesures soient prises pour rendre le fond du bassin du Carré St-Louis imperméable, et de vous informer que cette importante question sera mise à l'étude à la prochaine séance de la Commission des Parcs.

Croyez-moi,

Votre bien dévoué,

Secrétaire de la Commission des Parcs.

Archives de la Ville de Montréal

March 24th 1904.

P.Wright,Esq.,
150 Mountain st.,
City.

Dear Sir.-

I beg to acknowledge receipt of yours of the 23rd inst. asking that trees be trimmed in front of your property,43 and 44 Shuter street. We will begin the trimming of trees early this coming and your order will be attended to one of the first.

Believe me,

Yours truly,

Supt. Public Conveniences.

Archives de la Ville de Montréal

25 March, 04.

D.McNicoll, Esq.,
Vice President,
C.P.Ry.Coy.,
Montreal.

Dear Sir,

At the meeting of the Special Committee re your proposed freight yards extension in the East End, held this morning, at which you were present, it was, at the suggestion of Alderman T.Bastien, decided to request the City Engineer to prepare in conjunction with one of your Company's engineer an amended plan of your proposed Dalhousie square freight yards improvements, providing a street of the same level as the present Commissioner street, all along the property owned by your Company, from St. Timothy to Barclay streets, north of the passenger tracks.

I understand you are willing to instruct one of your engineers to examine the feasibility of laying that street and in order to save time it might be advisable to communicate at once with Mr. E. Delanger, Asst.City Engineer, who will represent the City in this matter.

I have the honor to be,

Yours truly,

Secretary of the Special Com.

Archives de la Ville de Montréal

March 26th 04.

C.F.SISE,ESQ.,
President Bell Telephone Coy.,
Montreal.

Dear Sir.--

Yours of the 25th inst.duly received.

I beg to inform you that a meeting of the Special Committee on Conduit will be held on Wednesday next the 30th inst at 3 p.m.,to discuss with the interested Companies the City's Bill anent the establishment of a conduit system.

Needless to say that your presence is expected at said meeting.

I have the honor to be,

Yours truly,

Secy.of the Committee on Conduit.

Archives de la Ville de Montréal

[illegible] March 1904.

E. Youngs, Esq.,

Secy. of Canadian Manufacturers Association.

T o r o n t o

[illegible].

Dear Sir:-

In reply to yours of the [illegible] instant, I beg to say that we have no by-laws in this City regulating [illegible]. We have a by-law concerning [illegible], which applies to a certain extent to [illegible]. I [illegible] you herewith a copy of that by-law, but I must tell you that one case has lately been declared [illegible] by the Court, and that in consequence of that decision, a new by-law will have to be drawn.

Yours truly,

City Clerk.

Archives de la Ville de Montréal

March 18th 04

Chas.M.Phelps,Esq.,
Chief Engineer,
Electrical Com.
Baltimore,Md.

Dear Sir.--

The following item was published in the"Montreal Herald",last Friday.

Mr.McLea Walbank,vice-president and chief engineer of the Montreal Light Heat and Power Company,made the following statement:-

"The Conduit system that has been proposed to the City is an unmentionable one,as far as our Company is concerned. The report does not provide how we shall distribute our power from the different stations.We have not solved this problem ourselves."

I will take the liberty to trouble you for an answer to this new objection of Mr.McLea Walbank.

Thanking you in anticipation,

I beg to remain,

Yours truly,

Secy.Con.Elec.Com.

Archives de la Ville de Montréal

28 mars 1904.

Monsieur Beaugrand-Champagne,

M o n t r é a l .

Cher Monsieur:-

Voulez-vous être assez bon de m'envoyer les originaux des plans que vous avez préparés pour l'installation d'un appareil de chauffage dans la maison du Surintendant au Parc Mont-Royal. J'ai besoin de ces originaux pour faire faire un certain nombre de copies, sur papier héliographe.

Votre bien dévoué,

Sec.de la Com.des Parcs et Traverses.

Archives de la Ville de Montréal

30 March, 04.

Mr Hinto, [illegible]

[illegible] of Westmount,

Westmount.

Dear Sir,

I have been instructed by Ald. Lavallee, Chairman of the Incineration Committee, to [illegible] receipt of your letter of the 25th inst., and to ask you to inform Mr [illegible] the Mayor of Westmount that the question of burning the garbage from Westmount at the Gregory Park Incinerator will be submitted to the Incineration Committee [illegible] next meeting, which will probably be held next week.

I beg to remain,

Yours very truly,

[illegible]

Secretary of the Incineration Committee.

Archives de la Ville de Montréal

March the 30th. 01.

[illegible]

[illegible]

[illegible]

Dear Sir,

I beg to inform you, that the permission granted to you by the Parks Commission, to occupy the small house on the Shakespeare farm, will expire on the first of May next, and that you will therefore be obliged to vacate the same in as much as the Commission wish to resume possession of it.

Yours truly,

Secretary of the Parks Commission.

Archives de la Ville de Montréal

[illegible] Mars 1934.

[illegible]

[illegible]

[illegible]

Cher Monsieur,

La demande que vous avez faite au nom de M. [illegible] pour le renouvellement du bail pour la maison qu'il occupe sur la [illegible], a été soumise à la Commission des Parcs à l'assemblée [illegible] je regrette d'avoir à vous dire qu'elle a été refusée.

[illegible] devra en conséquence évacuer la maison qu'il occupe le [illegible] mai prochain.

Votre bien dévoué,

Secrétaire de la Commission des Parcs.

Archives de la Ville de Montréal

31 Mars 1904.

Monsieur P.X.Brunet,

Propriétaire du Kiosque,

en face de la rue Berri, Square Viger.

Cher Monsieur:-

J'ai l'honneur de vous informer que si vous désirez continuer,durant une autre année,à occuper l'emplacement où vous êtes actuellement sur le Square Viger,vous devrez payer d'ici au 1er Mai,la somme de $60.00,et vous devrez en outre soumettre un nouveau Kiosque d'après le modèle approuvé par la Commission des Parcs. Si vous négligez de vous conformer aux conditions ci-dessus,je serai forcé de prendre les mesures nécessaires pour faire enlever le Kiosque que vous avez actuellement sur le Square Viger.

Votre bien dévoué,

Sec.de la Commission des Parcs.

Archives de la Ville de Montréal

21 Mars 190[illegible].

[illegible],

[illegible],

[illegible].

[illegible],—

J'ai l'honneur de vous informer que [illegible] [illegible] [illegible] [illegible] [illegible] [illegible] [illegible] [illegible] [illegible] [illegible] [illegible] [illegible] [illegible] [illegible] [illegible] [illegible] [illegible] [illegible].

Votre [illegible],

[illegible] la Commission des [illegible].

Archives de la Ville de Montréal

[illegible]

Archives de la Ville de Montréal

20th March 1924.

William Robb, Esq.
City Treasurer,
Montreal.

Dear Sir:-

I beg to send you herewith a statement of the insurances which the Bank considers [illegible] on the buildings and material, etc, of the [illegible].

Yours truly,

[illegible].

Archives de la Ville de Montréal

[illegible] April, [illegible]

[illegible]

[illegible]

[illegible]

[illegible]

Dear Sir,

[illegible] your [illegible] the [illegible] inst., I beg to say that I have stated Mr. Phelps for [illegible] of Map [illegible] and will transmit you the same as soon as I shall have received it.

[illegible]

[illegible]

Asst. City Clerk.

Archives de la Ville de Montréal

Archives de la Ville de Montréal

LISTE DES PERSONNES DONT LES NOMS N'APPARAISSENT PAS DANS NOS REGISTRES.

Vve. P.X. Bertrand,	interné	d'après	la	[illegible]	[illegible]	février	1903.
[illegible]	"	"	"	"	[illegible]	"	1903.
[illegible]	"	"	"	"	7	mars	1903.
[illegible]	"	"	"	"	20	"	1903.
[illegible]	"	"	"	"	7	juin	1903.
[illegible]	"	"	"	"	[illegible]	juillet	1903.
[illegible]	"	"	"	"	18	"	1903.
[illegible]	"	"	"	"	[illegible]	"	1903.
[illegible]	"	"	"	"	[illegible]	juillet	1903.
[illegible]	"	"	"	"	[illegible]	"	1903.
[illegible]	"	"	"	"	6	août	1903
[illegible]	"	"	"	"	[illegible]	"	1903.
[illegible]	"	"	"	"	[illegible]	"	1903.
[illegible]	"	"	"	"	15	septembre	1903.
[illegible]	"	"	"	"	11	novembre	1903.
[illegible]	"	"	"	"	[illegible]	décembre	1903.
[illegible]	"	"	"	"	[illegible]	"	1903.

Archives de la Ville de Montréal

List of foremen employed in the Incineration dept.

J.A. Legarrier, Supt. 11 Boyer street

A. Lemay, Clerk 8 rue Dufaux

John Turner, Foreman West division, 861 Centre st.

Augustin Lacombe, " Centre " 1098 St. André st.

Philéas Collin " East division 38 Marlborough st.

Cyprien Bouleau " Centre and North division 230 Chambord st.

H. Plante Foreman at the Incinerator 411 Dorchester st.

Napoléon Desjardins Foreman at Shops 35 Notre Dame de Lourdes

J. [illegible] Chenevert, Streets and Lanes Inspector 42 Dufferin

Isaie Filion " " " 188 Ste. Catherine

Edmond Gaumartin " " " 1098 Berri

Archives de la Ville de Montréal

April 13th 04.

Lt.Col.J.Carson,
Commanding 5th Royal Scots of Canada,
Montreal.

Dear Sir.--

Your letter of the 7th instant addressed to His Worship the Mayor, offering the services of the Band of your Regiment to play on Dominion square and on Place Viger, was referred to the Parks and Ferries Committee. I am now instructed by said Committee to thank you for your kind over, which, unfortunately, cannot be accepted.

Some years ago a Band was allowed to give concerts on Viger square and the result was the destruction of the turf and flower beds. The members of the Parks Committee are afraid that the same thing will occur if the permission sought for is granted.

I have the honor to be,

Yours truly,

Archives de la Ville de Montréal

Mch April 1904.

D.McNicoll,Esq.,
Vice President,
C.P.Ry.Coy.,
Montreal.

Dear Sir.--

I have yours of yesterday.The members of the Special Committee will meet to-morrow,Friday at 10.30 a.m.and I will have much pleasure in communicating them your letter.

Believe me,

Yours respectfully,

Asst.City Clerk.

Archives de la Ville de Montréal

Avril le 14 1901.

L'HON. [illegible],
[illegible],
[illegible].

Monsieur le [illegible]

Depuis que le dépt. des Parcs a pris possession du morceau de terrain entre le Palais de Justice et l'Hôtel de Ville, vous avez pu constater que rien n'a été épargné pour en faire un joli square. Nous faisons maintenant des efforts pour conserver en bon état le gazon qui a été semé sur ce square. Nous rencontrons malheureusement, quelques difficultés sous ce rapport, causés par le fait qu'il y a toujours un nombre considérable de curieux qui se tiennent sur la pelouse du côté du Palais de Justice, pour attendre la voiture de la prison et voir les prisonniers.

Le Surintendant des squares se plaint amèrement de cet état de choses.

S'il y avait possibilité de prendre des mesures pour faire entrer les prisonniers dans le Palais de Justice, sans que personne puisse les voir, cela débarrasserait notre petit square de tous ces badauds qui peuvent séjourner 24 heures au même endroit pour arriver à reluquer la bimbette d'un prisonnier.

[illegible],

[illegible],

[illegible],

[illegible] des Parcs.

Archives de la Ville de Montréal

Special Committee Re C.P.R.

15th April 1904.

RE PETITION OF ALDERMAN PAYETTE

It was,

RESOLVED:-----To ask the C.P.Ry.Coy., if they would consent, if the City accede to their request,-(1) to pay the cost of connecting the 24"water main, interrupted for the construction of Place Viger Station and Notre Dame street bridge, and give the City the right to pass said water main through the property of said Coy.;(2) to be responsible for all damages which the City may be called upon to pay to the proprietors or tenants if the sewers are closed;(3) to reimburse the City for all damages they may suffer by an interruption or by the destruction of any part of their sewer system by the sewers intended to be closed.

(Certified)

Secretary of Committee.

Archives de la Ville de Montréal

April 20 1904.

M.W.D. Baillargé,
Asst. Ingénieur de la Cité,
Québec.

Cher Monsieur.--

En réponse à votre lettre du 14 courant, demandant une copie du cahier des charges, au sujet de l'enlèvement des ordures ménagères, je dois vous dire que l'enlèvement de ces matières est fait par la Ville et comme nous n'avons pas l'intention de confier ce travail à un entrepreneur, nous n'avons jamais songé à rédiger un cahier des charges.

Croyez-moi,

Votre bien dévoué,

[signature]

Sec. de la Commission de l'Incinération.

Archives de la Ville de Montréal

Avril 35

M.René Dansereau,
Auditeur de la Cité de Montréal,
QUEBEC.

Cher monsieur Dansereau.-

Je vous transmets ci-inclus l'ordre du jour à date.

Nous avons eu ce matin la visite de Son Honneur le Maire. Il est arrivé à Montréal dimanche matin et si ses services sont requis il partira pour Québec demain. Je vous téléphonerai demain probablement, pour savoir s'il est nécessaire qu'il descende.

Croyez-moi,

Votre bien dévoué,

Archives de la Ville de Montréal

[illegible] avril, [illegible]

Rev. M. G. Charette,

Paroisse Ste Brigide,

Montréal.

Monsieur,

A mon retour d'une absence de plus d'un mois, j'ai trouvé sur mon bureau votre bonne invitation pour la rafle d'une montre d'or au profit de la chapelle des congrégations de votre paroisse.

Je vous remercie d'avoir songé à moi dans cette circonstance et vous prie de me croire

Votre bien dévoué,

Le Maire de Montréal,

M. Laporte

Archives de la Ville de Montréal

26 avril, 1904.

M. P. Lamontagne, Président,

Alliance Nationale,

Cercle St Pierre, No 3,

Montréal.

Cher monsieur,

A mon retour d'une absence de plus d'un mois, je trouve sur mon bureau votre bonne invitation à une soirée-concert, donnée le 12 du courant.

Je vous remercie d'avoir songé à moi dans cette circonstance et vous prie de me croire

Votre bien dévoué,

Le Maire de Montréal,

A. Laporte

Archives de la Ville de Montréal

28 April, 4.

J. J. Deegan, Esq., Rec. Sec.,
C. M. B. A., Branch 74,
Montreal.

Dear Sir,

Having been absent from the City with my family since over a month, on my return I find your kind invitation to be present at the illustrated lecture by Rev. Gerald J. McShane, under the Auspices of Branch 74, C.M.B.A.,

Kindly accept my sincere thanks for having thought of me in this circumstance and believe me

Yours very truly,

Mayor.

Archives de la Ville de Montréal

28 April, 4.

Miss Clara Lichtenstein,

204 Peel St.,

Montreal.

Miss,

Having been absent from the City with my family since over a month, on my return I find your kind invitation to be present at an illustrated lecture to be given by Mrs A. L. Richardson.

Kindly accept my sincere thanks for having thought of me in this circumstance and believe me

Yours very truly,

H. Lapalme

Mayor.

Archives de la Ville de Montréal

28 April, [illegible]

Ald. I. S. [illegible],

[illegible]

Dear Ald. Stearns,

The Mayor has received the enclosed invitation for a reception to be given [illegible] in the Sohmer Park, at 8.00 o'clock, to Dr [illegible], by the Members of the I.O.F.,

The organizers of this demonstration are anxious to have some one to [illegible] the head of their society, on behalf of the City, and, as His Worship the Mayor had to leave this afternoon for Quebec, he instructed me to ask you to be good enough to represent him on this occasion.

Yours truly,

[illegible]

[illegible]

Archives de la Ville de Montréal

30 avril, 1904.

M. l'Echevin C.B. Gerth,

Montréal.

Cher monsieur Gerth,

J'ai reçu avant mon départ pour Atlantic City une lettre de vous dont je n'ai pas accusé réception, ayant l'intention de m'occuper de ce dont vous me parliez, à mon retour. Malheureusement, en arrivant ici après une absence d'un mois, j'ai été forcé de partir pour Québec.

J'ai essayé de communiquer avec vous par le téléphone, ce matin, sans pouvoir réussir.

Je pars cette après midi pour Vaudreuil et je vous verrai lundi matin, au sujet de ce que vous me demandez.

Croyez-moi

Votre bien dévoué,

Le Maire de Montréal,

Archives de la Ville de Montréal

Page(s)
manquante(s)

Archives de la Ville de Montréal

May 3rd 1904.

A. D. [illegible],
Montreal.

Dear Sir,

I beg to acknowledge receipt of your note of yesterday with regard to the speed of automobiles in the City. I have referred the same to the Police Committee in order that they may look into this matter at once.

Believe me,

Yours truly,

Mayor.

Archives de la Ville de Montréal

4 Mai 1904.

M. GREGOIRE [illegible],
Maître Charretier,
Montréal.

Cher Monsieur.-

Vos employés en déménageant un piano la semaine dernière, au No. 613a rue Amherst, pour le compte d'un M. Mathieu, ont installé des cordes et des poulies sur la maison et par une négligence impardonnable ont bossé et dessoudé la corniche en tôle.

Je viens donc vous prier au nom de Madame Veuve Louis Roy, propriétaire de la maison en question, de bien vouloir d'ici à trois jours faire réparer ladite corniche et la remettre dans le même état qu'elle était avant que vos employés l'aient endommagée.

J'espère que cet avis sera suffisant et que vous m'éviterez de vous poursuivre.

Votre bien dévoué,

Asst. Greffier de la Cité.

Archives de la Ville de Montréal

[illegible]

Votre requête du 28 avril a été soumise à la Commission des parcs et Traverses à l'assemblée tenue hier, et [illegible] autorisé à vous dire qu'il est impossible de permettre l'établissement d'un autre kiosque sur le Square Viger.

Votre bien dévoué,

[signature]

Secrétaire.

Archives de la Ville de Montréal

May 5th 1904.

[illegible]
[illegible] St.
Montreal,

Dear Sir,-

Your letter of the 2nd ult., offering to sell [illegible] gravel at [illegible] bargain was submitted to the Parks Committee at the meeting held yesterday. As we will need a certain quantity of that gravel this year I would ask you to kindly state your net price for same.

Your truly,

Secretary.

Archives de la Ville de Montréal

Mai 6 1904.

L'Honorable Raymond Préfontaine,
Ministre de la Marine et des Pêcheries,
Ottawa.

Cher Monsieur Préfontaine,-

J'accuse réception de votre lettre du 4 courant, me demandant des renseignements au sujet d'un jeune cocher du nom de Bellfard qui vous a demandé de l'emploi.

Je ne crois pas avoir autorisé cette personne, que je ne connais pas, à se servir de mon nom pour entrer à votre service, du moins je ne me rappelle pas d'avoir donné cette autorisation. J'ai beau chercher dans ma mémoire je n'ai aucun souvenir d'avoir rencontré ce nommé Bellfard.

Dans tous les cas je vais prendre des renseignements à son sujet et si je puis découvrir son adresse je vous la ferai parvenir immédiatement.

Permettez-moi de profiter de la présente, pour rappeler à votre bon souvenir, mon frère pour qui j'ai sollicité un emploi. Si vous pouviez faire quelque chose pour lui vous me rendriez un grand service.

Croyez-moi,

Monsieur le Ministre,

Archives de la Ville de Montréal

10 Mai 1904.

M. l'Echevin J.E.Martineau,
Québec.

Cher monsieur.-

Je regrette de ne pouvoir vous procurer les roulettes que vous me demandez pour le tirage d'une loterie. Je ne connais personne qui possède de ces roulettes.

Agréez, cher monsieur,
l'expression de mes sentiments distingués,

L. A. Dupuis

Archives de la Ville de Montréal

11th May 1894.

E. Donald Hannaster,

Advocate Barrister etc.,

Montreal.

Dear Sir:-

I beg to acknowledge receipt of your several letters, with regard to the lane in rear of Peel Street, and to inform you that I have referred the same to the Inspection Department, for their immediate attention.

Yours truly,

City Clerk.

Archives de la Ville de Montréal

[illegible] May 1904.

Mr. S. F. Stearns,

207 Pool Street,

Montreal.

Dear Sir:-

I beg to acknowledge receipt of [illegible] regard to the lane in rear of Pool Street, and [illegible] I have referred the same to the Incineration Department, for [illegible] immediate attention.

Yours truly,

[illegible]

City Clerk.

Archives de la Ville de Montréal

11th May 1904

Mr.J.P.Aird,

Bank of Montreal.

Dear Sir:-

I beg to acknoledge receipt of your letter,with regard to the lane between Peel and McTavish Street,and to inform you that I have referred the same to the Inspection Department, for their immediate attention.

Yours truly,

City Clerk.

Archives de la Ville de Montréal

[illegible]

[illegible]

Cher Monsieur,

J'apprends que vous êtes [illegible] de la ca-
[illegible] le sabre Viger
[illegible] qui était occupé par ce dernier à venir
[illegible] à une quinzaine de jours comme magasins de bonbons etc.

Comme cette cabane ne peut être tolérée plus [illegible]
le [illegible] Viger, je vous donne avis par les présentes que si
[illegible] n'est pas enlevée d'ici à 24 heures je donnerai instruction
[illegible] Surintendant des Squares de la faire démolir.

[illegible]

[illegible]

[illegible]

[illegible]

Archives de la Ville de Montréal

May 14th 1904.

D.McIntosh, Esq.,
Vice President and General Manager,
C.P.Ry.Coy.,
Montreal.

Dear Sir.-

I beg to inform you that a meeting of the Special Committee, re your demand to close certain streets, will be held on Monday the 16th instant at 10.30 o'clock a.m.

Yours truly,

Secy.

Archives de la Ville de Montréal

May 14th 06.

Alderman H.B.Ames,
Montreal.

Dear Sir,-

In reply to yours of yesterday, I beg to send you herewith copies of by-laws Nos.161,172 and 244, regulating materials to be used in the erection of buildings on streets which have been expropriated.

I have the honor to be,

Yours truly,

Asst.City Clerk.

Archives de la Ville de Montréal

Mai 16 1904.

L'Honorable L.O.David,
Greffier de la Cité,
Montréal.

Cher Monsieur.-

J'ai fait examiner minutieusement le compte du Gouvernement Provincial pour l'entretien des aliénés aux Asiles de Verdun et de St-Jean de Dieu, année 1903.

Je recommande d'approuver ce compte tel que corrigé, laissant en suspens le cas de Narcisse Letourneau, au sujet duquel le Gouvernement doit fournir des renseignements.

Je dois vous dire que les additions n'ont pas été vérifiées, une partie du travail est laissée au trésorier.

Votre bien dévoué,

Greffier de la Cité.

Archives de la Ville de Montréal

X
+ 414

17 Mai 04.

[illegible]
Sous [illegible] de la Milice et de la Défense,
[illegible]

M. [illegible]

Vous voudrez bien trouver sous ce pli, un extrait du procès-verbal de l'Assemblée du Conseil, tenue hier, nommant une délégation pour rencontrer les Ministres [illegible]

[illegible] vous le suggérez, dans votre lettre du 13 courant, cette délégation [illegible] fera un devoir d'aller à Ottawa s'aboucher avec Sir Frederick Borden et avec les honorables messieurs [illegible] et Fisher, le 20 courant.

Je présume que l'entrevue aura lieu vers midi.

Sur la question de l'abandon de l'île Ste-Hélène aux autorités municipales de Montréal, se [illegible] de la contribution de la [illegible] sur l'établissement d'une école militaire et la [illegible] pourra vous faire des représentations à ce sujet.

J'ajouterai que conformément à votre suggestion nous verrons à faire nos propositions par écrit, et, si la chose est possible, je [illegible] de vous les transmettre [illegible]

[illegible]

René Bausch

Archives de la Ville de Montréal

Archives de la Ville de Montréal

May [illegible] 1904,

[illegible] of the British Army and Navy Veterans Ass.
Montreal.

Dear Sir,

Your letter of the 19th inst., addressed to His Worship the Mayor, who is at present absent from the City, was handed to me by his secretary.

I have submitted the same to the Chairman of the Parks and [illegible] and I may say that he has no objection whatever to your carrying out the arrangements you have made for the decoration of the [illegible] Island, on Tuesday next the [illegible]. He instructed me to thank you also for your kind invitation and to inform you that he will probably take part [illegible] demonstration.

I have the honor to be,
Yours truly,

[illegible]

Archives de la Ville de Montréal

19 May, 01.

W. H. Baker, Esq.,

Asst. & 2nd Vice President,

C. P. R. Co., Montreal.

Dear Sir,

I beg to inform you that a meeting of the Special Committee re your demand to close certain streets in the East End will be held on Saturday, the 21st inst., at 10.30 a.m.

Yours truly,

Secretary.

Archives de la Ville de Montréal

X

[illegible] Oct.

Lieut. Col. Pinsonnelt,

Sous-Ministre de la Milice et de la Défense,

[illegible]

Monsieur,

Conformément à sa lettre du [illegible] courant, je vous transmets ci-inclus des copies des propositions de la Ville au sujet de l'abandon de l'île Ste Hélène.

Si j'ai bien compris, l'entrevue avec les ministres fédéraux aura lieu le [illegible] courant, à midi.

Veuillez [illegible],

Votre bien dévoué,

René Hausch

Asst. Greffier de la Ville.

Archives de la Ville de Montréal

Archives de la Ville de Montréal

Archives de la Ville de Montréal

May 31st 1904.

[illegible]

Dear Sir,-

Your request on behalf of certain citizens, [illegible] to play polo on the northern extremity of [illegible] Field, has been granted by the [illegible] Committee, [illegible] you shall not play on Sunday nor on legal holiday, and [illegible] the Capt. of Mount Royal Park shall have the [illegible] this permission at any time.

Yours truly,

Secy.

Archives de la Ville de Montréal

31 Mai 1904.

[illegible] J.-J. Boique,
Président de l'Association St-Jean Bte.
Montréal.

Monsieur,--

J'ai l'honneur de vous informer que votre lettre [illegible] suggérant à la Ville de Montréal de [illegible] les monuments des anciens maires de Montréal, le 24 [illegible], a été soumise à l'assemblée de la Commission [illegible] tenue hier et qu'un crédit de $[illegible],00 sera demandé [illegible] des Finances pour cette fin.

Si ce crédit est accordé je vous le ferai savoir afin de faire les arrangements nécessaires pour en [illegible].

Agréez, Monsieur,
l'assurance de mes sentiments respectueux,
Le Secrétaire de la Commission des Parcs.

Archives de la Ville de Montréal

21 Mai 1904.

[illegible] de l'Association St-J.Bte.
[illegible]

Cher [illegible],-

J'ai le plaisir de vous informer que la [illegible] des Parcs autorise l'Association St-J.Bte. à ériger [illegible] sur le Parc Lafontaine pour les concerts du [illegible] [illegible]. Je crois vous dire cependant que ces [illegible] [illegible] faites pour la Direction du Surintendant [illegible] [illegible].

Agréez,
Cher [illegible],
l'expression de mes sentiments respectueux.

Le Secrétaire de la Commission des Parcs.

Archives de la Ville de Montréal

31 Mai 1904.

Mgr. M.L.N. Dubuc,
Curé de la Paroisse Ste-Hélène,
Montréal.

Monsieur,—

En réponse à votre lettre du 30 courant, adressée [illegible] de la Commission des Parcs, je dois vous dire que [illegible] vous est accordée de [illegible] une tente sur [illegible] est du marché foin, connue sous le nom de Parc Nelan, [illegible] y donner un banquet de charité, dans le cours du mois de [illegible] prochain.

Il est entendu cependant que vous devrez vous conformer aux instructions du Surintendant des Parcs, M.L. Pinotaut, lorsque vous dresserez cette tente.

Agréez,
Monsieur,
l'expression de mes sentiments respectueux,

Le Secrétaire de la Commission des Parcs.

Archives de la Ville de Montréal

1st inst.

J. E. Temple, Esq.,
81 Beaver Hall,
Montreal.

Dear Sir,-

The Mayor has instructed me to acknowledge receipt of your letter and to inform you that the privilege to have merry-go-round in St. Helen's Island will expire this year. Tenders will be called for before next fall.

I will keep your letter before me and shall send you a copy of the specifications as soon as they are drawn.

Yours truly,

Secy. Parks and Property Committee.

Archives de la Ville de Montréal

5 Juin 1904.

J. S. Desmarteau,
Surintendant de l'Ile Ste Hélène,

Cher Monsieur Desmarteau,

Vous voudrez bien permettre à M. le Dr Anil, Géologiste, de visiter l'Ile Ste Hélène et d'y prendre des échantillons de minérais dont il a besoin pour certaines études.

Votre bien dévoué,

Sec. de la Com. des Parcs.

Archives de la Ville de Montréal

[illegible] 1906.

Victor [illegible]
Mon [illegible]

Cher [illegible]

[illegible] vous transmets ci-inclus certains documents venant de la Commission d'Hygiène au sujet d'une écurie construite par [illegible] contrairement aux règlements municipaux.

Les Avocats ayant suggéré de faire préparer et signifier un protêt à ce sujet, je vous prierais de bien vouloir vous occuper de la préparation et de la signification de ce protêt.

J'ai l'honneur d'être,
Votre bien dévoué,

[illegible]

Asst. Greffier de la Cité.

Archives de la Ville de Montréal

23nd June 1904.

The J.L. [illegible],
Iron Works,
84 to 90 [illegible] St.,
New York.

Gentlemen:--

Will you kindly quote net price for the following drinking fountains, delivered in Montreal:-

Plate No.4[illegible] K.--Plate No.4[illegible] K.--Plate No.4[illegible] K.

An early reply, will oblige,

Yours truly,

[illegible]

[illegible] Works and Ferries Committee.

Archives de la Ville de Montréal

Archives de la Ville de Montréal

13 Juin ex

Permission est accordée à M. Clisson de vendre de la petite bière sur le Parc La Fontaine, le 24 Juin courant.

Alepe au

Secrétaire de la

Commission [illegible]

Archives de la Ville de Montréal

Archives de la Ville de Montréal

29 Juin 1904.

M. Chs. Lanctot,
Greffier et loi,
Québec.

Cher monsieur.-

Seriez-vous assez de me faire parvenir immédiatement une copie de la loi adoptée à la dernière session au sujet de la fermeture des magasins à bonne heure.

Vous obligeriez,

Votre bien dévoué,

[signature]

Ass. Greffier de la Cité.

Archives de la Ville de Montréal

30 Juin 1904.

M.Oscar Lavallée,
Montréal.

Cher monsieur.-

Votre lettre du 21 courant, adressée à M. l'Echevin Lavictoire, n'a été référé.

Je puis vous assurer que l'automne prochain le département des Parcs plantera en face de votre résidence trente beaux, deux jolis arbres pour remplacer ceux qui sont morts.

Croyez-moi,

Votre bien dévoué,

Secrétaire de la Commission des Parcs.

Archives de la Ville de Montréal

/30 juin 1904.

M.L.J. [illegible],
Avocat de la Cité,
Montréal.

Cher Monsieur.-

Je vous transmets ci-inclus vos projets de règlements suivants, à savoir:-

1.- Pour prohiber la circulation des automobiles dans le Parc Mont Royal.
2.- Pour amender le règlement No.[illegible], de Bain.
3.- Pour amender le règlement No.[illegible], de Bordeaux
4.- Pour supprimer les [illegible] où l'on vend de l'opium.
5.- Pour amender le règlement No.[illegible], de Voirie.
6.- Pour amender le règlement No.[illegible], de Voirie.
7.- Au sujet de l'érection d'édifices sur la rue [illegible].

Je vous prierais de bien vouloir examiner vos projets de règlements susdits que vous serez en moment de disponible, afin de pouvoir les mettre sur l'ordre du jour pour la prochaine séance du Conseil.

Agréez,
Cher Monsieur,
l'expression de mes sentiments respectueux,

[signature]

Asst. Greffier de la Cité.

Archives de la Ville de Montréal

2 Juillet 1904.

M. S. F. Marchand,

Président du Comité de Réception,

de la Société des Chants Épiciers de Montréal,

1575 rue Elizabeth.

Cher Monsieur,

Ayant été absent de la ville depuis une couple de jours, je n'ai eu connaissance que ce matin de votre invitation de prendre part à votre pique-nique à Waterloo, demain le 2 Juillet.

Comme j'ai fait des arrangements pour passer le dimanche à la campagne avec ma famille, je ne pourrai prendre part à votre pique-nique.

Je vous remercie de votre bonne invitation, et me souscrire,

Votre bien dévoué,

Le Maire de Montréal.

Archives de la Ville de Montréal

4 juillet [illegible]

M. Truccau,
Surintendant de la Cie des Tramways,
Montréal.

Cher monsieur,

Le porteur, M. Avila Lépine, est un jeune homme qui étudie la médecine et qui désire obtenir de l'emploi de votre Cie, comme conducteur, afin de gagner l'argent nécessaire pour suivre ses cours.

Je vous serais très obligé si vous pouviez lui donner l'emploi qu'il sollicite et de plus, s'il y a moyen, lui faire faire un apprentissage aussi court que possible.

Agréez,

cher monsieur,

l'expression de mes sentiments distingués,

Le Maire de Montréal.

Archives de la Ville de Montréal

4 Juillet 1904.

[illegible],
[illegible] de la Cité,
Montréal.

Cher monsieur.-

Il se présente actuellement une difficulté assez sérieuse au sujet de l'enlèvement des charognes. L'entrepreneur qui a le contrat pour ce service prétend que toutes les charognes dans la ville de Montréal sont sa propriété, y compris les bestiaux qui arrivent morts ou qui meurent dans les cours des compagnies de chemin de fer.

La Commission de l'Incinération s'assemble demain pour discuter cette question, et je vous prierais, afin de sauver du temps, de bien vouloir leur transmettre une réponse aux questions suivantes:-

1.--Le contrat entre la ville et l'entrepreneur de l'enlèvement des charognes, donne-t-il à ce dernier la propriété de tous les animaux, dans les limites de la Cité de Montréal, qui meurent sans avoir été saignés ou abattus, ainsi que des bestiaux qui arrivent morts ou qui meurent dans les cours des Cies. de chemin de fer? (Voir contrat et rég. No. 85a.)

2.--Les pouvoirs obtenus de la Législature de Québec par la Laing Packing Co. et le Montreal Stock Yards, leur donnent-ils le droit de passer outre des règlements adoptés par la Cité de Montréal [illegible] charognes qui leur arrivent

Archives de la Ville de Montréal

(3)

par bateaux ou par chemins de fer et aussi les animaux qui meurent dans les corrals à bestiaux sans avoir été saignés ou abattus.

Croyez-moi,

cher monsieur,

Votre bien dévoué,

Le Maire de Montréal.

Archives de la Ville de Montréal

Archives de la Ville de Montréal

7 Juillet 1904.

M. P.A. [redacted],
[redacted] Greffier
Montréal.

Monsieur,-

En réponse à votre lettre de ce matin, je vous transmets la valeur inscrite au rôle d'évaluation municipale des immeubles décrits dans les annonces ci-annexées.

Agréez, monsieur,

l'expression de mes sentiments respectueux,

Votre Greffier de la Cité.

Archives de la Ville de Montréal

July 7th 1904.

G. Durnford, Esq.,
Secy. Treasurer.
Mount Royal Cemetery Coy.,
Montreal.

Dear Sir,-

I beg to acknowledge receipt of your letter of yesterday, in connection with the dilapidated condition of the fences dividing your property and Mount Royal Park.

I beg to inform you that I will submit said letter to the Parks Committee at the next meeting.

I have the honor to be, . . .

Yours truly,

Secy. Parks Com.

Archives de la Ville de Montréal

7 July, [illegible]

The [illegible] Co. (Limited)

[illegible] Dalhousie Street,

Quebec, P. Q.

Dear Sir,

As I am planning a trip to Gaspésie with a few friends, I enquired about the transportation facilities around Baie des Chaleurs, and I am informed that the "Admiral" has ceased running between Dalhousie and Gaspé. Could you let me know whether this is the case or not, if she is to resume her trips and when, or if any other boat has taken her place?

If the "Admiral" is still in active service, you would do me a great favor by sending me a time table and letting me know the fare between Dalhousie and Gaspé.

Yours truly,

[illegible]

Archives de la Ville de Montréal

9 July, 04.

E. N. Cooper, Esq.,

Secretary Canadian Manufacturers' Association,

Montreal.

Dear Sir,

I beg to acknowledge receipt of your two letters dated yesterday, one in connection with the proposed by-law to prohibit the erection of factories in certain sections of the City, and the other concerning by-law No. 213 imposing licenses upon factories.

A meeting of the Council will be held on Monday, the 11th inst., and I will make it a duty to submit your letters.

Yours very truly,

Archives de la Ville de Montréal

2 juillet, 04.

M.M. Elmer Côté & Fils,

Montréal.

Messieurs,

Votre lettre, au sujet de l'assurance prise en rapport avec votre contrat de Propriété Préfontaine, a été reçue et soumise à la Commission des Finances, à sa séance du 2 courant.

Votre dévoué serviteur,

[signature]

Greffier de la Cité.

Archives de la Ville de Montréal

8 juillet, 34.

M. J. E. Lavoie,

Montréal.

Monsieur,

Votre requête, demandant à la Cité main-levée de la saisie d'un immeuble vous appartenant, a été soumise à la Commission des Finances, à son assemblée du 3 courant, et j'ai reçu instruction de vous informer que ladite Commission des Finances ne peut acquiescer à votre demande.

Votre bien dévoué,

Greffier de la Cité.

Archives de la Ville de Montréal

July 11th 04.

H.H.HENSHAW,ESQ.,
Secy.Treasurer,
M.L.H.and Power Coy.,
Montreal.

Dear Sir.--

I beg to acknowledge receipt of your letter of the 8th instant,with enclosures,in connection with your claim against the City for the removal of certain poles.

The matter has been laid before the City Attorneys and we are waiting for their opinion before taking any decision.

Believe me,

Yours truly,

Alderman.

Archives de la Ville de Montréal

12 Juillet 1904.

M.L. Trudeau,
Surintendant,
Compagnie des Tramways,
Montréal.

Cher Monsieur.-

Le porteur M.Alexandre Paradis désire obtenir de l'emploi comme garde moteur.Il a toute l'expérience voulue pour agir comme tel,ayant fait un apprentissage complet à la Cie.Terminal.

Je vous serais très reconnaissant si vous pouviez lui donner l'emploi qu'il sollicite.

Croyez-moi,

Votre bien dévoué,

Le Maire de Montréal.

Archives de la Ville de Montréal

19 Juillet 4.

M. L. Pendleton,
Surintendant de la Cie. des Tramways,
Montréal.

Cher monsieur.—

M. Rodolphe Guilbault un vieil employé de votre Compagnie qui a été suspendu lors de la dernière grève, a été réintallé comme surnuméraire il y a quelques mois.

Depuis sa réinstallation il ne peut faire plus de 4 à 5 heures de travail par jour. Comme il est le seul soutien de ses vieux parents, je me permettrai de vous demander de lui donner, s'il y a possibilité, un peu d'avancement.

Croyez-moi,

Votre bien dévoué,

Le Maire de Montréal.

Archives de la Ville de Montréal

July 14th 04

John M. Parsons, Esq.,
Manager and Secy. Treas.,
The Canadian Fire Engine Coy.,
London. Ca.

Dear Sir.-

As requested in your letter of yesterday, I beg to enclose you herewith your cheque of $1,100. deposited with the City Treasurer of Montreal, in connection with the tender for Fire Engines. I am also sending you, under separate cover, (1) Your tender, (2) Photo of engine, (3) Photo of "Parsons".

I Have the honor to be,

Yours truly,

Asst. City Clerk.

Encl.

Archives de la Ville de Montréal

Page(s)
manquante(s)

Archives de la Ville de Montréal

Page(s)
manquante(s)

Archives de la Ville de Montréal

P. C. Reid

Archives de la Ville de Montréal

Archives de la Ville de Montréal

July 19th 1904.

The Caldwell Lawn Mower Coy.,
Newburgh, N.Y.

Gentlemen.-

Kindly inform me when the horse lawn mower sold to the Supt. of Squares, Montreal, on the 6th July inst., was shipped. No notification of its arrival has been received yet.

Yours truly,

Secy. Parks and Squares dept.

Archives de la Ville de Montréal

30 Juillet 1904.

M. [illegible]
[illegible] des
[illegible]graphiques du St-Laurent,
[illegible].

[illegible]

J'ai l'honneur d'accuser réception de votre lettre de [illegible] la permission d'ériger une tour temporaire [illegible] du Mont Royal, pour prendre des relevés hydrographiques [illegible].

[illegible] n'a pas d'objection à vous accorder [illegible] et, si vous voulez passer à mon bureau, je vous [illegible] avec le Surintendant du Parc Mont-Royal, [illegible] vous [illegible] pour le choix de l'emplacement [illegible] devra être érigée.

Agréez, monsieur,
l'expression de ma haute considération,

Lépeau

Secrétaire du dépt. des Parcs.

Archives de la Ville de Montréal

20 juillet 1904.

[illegible] David,
[illegible]
[illegible].

Cher monsieur David.-

Le Président de la Commission des [illegible] de vous écrire pour savoir si les Ministres vont [illegible] quelconque au sujet de l'île Ste-Hélène. Le [illegible] de préparer le cahier des charges, afin de demander [illegible] pour les différents privilèges sur ladite île, [illegible], les clauses du cahier des charges ne seront [illegible] si la ville obtient ce qu'elle demande.

[illegible] bien travailler tel, Nos échevins ont l'air de [illegible].

Agréez, cher monsieur David,
l'expression de mes sentiments respectueux,

Archives de la Ville de Montréal

8th July 04

Wilson Brothers, Attorneys,
Goodland,
Kansas.

Gentlemen:-

In reply to yours of the 10th instant, I beg to inform you that the present address of Deadue Robidoux, bartender, is 269 Craig Street, Montreal Canada.

Yours very truly,

Asst. City Clerk.

Archives de la Ville de Montréal

July 29th, 1904.

The Caldwell Imperial Lawn Mower Co.

Newburgh, N. Y.

Gentlemen,

I have the honor to send you herewith a money-order for $ 65.61 in settlement of your account for a 35" Horse Lawn Mower.

Yours respectfully,

A. Pinsonneau

Superintendent of Parks.

Archives de la Ville de Montréal

3rd. August 94.

Messrs. Carson Bros.,

Ottawa Fire Insurance Company,

Montreal.

Gentlemen:-

I beg to acknowledge receipt of your letter of the 1st. instant, drawing the City Clerk's attention to the fact that persons frequenting the Eastern Cattle Market are allowed to smoke on the premises, and to inform you that I have referred the same to the ...rket Superintendant for his immediate attention.

Yours truly,

Asst. City Clerk.

Archives de la Ville de Montréal

[illegible]

Monsieur J. [illegible]

Sur. des Marchés,

Montréal.

Cher Monsieur,

Je vous transmets ci-joint, une lettre que le Greffier de la Cité a reçu de Messieurs Carson et Frères, gérant en chef de la Ottawa Fire Insurance Co., se plaignant que les règlements qui défendent que l'on fume sur les terrains du Marché à Bestiaux de l'Est, ne sont pas respectés.

Je vous prierais de bien vouloir donner votre attention à cette question.

Votre bien dévoué,

[signature]

Asst. Greffier de la Cité.

Archives de la Ville de Montréal

8 Août 1924.

M. Euclide Massé,
rue St-Antoine,
à Montréal.

Cher monsieur Massé,-

Je me fais un plaisir de vous donner les détails que je vous ai promis relativement à l'expropriation de la rue St. Antoine, entre les rues Craig et Inspecteur.

Le coût de l'expropriation en question s'élève à $110.961.74, lequel montant sera probablement porté à près de $112.000 lorsque les frais de cour auront été ajoutés. Il y aura cependant à défalquer de ce montant le produit de la vente des propriétés Manseau et Hurtubise. D'après les renseignements que j'ai eus, ces propriétés rapporteront à peu près $20.000. Le coût de l'expropriation sera donc $92.000, à répartir comme suit:-

La moitié, $46.000, payable par la ville et l'autre moitié par les propriétaires d'immeubles rue St. Antoine, entre Craig et Inspecteur. Il y a entre les limites ci-dessus [illegible] ce qui porte la [illegible] pour chaque pied de front à [illegible].

Maintenant la loi dit que vous pouvez [illegible] ments [illegible]

[illegible]

plaisir [illegible]

Archives de la Ville de Montréal

August 12th 1904.

I.Euclid
Ed.Cope,Esq.,
Supt.of Agencies,
Sun Life Assurance Coy.,
Montreal.

Dear Sir.-

In reply to yours of the 11th inst.,I beg to say that the Parks Committee have no objection to grant you the privilege of using the unfinished new lock out,Mount Royal Park for the entertainment of the Agents of the Sun Life Ass.Coy.,on Wednesday the 17th inst.

I have the honor to be,

Yours truly,

Secy.Parks Committee.

Archives de la Ville de Montréal

12 août 1904.

Monsieur Alfred Cossette,

M o n t r é a l ,

Cher Monsieur:-

Le Président de la Commission de l'Incinération m'a prié de vous avertir de bien vouloir discontinuer de faire l'enlèvement des charrognes dans la Cité de Montréal, et de vous demander de transmettre demain matin à Son Honneur le Maire, le compte pour le travail que vous avez fait à venir jusqu'à aujourd'hui.

Votre bien dévoué,

Asst. Greffier de la Cité.

Archives de la Ville de Montréal

August 16th 04.

P. Dubé, Esq.,
Secy. Montreal Street Ry. Coy.,
Montreal.

Dear Sir.-

In compliance with your request I beg to send you herewith orders on Messrs. Pinoteau and Henderson, for cut flowers for the pic-nic of the Employees of the Montreal St. Ry.

Believe me,

Yours truly,

Asst. City Clerk.

Archives de la Ville de Montréal

Archives de la Ville de Montréal

August 16th 1904.

E.H.COOPER,Esq.,
Secretary, Canadian Manufacturers Ass.
Montreal.

Dear Sir,-

In compliance with your request, I beg to send you herewith a copy of the Municipal Gazette containing the contract passed in 1895 with the Montreal Gas Coy. for the supply of gas to the City of Montreal.

I have the honor to be,
Yours truly,

L. O. Loucks

City Clerk.

Archives de la Ville de Montréal

Archives de la Ville de Montréal

August 16th 1904.

Mr. Gardiner,
Secy. Metropolitan Golf Club,
Star office,
Montreal.

Dear Sir.-

Will you kindly call at my office in connection with the signing of lease for the occupation of Fletchers Field by the Metropolitan Golf Club.

Yours truly,

Secy. Parks and Ferries Com.

Archives de la Ville de Montréal

Page(s)
manquante(s)

Archives de la Ville de Montréal

Août 1904.

[illegible]

Messieurs,

Je vous transmets ci-joint deux extraits des minutes du Conseil ; une pour la cession d'une partie de la rue Fullum par la St-Lawrence Sugar Refining Coy et l'autre pour la cession d'une autre partie de la même rue par la Succession Sheppard et MM. Thos W. et Robert [illegible].

Je vous prierais, comme il s'agit de la rue Fullum dans les [illegible] de ne préparer qu'un seul contrat pour ces deux cessions.

Agréez, Messieurs,

l'expression de mes sentiments respectueux,

L. O. David

Greffier de la Cité.

Archives de la Ville de Montréal

18 August, 1904.

[illegible], Esq.,

Bank of Montreal, Montreal.

Dear Sir,

I have the honor to inform you that your letter of the 13th August 1904, for permission to sink an artesian well on Fortification Lane, has been submitted to the City Council of Montreal, at its meeting held yesterday, the 17th inst., and referred to the Road and Water Committees.

Yours truly,

[illegible]

City Clerk.

Archives de la Ville de Montréal

Archives de la Ville de Montréal

[illegible] août, [illegible]

[illegible],

La Chambre de Commerce du District de Montréal,

Montréal.

Cher Monsieur,

J'ai l'honneur de vous informer que votre lettre [illegible] 1907, [illegible] d'une résolution adoptée unanimement par le Conseil de la [illegible], au sujet de la récente majoration des tarifs des assurances, [illegible] l'assemblée spéciale du Conseil de la Cité, tenue hier, le [illegible] de la Commission des Finances.

Votre bien dévoué,

Greffier de la Cité,

Archives de la Ville de Montréal

19 August, 94.

[illegible] Esq.,
Managing Director,
Montreal Street Railway Co.,
Montreal.

[illegible] Sir,

I have the honor to transmit to you herewith copy of a resolution of [illegible] City Council adopted at the Special Meeting of said Council held on the [illegible] [illegible] permission to lay tracks across Bolen Street.

Yours truly,

[illegible]

[illegible] City Clerk.

Archives de la Ville de Montréal

Archives de la Ville de Montréal

[illegible]

[illegible]

[illegible]

Messieurs,

[illegible] de vous informer que la résolution [illegible] [illegible] Cupels, [illegible], à la [illegible], [illegible] qu'elle sera soumise à la Commission des [illegible]

Votre bien dévoué,

[illegible]

Greffier de la Cité.

Archives de la Ville de Montréal

19 August, 31.

[illegible] Co.,

[illegible]

Gentlemen,

In reference to yours of the 19th Inst., I beg to inform you that your [illegible] of the 11th August 1931 was referred to the Expropriation Committee.

Yours truly,

City Clerk.

Archives de la Ville de Montréal

August 19th 1904.

H.M.Bolger,Esq.,
Secy.R.& O.Nav.Coy.,
Montreal.

Dear Mr.Bolger.-

Could you arrange,for Alderman L.A.Lavallée,a member of our Parks Com.,a trip pass to Québec for his wife and sister.It would greatly oblige him and also,

Yours truly,

Asst.City Clerk.

Archives de la Ville de Montréal

August 22nd 04.

[illegible]
[illegible]
Montreal.

Dear Sir,-

I thank you for the [illegible] privileges on St.Helen's Island. The specifications are not yet prepared. You may rely on me for a copy as soon as they are ready.

Believe me,

Yours truly,

[illegible]

Secy. Parks Com.

Archives de la Ville de Montréal

Aug. 23rd 1904.

J. F. Gardiner, Esq.,
Hon. Secy.
Metropolitan Golf Club,
Montreal.

Dear Sir.--

I have the honor to transmit to you herewith a copy of the agreement between the City of Montreal and the Metropolitan Golf Club, in connection of a certain house on Fletcher's [illegible].

As to the payment of the rental you will be notified in due time by the Treasurer's dept.

I have the honor to be,

Yours truly,

[illegible]

Secy. Parks and Parries Com.

Archives de la Ville de Montréal

Août 25 1904.

M.G. Pelletier,
Asst. Contrôleur et Auditeur de la Cité,
Montréal.

Cher monsieur.--

Vous trouverez ci-joint, copie d'une lettre que le département du Greffier a reçue ce matin de la Montreal Water and Power Coy., laquelle porte la date du 24 courant, donnant les [illegible] sur lesquelles des [illegible] à l'eau ont été posés conformément à l'arrangement du 24 Décembre dernier entre la Cité et la [illegible] M.W. and P. Coy.

Votre bien dévoué,

[signature]

Asst. Greffier de la Cité.

Archives de la Ville de Montréal

Montreal Water & Power Co.
Imperial Bldg.
Albert Carvell. Secretary.

Montreal, 24 August, 1904.

L. O. David, Esq.,
City Clerk, City Hall,
Montreal.

Dear Sir,-

I beg to notify you that pipe was laid and water turned on as follows, according to Agreement between the City and ourselves of 2d December, 1903:

On Labelle Street from end of pipe to Comte Street, according to Sub-division C of clause 13, a length of 519 ft. on 20 April, 1904.

On Garniere Street from Laurier to St. Gregoire, according to sub-division B of the same clause, a length of 158 ft. on 23 May, 1904.

On Labelle Street north from Beaubien, according to letter from you dated 21 May, a distance of 263 ft. on 4 July, 1904

On Labelle Street south from St. Zotique, according to letter from you dated 7 June, a distance of 179ft. on 19 July, 1904.

Yours truly,

(Signed.) A. Carvell

Secy. per R.

Archives de la Ville de Montréal

[illegible] 1904.

Monsieur [illegible] Trudeau,

[illegible] de la Cie. M.C.R.

Montréal.

Cher Monsieur:

Le porteur Monsieur Théophile Robitaille désire obtenir de l'emploi comme garde-moteur.

Comme il est fortement recommandé par des citoyens influents, je me permets de vous demander de bien vouloir lui donner l'emploi qu'il sollicite.

Croyez-moi

Votre bien dévoué,

Le Maire de Montréal.

[illegible]

Archives de la Ville de Montréal

13 Sept. 1904.

M. Geo. Janin,
Surintendant du dept. de l'Aqueduc,
Montréal.

Cher monsieur.—

Les propriétaires de la rue St. André, de la rue Berlinguet jusqu'à une distance de 800 pieds en descendant et ceux de la rue Boyer, entre les rues St-Hubert et Beaubien, se plaignent amèrement qu'ils ne peuvent obtenir, malgré leurs demandes réitérées, la pose de tuyaux à l'eau sur les parties de rues ci-dessus mentionnées.

Pourriez-vous m'informer qui a la charge de voir à faire exécuter les travaux de la pose des tuyaux à l'eau dans la quartier St. Denis, par la Montreal Water and Power Coy.

Je sais qu'il y a eu un arrangement de passé dernièrement entre cette compagnie et la ville par lequel ladite compagnie doit poser des tuyaux à l'eau partout où on lui en fait la demande, mais je suis dans l'obscurité en ce qui concerne les moyens à prendre pour forcer la compagnie en question à se conformer à ses obligations.

Si vous avez quelque chose à me suggérer à ce sujet, je serai heureux d'en prendre connaissance.

Croyez-moi,
Votre bien dévoué,

Le Maire de Montréal.

Archives de la Ville de Montréal

14 September, 1904.

Messrs Tracy & Farrell,

[illegible] & 2035 Locust,

St Louis.

Gentlemen,

Will you kindly reserve one room for Saturday morning for Alderman E.Lapointe of Montreal and his wife.

Yours truly,

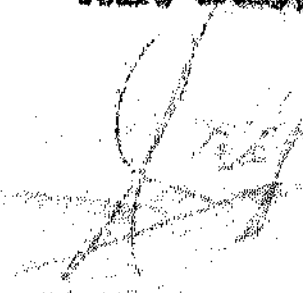

Archives de la Ville de Montréal

16 Sept. 1904.

M.Lariviè,
St-Louis,
Missouri U.S.

Cher confrère Lariviè:-

Je regrette d'avoir été obligé de quitter St-Louis sans vous donner la main et vous remercier de votre gentillesse à notre égard.Ce que je n'ai pu faire verbalement,je m'empresse de le faire par écrit.Donc veuillez accepter mes remerciements les plus sincères et ceux de mes compagnons MM. Pinsonneau et Henderson,pour tout ce que vous avez fait pour nous.

J'espère que nous aurons l'occasion de vous revoir et de vous témoigner notre appréciation de votre courtoisie à notre égard.

Agréez,cher confrère Lariviè,
les assurances de ma considération la plus distinguée.

Votre confrère du Barreau Civil.

Archives de la Ville de Montréal

17 septembre 19..

M. Jos. Maynes,
Secrétaire de la Chambre de Commerce Française
Montréal.

Cher monsieur,

Je vous transmets ci-inclus la copie de la résolution du Conseil que vous m'avez demandée au sujet des assurances.

Agréez, cher monsieur,
l'expression de ma haute considération,

Le Greffier de la Cité.

Archives de la Ville de Montréal

John [illegible]

[illegible]

Gentlemen,

[illegible] will find $[illegible], being the dues of Messrs. John [illegible]

Superintendent [illegible] and A. Plateau, Superintendent of Squares, [illegible]

members of [illegible] Association of Fire Superintendents.

Yours truly,

[signature]

Secretary of Fire Underwriters' [illegible]

Archives de la Ville de Montréal

24 septembre 04.

MM. Stâler & Archambault,

Avocats de la Cité,

Montréal.

Messieurs,

A la demande de Son Honneur le Maire, je vous transmets ci-joint un rapport de l'Ingénieur de la Cité, au sujet de la pose de tuyaux à l'eau, dans le quartier St. Denis, par la compagnie "Montreal Water & Power".

Vous constaterez par ce rapport que, dans certains cas, la compagnie a négligé de poser ses tuyaux à l'eau dans certaines rues, malgré qu'elle en eût reçu l'ordre du Greffier de la Cité et malgré ses engagements avec la Ville.

Je vous [illegible] de bien vouloir faire connaître les moyens à prendre pour forcer la [illegible] à poser ses tuyaux à l'eau sur endroits qui lui sont désignés conformément [illegible] 1903.

[illegible]

[illegible] Cité,

[illegible]

Archives de la Ville de Montréal

September 27th 4.

J.M.QUINN,Esq.,
Secy.of the United Irish League,
Montreal.

Dear Sir,-

I beg to acknowledge receipt of your kind invitation to be present at the reception to be tendered to Mr.John E. Redmond M.P.and his colleagues,at the Windsor Hall,on Thursday evening the 29th inst.

Needless to say that I accept this invitation with pleasure.

Believe me,

Yours sincerely,

Archives de la Ville de Montréal

28 September 4.

Fred. Gelines, Esq.,

Acting Deputy Minister of Public Works,

Ottawa.

Dear Sir,

I beg to send you herewith a letter I have received from the Buffalo Forge Company, offering to install their fan system in the new post office to be erected in Montreal.

Yours truly,

Mayor.

Archives de la Ville de Montréal

20 September, 4.

. C. McAvity, Esq.,

Buffalo Forge Company,

8 Queens Park,

Toronto.

Dear Sir,

I beg to acknowledge receipt of your letter of the 21st inst., offering to install the Buffalo Fan System in the new post office to be erected in Montreal.

This post office being built by the state Government, I have referred your note to the Deputy Minister of Public Works, Ottawa, and I would advise you to communicate with him on the subject.

Yours truly,

Secy.

Archives de la Ville de Montréal

Septembre 27 901.

Ministère et Archambault,
Avocats de la Cité,
Montréal.

Messieurs.—

Je vous transmets ci-joint, une copie de la résolution adoptée par le Conseil le 20 Avril 1904, à l'effet de donner avis à la Cie du Gaz de Montréal de l'intention de la Cité d'acquérir, à l'expiration du contrat, le matériel etc., appartenant à la dite Compagnie et servant à la manufacture du gaz.

Je crois vous dire que copie de cette résolution n'a jamais [illegible] à ladite compagnie du gaz.

Je vous prierais de me dire ce qu'il faut faire maintenant pour donner un effet légal à ladite résolution.

Agréez, messieurs,

l'expression de ma haute considération,

Le Maire de Montréal.

[illegible]

Archives de la Ville de Montréal

20 September, [illegible]

Miss [illegible],

[illegible] St.,

Westmount.

Miss,

I have to acknowledge receipt of your letter of the 24th inst., asking that plants be lent for the Bazaar of the Westmount Amateur Athletic Association.

I regret to be unable to comply with your request, inasmuch as the rules of the department strictly forbid the loan of plants outside of the City limits.

I have the honor to be

Your most obedient servant,

Dépeau

Sec'y of the Parks Committee.

Archives de la Ville de Montréal

[illegible] September [illegible]

Alexander Robinson, Esq.,
Superintendent of Education,
Education Office,
Victoria, B.C.

Dear Sir,

In reply to yours of the 24th inst., I beg to inform you that an assessment of [illegible] per annum is imposed on all taxable immovables situated within the limits of the City of Montreal, for the erection, maintenance, etc., of public school.

A statement of the real estate is prepared every year at the same time as the assessment roll.

This statement is divided into four distinct panels :-

1. Panel No. 1 consists of the real estate belonging exclusively to roman catholics.
2. Panel No. 2 consists of the real estate belonging exclusively to protestants.
3. Panel No. 3 consists of the real estate belonging to corporations or incorporated companies, or to persons not belonging to the roman catholic or protestant faith or whose religious faith cannot be ascertained.
4. Panel No. 4 consists of the real estate exempted from taxation.

The tax derived from Panel No. 1 is paid to the Catholic Board of School Commissioners, and Panel No. 2 to the Protestant Board of School Commissioners.

A tax proportionate to the value of the property inscribed on Panel No. 3 is divided between the Roman Catholic and Protestant Boards in the relative ratio of the roman catholic and protestant population in the said City, according to the then last census.

The remainder of the amount is divided between the roman catholic and protestant Boards in the relative ratio of the property inscribed on Panel No. 1 and on Panel No. 2 respectively.

I have written to-day to the Secretary of the Catholic and Protestant Boards of Schools for a copy of their last annual reports and I will forward the same to you as soon as I shall have received them.

Should you desire any other information, I shall be pleased to furnish them to you.

Yours very truly,

L. A. Ravigh

Archives de la Ville de Montréal

October 1st 04

Mrs. Robert Reid,
of Union Avenue,
Montreal.

Madam,-

In reply to yours of the 30th ult., I beg to send you herewith a copy of the municipal gazette containing a synoptic statement of the male and female vote at the last municipal election.

I have the honor to be,

Youre respectfully,

City Clerk.

1 encl.

Archives de la Ville de Montréal

Archives de la Ville de Montréal