VUES

DE

MONTRÉAL

Archives de la Ville de Montréal

V. 143.2-27

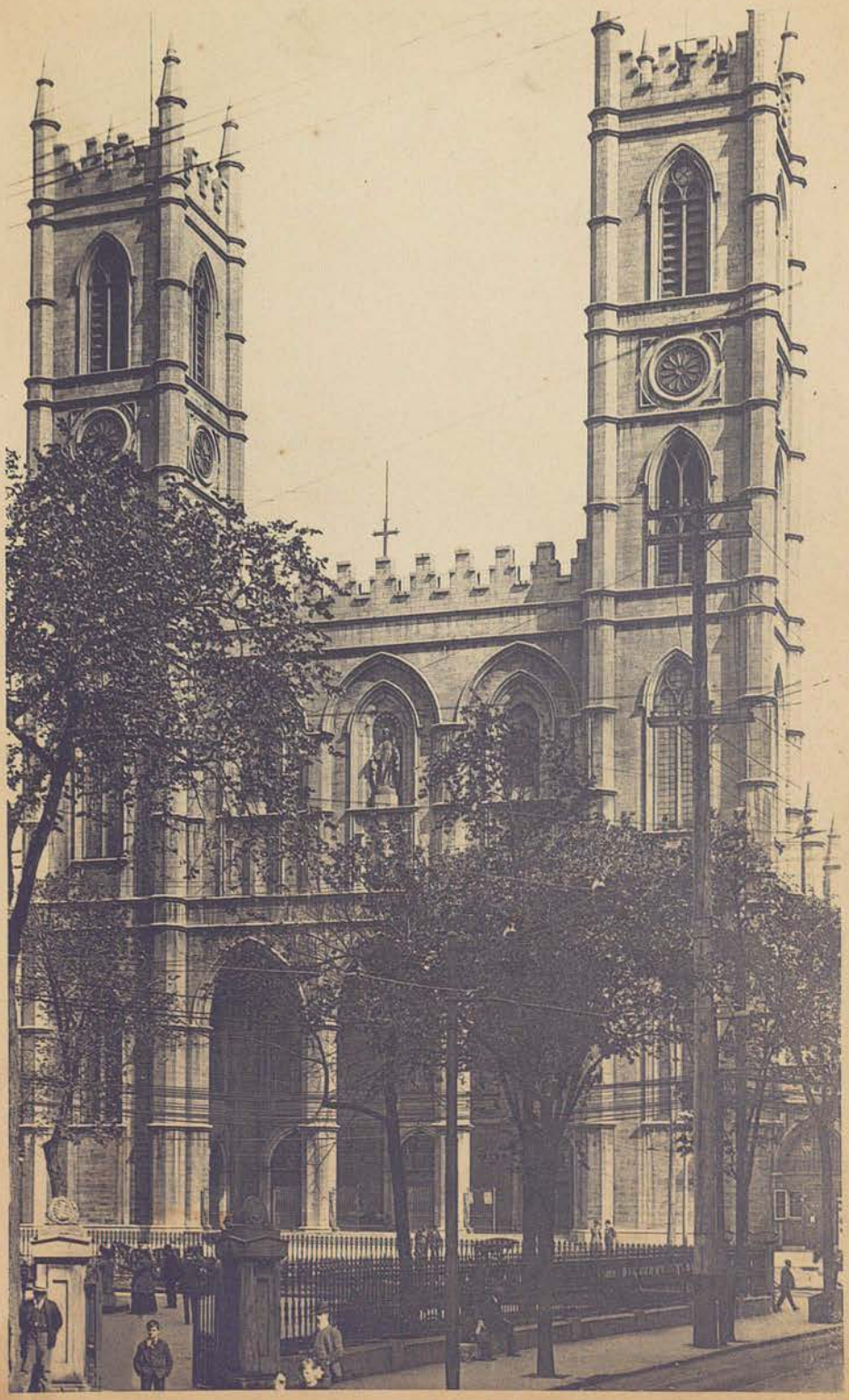

Notre Dame Church *Église Notre-Dame*

Archives de la Ville de Montréal

Viger Station, Canadian Pacific Railway

Gare Viger du Chemin de Fer du Pacifique Canadien

Archives de la Ville de Montréal

The Harbour and St Helen's Island

Le Port et l'Ile Ste-Hélène

Archives de la Ville de Montréal

General view of the Harbour *Vue générale du Port*

Archives de la Ville de Montréal

The Maisonneuve Monument,
Founder of Montreal (1642)

La Statue de Maisonneuve,
Fondateur de Montréal (1642)

Archives de la Ville de Montréal

Notre Dame street *Rue Notre-Dame*

Archives de la Ville de Montréal

City Hall *L'Hôtel de Ville*

Archives de la Ville de Montréal

Court House and the Nelson Monument

Le Palais de Justice et le Monument Nelson

Archives de la Ville de Montréal

Bird's eye view taken from Mont Royal

Vue générale prise du Mont Royal

Archives de la Ville de Montréal

A "Look-Out" on Mont Royal

Sur la Terrasse d'Observation du Mont Royal

Archives de la Ville de Montréal

St James Cathedral *La Cathédrale St-Jacques*

Archives de la Ville de Montréal

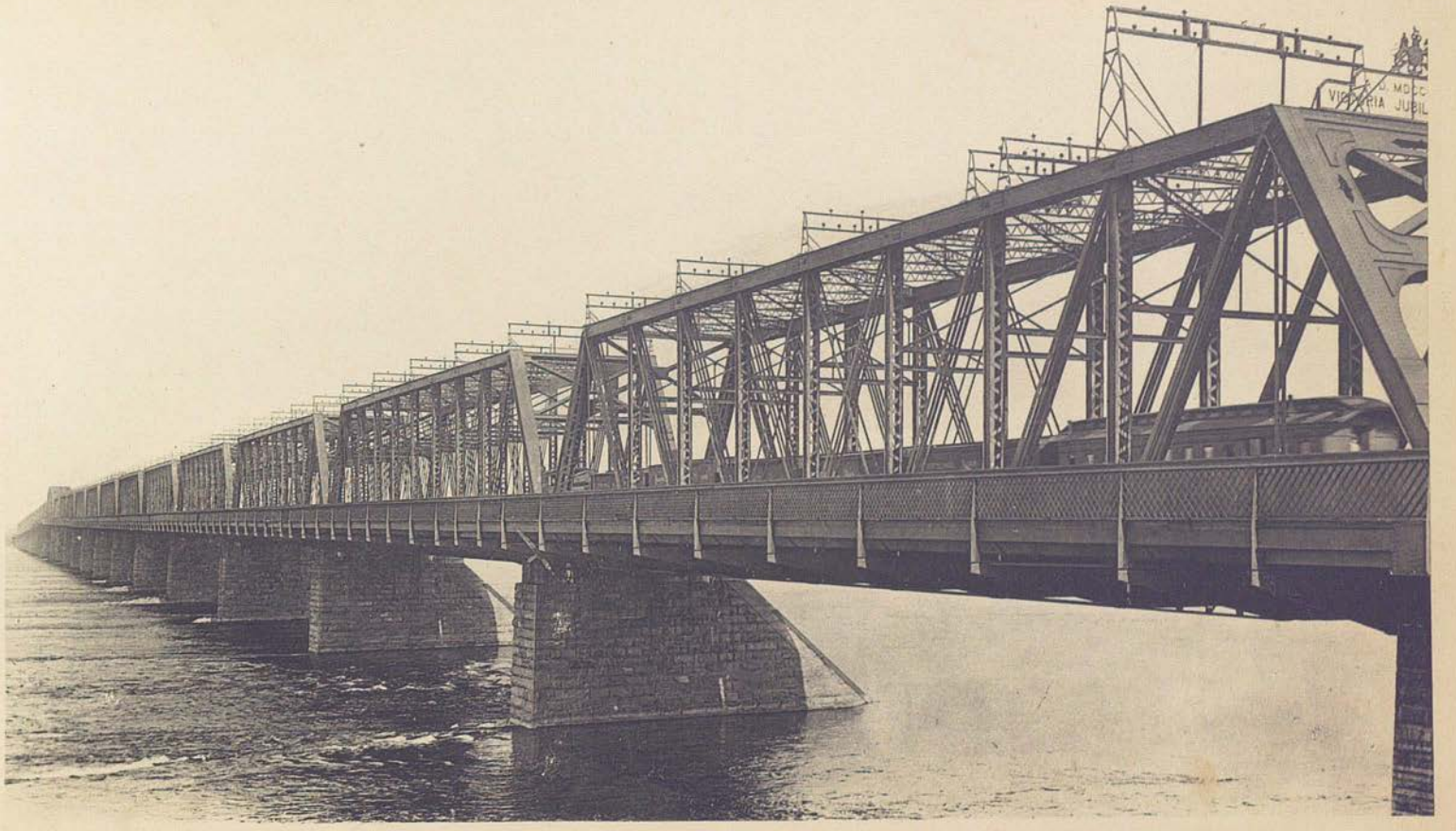

Victoria Bridge *Le Pont Victoria*

Archives de la Ville de Montréal

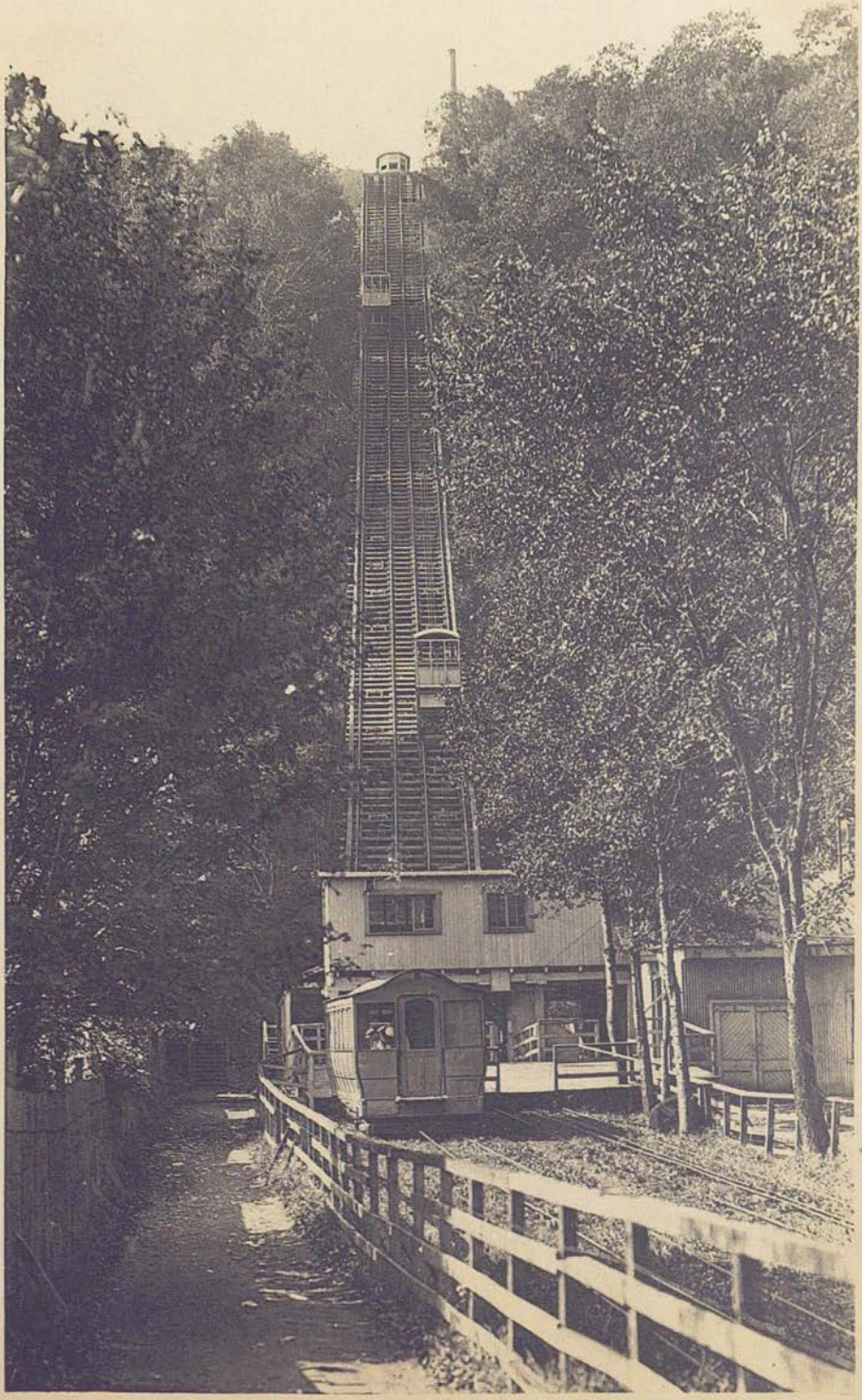

Elevator Mont Royal *Funiculaire du Mont Royal*

Archives de la Ville de Montréal

Windsor Station, Canadian Pacific Railway

Gare Windsor du Chemin de Fer du Pacifique Canadien

Archives de la Ville de Montréal

Place d'Armes

Archives de la Ville de Montréal

Mont Royal

Archives de la Ville de Montréal