

1926

Quartier T3
Ahuntsic
3/3

Comptrolr Abraham Mrs. Mark 35509 6200/6.

159 Eldon Lane, Buckhurst, London W10 2097

Comptrolr Adm Mr Alfred 32977
30000 Mrs Olive 31515.

St. Vincent, Elmwood, Gt
6065 Parc

Comm Adams Walter 32887.

5850 Ross & Budge

Aganice Mr Joseph 36628.

4527 St Andre

Agar Mrs Ethel 33000.

40 Wjf Lancel 110 Bostons Square

Comptrolr Anky Joseph 33019.

226 St Elizabeth

Alvander Edith Muriel 34493/4.

5515 - 9th Ave Rosemont 70

Alkins Louis Adèle 31810.

~~200 St Louis~~

~~Alkins Mrs Joseph~~

215 Bay

Comptrolr Alexander Francis 30147/3

6752 Wilkins

Comptrolr Allen Frank B 37144/9.

6 - Marcus Cartwright 29640

Sup Allison Thomas 34987.

2905 West

Comptrolr Aubert Gilles R 30712/6

954 Ontario Est ~~200 St Louis~~ 4148

quant Anquet Lion 37617. ~~100 St. Laurent~~

Banker Anderson S.M. Lane 34466. ^{270 St. Laurent} % Bank of Montreal, ~~100 St. Laurent~~

Jeanman Anthony Paul J. al 37489.

Andrea Mrs Aug Co 36874. 1223 St. Laurent

Andrews George 33786. Pembroke St

Jompur Arbour Charles 37494. 76 Mont St Laurent

Account Arthambault Ind Arthur M. 31474944. ^{259 St. Laurent}
M. S. So Jean St 304278. ²⁹ ~~100 St. Laurent~~
Do Du Kap 30454. 8.13.02.2011. 1900 Penas 35466

Aseltine Joseph 33421. 15 Labarre Longueuil Jue

Archibald Ashdown William 26420²/20⁸. 7776/7. 3465 Allen 1395

Association des Diabétiques } 36784/03. ¹⁰⁰ ~~100 St. Laurent~~
Syndicats du Parc de Montreal } 7595

Atcholson Lord ~~31729, 38177~~ 100 ¹⁰⁰ ~~100 St. Laurent~~ "St. Laurent" 262947

Atkins Miss L. Adie 30284 7959. 11 53
Do Robert Alip 30084/5. 110 ¹¹⁰ ~~110 St. Laurent~~ St. Laurent Jue 10 84

Auger Atkinson for Caswell 36469/70. 92-56⁵ Ave. Lachance 429

Messrs Aubertin Jgerble 33150.-
Speulatin 20 de Capeline 31902. Schambly Centre
765 St. Laurent, Que

~~André Languier~~ ~~100 St. Laurent~~

quant Aubertin & Laporte Jean B 33067. 13 St. Laurent

Messrs Andy Perré 33209/10. 457 Wolfe 2095

Mrs Auger Marie A. 31346. 1010 St. Laurent
Info 100 ~~100 St. Laurent~~
Marchand ~~100~~ ~~100 St. Laurent~~ 221 St. Laurent

Messrs Anstel Albert Paul 34264. 161 St. Laurent

Backs Pigeon Jockey Club Ltd 30755 722/32
do Pigeon Co 31270.

J.R. Walker - 210 St James
30 Comm

Bagg Stanley Corporation 30124/43. 4/55 218/25 2/49. 40 Royal Trust Co 107 St James 139568
30610/4 21/55 31447/60.

grand Bagnie ^{la pique} ~~la pique~~ 30713/4 13/5/58
moderne do Belle 31314/21. 3921 Berri 8544
3311 C. Colomb 5368

Bailey Miss Jennie 33702. 12 Parc Lafontaine

Baker Miss Edith 36086/7.
Langue do Edmund Inc 31982. 32 Brie Au Nord Est pg 574
2368 Esplanade

Chif Ball Wm J 33740.

Banker's Trust Co 31728 3265. 105 St James 10498

Bank of Montreal 31464. St James

Banque Canadian National 31752. 117 St Jacques 31055
do Provincial du Canada 31499/53. Place d'Armes 29676

~~Banque J. J. J.~~
Labrecq Barhold Millam 33597/4 174 Mountain 502
Moffat Barclay Ralph William 31492/5 322 St. Antoine
Lavelle Parill Dumetris 33029. 205 Duluth St

Barck Arthur E 37402 393 Rachel

Barlow Mrs Edward 37286. 53 Victoria St

conseiller	Benoit	Damas	3148	397 St Louis St
journaliste	do	Lemire	32745	2086 St Colomb
emp. courge	do	Ther. J. Adolphe		
	do	Ovila	3645 1/2. 1877/8	453 St Louis 973

Govt	Benthin	Mrs Edward W	3064 1/2	350 St Antigne 4933
------	---------	--------------	----------	---------------------

butcher	Bercoitch	Moses	33960	1624 Esplanad
---------	-----------	-------	-------	---------------

Placier	Ferguson	Amis	37536.607	101 Chemin St Louis 23756
do	do	Mr David	37460	do
do	do	Eli	37058	244 rue Principale Ville St Louis
do	do	Georges	32018/9	1401 St Louis St 13105
do	do	Jean Bte	31171	St Louis St
do	do	Shordub	33115	

~~Reaction Arts Affiliations~~

countier	Bernard	J L A	30158	Grand. Mice. Inc
----------	---------	-------	-------	------------------

merchand	Bennis	Adelard	30342/6	76 Boganville
merchand	do	Marie Jeanne	32023	Quebec, Que

act	Berry	urd Gha F	31784	10 Laurier
do	do	Douglas B	34394	do

butcher	Berthelot	J L	31997	6383 St Denis
---------	-----------	-----	-------	---------------

journaliste	Berthelette	Arthur	32198.3199.211/2	6327 Bois de Boulogne 10450
cons. all	do	Lemire	33066	382 P. Montmorency
condamner	do	des J. J. J. J.	31338	1080 St Louis St
do	do	Robert J. J.	32261	50 Notre Dame Ouest
Traducteur	do	Arthur	32698	6327 Bois de Boulogne

trouche	Butland	Arthur	31990	1021 Blvd Esplan E
monteur	do	Lemire	32635	5910 de St Paul
do	do	Jean Bte		113 Chemin St Louis
pompier	do	Oscar	32747	5912 de St Paul

Comptable	Berubie	Arthur	32604	6578 St Louis
-----------	---------	--------	-------	--------------------------

tranger	Bessette	Maurice	36662	1056 St Louis E
---------	----------	---------	-------	-----------------

traveller	Buchdick	William	37258	402 St Louis
salonier	do	Frank Edward	31770	876 Maplewood

do	Billet	Bevilles	30136/9	
----	--------	----------	---------	--

blanch	Bilot	Serge A	31794	14 Danti
--------	-------	---------	-------	----------

gardien	Binet	Ovila	37685	Laragay Jm
---------	-------	-------	-------	------------

dictateur	Bonette	Aylmer	31624	1726 St Louis Ouest
-----------	---------	--------	-------	---------------------

meubant	Burbaum	Arthur	33677/6	20 Marsolais Outremont
---------	---------	--------	---------	------------------------

Commissaire	Buroy	J. J. J.	34523/4	402 St Louis
-------------	-------	----------	---------	--------------

dentiste	Bisaillon	Louis Ed	32722	Windsor Mills Luc
----------	-----------	----------	-------	-------------------

Presson	Jos. J. E		32270	5 St Louis St
do	Omer		30111-573-7733	1615 St Louis
do	Stanislas		30103/5-7726/7	288 St Patrice 2581

guant	Bissonnette	Chas Bonin	378847.	1057	lots d'articles	2514
do	do	Mlle Suzanne	32254.	142	Pans Lapintan	
do	do	M. Jacques Alfred	31620, 788, 2352.	1641	Bld Louis O	13779
do	do	M. P. Dubouché	33308.	142	Pans Lapintan	
Conteur	do	J. E. Wilford	31773.	150	H. Jacques	
saddle	Bethell	George Wm	32399/90.5/9.	773	St Laurent	2586
ganter	Black	Adam	33649.	704	St Urbain	
club	do	John S. d. al	33751.6.	2623	Bayonne	283
	Blackshaw	Ben Robt Edgus	35378/9.	317	Paris	622
bride	Blain	Chas E.	30250/3.	10266	Bel leolont	11207
voiture	Blanchard	George Alfred	37493.	78	Chambré	
ing. civil	Blanchard	J. Edm	32930/1.3072/4.			
tailleur	do	Paul	37592.			
machines	Blanchette	Joseph	36105.			
	Blasdel	Wm	31738.7603.			
ampoules	Bleau	M. Louis	30544/5.			
do	do	Philias	32626.			
Bleignes	de Jany	Blennet	31806/7.			
do	do	de Van	32483.			
do	do	de Van	32009.			
Cultivateur	do	de Jacob	32693.			

mechant	Block	Meyer	32776/7.			50	Grey	222
guant	Blondin	franklin L	31978.			81	Bld Louis E	
Tailleur & p. de	do	Olympe	37806.			53	Monte de lauro	
	Blumen	R. K. Real	31466/7.					
club	Bra	Wm Arden	36276/6.					
mechant	Boch	A. Bokand	31853.					
do	do	Josephin	31520.					
	Bordeau	Ind. Fran	36974.					
notari	do	Phill. Houa	34564.5465.					
avocat	do	Louis Jacob	30323.					
	do	Napoleon	36968.					
constable	Boisjoly	Onus	3249/50.					
commis	Bosman	franklin A	33014.					
incantier	Boussan	Arifred	31517/8.					
quart. metier	Bosvert	Benoit Alfred	32197/8.					
journalier	do	Enguiz	36475.					
do	do	M. A. Quib	35892.					
journalier	do	do	35594/5.					
journalier	Bonetto	Luca	31531/3.					
curi	Bonni	Ray J. R.	31623.					
Orisnier	do	Ray A. L.	32780.					
Builder	Boon	Wm. R.	35926/7.					
Draughtman	Booth	Wm Alfred	35376.					
Bordings	Reptin	L. d.	32060/73.2/209.					
judic.	Boitard	Camille	37831/2.					

conducteur	Boucharde J. Armand Eugène	30228.82/3.	42 Chambré	1341
notaire	Vincent	30447.	6302 Pactus	21450 1/2
notaire	Joseph	30447.	1657 S. Laurent	
maître	Boudreau Arsène	33599.		
Cultivateur	Boudrias Paul + al	33774.	L'Abord a Plouffe	
fillant	Bouffard François	32401/2.	5831 Carter	754
chapelier	Bougué Arsène	31678.	2324 St. Louis	
	Vois Dumont	33912/5.	655 Châteaurenard	836
M. D.	Bould Rodolphe	32358.70.	20 Belmont	2153
poète	Boumassé René Alphonse	36470.966/7.	825 Ontario E	3075
inspecteur	Bourbonnais Sabatier	32119.	6577 Percellier	
comm.	de Joseph Ernest	32932.	6186 Blvd. St. Louis	
	de Paul	33166.	6329 Percellier	
Bourgeois	Bourgeois Raphaël J. G.	34570/11.49.	24 Victoria Square	934
Comptable	Bourgeois Ad. J. Arthur	30163/4.	3157 St. Denis	483
notaire	Bourgeois Joseph Louis	32403.	1954 P. B.	
maître	Boutera Joseph	32512/3.	800 Bessé	527
notaire	Boutera Joseph	32777.	21450 1/2	

carte	Bowen René	33765.73.593.	360 St. Charles W	673
bourgeois	Bowen René	30744.	4519 Portier	
	Brabant Lu Donat	31894/5.	525 Mansour	5105
	Branchaud	30597/8.	200 Mountain	
Com de long	Branchaud Eugène	30597/8.	228 Victoria Ave	1891
Brunet	John Alphonse	37420.	1040 Blizard	
Bridges	Miss Bridges	33015/6.304.33057.	6323 Valmont	1924
Brien	Van Camille	31390/9.	216 Blanche St. Ste. Anne	10655
Bugnon	de Léon Joseph	30403/4.		
Burns	Beatrice A.	33413.		
bourgeois	Buscio Alexandre	32668.741.	6150 St. Paul	1038
maître	de Trudon	30329.	de St. Louis	
maître	de Bannigille	33250.	de St. Martin	
	de J. G.		de St. Charles	
notaire	Buscio Philippe	32455.	6278 Valmont	
Com.	Bust Alfred A.	36717/8.		
maître	Brochu Camille	37727.	3202 Rose	
notaire	Brochu James	35309/10.	1994 Jean	

N.P. Brodus Charles 32279/95/13026.15495/1.262.
de de Prof Christoph 31797. 221 Macconnan 10346
1370 Delaroch

Francois - Vis Alfred 35574. 161 Gannuz

Jean Brodus George J 30553. 6420 Lamarche
de de Ling L et al 30552. 57
de de William 30551. 6410 57
de de George 31243. 6440 RD

Bronston Mrs Cha P 32927/4. 712 Chambray 2295

Blanch Brock Arthur 31940/1. 58 6002 Peliquin 20919

Compell Brosseau for Albert 36757. 979 Clarendon
de de Raymond 26 de Verteter
de de Coline 31363. 1051 Blvd Central

Bronseau Louis 103 Burr
Pinter de de Edmond 30506. 1521 Pearce
Agent de de ~~substantiel~~ % Guardian Assⁿ 160 St Jacques 11210
de de de et al 30420/2.561.2/4.748/4.1035/42. 57
de de de et al 32001. 57
Crommie de de ~~Raymond~~ 30734. 36 de Verteter
Agent Real de de Fernand J 30690/2/1325. % Guardian Assⁿ 160 St Jacques 29853

Brown Wm Chas 36520. 55 de Verteter
de de Wm E 35319. % de Chene Co, 42 de Verteter
de de Wm Kirk 36649. 4906 St Denis

Pombis Brunell Ad. Donna 33916. 450 de Verteter 1966 Bel Jean Ouent
de de Lourdes Antoin 31412/4. 15 de Verteter 3978

Brunel ~~de de~~ Aprouard
de de de Edouard 33056.159. 4007 3688 Laval 222 de Verteter 3487
de de de Francis et al 30000. 40000. 1308
Notaire de de de Jm Alfd Comd et al 32965. % de Verteter 1794 de Verteter
de de de Omer 31484/5. 76 Blvd Louis Ouel 12137
de de de Ovide et al 31919. 641 57 de Verteter
de de de Roge Lema et al 31427. 591 57 de Verteter

~~mandant Brunell Joseph de Verteter~~ 105 Blvd Louis Ouel

Ardenne Brunel Dominico 35476. 1000 St Jacques

Brunel Thomas de 35706.

Bryce W.C 35836/2. 25 de Verteter Westend 1101

Brydges Lucie Thomas 33057. 6256 Valmont

~~Brydges Lucie 30528/4. 28 Chambray 2281~~

Bunte Brunelle Alfred 30308/9. 10229 St. Charles 1175

Bunnett James 36863. 3071 de Verteter

Bunnett Burns Wm Brunel 31999/35000. 4527 Pothuan

Chaff Brunel Thomas 28366. 591 de Verteter

Burt Ernest B 34501. % Mrs S Burt 133 Chambray de Verteter

Salomon Cardinal	André	33336	17 Rangée	
Commissaire	Do the Rangée	37329/30	17 Rangée	76.27
Apprenti	Lucas	31664.7215	2246 Blvd. Saint-D	283.64
Commissaire	Do et al	37906	Do	
Commissaire	Polydore	31691.7600	2504 Do	198.65

Carlo Johannes 34283. 2289 St André

industriel Baron Adolphe Louis 30000 22/3. 385125. 4/23. 2050 Bligny 198.70

Banker Barclay Wm Francis 32842.60. 3194. 31 St Louis 1.557

Bartusell Boating Club 37594. % W F Wilson, C.D. 200.251. Montreal

Bartwright Thomas 33696. 95 Aqueduct

Casavant Marie Anne 36834. 82 St Philippe

Croft Basil Patrick Arthur 35396. 596 King Edward Ottawa Ont
 Croft Basil do Thomas M Pratt 36846. 366 St Antoine

Lahm Castaldini Luigi 34412/3. 5774. 3 Wrenham Ave 1108

Apr Batemssa Bartholomew 35921. Bnt. Poulter - Valleyfield

~~Castaldini~~ Julien 31307

tailleur Chabot Francis 33310. 3 Salton
 journal do Joseph 33312. 1 Salton

mt Chagnon Alexandre 31347. 300 St. Louis
 do ~~Chagnon~~
 do ~~Chagnon~~ 200 St. Louis

agent Chalifoux Donat 32235. 6883 St. Hubert 2217 St. Hubert
 Champagne M. Archinard 32206. 6329 Latellier

argenteur Chalutru Hubert James 34406. 6538 Chambard

inspecteur	Charbonneau	Alfred P.	33238	900 St. Hubert
ingénieur	do	Charles	31274	1400 Blvd. Saint-D
ingénieur	do	Israel	31354	920 St
ingénieur	do	Jean St.	31322	1214 St
ingénieur	do	Wilfrid	34323/4	616 Rivard 503

Cent Charlotte Agathe de la Luce et al
 do do Ch. Bonin 30470/1
 do do J. Bonin 30470/2
 comptable do J. Bonin 30259
 do do J. Wilfrid 31504/6
 journal do ~~do~~

4450 St. Hubert 1528
 647 Wilson 3534
 130 Blvd. St. Hubert 1018
 85 St. Hubert

club	Cope	Arthur L	33713.	2528 Tasplanade	5020 Wasatch
Charron	Lorheil	Albert	37321	1 Rangon	Cartierville
	Corbiel	Auguste et al		1123 Blvd	Saint E
	do	M. Coila	37694.	22 Lachapelle	Chemin du Pont
musicien	do	Damien	37442.		
musicien	do	Emile	37430.	1211	Bel Jardin Est
musicien	do	Georges Henri	31301.	1605	Bld Saint O
construction	do	Henri	31790.	3088	Bd Colomb
	do	Un Joseph	32008.	1095	Bld Saint Est
méd	do	Simon et al	31994 (ca)	1226	do do
dentiste	do	Thomas	30486.7.1303.	1585	do Ouest
	do	Thomas		1667	do do
tailleur	do	Thomas Jr	33739.	1667	do do
do	do	M. de N.	31786.	962	do Est
spéc	do	Ulysse	31349.	962	do do
	do	M. de	31350/1.		
cultivateur	do	Benjamin et al	32202.		
	do	Un Wilfrid	31298.	10700	Delormier
	do	M. Augustine et al	31333.	1667	Bl. Saint O
	do	Thomas et	31791.		
	do	Luc P. Giffon	31787.		
	do	Luc P. Giffon	31787.		
compét	Bormis	J. W	33261.	5000	Pactus
	Corporation du Collège	St Marie	31788. 3039/40. 204. 8003.	1180	Blanc
	do	du Village de St Michel	32031.		
		d'Arval			
M. S	Borsin	J. Adolphe	37726.	1581	St André
	Bartino	Modeste	35538.	4910	St Laurent
	Cosimo	Lucia	34014.		
Marchand	Castello	Robert	37421.		

	Costacani	du Costa	Comada	3088	Barré
	Coste	M. Albert	32055.		
	Lugatin	do	Jacques	30013.	1303°
	sanfun	do	Joseph	32988.	5860
					Bord de Boulogne
	complète	Comtais	Alexandre		Montreal Nord
	barber	Boulombe	J. Didaer	32797.	663°
					de Louvain
	M. S	Compal	Comis Jr	32387.	St Viateur O
	ingénieur	Comtais	Jean B	31202.	206
					Bld Saint O
	typographe	Comville	J. A. Paul	32961/2.	1729
					Jean Marie
	Recher	Cardineau	Romeo	36797.	St Laurent P. S.
	ingénieur	Comsimeau	Achille	35853/5.	210°
			M. Adrien	37740.	Jean Marie
	chauffeur	do	Albert	37578/9.	1796
	ingénieur	do	Edouard	31740. 6989. 93/5. 7572.	Boite Verte
			Suzanne	31746/32/6. 7/74. 6.	St Laurent
	cultivateur	do	Victor	31685. 7485.	St Laurent
	ingénieur	do	Moise	31613.	St Laurent
	commerçant	do	Philémon		St Laurent
		do	Rene		St Laurent
	peintre	do	Roger		St Laurent
	Archives	do	M. de Saint	32209.	1173
	ingénieur	Boutier	Serges	31565. 237. 50/1. 2462/2. 522/4. 627. 96/8. 94/7. 91/10.	1038
	do	do	do		10067
	Marchand	do	do		37065
	Marchand	do	do		19.57
					6965
	notaire	Comtais	Serges		6280
					St Laurent
	cultivateur	Comette	J. A. Roch	37088/4.	1719
					St Laurent

culinaire	Daguais	Delmas	31741.		
Cultivateur	do	Ind. Eugène	31275.	120 Lafleur	
maître	do	Joseph	31913.	2225 Rue Louis E	
				37 do	
	Dalbie	Paul Benoit et al	32431.	2/2 S. Dalbie	355. St. Omer, Guise
labour	Dalkus	Lakules	36945.		2570- 3 ^e Avenue
cultivateur	Dalbanc	Saül	34900.	al. 23 St. Christophe	50 St. Augustin
clerk	Dallas	John & Dalpe	33357/8.		315 St. Antoine
		Miller Lucie	50446.		
Ag Agent	Dalton	Raymond Richard	35776/7. 7984.		103 Portetue
maître	Dambrosi	Luigi et al	34801.		97 Verdun
	Damus du Lac	Colet	31435/7. 756.		Leulhaus Recolite
chef cook	Damas	Joseph Thos.	37714. 4990.		337 Montana
mfte	Dansereau	J. B.	37734/5.		1387 Genard
habitué	do	Ludovic	30337/8.		1427 St. Louis E
maître	do	Napoléon	31901.		17 Rue Louis
labour	Dangle	Alex	33799.		P.O. Station O-Yve & Laurent P.O.

trucks	Davout	Edgar	32246.5406.9.	306 Dordrecht O	880.
trucks	de	Ind. St. Louis	32559/90.	133 Languech	838
trucks	de	Joseph Louis	32707.		
trucks	de	Marius et al	37251.	569 St. Louis	
	de	Ind. St. Louis	34836.	411 St. Antoine	
facture	Dauphinais	Joseph Pire D	37457.	Contarville	
labardin	de	Napoleon	31457.	2210 Blvd. St. O	
	de	Ju. Olivier	31457.37282.	39 Chevalier	
lectures	David	Oliver	30302.	1130 Seabean	
	de	Ind. St. Louis	30302/4.	6206 St. Denis	1089.
	de	Ind. Oule et al	37289.419.	594 Chevalier E	4370
				ap. Ind. St. Louis	
	Davis	Wm. Ludwig	36272.	4446 St. Catherine St	
	de	James	36094/6.	8 Brandon Ave	
	de	J. A. Co. Ltd	35723/4. 8166. 6296/7. 301/2. 32/3. 427/8. 436. 7950. 86. 10268	86. 10268	
			31042/3. 34/5. 69/71. 100/1. 514. 133/4. 171. 36286/7. 44/5. 66/7.		
cur. eng	Carv	Richard F	32563.96.	1321 Park, Victoria B Co	
	Dease	Mose Jean P	33767.	55 Longueue Bisant. Toronto Ont	
Financier	Decaux	Jean Bte	33127.	2231 Warwick	
	Decary	Vincent J. et al	33064/6.	625 Blvd. Decaux	5885.
tenture	Dechans	A. F.	33041/2.	808 Pratt, Oestremont P.Q.	1916
photographe	Deblucq	Victor	37527.	38 Rue Cartier	

agent d'imm.	Deeb	Naam Elias	32834.	6700 St. Denis	
compt.	Deery	Eddie		121 St. Pierre	
labour	Dezaggio	Fuorno.	33690.	221-8th Avenue	La Chaux
tranger	D. Grandje	Abel's Pierre	33101.	6391 Parc Illiers	
apl. d. police	Dequie	Damase		L'Esclapart St. Messager	
plombier	de	Dommeville	3222.	92 Grande Rue St. Germain	
Bouvier	de	Jean Bte	3222/2.	St. Laurent St.	
inspecteur	Dequie	Olivier	36970.	482 St. Hubert	
	Dehaut	Louis	32009.	4722 Des. Erable	1000 St. Germain
agent d'imm.	Deland	Alphonse H	31350.	84 Blvd. St. Louis	
trucks	Dehale	Vincent J. et al	32735. 3205/6. 64. 313.	2302 Chateaubriand	30.57
	de	Henri	31416.	626 Blvd. Jean Est	
	de	Ind. Joseph	32432.	Water St. New Bedford Mass.	
	de	Ind. Lidger	36835.	86 St. Philippe	
comptable	de	Philippe	34399/100.	4200 St. Denis	254.
tranger	Dehale	Ignace	32089.	442	4829 B. St.
	Dehale	Raymond	32089.		

	Dembinsky	und Joseph	36177.		Lancaster Ont	
	Dumro	nd Auguste	30189.		L'Anse-au-Loup	
	do	nd Hector	30746.		nd St. Martin.	
	Mr. J. Brf. Denis	Sydney	33318.		13 Felton	
	acc	Derrman	Wm de R.	30464/5.	45 Stuy. Smith.	2022
	do	do	Am Stanley	33817.	26 St. Roch	
					nd St. Charles	
					nd St. Eustache	
	tailor	Dennis	J R	33281/6.	120 St. Louis	1916
					203 St. Nicholas	
	hotelier	Dejatis	Sidras	31753.	2187 St. Louis	
	miter	do	Victor	31385.	26 Beaumont	
	ingénieur	L. Rousselle	Alexis	32851. 4/6. 65. 71/2. 3242. 63. 744.	62nd Ponceas	5109
	rentier	Desaulniers	Charles L	33181.	4173 St. Denis	
	Marchands	do	Edmond et al	32933/8.	105 St. Joseph O	5771
	do	do	Ernest et al	35350/1.	102 do	757
	do	do	Georges L	35506/7.	1767 St. Jean	2050
	do	do	J. V.	301606.	17 St. Jacques	754
	inspecteur	do	Hubert	30402.	3005 St. Jean	335
	do	do	Amélie	32428/9.	410 St. Roy.	
	arriv	Desautels	Joseph	3007/9.	30 St. Jacques	
		do	Luc	32278.		
	travailleur	Deschamps	Jean Bte jr	32524/31.	330 Laurier	419

	Professeur	Alfred O	35923.		40 Laval	
	do	Rene	35921/2.		40 Laval	600
	ingénieur	Professeur	Joseph	31767.	301 St. Louis	
	ingénieur	Desautels	Joseph Alfred	31862.	251 St. Louis	
		Professeur	nd Alfred	31849.	1051 St. Louis	
	do	Edouard	32412.		299 St. Louis	
	do	nd do	32991.		do	
	comptable	do	Emile	32711.	6251 St. Louis	
	journalier	do	Joseph	33269.	6418 St. Louis	
	cultivateur	do	Joseph	37211.	6418 do	
	tycteur	do	J. Emile	32384/5.	2146 St. Louis	754
	ingénieur	do	Opila	33003/4.	6418 St. Louis	6751
	contable	do	Sergius	33218.	6200 St. Charles	
	tycteur	do	Thomas	32413.	St. Charles P. G.	
	ingénieur	Desautels	J. Bte	33278/9.	430 St. Real	12827
	ind	Desautels	Beni	35497/8.	66 St. Louis	8751
	cultivateur	Desautels	Ulric	31761.	St. Martin P. G.	
	nd de part	Desautels	Emile	31691.	889 St. Louis	
	ingénieur	do	Rene	31794/50.	2 Park St. Louis	5199
	do	nd Adolphe	32207/8.		2002 St. Louis	3281
	Prof. de fer	do	Judith	32689/90.	6314 St. Real	6884
	cultivateur	Desautels	Almanzar	30170/7. 92/3.	St. Louis	3649
	ind	do	Alphonse	33154.	1426 St. Louis	
	do	nd Arthur	32699.		349 St. Louis	

avocat Durand Pierre M. 23274
do. Vuesiraphin et al 3216579.
~~Le Palais Arme des Jussis Coeur, Pochet 182~~
6134 Pucellum 22074

Durand d'Antony Alice 30113 7934. 9. L. Beaumont, Gen. S. Daurum, Paris France 548

entrep. Durieux Henri Joseph 32947.
do. Mde do 31963.
6274 Rue de Boulogne
6274 do

Luchan R.P. 22225/4
53 N. Jackson Bldg, Room 149
Chicago, Ill. U.S.A.

Cartier Durocher Edmond 31649/9. 210 De La Roche 1676

Commissaire Duran James 31445. 364 Rue Lacombe E

Contractor *Carlesmont* *was for July* ~~33021~~ 33021. *33021*

5496 St. Jean 11935

Leclercq *de la* *de la* *de la*

66 St. Jean

M. D. Elliott *Robert* 33890/91.
John *Egan* *Henry Adam* 33266.

Marlow, Condit & Wolfe, 337 1197

117 Colman

with English *Robert* *33252/3, 33280*

131 St. Jean 11772

Conright *M. J.* 33788.

1755 St. Laurent

Arthur *Ernst* *Paul* 34810.

1760 St. Jean

Fabi
do
Fynasco
Luzerna
36320/80
36128
496 Patis d'Orme W
150

Fabi
do
Elgear
Valida
31676/7.7464
35466
109 L'annon d'Armand
113 (Fam. d'Armand) 29932

Fabuque
do
d'Antuville
d. la Prouce (Antuville) 1771
35061
35062
L'annon d'Antuville
329 Blvd. d'Orme E

Falcone
Ind. D
31440
31440 Blvd. d'Orme E

Farrington
William
35052
329 Argyle - Dublin

Farrington
James R
36120/8
36120/8
Lord Farrington, P. Q. 1628

Farrington
Richard
35001/2
5731 St. Wilson
361

Farrington
Ruffin Co
30665/9. 1573.692
458 Union Ave. 72 Union Ave

Farrington
Jean Fr
33689
49 Bonheur

Farrington
Raoul
33780
36 Bonheur

Farrington
Van Charles
30549/50
1262 Blvd. Paroisse 8770

Farrington
Felix
630 La Batture W

Farrington
do
Elizabeth
36308. 36112
35541
25 St. Charles
507 St. Urbain 506

memor	Servais	Leon	30018/0	118 St Elizabeth	776
	Hedley Limited		37579/50	92 Rue Saml Est	2595
pitie mchd	Silvianault	Elphège	33297	633r Pastur	
	do	Joseph	30600/1	972 Rue Stanley	2814
	Filion	Alfred	36096	Beatty Joseph Lach	
memor	Silvan	Hildubal	35009	3667 Boyer	
suppl	Finigan	Charles	33958	147 Plessis	
	Talbot	Finestone	37486	Opt 4 - 357 St Plarad	
fam	Tisher	Dand	30007/4 38176	117 Ave Savary	1006
milk	do	James	33733.5437/8.59	590r Blvd O'Brien	11202
	do	Edo Foley & al	58500	5815 Blvd O'Brien	
	do	Mark Tisher	Im Co 37910/11	Victoria Lpt	728
	do	Paul	36421/2 7975.38049	1219 St Amant St, Anacostia California	1618
ingenier	do	Thomas	31872	5979 St Andrie	
Electrical milk	do	Thomas	93734	5979 St Andrie	
	do	William	31623	4 Guesdon	
do	do	Wm John	31765.4585/7.96/7	4 do	18047
	do	Willie	33721	4 do	
chik	Hitcher	Gordon S	36294/5.31091/2	156 - 2nd Ave - Verdun	1073
	Fontaine	Genon & al	32334	51 St Jacques	
	Foran	Mrs Joseph N	33416/7	733 Ste Anne St	503

milk	Forand	Victor	33732			30 Filion	
	Forbes	Mrs Hannah	35907.6571/2			1012 St Catherine	1077
bois mchd	Ford	James & al	35994			5994 O'Brien	
telegraphist	Forush	Pascal Adrien	36381/2.38012			1595 McAlhaine St	670
gend	do	Thomas	32455.980			2120 Vial	2280
	do	Thomas	32966/7			5819 Ave du Parc	1197
ingenier	Forget	Adolphe Joseph	32691			6290 St Real	
commi	Forques	Alexandre	32723/4			1009 Blvd Lacombe	3095
ing cont	do	Antoine				815 St Ann's Ave	
int	do	Henri	30457/3			1890 Perras	8136
telegraphist	Fortier	James A	33121/3			6259 Perras	8167
in D	do	Louis E	32860			1576 St Ann's	
	do	Wm H & al	36068			5819	
ingenier	do	Harice V	37263			2 Boulevard	
ingenier	Fortin	Armand E	32967			6338 Blvd de Verdun	
Chauffeur	do	Ind. Mais	31461			208 Blvd Lacombe	
commi	Foucault	Joseph E	91387			720 Blvd Lacombe	
gend	Fontaine	Alfred	33287			6250 Pastur	
Jardinier	do	Mrs Landes	31860			684 Rachel	

ingénieur Fox Alfred R 36526/11 Régim 700-720 400 Madrygnath Chicago Ill 479

francoeur Ovide A 30512. 30507/11 1492 Pusan

agent de confiance François Le Joseph 32849/50 1426 Bernard- 541

Polish franciscan George 37843 3073 Calandri

ingénieur Francq Gustave ~~3557/12~~ 2 St Paul East 7986

Frappier Victor H 30489/90 669/92 8409 St Denis 6931
St Roch 32950 1416 Logan

~~ingénieur Francq James L
St John James~~

agent Friedman R 36558/91 Régim 401 511 La Battantier 458

Mlle. Junette Emile 35557/12 1472 St Pierre Daniel 1517
Coq. Ciel Junette Georges 32989 6360 Saint Julien

Friedlander Louis 33691 993 St Lawrence

ingénieur Frigon Albert F 31964/12 49371
do Athanasie J 30125 6225 Proulx
do William 33401 581 (Alma)

mechanic Fry Albert Edward 35363

3 Thurlow Road Hampstead Montreal

Mitch Fuger Arthur 34467

1500 78 Victoria Ave. Pointe Claire
~~1500 1500 Queen's Bay City Mich~~

modeler Fum Lee Henry 3333/14

~~black~~

carpenter Funk Cornelius 35577/16

5671 - O'Brien 1213

Mitch Fumcan Mr Walter James 36232/13

42 Spadina Ave Hamilton Ont 479

inclu	Sagu	Puis Orla	30332.	217 St Zotique	imp de And
tail de perr	Sagum	Adelle	31549	1105 Blvd Suroin O	
brugon	do	Airba	31582	131 do	
Rontie	do	Charles	31973	605 St Michel	
tail de perr	do	Cojulle	33099/100.	6405 Presbiter	1911
meccanico	do	Damen	31987.	1011 Blvd Suroin E	
complete	do	Damen et al			
brugon	do	Joseph	31591.3.	121 Blvd Suroin O	267.59
	do	Joseph	33005/6.	1227 Valmont	58.09
sculpteur	do	J Albi	33225/6.	6305 Pasteur	1581
	do	De J B O	35322/5.533/6.	55 Scott. Quebec	5020
mod d	do	Joseph Lofa	33028.	6425 Valmont	
mod d	do	Odile	31564.2.939.4/5. 200/1.14.40/6.86.96.	1138 Blvd Suroin O	781.29
mod d	do	Luce Regis	32990.		
gerant	do	Royale	33153.	6425 Valmont	
gymn	do	Louise	32703.	6325 St Louis O	
H. D.	do	Erigeron	36987.	9 poste Drome de Longue	
plombier	Salameau	Abondin	31737	1101 St Charles	
	do	Arthur et al	32782/3.	527 de St Valrie	7180
	do	Henri Francis			
	do	Henri Francis	33139.	232 Parc Lapointe	
	do	St Francois	31866.	435 Blvd de la Riviere	
	do	MANE. BOND	31517/9		
	Salabut	Luce Emile	31724	Royal Trust Co	
int pl	Salomonis	Auguste et al	30640/1.	617 de St Charles	19355
Laitier	Samaelu	Genon	30317	39885 Andrie	9 de St Andre
	Sannon	James	34271/2.	111 Dumais	305
	Sarand	Joseph	37400	16 Ranger	
Banquier	do	Ubalde	37365/6.4778	62 St Jacques	
	Yarcean	Lion	35377.	1281 5 ^e Vallee Jolles	Blvd de la Riviere
	Sardus	Frank Sobel	35780.	21 de St Charles	
	Sarcan	Alexandre et al	32856/9.62.	3316 Adams	1361

3-03

Garbit Max 3494
do Max 3495

84 Farnivert-10
do

4675 de Harmer
2103 de Harmer

cordons Gaudy Albuk 36946
do do Va. Emb. Francony al. 31417

~~double Francony~~

1281^e de Valis Gaudy Jus

Directeur Gauthier 33333/4

26-36 Oving 71 1916

Gauthier ~~Ballinas~~
do Sergeant al 30573/6
do Sletor 37458
do Henri Anla 37126/30
do J. Georges 35885
do J. Phelimon
do Nels Jyphuin 33073/6.80
do Mt. Om 31792
do Raymond 30386
do Mt. Raymond 30384
do Francais Xon 31978

3051 Harmer
10687 de Harmer 3593

276 St. Maurice, Ontario
do de 3547

160 Northcliffe 9584

51 Phelimon
1599 de Harmer O
6300 de Harmer
6200 de Harmer
51 Villers

off. - 1888

train chef Selinas Albert 37283.302/3
inf. inf. do Eugine 32609/15

24 de Harmer
101 de Harmer

milid Gaudion Andre 32779
do Andre Penault 30747

791 North York ave. St.
21 de Harmer

maning Gaudy J.L. 36669

95 Francony

bourgini Gaudy Napoleon 31986.2183/96.7964/8

981 de Harmer O 33591

Scordano Francis 33903/4
do Mrs de 32902

102 de Harmer
102 do

confess Gaudy Jean al 32777.94/5.14.26/9.58/9.48

322 de Harmer 3308

Gaudy de Harmer 32391

1450 de Harmer E

Sumnard Pasquale 367712

122 Justina, Wilmington, Del. U.S.A. 119

harter Devais Raoul 37013
boulanger Devais Adolphe 31338
inf. platin do Antoin 37606
do do Mt. Antoin 31687
inf. cur. do Edmond 35737/2 6878
do do Signois 31358
do do Raoul 31362
boulanger do Jean 31353
milid do Joseph 31361
do do J. P. 31356
inf. cur. do Paul 36877
Lecant do J. Ernest 31931

206 Dupuis

3952 St. Hubert

tailor Ghilzig Jehel 35307
tailor ~~Langant~~ Lang

~~San Francisco de Harmer~~

inf. cur. Signat' Georges 32574

gard. milid Equere ~~Samuel~~
do J. Edy 30251
do Mt. J. de 31986

Silchust Mrs W 35601

~~Silday de Harmer~~

contable Sillegis Robert 33083

P.O. Box 51, Cornwall Ont

gou Silthrop Henry B 36075.520

Castle Dermot ~~do Keldare~~
do Ireland 3307

2189 Robineau

113 de Harmer
240 de Harmer
do de Harmer

884 de Harmer
850 do
912 do
856 do

~~de Harmer~~

173 de Harmer

1497 Clarke

1900 Robineau

503 de Harmer

5912 de Harmer

3666 de Harmer

1005 de Harmer

559 de Harmer

37 de Harmer

nfli de piano Siogras Elias 3062 ~~un p. gotique E~~

chapeaux Girard Alexis 3058 30574 % ~~Yves~~ 626 De St. Julien
journalier d. Arthur 30407 2295 Paris
tailleur d. Edouard 30588 1 Lafontaine

~~tailleur~~ d. Ferdinand 30408/6 1913 Steville 335
d. J.A. 3290/4 223 St. Royal E 2075

de ~~tailleur~~ du Wilfrid 30517/8 305 5^{me} Avenue Ste Anne 460

de M^{lle} Voz J 31992/4 1065 Blvd Ste Anne P.

de M^{lle} Ste Jo Cell 32901/2

de David 31406 % P. Dubois - 625 - 55 St. Jacques
de Loane 32394 196 St. Paul

de Henry Louis 31312 219^e St. Louis

de Thomas 34763.5306/8 6 St. Louis 1051

de Louis 31660 219^e St. Louis

de Lucie Philippot 30704.5/6 % Louis Louis 11 Louis St 3833

de Louis 31635 281 St. Louis

de Edouard 31778 177 St. Louis E
de Concub 31578 11 Place d'Orange
de ~~Concub~~ 50 St. Louis St
de ~~Concub~~ La Louis St

de do al 31623 177 St. Louis E
de M^{lle} Armand 31933

tailleur Goldbug Barry 32452 ~~un p. gotique E~~

de Roman Joseph 33331 % Ind. Desj 11 St. Louis

de Godlake Alfred 36069/70 1 Cumberland Ham County of Middlesex, Eng 670

~~de~~ ~~Ind. Desj~~ 223 St. Louis

de Gosselin Ind. Emul 31441 20 Lakeside
de du Grand 30886 124 Parc Lafontaine

de Gosselin L 31565 263^e St. Louis
de J.B.A. 33723 624 St. Royal E
de Ind. Philias 33010 634^e St. Louis

de Louis Eugene 33276 % M. Desj Louis de Steif

de Louis Alexandre 1530 St. Louis
20 Lakeside

de Louis Provincial de 31538/9.20 74. 7460 (2) (12)
La Pierre de Guitte % St. Louis
Parc St. Louis

de Louis J. Rodolphe 31537/9.953 3
de Louis 31496 % Louis Louis 100 St. Louis O 21275
% Louis Louis

de Gosselin Ind. Desj 36369/71. 38173 102 St. Louis
Kearney St. Louis 1598

de Elizabeth 30579 25 St. Louis

Granda Manuel 35537. 1712 St Laurent

Franklin Davidson David 36162. 2039 Bordeaux

San Francisco Mre Antonio 34549. 543 Desny

Grangu Lucie Alphons 34293. 2e Lac d'Orleans Lamerale
Commissaire de Wilfrid 36969. 128 Blvd Saint O

Grant Nellie et al 35745/6. 76 St. Mark ~~91 St. Mark~~ 862

Voyageur Gratton Mre J. G. Wilfrid 37076/6. 27 Deserres 10056
do Mre J. G. 37291.

Gravel Mre Adolphe 31576. 250 Blvd Saint O

Grande Montreal Land and 3000 04/6. 10/11. 7. 22/5. 30/2. 9/43. 4/60. 1/61. ~~2000 04/6. 10/11. 7. 22/5. 30/2. 9/43. 4/60. 1/61.~~
Investment Co Ltd 30175/6. 194/7. 202/3. 6/10. 339/41. 50/1. 9/66. 9/71. 196/7.
31500. 6/9. Ch Commerce, 17 St Jacques 29584

quant Grece William 30400/1. 2375 Inflanade ~~2000 04/6. 10/11. 7. 22/5. 30/2. 9/43. 4/60. 1/61.~~ 1269

Green Mre John W 37873. 5e Rue Saint Louis Cartierville
do Mre Lorena 35216. 4e Rue N. E. St. Louis R.R. 41. Demolition pour

Grise Lucien Mre 35700. 103 St. Demingue

Mre. Granger Samuel et al 35957E

professeur Grun Alfred 36747.
professeur de Raymond 30689.
surintendant de Mre P. Paul 35010.
employe de Eugene Dup. 37146

Grisgo W. A. 36088.

Grossman Mre Max et al 31925.
do Mre Max 31716. 7522/6. 6/7.

quant Grothe Edgar 37488. 4e Rue Saint Louis Cartierville
do Paul Ond. et al 33735. 5e Rue St Laurent
hygiene de Theodor A. 31704/10. 33. 7743/68. 9/806. 157 Blvd St Laurent 68034

Cultivateur Groulx Joseph 31596.
Mre de Comm. Mre L. G. 31779.
hygiene Guay Wilfrid 30012.

Guenette Mre Dames 31339.

quant Guertin Mre Paul 34891/2. 31637/9. 14 Guertin 7837
do Victor 33935/7. 520 Deserres, Outremont 2194

quant Guilbaud Venant 31305.
do Mre J. P. 38277.

981 Deserres - Outremont

1509 Perra 302 Montigny
300 St Laurent
6412 20 St Jacques

Grandy Jean

3000 Blvd Saint O
15312

1 Chevalier Cartierville
5e Rue St Laurent
157 Blvd St Laurent 68034

65 Visitation

4200 Laval

14 Guertin 7837
520 Deserres, Outremont 2194

1206 Blvd Saint O
3831 Blvd St Laurent

numerosi
Guillemette Laspard 31919
de Ca J. O. Lantier 31400/3. 7017.

2224 La Pointe
2039 La Pointe 20606

Ernest Langlois, Co. Ltee 31920/6. 7732

150 La Pointe 14711

~~Brigitte Lefebvre Alfred 30042~~

22 41 00

Haddock Leonard 33766.

512 Alta de whittier Cal

Haddon John C. 35267.

463 Western Ave. La Pointe Que

Haig Mrs Shor J 33011.

625 Valmont

Haill Archie D No 36976.

19 Nois de la Ange

Hampel Halley Edouard 37844. 692.

4 Rue

10017

Hart Hamblet Van Buren 30063. 294.

90 Potbury Hamblet 300 West 11th St New York 1054

H.P. Hamblet J. Raymond 33295.

97 La Jacque

comme de Louis H. Le 32964.

6376 Blvd de la Pointe

pour de Roswald 32976.

5145 Blvd

Hamilton Clarence 34769.

Commanville Que

de Long et al 34768.

Theresa O. 700 11th St New York
Apt 2-30 - 621 Sherbrooke West

Hammond John Hamper 31870.

Hammond Alfred 33965.

117 Cham de la Pointe

Hammond de George 31294.

29 Charrier

Hammond de Ind. Bureau Donet 37092/3.

509 Marlboro

15046

Hammond de Van Philes 37462. 67.

816 Cham de la Pointe

Harper Stanley Thomas 35998/3.

148 Prince

2049

Hart Hamblet Hamblet Hamblet 35926. 6219/9.

299 West Hill

1077

warden	Hannan	Francis	32763.	525 Ave. Beaubien	
restaurant	Hardy	Louise E	32955.	7124 Chateaubain	
	Hard	Van Louis J	31544.302/2.	6346 Poincaré	102.15
	Hastings	Edwin G.	35712.	L'Assommoir	
	do	Henry L. G.	36715/6.	do	8.14
	Hastwell	Arthur et al	31762	3059 St. Louis	
emp. P.H.	Hatch	Chas Deford	25999	1205 69 L'Assommoir	
	Hawkins	Edmund E	35392.	40 Mont. St. 46 Bellouise, Québec	
	Hawthorne	Stephen	34788.654/2.	1147 Mont. Royal 50 Masson	7.43
gouv.	Hawthorne	William	35314/5.21.	1147 Mont. Royal 50 Masson	7.58
loggia	Hayes	Wm Edmund	33635.	372 Sagard	
	Heath	Willie	36327.	1775 St. Denis	

	Hebert	Luce Joseph	31969.	759 Bel St. Est	
	do	Paul Oswald	37532.	1018 Bross	
	do	Joseph	30426/9	6318 Veinney	
opt. gen.	Herman	Lupin	35943/4. 3/2. 09/10.	4281 St. Laurent	
	do	Walt	do	do	
	Henry	Wm Thomas	31896/8.	Ross 505 St. James	67.0
	Hutch	Samuel	30246.	100 St. Augustin	
	Hennessey	Mary	35703/4.	140 St. Augustin	5.05
march	do	Patrick James	36448/9. 38024/5	1212 St. Augustin	8.73
juillet	Henson	Edouard E	33290.	36 St. Augustin	
contracte	Herche	James E	30295/6.	1089 St. Augustin	
	Hill	Miss Cynthia	30289.305	205 St. 56 St. Louis	21.42
	do	wid James	33207/8.	100 St. Augustin	19.16
platin	do	Wm Richard	36471.	363 St. Augustin	
	Hills	Mr Chas	35846.	D'Assommoir, Québec	11.02
	Hodge	Wm Thomas	35540/7.8.	St. Laurent, Québec	33.95
	Hoffman	wid Sydney	32205.671.	6229 St. Augustin	66.77
	Horgan	Miss Rita	35912.	506 St. Augustin	

maître Boque Louis 32284/5 748 Alma 438
do Joseph 31330.
gend. Thomas do Octave 31441.

inspecteur Clain Boldin ~~Henry~~ 35954. 5994 Brun Blvd

Hub Bollingworth Clarence W. 24767. 5644 Mance 18 ~~hpt~~

gend. Colman Willie 31914. 51 Blvd Jean Per

3113
Koch Mrs Thomas 35329/30. 133 Fulford 456

Com Realty Co 30976/9. 487 Atwater 3815

Student Boldan France Thomas 36729/30. 593 Cavilleri 712

32046/7, 56/9, 7971.
Laiter Koffe and Albands 32046/7, 56/9, 7971. 623 Pincus 40399
do Lawrence 31541. 772 Blvd Jean W

trader Kossin Luyck + d 34828/9. 107 Montemaster Ave 1161
Montreal West

act Bonifall Thomas Charles 32778. 5891 Point Bonlogre

Marchand Botta Henri 37424. 360 Wisconsin St

Boyle Adam 36371/2. 2795 Lafontaine 712
mme de Agne 34300/1, 6229. 2795 do 114
Nestor Philippe 51711/4.

inspecteur South George 35336. 1745 Babine

Bowden Mrs Annie 34712. 20 Quebec rd of 49 St. Lawrence

gend. Boudon Charles 37014. 500 Champlain

lud. Bonfain Paul Esdras 32530. 16 Lachapelle

stud. ing Houghan Benjamin 37608, 2031, 37/40, 1, 701/6. 100 Bonaventure 28336
mme do David Richard 37279. 35 Bonaventure
do Michael 35838. 82 Fairmount

32842.
M. J. Bonfain
Houmery Theodor 36564/1
Kanarie Stephen 30798. 1918 Frontenac 838
Sainte Thomas 35454. 176 Blvd de St. Lambert

R. J. Bonf. Houtan Mrs Wenceslas 33910. ~~St. Louis~~

gend. Lapelle James 35779 (des Nos J. J. Montre) ~~Com. des Arts~~

Commissariat Ambleau	Charles	32990.3007.96.	6385 Valmont	23020
Commissariat Piquem.	Fortinet	37840.	H. Billet P.2	

Institution d'enseignement La Lédouche			Fr. Joseph Michel	6315 Marney	3114
--	--	--	-------------------	-------------	------

Institut Catholique des Sœurs-Mères pour la P. Q.		32757.6/2.4/3.3167/70.	2600 St Laurent	10508
--	--	------------------------	-----------------	-------

Institut des Sœurs Paroissiales ou Catholiques St Vincent		33027/30.	2600 St Laurent	3295
--	--	-----------	-----------------	------

Institut des Sœurs de Saint du Canada		(2) 30555.4/60.1355.962/7.	711 St Louis E	87804
--	--	-------------------------------	----------------	-------

Inal

journal
bruyon Joannette Alexandre 37826
de Joseph 37429. 67 blumen St Laurent
16 Lakeside ~~Joannette~~

contumace John for R. Napden 30236 655 Blvd de Ormeau

meccanica Jodoni Charles 35016/7. 458 Wilford 362
comptable de Eugène Joachim 31409. 256 St Colomb

J Johnson Mary Agnes 37815. 11 Reed

Johnston Marion 30269. 7945 do Mrs J Stewart 3554 Notre Dame E 1154
Mary 30268. 7944. 1154

notari Jolicœur Albert 37895. 76 St Jacques
comptable de Joseph E 33917/8. 6663 St Hubert 817
meccanica de Thomas 37871. 27 Lefebvre

journal Joly Hector 37405. 26 avenue Cartier
16th June 35614. 2939 St Denis

contracte Jones and David L. 35349. ~~6433~~ ~~607 St Denis~~
de John Petrick 36429. 3102. 196 ~~Blumenfeld~~ ~~St Laurent St~~ 436
de Louis 33643. 275 Chateaugay
de Margard 36479. 137 Bishop

~~Jordan Frank~~ 200 Kent St. Oshawa Ont

Giant Joubert Georges 31977. 927 Blvd Jean Le

Joyce Mrs Wm John 34536. 158 Chemin

Juff Nora 35400. P.O. Box 532, Vancouver B.C.

Industrie Juteau J Almond 332889. 1672 Boulevard

mcht	Kaburony	George	32816.				
	James	Kegan	and John	35878. 453.	5258	Le Dami 1531	
meing	Kehoe	Harry R	35801.				
	do	Mrs do	35802.			208 Baguette St do	
ingma	Kelly	Lo E	31628, 3368.	90 St. Lawrence	912	Dutton and Ave 1191	
	do	Patrick	30159, 67.	185 Baywater Ave		Ottawa Ont 412	
	Kesell	Angie	36423/6. 3805/3	do M. County	54	East 116th St New York 2116	
pruti	Kegman	Ja Francis	30405/6.			1527 Van Boorne 817	
	Genl	Kegg	William P	36959.		122 Piquet Ave - Montreal West	
	Kefe	Mrs Barry	34534/5	5927	Osage Ave West	Philadelphia P. 503	
ludic	Kelwood	Thomas M	31201.	23	Chenier	12	Place Royal
	Kelby	William	33409/10.			1025	Chabot 525
Clark	Kelby	Mrs William	35850.			5500	O'Brien
chick	Kelwood	Stephen	31200.			652	Richard 60
mcht	Kelber	Max	35825/9.			1080	de Lamoignon 1771

ncht Kostyrsky ~~Stevenson~~ 36571/2. 201 ~~Stevenson~~ Est 712

ncht Kouri Atrocama 22753/5. 71/3. 7285. 313 Note Same Co 21912

metal works Kjaasul Paul R 36387/3. 38017/23 % of L. Stangus also 190 La France 3756

lalan ~~Hermano Stefan~~ 219 Blvd. Beaubien

K ncht Kuchinski Israel 35453. 425 St. Urbain

gent Kjedd ~~George~~ 32493/6.7. 2931 Blvd. Rosemont 2754

ing civil Labelli Adrien et al. 36952.
do Alfred Kugan 31886.
comptable do Octave 31621.
intitupplac do Arthur 31976.
do ~~Lucien Bouchard~~
do ~~Joseph P. Rodolphe~~
do Du Omeuni 35977.
do Van Phylia 31345-984.
do Lucien Bouchard et al 31942.

Laberge J. Charles 37577.
do do et al 31654.
do Mde Octave 33084/5. 110/2. 220. 3. 300/1.
agent do Pierre 37576.

Labrie J. Ste. Des. 32749/52

prop bldg Labucien J. Edmond 36980/1. 7008.
ncht do Joseph O 33729. 6994. 7001.
conducteur do Louis 302147.

Labusch Alfred et al 33891/2.

agent Labrosse Joe Luddy 32227 300 7. 4068.
do F. L. Perry 30615.
necessaire Des Edmond 32444.
gent. Lachonier Joseph 32415.
Lachapelle M. Cormier 31983.

gent Lacombe Joseph 31900.
conducteur do Mde Martineau 30260/1.

inf. b. P. Lacombe Camille 33292.
do Joseph 30720.
Contremaitre do Kere 32746

agent Lafamme N. N. et al 31531.

briche Lafliche Emile 36923.

18 Note Same Co
% Royal Assurance Co
1500 Blvd. St. Louis
2015 St. Laurent
Pont Beau St. Louis
% Le & Alden Linc 25 St. Jacques
689 Parik
% Le Pelletier 25 Blvd. Louis
11106

30 St. Jacques
do
6308 Pasteur 29027
30 St. Jacques

374 Westmount

% Le & Alden Linc 35 St. Jacques 9098
121 Wolfe 9375
30 St. Louis 503

52 Puchvorka 575

12 St. Louis 11215
Rm 7-10 1829 St. Catherine #
6995 Byer
203 Ste. Pointe
1000 Blvd. St. Louis

21 Blvd. St. Louis
112 L'Ange Est

6394 Pasteur
St. Louis
6333 St. Louis

230 St. Jacques

1700 Ontario

imp congus Lafontaine Edmond 32715. 6371 Rue de Bellepue
 de de Lespina 32986/7. 3017/8. 237/40. St. Barthelémy de Brethes 11765
 Commis de Henri William 33097. 6418 Valmont

electricien Laforce Joseph R 32417. 5908 Letellier

barbi Lafortune E. Hubert Adolphe 34481. Calgany Alto

musicien Lafontaine Adolphe 37463. 107 Avenue St. Laurent

Lafancee Van Soave et al 35913. H. F. N. 227 Delanandus

Lafrenesi Ananda 31636. 715 St. Catherine E
 de de Joseph La Maurieau

Lagaci Abian de et al 31675. 236 Rue Com O
 de de Alphons 37429. 3 Lachabell
 de de Eglantine 31764. 3 Trichette
 de de Samas 31858. 1 Abord a Plouffe
 Tail de piece de Ind Vogel 33098. 6425 Pussillie

Genl Laganiere J. Adolphe 36765. 119 Dorion

Lahaie Eugenie 37887. 3402 Rouen
 Conf. limbr. ahaie Eugene 32081/3. 3402 Rouen 31909

hotelier Lavig Lang Joseph Louis 30200/1. 10 Laurier Ouest 492

Lapumise ~~de de~~ 577 Bayonne
 Tailleur de de M. de Kester 36263/4. 6418 Valmont 278

Restaurateur Lalonde Ind Carmel 30684/7/2. 1139 Bross 7955
 Med. Vet de de J. Antoin 32661/45. 456. 93 Bross 29225
 Med de de J. Stanislas 31854. 1187 St. Louis O

Lalonde Ind Alphonse 35714. 4515 St. Augustin
 conducteur de de Kester 33637/8. 1251 Leclair 334
~~de de J. A.~~
 do de de Joseph 33290/1. 5223 Drollet 10331
 do de de Ind Louis 32863/92. 368 St. George 273
 med de de de Joseph J 36697. 361 Notre Dame St. Lambert

antier Lamarche Joseph 33118. 6285 Pussillie
 ancal de de Joseph A 32727. 19 St. Louis
 N.P. de de de Philippe 31181. 4451 St. Hubert

Lamare ~~de de~~
 Acheteur de de de J. Octave 37317. 7 Bocege
 agent Lamb Richard J 31774/5. 23 Prens Artur West 33532
 Maitre. Lambert Joseph B. J. 33304
 com d'ars de de de Leger 31421. 2 Jamin
 de de de de de Dam. Aug. L. 33304. 60 St. Louis E.
 musicien Lamontagne Emile 34302/4. 636 Valmont
 Cpt d'imm. de de Eugene 30325/8. Genl. Puzowski 502
 8378 St. Denis

Lamothe Luc Charles et al 32712. 34.92.948.92.948. 70 C. Desautels 86 Notre Dame O. 5502
 de de de de de de 31825/55. do do 18221
 de de de de de de de 34374/50. de de de 100 St. Augustin 5130
 cultivateur de de de de de de de 36523. 498 Desery

conducteur Lamouroux God 31496/2. 7119 St. Denis 5439

Instituteur Lamy Emile 31253. 1532 Blvd. Com. E.
 do de de de de de de 30322. do

medec Lanctot Rogee 37589/61. 1708 Paul O 11771

Clerk Landes J. Albert 37530/2. 2370 St. Louis

bat. joints froids Landry Arthur 37593. 114 Rachel Est

Landed Investments Ltd 31801. 2107 St. Louis

	Languin	Armand et al	31749	69/70. 37248	3257 Rds Soun O	
	do	Armand et al	37409	103. 543.	2277 Rds Soun O	1760
	do	Frank	33789	10.	310- 9 th Avenue	196
milit de bon	do	Colas	37546	17.	2257 Rds Soun O	1676
Mohla.	Langevin	Frere	37305		2257 Rds Soun O	

	Languin	Chas Leonard	32338		4. Linn Landers St. St Paul Est	
	do	Joseph	35972		26 th Adam	
cordonnier	do	Rodrigue	31915		391 Rds Soun E.	

	Langevin	Joseph	31446		360 Rds Soun E	
	Langevin	Louise	37246	50		
	Langevin	Robert	38077			
comptable	Lanthier	Donat	34599	9.	6 Rds de Joseph O	751

	Lapere	Stanislas	31946		6226 Miller	
--	--------	-----------	-------	--	-------------	--

	Lapierre	Albert	35893		304 Dupres	
	do	Auguste	37421		92 Am Bennett	
	do	Arthur	39112	7/14	8 Am Dubois	
	do	Arthur et al	30348	19	18 Sarnier	796
	do	Edouard	37113		Rds Soun O Barton	31627
	do	Edouard	37113		do	
	do	Edouard	37113		2110 Rds Soun O	
	do	Edouard	37113			
	do	Edouard	37113			
	do	Edouard	37113			
	do	Edouard	37113			

	Lapointe	Arthur	37216	21-5 24.57.	74 Monte St Laurent	21996
	do	Arthur	32784	attention 301-90	3338 St Paul	
	do	Edouard et al	30619	20	6255 Miller	3952
	do	Edouard	37863		74 Monte St Laurent	
	do	Edouard	37863		246 Rds Soun Est	
	do	Edouard	37863		74 Monte St Laurent	
	do	Edouard	37863		74 Monte St Laurent	
	do	Edouard	37863		74 Monte St Laurent	
	do	Edouard	37863		74 Monte St Laurent	
	do	Edouard	37863		74 Monte St Laurent	

	Laport	Joseph	30018	1009.	3239 Ontario E	2120
--	--------	--------	-------	-------	----------------	------

	Larocque	Arthur	30211		89 Ballowell	
--	----------	--------	-------	--	--------------	--

	Larocque	Charles	30257		3400 St Laurent	1194
--	----------	---------	-------	--	-----------------	------

	Larocque	Incorporate	30722		911 St Laurent	
	do	Joseph	30120	3.	75 th Boulevard	4796
	do	Joseph	30156	7.	1227 St Anne	502
	do	Joseph	31272	5. 2020.	1270 Rds Soun E	36837
	do	Joseph	31201		1422 do	
	do	Joseph	30102	7923/4.	43 St Louis	117

	Larocque	Louis	35603	4.		1547
--	----------	-------	-------	----	--	------

	Larocque	John	31766			
--	----------	------	-------	--	--	--

	Larocque	Paul	32319	30. 42/5. 33/4.		
	do	Paul	31337			
	do	Paul	31348			
	do	Paul	30143	1/10		

	Larocque	Willie	30303	4		
	do	Louis	31472	3.		
	do	Louis	33250	1.		

	Larocque	Robert	34441	1/2.		
--	----------	--------	-------	------	--	--

	Larocque	Paul	30066	7.		
	do	Paul	31478			

entrepreneur	Lacombe	Stephen Jr	32393.7720.996.	854 St Louis	2845
avocat	Laurindien	Charles	33137.	119 Port Louis	
	Laurindien	Johanna	35123.	102 Cote de la Reine	
journal	Laurin	Alphonse	37428.	5 Lachabille	
chantre	Laurin	Alphonse Jr	37522. 37605 1/2	21 Rue d	
plombier	de	Arthur	37502.	58 Chemin de la Reine	
charcutier	de	Basile	31686.	2434 Blvd Saint O.	
viticulteur	de	Esram	33051/2.	3767 Wellington	1761
journal	de	Sommesdus	33743.	6 Felon	
journal	de	Jean Bte	37449.	24 Chemin de la Reine	
journal	de	Josiah	36966.	1431 Blvd Saint O	
journal	de	Josiah Louis	37708.	Cartwright	
journal	de	J.A.A	31695.	2640 Blvd Saint O	
journal	de	Octave et al	37141.	694 Avenue	
journal	de	Parusee	37523.	St Simeon Jc	
journal	de	Vu Sraphim	37492.	Cartwright	
journal	de	Ind Alfred	31824.3051.	1217 Blvd Saint O	38696
journal	de	Jean Bte	31672. 31671	Cartwright	
journal	de	Jamvier	31802.	44 Chemin de la Reine	29823
journal	de	Wiffid et	31669.3570.	2573 Blvd. Spring Hill	1467
journal	de	Edmond	37157.5.	St Anne de Bellevue Jc	
journal	de	Ind J.A	32472.	2158 Chabot	
journal	de	Urgel	35109.	03 Chemin de la Reine	
journal	de	Edmond	37462.		
journal	de	Adrien Amelun	33915.	101 St Laurent	
journal	de	Chs Hector	33032	30 St Jacques	
journal	de	Subert et al	33198.	5 Canal	
journal	de	Roxulus	32255.	43 Cote de la Reine	
journal	de	Thomas Louis et al	31785.	1687 Blvd Saint O et	
journal	de	Emile	30002.	1750 Beauport	
journal	de	Repl	31682.	Tonerville P Que	

journal	Laurin	Alexandre	31727.7807.	2981 - Blvd Saint O	11793
journal	de	Alphonse	30291.	253 Stuy	
journal	de	Hector et al	37536.	1/2 Nef Lavoir L Abord a Douffe	
journal	de	Jc Alphonse	37265/8.	2981 Blvd Saint O	27996
journal	de	Philos	37325/8.	1/2 Nef Lavoir	3570
journal	Laurin	Sydney	36480/5.	29 Latons or 185 Jeanne Marie	958
journal	Laurin	Charles J.	32423.	550 Ch Cartwright	
journal	de	Charles J.	35809.	37 Boulevard	
journal	de	Hyman J.	31903/4.	23 Beauport	5050
journal	de	Beni	31899.	29 Blvd Saint O	
journal	de	Wiffid	31646/7.	2181 Blvd Cartwright	1886
journal	de	Ind Alfred	34902/3.	1 Blvd Saint O	
journal	de	Vu Saphim		29 Ch Cartwright	754
journal	de	Emile	37576.318.	4452 Rivard	22554
journal	de	Josiah	33156	380 St Laurent	
journal	de	Mathilda	30746.	1/2 J. Lalland, 4426 de la Reine	
journal	de	Nathalie	35269.	329 St. Louis	

Leclercq Lucien 32397. 296 Dorval

agenc d'assc
m s
boulanger
mte de
Lecavalier Albert 31954. 538 St-Hubert E
do Daniel Long 31772. 6973. 57 St-Lambert 69115
do Emile 31663. 7227/4. 2222 Blvd Soum O 28820
do ~~J Emile~~
do ~~Paul Fouché~~ % Als Lormantien 45 St-Hubert

Leckie Scabella 35055. 3558 Park Ave

Photographe Leclaire Ernest 31269. 1991 Blvd Soum O
do Juv John 34792. 634 Ave Brabant
Contremaitre Leclaire Juv John 32716. 539 St-Hubert

Leduc Lazare 37085. L'Archeveque Juv

Leduc Valmorel B 30707/10. 171 Pape-Thomas 10114

Leduc Adolphe 30691. 1326. 411. 1701 St-Hubert 34023
conducteur do Edmond 37276. 2279 St-Hubert
do do 37277. 5227 St-Hubert
do Ad. Lustrau al 31756/8. 1719 St-Hubert 10650
do Phéas 31516. 1250 Blvd Soum O
Prof. Group do Ad. Lustrau 37160. 1719 St-Hubert

Leclercq Fern Lem et al 30026/9. 112 St-Hubert 1101

Leclercq Paul Alphonse 30689. 1804 St-Louis
do L'Archeveque 33102/3. 4279 Pape-Thomas 11513
do Juv Antonio 31768. 2222 Blvd Soum O
do Paul Fouché 31331. 5302 St-Hubert

Lefort August et al 37585. 36 Lefort

agenc d'assc Legault Alfred 31536. 1212 Blvd Soum O
do Ad Alfred 31574. do
plancher do Camille 31750. 7854. 2532 St-Hubert 15474
général do Emile 37679. 1 boulevard
briche do Emile et al 31755. 2153 Blvd Soum Ouest
do Du Soum 37208. 8 St-Hubert
do Du Soum 37402. 4. St-Lazare 8 Rangon
plancher do Juv Emile 37262. 13 St-Hubert
Tailleur de pierre do Narcisse 30188. 867 Rue St-Hubert
cultivateur do Arthur 32466. Pape-Thomas

do Ad. Lormantien 85 St-Hubert
do do Antoine 32454/5. 58 Mont St-Hubert 9763
do do Edmond 71 Blvd Soum
do do Ad. Lormantien 30745. 11 L'Archeveque
Cultivateur do Arthur 31852. 45 Blvd Soum
bruge Leger Juv St-Hubert 37609/11. do E.P. Lormantien 5538

Jardinier Lemire Juv Soum 31300. 41. 2071
Gent do Louis Juv 30220. 30227

emp. cour Lemay Eynck 31783. 3320. 1909 Blvd Soum O 12917
général do Lion 32623. 52717. 5002 St-Hubert
Entrepreneur do Octave 36974/9. 530 Pape-Thomas
do do Oula 30982. 70 John Lemay - Box 1056. Smith Falls. P.O.
général do Philippe 30551. 3527 Avion

Jardinier Lemire Juv Soum 30220. 30227. 621 Blvd Soum E

concep. Lemire William 36957/2. 57 St-Hubert O

comm. Lemire Juv Soum 32659. 3020 Boulevard
do Ad. Lormantien 32902. 250 St-Hubert
do ~~Arthur~~ 2295 St-Hubert 1173

mich	Lemire	Ernest	32714.	594 Cote St Antoine	Westmount	
ingénieur	do	Narcisse	37490.		St-Jacques	
					St-Antoine	
N.P.	Lemire des Marais	Surgens	31501.		780 d. St-Vale	
Marchand	Lemoult	Dacette	30274 et 37949/5.	2129	St-Jerome	
	do	do	30272 et 37941	217-256	St-Jerome	3311
Stambin	Leonard	Arthur	30484/7.	2107	Chateau St-Jerome	
chauffeur	do	George	33738.		18 St-Jerome	
commis	do	Lionidas	31578. 57400/5000.		1266 Cadieux	
intendant	do	Napoleon	33035/6. 57900/38000.		2175 St-Jerome	3472
St. J. de Paris	do	Orla	31782.		45 Casgrain	
Marchand	Lepage	Jos. Alphonse	30732/3.	Mar. J. Jacques - 29	St-Visitation	8462
Genl	Lepine	Edmond	36625/7.		3385 Fontenay	1068
mich	Leroux	Edouard	34381/3.		15 Ave. Leblanc	22
N.P.	Lepage	J. B. L.	39010.		653 Cadieux	
adm.	Leroux	Armand	30400.		2760 St-Jerome	
	Leroux	Antoine	33359, 5609.		1891 Denonville	1663
	do	Edouard	30548.	6470 Lamer	6000 St-Jerome	
	do	Eubienne	33160.	5956 St-Jerome	2000 St-Jerome	
Comptable	do	Louis	30396/7		359 Fontenay	1059
Conducteur	Leroux	Nelson A.	37675.			
	Leroux	Amos	33221, 30.		199 St-Jerome	2755

Tailor	Lewy	Mrs. She	37487.	1524 St. New Hampshire	Hollywood Cal	
tailleur	do	Jacob	37021.		130 St-Jerome	
Ladies' tailor	do	Simon	34821.		Stachayville Co Chamby	
tailor	Lewis	Edward Victor	34967.		265 West 100th St New York City U.S.	
club	Lewis	Mrs. Arthur	33070/1.		6230 Valmont	10205
manager	do	Louis	33248/9.		131 St-Louis	1676
	do	Mrs. Russell	36857/2.		618 St-Jerome	
					174 Harrison St. East Orange N.J.	1179
manager	Libersant	Oliver	37133/4, 698.		24 Reid	27238
	do	Wilfred	35540.		100 Comsol	
butcher	Lienhart	Albert	30089/9.		1589 St-Jerome	162
	Lizée	John	32000.		1423 Valois	1297
	Lizée	Charles Frank	35385.		700 St-Basile	
	do	Rogaine	35842.		850 St-Jerome	
glazier	Lockett	Francis	35664.		134 Regent	
	Lockhead	Wm Thomas	34017/8.		1424 Chamby	304
	do	William J.	33667/70.		1510 Bordaux	336
	Lodge	Arthur	34042.		4. St. McDonald - 25-28	John Vancouver B.C.
Bookkeeper	Lomas	Mrs. Robert	333077.		5780 Valmont	

Colonel Maci Jean Pierre 37809. 1201 Blvd. Lacombe

fam MacDermid Malcolm Angus 36193/4. 2666 St. Paul 479
Physician J Mac Donald William Robert 35498
Supt Mac Donald Henri 31570. 1160 Blvd. Gouin Ouest
acct Mac Duff William 34971. 67 - 56th Avenue - Hochberg

Carer Mackay Edward 36858. 4661 St. Urbain 912 L. 100

MacPherson Miss Jean 30300. 4441 St. Louis 100
Lacy Camp, 92nd South Brandy Rd. - Toronto
St. Louis - 100th St. - 100th St.

ingieur MacRae Wm 36872. 3152 Gouin

Madden Robert P 36071/2. 34 Calumet 574

ag^{re} Madge Robert 37270. 15th Boulevard
Miss Irene 37267. 100

Madore Miss Adolphe 31795. 39 Ave. Lacombe

~~Magnan Madeline~~

Master Mahon Joseph A 32265/7. 100th St. Lacombe 1257

Maillat Ind Lucien 33152. 625th St. Paul
Bigotie de Mac Knae 31107/8. 1145 St. Laurent 4068

Bouche Maillat Ind Adrien 31299. 1226 Boulevard 6

Mailloux Joseph 30204/5. 100th St. Paul 482

imp 6. P.P. Major Armand 33090 5270 Valmont

cellulose Maréchal Joseph P 52403 Battleford Saskatchewan

Mange Mann Robert 32676 ~~Henri Chénard 52424~~
Fils imp do Sam 33963 9 Wat. Edg. des Lacs des. Que

Manning John Chas 31542 78- des Lacs O
steuwer do Walter 32450 6318 L'Estelle

Maranda V. P. Othier 31917 5056 Drolet ~~des Lacs des. Que~~

Mary Maratta Frank 36783 15- St-Joigne

comptable Marchand Adrien 37564 13 L'Estelle
do do Arthur 35457 Phoscorville Que
do do Charles A 37304 25 Pate Sam E
do do Jo Adolard 30459 3-5 Deschamps E

Marcel Lamy E 35612 2202 St-Joigne

Marcotti Alphonse 31805 67- des Lacs E
comptable do Daniel 36097 209 Deschamps L'Estelle
do do M^{lle} Olivia 35375 5225 St-Joigne

comptable Marcoux Julien 32557 7254 Bonin
do do Laure 30450 176 St-Elizabeth

M. D. Marin Philibert 33252 255-6 des Lacs E

debuter Marion Joseph Et 35886 115 Parc

Marlborough Golf & Country Club 31699/700 15 Battant. 194205

impair Mars Laurent 3401/20.274/5.516/6.558/7/8.90 81 Battant. 31291

plombier Marsan Lion 33309 6400 Pasteur ~~St-Joigne~~

journalier Marsden Thomas R 37586/724. ~~St-Joigne~~ 3125

~~Martel Ind. Que~~ 207 des Lacs

Martin Edg. Francis 33378 273 Deschamps
mich. do do 31971. 2002 255 des Lacs O
M^{lle} do do E. 33570. 1577 des Lacs
M^{lle} do do William C 37018. 38 Truchette
L'Esquivier do do Edg. 31932. 1362 St-Joigne
do do M^{lle} Th^{rs} Albert 30919. 1978 des Lacs O
do do Wille Louise 32241/305. 11/4 2296 Victoria E
notaire Martineau Frederic 37028 15 des Lacs
student do do Jean Chastelain 33244 328 Pasteur
do do do Marie Madeleine 33135. do
do do do Marie Paule 33059. 8004. do
jug. do do Paul Edouard 33202. 59/60. do 1197
do do do do do 1991

Laborer Martinelli Giovanni 34463 124 St-Joigne

maisonnier Martucci Giovanni Chas 34527/8. 1175 St-Joigne

cook	5) Mason John	36330. 79821	47 Milton	697
cook	6) Mason John	36329. 7983.	do	2165
cook	Mason John A	36431. 7983.	482 Bloomfield	536
	7) Massey Wm Louis	35611.		
ingenieur	8) Massiah Robert Chas	36546/7.	5015 St Bathurst E	1179
comptable	9) Massicott Lucien	31889.	153 Blvd Comm O	
	Mason Wm Stephen		1444 Marguerite	
	MacLennan Fredrick	35909/10. 879.	63 Lacombeville	2395
comptable	Mathieu Jm Albert	33736.	73 Marin	
	Matte Joseph L	32494.	4365 Deslaurie	
constituable	Maupais Alamy Jean	3012/5. 415/20.	68 Blvd Comm Est	21214
club	Maughan Percy W	37016.	30 Luchette	
	Maupais Robert			
	Maupais Pierre E	36977.	61 Pater Simon de Longue	
	Maxwell Leonard Albert	30883.	40 Chas Lambert	9 St Pellem
	Maxwell George	34046.	522 St Basile	
	Meador John B	34716.	373 Hlanon, St Joseph Wm d d d	

foncteur	Mefochu Raphael	37713.	10 Brage, Cartanville	
agent agent	McLennan Patrick	32995/7.	5900 Blvd Longue	2161
ingenieur	Mepard Adolphe	30540/3.	122 St Dominique	5736
ingenieur	Mepard Edouard	32446/10.	122 St Dominique	
ingenieur	do Edouard	33106/7. 14.	608 Pater	17513
ingenieur	do Edouard	33338/44.	66 St	1190
ingenieur	do Edouard, fils	32468/71.	30 St Jacques	5866
ingenieur	do du Edouard	32623/7. 3278/7.	1339 Boulevard	5734
ingenieur	do Meise	37707/7. 7915.	1339 Boulevard	2043
	Mehl Paul Louis David	37485.	477 - 289 Blvd St Joseph O	
comptable	Mercill Emile d al	32799.	70 St Jacques	122 St Jacques
ingenieur	Mercier Alfred	37010.	419 St Jacques	
Emp. civil	Meenard Valmore	30146/9.	5073. Bernier	
	Messier Louis Alphonse	33192.	1442 Cartan	
	Metcalf Blanche	36880.	122 St Dominique	
Belger	do Simon	30296/7. 7915/20.	9222 St Denis	3766
Education	do Mrs Richard	33711/2. 6879.	1181 Pater Simon	718
batteur	Mithot Wilfrid	37897. 222.	1000 St Denis	11971

	Munier	Yvela	37509.	2299 Blvd. Suen O	
	do	Boormada	sal 3778.	2221 do	
hotelier	do	Sarail	31747.7448.	2591 do	29970 35161
professeur	do	Pere	33902/1.4389/70.	St Angls de Manoni	2000
		Boormada	32950.	2221 Blvd. Suen O.	

modd	Munier	del Sagas	Alv. ardu 37758/9.		2770
Marchand	do	do	Arila 31748.	2299 Blvd Suen O	
	do	do	Boormada 31679.	2400 do	6756
	do	do	del Boormada 31751.	2221 do	
	do	do	do sal 32360/405.29/0.3.	2221 do	2073
Gent	do	do	Leail 31808.	3 Luchette	
hotelier	do	do	Sarail 32360/62/302/357.	2591 Blvd Suen O	27868
commis	do	do	Redulle 37446.	32 blumen de Park	
comptable	do	do	Bureau 31731		

tailor	Nicklaus	Vincenc	36853.	110 Laurier	
--------	----------	---------	--------	-------------	--

Chief Dompteur	Munier	Oscar	36084/6.	351 Patricia Ave 575	
----------------	--------	-------	----------	----------------------	--

linguist	Magnuson	Thophile	33824/6.28.	255 Parnab. St Laurent	2724
----------	----------	----------	-------------	------------------------	------

machinist	McLaurie	Alphonse	31289/2.	150 Blvd Suen E	
-----------	----------	----------	----------	-----------------	--

	Milhen	Yves	sal 31788.	1038 Blvd Suen E	
	do	Mu Georges	30586.1463.944/50.	271 do	106144

commis	Meller	Boormada	33025.	3034 Adam	
--------	--------	----------	--------	-----------	--

interprete	Millette	Abraham	37312.	189 bl Gabriel	
gardienn	do	Georges	37278.	2295 bl Parnab	
pharmacien	do	Louis Foil	35463/4.	2000 Parnab	2049

	Milne	Ben Alvarado	36307.		
	do	George G	36575.		

	Milot	Josue	36971.2018.		
--	-------	-------	-------------	--	--

plombier	Munier	Christie	32209.		732 Coteau Est
----------	--------	----------	--------	--	----------------

conducion de auto	Munon	Aldine	30378/9		3100 St-Jules
	do	Affred	35968/9.		2925 O'Brien
gendarme	do	Bonnie	30327/7.		1458

	Mitchell	Edouard	sal 30076/7.		2422 Jeanne Mene
lockage	do	Eugene	35807.		5465 Blvd O'Brien
	do	Est James M	32388.		296 Blvd Suen O
Attenchion pour 1927	do	do	sal 32042	Cad 247 P ^o	4. Royal. Unit 100 Jeanne
	do	Mc James M	31543.2000.		770 Blvd Suen O

chauffeur	Mitchellmore	Wm Beny	34277.		
-----------	--------------	---------	--------	--	--

	Monder	Frank	33782.		50 bl Laurier
	do	Walter	33784.		1411 St. Valls

	Monette	Mu Joseph	32004/6.		1211 Blvd Suen E
Electropeur	do	Ond. Bernard	30582/3.		506 Parnab
	do	Ond. Li	30588.		516 do
	do	Mlle Emilee	30321.		730 Parnab

Electropeur	Monette	del Boormada	Ond Bernard 30586/7.		516 Parnab
-------------	---------	--------------	----------------------	--	------------

	Mongram	Rosarie	33322/3.		19 Ave Salons
--	---------	---------	----------	--	---------------

linguist	Munier	Mu George	37444.		1720 Blvd Suen O
----------	--------	-----------	--------	--	------------------

Montreal Finance Corp Ltd 31730.
 do Public Service Corp 31717.
 do Realty Co 37274.92.
 do Tramway Co 30577/26.6/9.165871916.332/4. 32152.
 do Water & Power Co 31566.
 do Park Co 31626/7.9/30.9.97.92/41.53.
 do Island Power Co 30723/30.55/55.6526.7/74.5/922.2/70.1/1017.5/37.
 31043/63.4/52.5/111.14/159.6/206.7/24.33/42.50/69.9/12.

224 Lafontaine
 83 Grand St
 1057 Lafontaine
 78 Grand St
 11 Place d'Armes
 50 Notre Dame St
 40 Avenue McGeorge & McTavish
 257 St James St

1952
 309394
 57505

19510

Pub.

Montreal Park Co. 33316.26.32.45/56.61.74.79.75.40/2.22/5.7.32/45.
 33449/78.5/39.49/57.9/62.44/5.54/6.69/6.71/6.9.80/8.92/4.97/11.
 33744/80.336.96/1.9/701.7/8.11.2.4/6.20.2.4/7.45.80.2/5.7/65.9.31.
 33793.92/3.4/7.80/40.84/156.7/8.90/78.11/5.20/4.6/9.21/4.5/41.3/6.8/50.
 33952/6.9.63/74.5/81.5/8.93.5/4013.5/6.22/41.6.5.50.2/8.7/63.4/109.80/57.
 34158/204.6/250.57/63.6/7.75/6.8/82.6/92.5/7.305.8/6.21/8.31/2.5.7/9.40/2.
 34348/73.98.40/12.5.7/8.14/22.9/40.5/6.0.3/45.6/12.4/55.72/80.3.6.9.90/1.7.500.3/7.9.
 32193.
 33193.

at E. O'Stigney
 50 Notre Dame Street

comptroller Monty S. P. Joseph 33193.
 458 Plussen
 1950 St Catharines E

plumber Moodie Thomas 33426.
 11 Long Ave

architect Mooney Arthur S 31781.
 214 Bishop

in S. Morel Alfred Bramley 31335.
 engineer do Ralph Hutchins 36798.
 do do William J 33376.
 do do Mrs J. James Kyle P. 31935.
 344 Mountain
 124 Ave
 60 Palm

grocerain Charolais Jules E 32708.
 94 St Joseph
 Lewis Dore
 Jacques J

construction Marguetales Emile 386490.
 6150 Rascliers 11443

Trillium Moin Lemile 33143
 Mich Moun Lemile 35587/8.
 do do Mrs Ernest 32768.
 do do J. L. Lee 32489.
 agent do Joseph Lemuel 32464/5.

Andon-Hibert-Chaput -
 40 St David
 2305 Clark
 2299 St Real
 6460 Ste Marie 6245

(y) Marie Mrs L C 34970.
 abs 1625 Pontcharra

J Morrison Catherine R 35063.6112.
 do do Mrs William J. 31829.1787/82.
 40 Bell St
 118 Notre Dame W 669
 1522 St James O 39109

Construction Miro Attilio 35591.5.
 7153 St Denis 1546

Cerygan Marie Rudolph 33396/6.
 95 Robert Smith, St Paul 575

~~Murray Mrs E. A.~~

trade ~~Murray Mrs E. A.~~
 398 St. Laurent

Labin Mufford John C 30884/0.
 269 Marguette 1941

Mugnier Mlle Madeleine 33667/8.
 4460 Breboeuf 304

in S Mullaly Emmet J 30016.752.
 603 Vignon 649

Mullins Wm James M 35366.521.
 1000 Bligny 1296

comptroller Munroe John 36868
 3541 Dorion 117 Andean

gent Murphy Capt John 32426/8.
 do do Timothy 35960.
 Room 902
 263 St James 1658
 5760 St Denis

to Alford Murray William J 3529.

1068 Comestulum

Myette Comestulum 304567.

unworked

1257

Montreal Park Co. Limited

34622 5/6 9/51. 3. 7/8 10/11. 5/16. 5/16 7/603. 4/50. 1/97. 5/714.
 34717/8. 20/43. 4/62. 71. 3/4. 9/51. 4. 6/7. 7/91. 3/500. 3/9. 14/20. 2/7. 30/4. 7/8. 41/63.
 34864/91. 2/97. 901. 4/14. 7/22. 5/5. 7/56. 9/66. 5. 72/68. 9/46. 5/55000. 3/8. 12/5. 9/222.
 35024/6. 9/37. 40/3. 5/8. 50/1. 2/4. 6/7. 9/62. 6. 9/102. 8/8. 10/22. 4/58. 6/84. 9/202.
 35202/50. 4/62. 4/97. 9/305. 11/10. 2/75. 31. 7/9. 40/4. 6/42. 5/65. 7/70. 3/4. 22/3.
 35384/91. 3/4. 40/5. 5. 9. 12/3. 9/25. 6/36. 9/42. 7/52. 5. 9/62. 6/7. 71/4. 6/8. 31/5. 7/89.
 35501/5. 10/7. 9. 22/32. 9. 42. 9/60. 3/7. 6/2. 4/5. 9/70. 2/4. 89. 6. 9. 9/61. 602.
 35607. 9. 20/32. 3/52. 7/63. 5/75. 9/226. 7/33. 867. 4/5. 6/75. 9/14. 92. 4. 9. 5/70. 1/2.
 35911/2. 5/7. 20. 3/4. 31/5. 7/42. 3/4. 7/52. 5/7. 9. 6/2. 4/5. 70/1. 3/7. 50/7. 8/90. 5/6.
 36000. 3/26. 7/64. 40/67. 72. 9/50. 2/3. 9. 92/3. 9/9. 102/4. 6/19. 2/10. 8/49. 54. 8/5/61.
 36163/5. 8/71. 8/6. 8/81. 9/7. 9/92. 5/8. 200. 1/2. 7. 10. 4/7. 20/3. 6/8. 30/1. 5/46.
 36247/37. 49/500. 11/9. 2/2. 4. 24. 6/40. 4/5. 5/52. 5/8. 6/13. 7/70. 4. 4/94. 5/6. 9/600.
 36405/24. 9/41. 2/8. 50/1. 2/61. 2/8. 70/81. 2/96. 9/714. 9/22. 3/26. 31/4. 46/79. 5/12. 6/30.
 36775/15. 6/33. 8/46. 8/60. 4/6. 62. 4/7. 9/71. 3. 6. 91/405. 6/22. 4/9. 31/44. 7/8. 50.
 36954/8. 60/6.

of E Ostry
 Chamber 62
 50 xatahami Oust

conducts McAllister Lawrence 37542
W McArthur 52963

8 Ryd

McAulley Realty Co Ltd 32909, 25, 30, ~~100~~ 547.

110 St Albans

1013

McMahon Mrs Charles 36578.

2381 St Blain

McBain J J 35785.

2509 Bross

Contractor, ~~contractor~~ McLaughan Albert 30598/7

25 Bonaventure

2514

McBarnack Margaret 30251, 7956.

6011 St Placide
~~25~~

1153

contractor McBoy Francis 30546/7.

159 Wellington

3714

contracts	Mc Cracken Fred Clyde	34716.	# Fenwick Ave	Montreal West	
	Mc Donald and Donald	34953.		2109 Esplanad.	
fruman	do	33089.		1150 St. Louis O	
	do	33093.		6296 Salmond	
man	do	35786.		1000 Avenue E	
	Mc Donato Mrs	34044.	2525	1010 1/2 York St Vancouver BC	
	Mc Dougall Colld. A	32258.		196 Mc Gill	
Impoter	Mc Elvorn Michael Felix	33613. 6211/2		2362 St. Catherine E	1102
ague	Mc Entee John	36867.		1733 Esplanad.	
	Mc Ewen John D	34786.		Ormsdown Ave	
man	Mc Farland H. H.	36439. 36065.		176 St. Augustin	536
club	Mc Farlane James Stuart	36360.		2015 Jean Jacques	
	Mc Loun Mrs William	31960.	Box 84 Big	1010 1/2 York St Vancouver BC	
	Mc Lowan Mr Alfred	31545.		800 St. Louis West	
	Mc Lintock James Alex	33647. 42679.		St. Anne & Bellieres Ave	863
labour	Mc Intyre James	37499		62 St. Louis West	
	Mc Isaac Mrs Stephen	33770. 1/2.		Regina Ave	292

2021 St. Catharines Est 1984

diary	Mc Keeves Kenneth A	34508. 5373/4.			
	Mc Kungie Malcolm R	34027/4. 27/2. 9/35. 673/4. 9/55. 3000 St. Brownsville 145 St. James			29503
	do	William 33403/4.		2 Pinewood Park Ave, Balmy Beach, Toronto Ont	575
	Mc Keenan Mary et al	34574.		391 Northcliffe	
ague	Mc Laren Sunny Mrs et	34317/2.		47 - 670 Sherbrooke W.	862
	Enl Enq Mc Laughlin James	33335.		450 St. James	
	Mc Lean Mrs Janet	33989/90.		96 - 5th Avenue Verdun P. 2.	575
	Mc Lellan Charles et al	33829/35.		40 St. Louis 1400 Bernard	111
	Mc Lof Andrew S	34047.		17 Dundas Glasgow, Scotland	
	Mc Martin Mrs Adelia	35406/7.		6236 Pineville	862
	Mc Millan Mrs Belle	30071/2. 9/80. 9/47. 7921/2.		122 St. Catherine W.	3204
club	Mc Nally Arthur Joseph	32336.			
traveler	do	Wm. B. B. 32337.			
	Sec. Treas. Mc Nutt Mrs James	36380.			

PO Box 1914 14th
off 4-20 St. John

~~Hubert~~ ~~Miss Jean~~ 30300

constell	Nadeau	André Ulric	31442.	376 Blvd Bonin E
sellier	do	Jean Ste	32271.	1762 St Laurent
N.P	do	Joseph Alfred	30723/4.	64300-97 St Jacques
agent asso	do	Joseph E	31652.	PO Box 693 Berthelot St

gommeler	Nadeau	Alfred et al	30742.	73 rue Guyton St. Victoire
----------	--------	--------------	--------	----------------------------

chantier	Nantais	Ernest	32259.	5767 St. Louis
----------	---------	--------	--------	----------------

sur E	Nantel	Joseph Ernest	31622.	5155 ^e Jeanne d'Arc
	do	Yves Pierre	36535.	Labellé Guy
	do	W. Berne et al	30491/2, 3/504, 35011	Lafontaine Guy 8821

tim-hup	Neback	Bernard	33961/2.	902 Beaumont
Réber	do	Kofman J	31902/4	109 Neutahin, 1057

~~Nelson~~ East Walterford 372 Blvd Bonin E

Misbitt	and John et al	31887.	40 Piquet St	109 St Jean
---------	----------------	--------	--------------	-------------

enfant	Nivru	Lorenzo	33305.	1380 Tontout
--------	-------	---------	--------	--------------

Neudick	and Gary	30093/4.	Eastern Hotel, Market and 11 ^e St. Louis, Chatham	1387
---------	----------	----------	--	------

Newton	and James	34049.	40 Darnow, Rawley Blvd.	Labert, Ind. U. S. A.
do	do	35900		183 Labert

Nesher	Maspes D	33705/6	Government Park, Highway 118 ^e St. Laurent, St. John	118
--------	----------	---------	---	-----

Nicholson	D J	34278.	218 Agnes	
-----------	-----	--------	-----------	--

Marchant Nicola	Mrs Rustum	32852/3	600 Beaudry - Gasquet	527	
Nicoll	Dorothy	32891 32899	340 - 3 rd Ave, Verdun		
Nightingale	Ho L	36090/1	2604 Waverly	331	
Nixon	Wm J	30280.7. 7955.62.	2121 Hutchison	3456	
operatus	Robert	Jo Alfred	37175	42 Dion	4449
Slumber	Nolan	William	33079	(206 Park Ave Laval Rapids P2)	
Sente	Nolan	Therophile	30885	5133 - Buisson	
West. Bay	Coltzi	Henry John	35404	15 Montclair Ave	
Norman	Chas W	30735/9.1225/8.	142 Laurier Ave W	13336	
Normand	Y. A. H.				
ombrell	do	Berni	33069	2165 Hill	
	do	Mrs Berni	32973	do	
empire	do	Urgel	35775	257 Jeanne Mance	
Michd	Normand	Orila	36001/2	17 Beaubien	2049
Norris	Colin Ernest	P. 31811/23	1261 Rue Beaudry	25825	
North Montreal Land Co.		30192/3. 7.9/91. 1510/2. 22/30	70 St. W. O. P. Line 234 St. Jean	22506	

manager O'Brien Michael Patrick 35328/9
do do Wm Francis 35603/6
bookkeeper do Frank J. 34541

cash ~~Blank~~ Alfred

dictator O'Connor John T. 36537/60

2972 Leinster
North Lacombe P.O. 1547
39, Northcliffe

1036 Dorchester Street

~~2638/1000/1000~~
1120

Oeuvres et Fabriques de la Paroisse } 31759
Notre Dame des Anges de Saint-Mathias

of M. le Curé G.E. Chevalier
Cours de Sures - Bel Jardin Ouest

Oeuvres Fabriques de la Paroisse } 32656.971
de St Joseph de Bordenave

(2) M. le Curé L. Girard. 2182 Viel

Oeuvres & Fabriques de la Paroisse } 30557
de la Visitation de Saint aux Picotés

of M. le Curé X. Longpré-835 Bel Jardin Est

O'Herberty ^{bat.} Mrs Anna 37596

9 Canby Ave

cashier O'Leary James Edward 36124

2560 Park Ave

Chorus Mrs Arthur 31996

117 West Queen E

comptroller O'Neill John 31872
dictation do Owen ~~32217/32227~~ 32988/32024
32284 4293

2480 St Dominique
City Hall 1913

general Inoufis Antonio 36980

20 Boutar

traveller	O'Rourke	James Joseph	32134	117 Massachus	
journal	do	James	33023	926 Brook	
journal	do	James Edward	33060	578 Vermont	
journal	do	John Joseph	33011	902 Brook	

Orr	and Jn Benton	30289, 306	1122 Mason	Seattle Wash	2143
-----	---------------	------------	------------	--------------	------

incl'd	Orcali	Alexander	30936/7	523 Dunschu	1359
--------	--------	-----------	---------	-------------	------

O'Sullivan	Mr Thomas Edward	332406/7	482 Magdalen		163
do	Ben Michael	37595	20 Lafave		

incl'd	Ottis	Arthur Bruce	33327, 730	33 Westminster Ave	Montreal Que	1916
--------	-------	--------------	------------	--------------------	--------------	------

journal	Ouellette	Delfin Sr	31745, 7222/3, 5/6	2333 Blvd Beau O		6305
journal	do	do Jr	31744	2341 do		
journal	do	do				
journal	do	Edouard	31432, 583	2 Avenue du Parc		
journal	do	Lu Stanislas	31734	2495 Blvd Beau O		

journal	Quinn	Albert	31344	44 Avenue du Parc		
do	do	Va Alexis	30271, 7947	5 Cartier		1135
do	do	Edison	34764	Richard Kellogg Ave		
journal	do	Henry	34470	3 Orchard, Newbury, Vt U.S.A		
journal	do	Jacques	33113	100 Park Royal Wash		
journal	do	Thomas Henry	34469	114 Pleasant	Newbury Vt U.S.A	
journal	do	Albert + al	31297/2	H. Dufort		

milit	Parsonnet	Jos Nola	31772	2200 Blvd. Saint O.	
plombier	do	Joséph A	37012	40 Duchette	
bocher	do	Wilfred	31527	1128 Blvd Saint O	
	Pambun	Vincent Sylvestre	30372	c/o Mail / Castaneda 20, 30 = 31 st et Avenue Longue 710	
restaurantier	Pantis	Angelos d al	37154/40.331	2198 Blvd. Saint West	91111
	Paquette	Alf Leduc d al	33337	557 St. Louis	
notaire	do	Barrille	33062 132.62/3.191/2	566- 23 St. Louis O	6817
agent	do	Byrille G. B. G.	31936	193 Blvd. Saint East	
Police Provinciale	do	Ed. G. B.	31539.947	6426 Boulevard	171.115
capit d'arm	do	Johnny d al	32022/3.	Chamblain St	4650
gouverneur	do	Joséph	30740	65 St. V. Station	
linguiste	do	Alphonse	30000/1.	257 St. Louis	502
	do	Juste d al	31906/8	108 Blvd. St. Louis O	6002
	do	Ed. Williams d al	31566	1125 Blvd Saint O	
	Paquein	Ed. Charbonneau	30330/1.	216 St. Lasalle	796
publique	do	Napoleon	36735	3441 Saguenay	
	Paradis	J. fils. L. L.	32022	276 Craig St	
gardi	do	Joséph	31955	915 Blvd Saint E	
constitua	do	Joséph	31985	999 St. Louis	
D. L.	do	Jules	37576/7.	29 St. Louis	33114
	Pare	Kingdon	35368	978 St. Louis	
Gent	do	Charles	30571	4504 St. Louis	
industrial	do	Napoleon	30791.2000	1287 Blvd Saint E	24174
architecte	Parant	Louis d al	33010.133.	502 McCallum St	172-7
	Parant	Adolphe	32199	625 St. Louis	
peintre	do	Charles	31689. 316.7545	5 St. Louis, Saint-Ovide	21831
tailleur	do	G. B.	32464/5	347- 6 th Avenue	16358
	do	Vincent	31547. 315.9. 2.2048 141/2. 7/2. 3/1. 2. 200/1.	7970 St. Louis O	68160
tailleur de pierre	do	Jean St.	32992/4	St. Louis	2731
Electricien	do	Jean St.	32032	129 St. Louis	
carpenter	do	J. E.			
milit	do	Omer	32456/7.9.	St. Louis	2786

Parker S.D. 35018. 40 Bank of Montreal Ottawa Ont

Parsons Visitation Lamb and Res 30119. 403 Rue Eng Duprene R. Paul de la Croix }
403 Rue Bonin P.S. }

Paton Hugh 31114/23. 500 St. Urbain St. 11696

Patton vid James 35750/409/60. St Andrew East Gr 1724

Patry Louis 32788. 1500 St. Paul St
Patry do 31578. 750 Blvd. Lacombe St

Pajank Donat 30014/5. 643 St. Andrew 503
do Hubert 30003. 206 Visitation

Pearson Harris 35580/1. 55 Craig Unit 1697

Pellier Henri 32809. 11 St. Anne d. L. M.

Pelletier Hector 31979/50. 947 Blvd. St. Louis 15855
Bulman do Louis 31340. 1062 do
do do Raymond Oct 37729. 22 Mansfield
do do Silphus J. 32869/70. 90 Bonaventure des Montreux Blvd 546

Pelogram Hotel Co Ltd 31937/8. 23 St. Jacques 17910
do Jean St. 31939. do

Penna Francis Della 33919. 558 Visitation

Perceval Joseph W. 37287. 44 St. Charles 328
do and for Lawrence 30453, 38079. 241 Ely Westmont 587

Perce Jucuites 30555/6. (Laf)

Perkins Est Edward C. 30537/9. 46 Green Street Co 3624

~~Perre~~ 2202 Waverley

Perre Francois L. 30694. 5081 Bagnies 482
do J. De Carmel 30198/9. 5081 Bagnies 754
do Ind. J. De Carmel 30213/4.

~~Perre~~ 534 Ambered

Perre Joseph Louis 32736. Windemuths

~~Perre~~ 32442. 1002 St. Jacques

Peron Edmond 31991. 1049 Blvd. St. Louis
do Henri 30373/56/7. St. Et. des Champs 1991

Perone Robert 33791/2.

agent Perry ~~John~~ John Gilchrist 36234.
 do Louis Victor 31546.94.2034/41.
 275 West
 840 Blvd Saint O 70893

Pesant Adeline 31972.
 do Albidin ^{de} Albidin 37297.
 775 Blvd Saint O
 Cartierville

Petras Percy 34057. P.O. Box 1542 Lambé Florida

melé Peterson Peter Woodhouse 35575.
 115 Marlboro
 Farme Phillips Andrew 30409/16. Huntington Ave 5973

manager J.P. Phillips Andrew 36601/2. 36601/2.
 Huntington Ave 5114

Picard ~~Emmanuel~~ Emmanuel 33091. 6446
 do Mde de 33741.
 do Eugène et al 31866.2460/1. 2075 Blvd Saint O 37313

melé do Eugène fils 32485/8. 922 do 11859
 agent d'office do Mde Eugène 31532. 922 do
 Carlange do Louis 31553. 958 Blvd Saint O
 agent do Louis 31840.3094/6.217.29. 502 Balanzen 24861
 commune do Louis 31553. 958 Blvd Saint O
 do Wilfrid fils 33008.12/3.302. 455 Carlange 13294
 Contrematta do Jean Wilfrid 31534. 902 Blvd Saint O

do ~~Emmanuel~~ Emmanuel 31569. 6446 Valmont
 do ~~Kustace~~ Kustace 30035/6. 101 East 98 Ave 503

travail Piché Commodore 33178. 896 Avenue Hasall Dutton
 do de Leon 31912. 60 Blvd Saint O
 do de 32473.32467. 6425 St Real

Pigron ~~Drabeau~~ Drabeau et al 31995. 2050 Blvd Saint O
 do Ebhum 31778. 1795 do
 do ~~VW~~ Coanet 32241. 2857 D'Armen

~~Petit~~ Von Ryba

comptable Pelon Ernest Alfred 33104/5.
 do de Vrand et al 31973. 5365 Proulx
 1567 Blvd Saint O 18036

généraliste Petre Jules 31353. 290 Lury

impresaire Pharamont Virgile 32883/3002.7715/6.7991/2.
 5836 Blvd de Belgique 12978

melé Pharis Louis Lee 31650. 2407 Blvd Saint O
 do Daniel 37535. Le projet de Paul
 do de Silo fils 31759. 2159 Blvd Saint O
 généraliste do de Parouse 37501. Cartierville

Boulangier Poiris Alexandre 37554. 2567 Tupper
 cultivateur do Arthur 32477.81/2. 5293 St Real 13441
 surfeur do Henri 37388. 44 Rang
 généraliste do Walter 35540. 622 Salme

généraliste Poliquin Eugène 35371/2. 1542 Aird

musicien Pollard Nathaniel G. 36736. Boye Jean Chambridge Ave

Pontiac Financial Co L 30102.297/6.301.7130. 10112 101 St James 3034

broche Portugues Raoul 21890. 1355 Blvd Cartierville

	Pomer Sydney	33698.		1600 Marquette	
expedition de la	Potvin Jos Baptiste	32719/20.		956 St Denis	11075
M. S.	Poulin Ernest	33320.		2902 St Laurent	
ships	Pratt James	32740.		671 St Louis	
	Prigent M. Joseph	33184.	1435	Joliette	
langue	Pinouan Louis	31650.		1912 St Pierre	
musique	Privosh Achille	31998.		1139 St Louis	
	do Van Adolphe	31965.	131	201 ^{er} Ave	
	do Albert	31732.		2631 St Louis	
	do			do do	
	do Albert	31389.		694 St Louis	
	do Antonio	32210/6.7.8/36.7.4/2.435/48.		2223 Warwick	23527
Collecteur	do Camille	30698/100.1323.	8	1206 St Louis	8243
embout	do Bernard	31897.	9	88 Sicelle St Laurent	
	do Van Joseph	31999.	4	1149 St Louis	
	do Van Louis	33270.	15	6386 Valmont	
	do Omme	30493/4.	57	622 St Charles	835
	do Phileas	31864.		879 St Louis	
bride	Prix John Henry	36937/42		160 Jeanne Mene	1637
	Pumeau Reg Leonard	30398/9		Bernice Pq	1131

imp cinq	Prince George	37015.		321 Duchette	
	Proctor Robert	36273/4.		Bank of Montreal, St Dominique & St Germain St Bruneau	179
	Protestant Board of Schol	31693.3120.		Commission of Montreal	
Pretre	Provat Prof Eugene	31597/612.		90 St Louis	
Prof. civil	do J. Eugene	30534.		3710 Laval	32080
	do J. M. Al. Proter	37028.		50 St Jacques	
				522 St Andre	
journal	Proube Josue	37698.6.		5 Cousineau	79111
	do M. D. Ami	37742.		St Laurent P. Q.	
journal	Provencher Emile	30584.		St Louis	
maison	do Van Adolphe	30443.		1901 Pinar	
	do Van Joseph	37602.		332 Bellechasse	
containe	do Nabeleon	37570/1.		38 Lafontaine	22187
Pointe	do Thode	30574.			
	Provincial de la Financ Cap. Ltd.	31945.		(Room 502)	
exp. art	Prothmann Victor	35520.		90 St Jacques	
metal work	Purcell Harry A	35468.		17 Woodlawn Blvd, Troy St	
	Pyke J. A	35814/5.		4932 Nelson Ave, Westmount	

Quintin Jean St 3042/30.

Manville Jm 628

tail d'ours	Racine	Albert	31617.		1619 Blvd Sunn O	
	do	Aldous	31884/6.	5684 St Urbain	1619 Blvd Sunn O	3236
	do	Alfred L.	31022.		Cartierville	
	do	do	al 31563.		do	
Cultivateur	do	Damas	31614.		L. Alrod & Plouffe	
musicien	do	Ernest	31534/6		130 Blvd Sunn O	2509
tail d'ours	do	Sidney				
Musicien	do	Mademoiselle Ernest	31495.		130 Blvd Sunn O	11905
	do	Un Giblin	31845.		1097 do	

shooting Radford John Raden 36860. 45 Queen Road Valois que

Commis d'Etat. Rajemus Josephin 32196. 1382 St. Laurent

milicien Rapcourt Peter 34839/40. 26 Bedford Lawrence Mass 754

taille	Ranger	Adrien A	32015/6.		1253 Blvd Sunn O	12762
	do	Idi do	31278/19/2		do	21531
	do	Sidney				

lecteur	do	Vernance	31404.	6 Rangée	4003 de la Prairie	
secrétaire	do	Wilfred			6 Rangée	

Ratelle Arthur al 32949. 4003 de la Prairie

musicien Ratto Vincent 30595. 460 Perron

	Robertson	Mrs James Robt	36745.		558 ^e Wasville	
	d.	Co. St. Thomas	32548.		12 ^e Craig St	
Ingenieur tailleur	Robillard	Jean St	34485.	156 ^e Martel	12^e Martel	
	d.	Joseph A	34487.		18 Borgan	
	d.	Olivine	36378/9.		Botaniquer Parc	279
	Robine	und Althud	30270.41/9.		77 ^e St. Catherine	2831
forman	Robinson	Joseph J	33171.		519 ^e Pausillien	
maître garant	Robitaille	Louis G. et	31964/2.		18 Lachapelle	210.47
Boisager comptable	d.	J. P. Poirer	31297.	(c. 127-40)	1354 Bel Guerin Est	
Comptable	d.	Omer	31117/8.		1354 Bel Guerin Est	175.56
Instituteur imp. civil	d.	J. Davila	32012.		114 ^e St. Jean	
	d.	Gomer	31717/8.			71.14
	Robson	Mark	34802.7320.		1 ^e Beauvillage Ave	6897
	Roby	Mrs Conrad	31591.		384 Centre	
Recherché Recherché	Roch	Arthur	32253.68.72.5.		114^e St. Jean	1751
comptable loger	Rocheon	J. Ernest	31364.		83 ^e Bel Guerin E	
	d.	Victor	31670.		2310 do O	
gent gent	Rodgers	Mrs Wm Comy	31633.0256/6 ^e 2803/4.		422 Lagardetier W	4476
	d.	Wm Sr	31637.		441 do.	
commis	Rodrigue	Edmond et	32821/2.		538 St. Paul	504
charité	Roger	Mrs Emile	31943.		231 Bel Guerin E	
	d.	Fred	34620/1.		209 Verdun Road	503

	gent	Rogers	Wm Comy	35846.		422 Lagardetier W
	ten d. loc	Robin	Georges	32500/1.24/5. 61622.44/50. 32/9.		1256 Lantier
	commis	Ropideau	Antoine	31540.		252 Bel Guerin O
	Commis de Marché	d.	Roy	32692.		264 do
	Rogers	Rogine et al	31443.			272 Bel Guerin E
	Rose	Joseph Edouard.	37116.			112 St. Charles
	Rose	Mrs Comy	37438.			214 St. Joseph
	Commis DO	Charles	37453/2.			112 St. Charles
	Ross	Realty Co Ltd	30876.99			31.45
	M. D	Royean	J. A	37862/5.		94 St. Joseph O
	Medecin	Roude	J Arthur	31930.		6412 Chateaufort
	prof. ap.	Rouge	Albertine			
	Rouyan	und Peter	37002.309/10.4.			1265 Lantier W
	Petre	Roy	Roy Adrien Comy.	37009.218.		3 Rue
	M. D	do	Victor	30070.81/2.		1722 Ave St. Charles
	maître	do	Jean Comy	37077/80.		422 Lagardetier W
	barbier	do	Ed. James J	31805.		422 Lagardetier W
	Violoniste	do	Louis	30254/5.		21 ^e St. Joseph
	Violoniste	do	Mrs Comy	32212.33/4. 35.		1233 St. Charles
	meccanica	do	Mrs Comy	30635/9. 32.36.		do
	restaur.	do	Charles	30115/7. 7937/9.		15 ^e St. Paul
		do	Paul Emile	37034.		30 St. Joseph

	Royal Bank of Canada	3727 1/3. 21/4/7. 61.	147 St James	15705
Cont. French. Trade	Rosen Harry	32595.	Los Angeles Cal.	
	Rubin Jacot	32310. 21.	111 Philippe Square	288

~~Anderson~~

complete	Russell	Ernst	31991.	950 St Louis St	
----------	---------	-------	--------	-----------------	--

	Rugg	James D	36303. 38107.	1201 - 1203 52 nd Ave	Vancouver B C	507
--	------	---------	---------------	----------------------------------	---------------	-----

	Russell	William L	34496. 9.	2309	Lancaster	576
--	---------	-----------	-----------	------	-----------	-----

common	Ryan	Charles	34294.	130	Quincy St	
	d.	James	35841.	2	Belgrave Park Rathfriland, Dublin, Ireland	

Latour	Ryz	Mark	36533.	5604	Regatta	
--------	-----	------	--------	------	---------	--

mid d Saad Solomon 32791. 907/1. 5/8. 10. 20. 30.

6600 St Denis 28119

Sall Notre Dame 37060.

9% for J. E. Christie, ^{Delinquent} P. L. C. Cortesville

Samols Joseph 34997.

of American State Bank - Branch Highland Park
Manchester - Branch Highland Park
much 25.

Sanatorium Rivost Inc. 31781.

2631 Blvd Currier O

Sandall Mrs Hubert 36861.

Valons P. J.

Sauguet Ubald et al 33128/30.

1125 Papineau 7765

Sarazin Jean Orila 32243.

115 Wellington

Southam-Burton Ltd
Providence

40 Delmorey, Guelph, Ontario
1690 St Patrick

compt d Samuel ~~Aldair~~
do do Aldair 30892/4.
mid do do J. L. Ferrol 34306. 29/30.

Lancaster, Ont
3896 Trochet 26250
2150 Church 670

Sauve Leonard et al 34285.

681 Fabre

bank Lauvigne ~~Arthur~~ 31999.

~~Arthur~~

maison Lauve Oscar A 33951.

6938 P. Thérèse

ingineer	Savage	Arthur W.	30169/9	3414 Lakeside	550
opticien	Schachter	Max Wolf	33267	1714 Auburn Drive Pasadena Calif.	
medic	Scott	Arthur H.	33197	P.O. Box 2202 City	
ing civil	do	Daniel Scatena	35414/9	do La Placide, also in Au. Dorval, Que.	1724
ing electricien	do	Daniel Henry	33222/3	138 Montana	526
mechanic	do	James	36224/5	392 Magdalen	479
agt d'ass'	do	Rufus Earl	33891/6	993 Puffer	1197
Scully		do		do	
do		do		do	
Commis	Sequin	Adelard	32203/4	6243 St. Denis	21281
	do	Ad. Desautels	31415	652 Blvd. Saint-L	
comptable	do	J. Desautels	32730	525 Blvd. Saint-Joseph	
pharmacien	Senecal	Yu Charles	31367	820 Blvd. Saint-E	
Commis	do	Felix	34926	1460 Pie III	
	do	Lucien	36450. 38076	69 Laberte	136
Municipal	Seynaw	Edouard	33613/22	1253 St. Hubert	1673
medic	Shadred	J. H. S.	32844/6	779 Blvd. St. Hubert	934
	do	Nicholas	32855/6	163 F. Rofery	551
pharmacien	Sharpe	W. H.		169 St. Paul D	
Hommein	do	Scott	35778. 7973	946 Victoria	2264

forman	Shea	James H.	35326	20 Vendome Ave	
	Sheppard	James L.	34495	5692 Du Rocher	
	Sherman	and Samuel	31547/6	870 Blvd. Saint-D	12855
ingénieur	do	Wm G.	33037. 8001	1145 Blvd. St. Joseph	1856
premier	Sherman	John	33947	5505 Crémieux	
chauffeur	Shutt	Edward	36307. 38111	3515 Baker St.	537
journalier	Sigouin	Eugene	30472		
	do	J. P. George	30702/3	1681 Parra	7688
medic	Silve	Dyid	35027/8	St. Hubert	622
	do	Simon	33069/70. 4512/4	2179 St. Laurent	1676
maître	Silvestre	Abc	36267/8. 892		
	do	Solomon	33778	1504 Saint-Antoine	1198
carrossier	Simard	Joseph	39601	Cartierville	
maître	Simington	Henry J.	35819	St. Hubert	
ing	Simon	John	37548	12 St. Hubert	
net. Rep. Lino	Shaw	Joseph	34498	2004 Cartier	

gent	Smith	Charles	36610.	106 D'Armande Road	St Lambert Que	
gent	do		33719		137 La Paix W	
gent	do	John	32043/5. 7972		21 Rosewood	3864
	do	John Wilfrid	30387		4591 Rue de Ormeau	
	do	William	32707/6.	106 D'Armande Road	St Lambert Que	
incl	do	William	35617/9. 587/9. 6035/9.		4529 St-Basile W	6567

Snow Ernest 34775/6. 4 Livingston Place, Halifax N.S. 527

Sœurs de la charité de la Providence } 31655
 Hospital des Incurables, 1411 Avenue Du Parc
 do de la Misericordie } (2) (2) (2) (2) (2) (2)
 Montual. } 31970. 7011. 30167. 30. 412. 31376
 470 Dorchester East
 3370

~~cert dealer Solomon~~ 31622 Prof. P. Lamarche 22 Place d'Armes

Spence William Peter 30647/8 5586 Waverley 1886

incl Spindler Constantine 32853 113 Laurier W

Parolles incl Stalker Douglas A 31905 814 New Birk's Bldg.

ingenieur Stampfle Richard 30566. 1462 416 Rue Laurier E

farms Steven Robert Gold 36597/8 Dundee Lark 814

Stewart Eoghan 36816/8 38120/22 223 Manon 1609
 do de la Regent 38936/6 188 Peck 8070
 do ~~do~~
 do Waverley 31422/3 Glenview Pk 3811

Strachan Ross James 31469 14 Fort

Stutz und Sagner 36464/5. 22091/00 89 Church Street

~~Bedford~~ Sutton Thomas 31919 2090 St-Denis

supr Swallow Thomas E 4 Rue de Belliveau Falls ut V.S.A

Sweeney Mrs J. W 34254 175 Laberte

Madame St Anne des Fontaines et al 31739

Blvd Saint O et Paul

Proprieté St Aubin Prop Thomas L 32722
No Croix Edouard 37548

Le Chypre et Gue
1873 Sicard.

DP	St Denis	André J. St	32525.7.22p. 602/2.57p.	70 Place Joffe	206 Ste Anne Marie	2618
jean	do	Edouard	30325/6	70 Place Joffe	206 Ste Anne Marie	775
	do	Edouard			306 Ste Anne Marie	922
	do	Mlle Odile	34307.6199		272 St Valer	

trique	St Jean	Mlle Anthe	35934		605 Berne	
grand	do	Charles W	37711.7987		Louiseville Gen	2013
taille de p	do	Georges St J.	37721.7997		1219 St Laurent	6986
and d'lee	do	Honore	31575		1216 Blvd Saint O	
	do	Joseph	31444		348 Blvd Saint O	
empire	do	Mlle Marie	37713.7989		1700 Ontario E	2013
comite	do	Louis Andie	37032/4. 37998		6324 St Adolphe	1685
trique	do	Onesime	37712.7988		1190 Valmont	2013
gend	do	Romain	32287.9/90	de L. E. L. L. L.	629 St Catherine E	1676

Proprieté St Louis Prop Thomas 35392p.

1200 St Laurent 1548

Proprieté St Marc alle Napoleon Paul 32419.573.

5955 de la Riviere 3625

Proprieté St Martin J. Bonon 32991.

368 de la Roche

Empire	St Ange	Mlle Marie	31290		440 Blvd Saint O	
	do	Janvick	31704		1661 Paul	

Empire	St Pierre	Benjamin	36876.949		450 Laurent St	1111
comite	do	Joseph	32282/3		125 de la Roche	138

shoppe Jaggard James 31877. 305 Rue Souville

Salleys Ind. Jo Louis 36076/7. 215 Avenue McGill ~~305 Avenue McGill~~ 503

comptable Donnan Maurice 37420.

agent James Maurice 31958. 3056 Boutchison

notaire Jasse Ch. Stanley 31743. 202 rue Principale St. Laurent Gu.
agent do Louis St. 305 James/Hans.
bureau do Roguald 33389. 18 St. Laurent St. Laurent

clerk Taylor John 421 St. Christophe
do Miss Marguerite 35779. 27 St. Nicholas
wait do William 33355. 3228 Bremond ~~305 Avenue McGill~~
farm do William St. 31580/1, 3746. 305 Rue Souville 25995
do do St. J. St. J. 31810. do
do do do

bureau Jellies Jo Leopold 31324. 1192 Rue Souville

Serrero Jean T. 49 Boncher

mechanic Tessier Serge et al 33983/4. ~~2122 Avenue McGill~~ 305 Avenue McGill 503

Shawitt Donald 32831. Les Sides les Boulanger

bureau Thomas Eugene 31503, 916. 30 Rue Souville
do Ind. do 31910/11. do 196.06
do Ave 31434. 506 do

compagnie Sherrin Arthur J 31572, 2701. 4190 Orleans ~~305 Avenue McGill~~ 10308
do J. Amédée 30428/6, 31/4, 8. 305 Avenue McGill 33.52

fonneur Valard Antonio 34407/11

1131

Valcourt J. V. 36430 3207,

1137

vojager Valiquette Antonio 33196.
do do Casimir 31535/6.
journalier do do Daniel 37507.
tailleur do do Lucien fils 37541.
Commis Voyageur do do Ind. M. Maurice 33294.

6250 Parillon
276 Ste Anne St
50 Montee St Laurent
101 Rue
6524 Pasteur

116

Indepens de l'Union Valley Ste Anne 32830/8, 9, 3202, 95.
do do Ste Thobas 32377.
Epicier Valley Ermolen. D. 32774
do do Anne Romuald 34321

aps Soc d adm Generale 6152
Coteau du Lac
167 15^e Rue. LaSalle
de Albert Cabot 1 Range Carletonville

Hotelier Vandeloer Prosper 31974
~~tailleur Vandeloer Louis~~

33 Pl. Joseph Lortie
6 Ste Anne St

cultivateur Vanus Phileas 32381.

de Leonard Paul Maurice

Charpentier Van Werenbosch Auguste al. 32021.

2217 Bombardiere

ind. Vasiles

2202 Pl. St Laurent

City assessor Veary

emp. cond
distribution Vermette Charles 376045.
do ~~Romeo~~ 30536. ~~de du stenographe~~ Palais de Justice 4990
~~de Louis Vermette~~ 2381 ~~Rentier~~

trigoni Verwill Alphonse 31957. 355 Des Bains E

Verwillte Vermand 37022. 2887 St-Dominique ~~2910 St-Dominique~~

fr Vezian Francois 32250. 612 Colomah

menues Vezina Adolphe 37465. Sartemill
do In Adolphe 37401. 14 Rangue

speci Veau Albert 32864. 1980 Notre Dame O

tailles Vellemeuse ~~Charles~~ Albert 37055. 2417 Notre Dame O
~~do~~ ~~de~~
trigoni do Wilfrid 37089. 4380 Rivard ~~de Rivard~~
do do et al 37056/7. 37054. 4380 Rivard 2825

Vellemeuse Adolphe 32262/3. 492 Marguerite 838
do Lucif ~~Antoine~~ 32709.954. 500 " " 2978
do Jean et al 32766. " " " "
and platini ~~do~~ ~~de~~

chub Vermette ~~Antoine~~ 31382. 760 Des Bains E
trigoni do Charles Salin 31934. do

Vipond ~~Max~~ Benjamin L 33187. 3220 Lonsbourg

Vright Frank 34265. 40 St-Michel, 5500 Smith Ave, Detroit Mich

Voyer Luc-Napoleon 33124. 6329 Pirellien

Merchant Waldron Clifford Lute 33676.

2096 St. William

Manager Walker James 35903.
Mills do J.R. 32007.

2311 Esplanad
35 Common

Wallace L.P. 21631/2.
do Isabella 36100/1.

914/10

216 Madison 25114
2632 Esplanade 559 571

Manager Walloh Victor 30346/7.

Wallisfield 775

Wald Walsh James 22990
do M.J. 32341.
do and Patrick 30645/6.

~~22990~~
99 St. Annelle
172 Vallonville 1676

Ward Alfred 32037.

150 Rue Louis 6

Toolmaker Wanderwee Gerard 31915.

~~Manager Wasserbaun Van Auguste~~

Watchorn Frank 33388.

517 9^e Avenue

Watson and Murray 33369.

746^e Rue de la

Manager Watt James 33640 3323.
do J. G. 34489.

33 Brevier 4195
2786 Saint-Jean

Manager Weary Alfred P. 31790.

2520 M^eville

journae Webber Mrs John No 30451. abe 22 4560 St Catherine St

lawyer ~~Wentfield~~ Sunny 120 St James

Went Lt J R 1 30636/7. Bayview, Brossman 4135

Wenglass Mrs Wella 34811/3. 4906 Brown St Philadelphia Pa U.S.A 719

Wells Margaret Julia 30292/3. Stanstead, P.Q. 2573

carpenter Werrakis Chas Frederick 36536. ~~125 St James~~

mech Wicker Albert 35945/6. 2214 St Laurent 1771

stock Whit Albert Edward 34344. 2073 Esplanade
gardens do George 34916. 290 Drummond
do Mrs do 34915. do
do Wm D 34766. 1251 Highfield Detroit Mich

manyp ~~Wentfield~~ Sunny

W. Ltd, Birmingham Realty Co 4043. 1265 Bligny

W. Ltd, Birmingham Realty Co 4043. 1265 Bligny

Wilkens Mrs Emma 33641. 1150 St Antoine

Williams Margaret 36182. ~~370 St Laurent~~
do Richard 36183. 366 Kensington Ave

Wills Phyllis A 33791. 4 Montreal Street Co

~~Wiltshire~~ Arthur J 34544. P.O. Box 27, Sturgeon Falls
do Mrs do 34326. Sturgeon Falls Ont
gardening Wiltshire Mrs Alfred 31929. 161 King Street E
Wiltshire William J 34550. 240 Drummond

Wilson Mrs J Martin 31182/43. 6149, 2998, 3198/9, 257. Room 63, 112 W Jones 313580

commis Wiseman Regt 32352. 722 St Antoine

Merchant Wilmont Louis 31730. 2622 St Louis O

Wilson Luce Phileas 36972. 5228 Ave du Parc

butcher Wolf Max 32957/8. 2203 St Laurent 1052

Wong ~~do~~ do Sing 30114, 7936. 10890-10890-10890-10890
do Sing 30576, 7943. 3906 Agueduch
Woodall Jud 35334.

Yent Woodley Robert 36728. 798 St Laurent

supt Woodruff Frank 32144. 263 - Bed St. Joseph West

journalist Woodward Richard 35782. 183 Fraser St, Suite 22

metch ~~Wright~~ George 32741. 528 Wellbroad Street

Andubak Wray William 5620/2. 492/3. 617 University 459

Grow Horonka ~~W~~ George 371270 717 Notre Dame Street

check Yale Frank 325902
Régis do Miller M 325902-4

2102 Hutchison 5891 Bra & Boutique 9404
Williamson 4574

Young Edward 35892
Young Melon 33612/3

3685 Mentana
956 Notre Dame St. K.

Michel Garbat ~~son~~ John H 32516.

5 LaSalle St E 363

~~John Garbat Giovanni~~

10-12 St. Dominique

~~John Garbat~~

Jenni Giovanni 33470.

conducti Zoppi William 37526.

40 Rue

conducti ~~son~~ Zitter David 31857

5-11 St. Germain

Guersch Van Mac E 3869.

51 Boulevard Ave

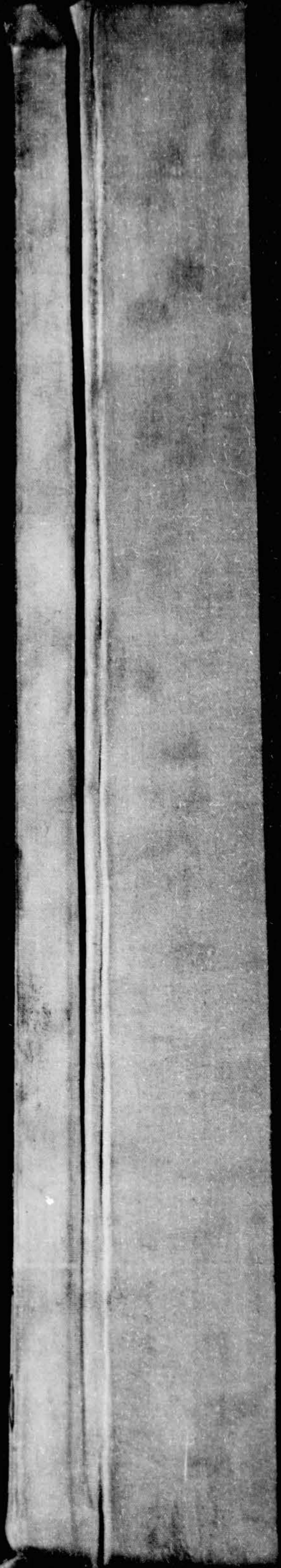

Rue SAURICOL. Street

Account No. No. de compte	Street No. No. de la rue	PROPRIETOR PROPRIÉTAIRE	Occupation & actual residence Occupation & résidence actuelle	Denomination Loyer	CADASTRE			ALTE-VALRUR		Municipal Tax \$1.35 per \$100 value Taxe Municipale \$1.35 par \$100 de la valeur	Special Taxes Taxes spéciales By-Laws, Recs., Lic. & Perms., Rear-Entr., TOTAL 40c. per \$100 value 25c. per \$100	Tax on Vacants etc. Taxe sur Vacants etc.	CITY SCHOOL TAXES TAXES D'ÉCOLE DE LA CITE			Snow clearing from sidewalks Entretien des Trottoirs	TOTAL	REDUCTIONS		C.F. Folio L.C. Folio	Outstanding Dec. 31st, 1926 Montant dû le 31 Déc. 1926	Amount Paid in Arrears Montant Payé en Arriérés	DATE	REMARKS REMARQUES
					No.	Sub- division	Land Terrain	Buildings Bâtimens	Total Exempt				Total Assessed Total Imposable	Panel No 1 Cath. per \$100 value Liste No 1 Cath. par \$100 de la valeur	Panel No 2 Prot. per \$100 value Liste No 2 Prot. par \$100 de la valeur			Panel No 3 Work per \$100 value Liste No 3 Work par \$100 de la valeur	Frontage en feet Pieds Front					
St Urbain.																								
X 30001	Lot	Olivier Paquette.	Briquettier.	C	268	59	120		120	162	05	84			251									
X 30002	"	Do	"	C	"	60	120		120	162	05	84			251									
X 30003	"	Emile Laverdure.	Emp Civil.	C	"	61	120		120	162	06	84			252									
X 30004	"	Raoul Payant.	Tail de Cuir.	C	268	452	120		120	162	05	84			251									
X 30005	"	The Greater Montreal Land Co. Ltd.	"	N	268	452	120		120	162	06		144		312									
X 30006	"	Do	"	N	"	454	120		120	162	05		144		311									
X 30007	"	Do	"	N	"	455	120		120	162	05		144		311									
Lamothe.																								
X 30008	Lot	Calixte Châteaux.	Mécanicien.	C	"	45	120		120	162	06	84			252									
X 30009	"	Do	"	C	"	46	120		120	162	05	84			251									
X 30010	"	Do	"	C	"	47	120		120	162	06	84			252									
X 30011	"	The Greater Montreal Land & Invest Co. Ltd.	"	N	"	48	120		120	162	05		144		311									
X 30012	"	Do	"	N	"	49	120		120	162	05		144		311									
X 30013	"	Wilfrid Guay	Briquettier.	C	"	490	120		120	162	06	84			252									
Michaud.																								
X 30014	Lot	Jacques Coté.	Briquettier.	C	"	491	120		120	162	05	84			251									
X 30015	"	Donat Payant.	Briquettier.	C	268	490	120		120	162	06	84			252									
X 30016	"	Do	"	C	"	431	120		120	162	05	84			251									
X 30017	"	Emmet J Mullaly.	M&D.	C	"	432	120		120	162	05	84			251									
X 30018	"	The Greater Montreal Land & Invest Co Ltd.	"	N	"	433	120		120	162	06		144		312									
X 30019	"	Léon Ferrariss.	Menuisier.	C	"	434	120		120	162	05	84			251									
X 30020	"	Do	"	C	"	435	120		120	162	06	84			252									
X 30021	"	Do	"	C	"	436	120		120	176	06	91			278									
Moussier.																								
X 30022	Lot	The Greater Montreal Land & Invest Co Ltd.	"	N	"	521	110		110	148	05		132		285									
X 30023	"	Do	"	N	"	522	110		110	149	05		132		286									
X 30024	"	Do	"	N	"	523	110		110	148	05		132		285									
X 30025	"	Do	"	N	"	524	110		110	149	05		132		286									
Lumden.																								
X 30026	Lot	Lee Yam Lim.	Merchant.	Non C-P	"	477	110		110	148	05		110		263									
X 30027	"	James Lee.	Student.	Non C-P	"	476	110		110	149	05		110		264									
X 30028	"	Do	"	Non C-P	"	475	120		120	162	05		120		287									
X 30029	"	Do	"	Non C-P	"	474	120		120	162	05		120		287									
Moussier.																								
X 30030	Lot	The Greater Montreal Land Co. Ltd.	"	N	"	442	120		120	162	06		144		312									
X 30031	"	Do	"	N	"	441	120		120	162	05		144		311									
X 30032	"	Do	"	N	"	440	120		120	162	06		144		312									
X 30033	"	Sphren Cadieux.	Voiturier.	C	"	429	120		120	162	05	84			251									
X 30034	"	Do	"	C	"	428	120		120	162	05	84			251									
Michaud.																								
X 30035	Lot	The Greater Montreal Land & Invest Co Ltd.	"	N	"	427	120		120	162	06	84			252									
X 30036	"	Do	"	N	"	426	120		120	162	05	84			251									
X 30037	"	The Greater Montreal Land & Invest Co Ltd.	"	N	268	449	110		110	149	05		132		286									
X 30038	"	Do	"	N	"	448	110		110	148	05		132		285									
X 30039	"	Do	"	N	"	447	110		110	149	05		132		285									
X 30040	"	Do	"	N	"	446	110		110	148	05		132		285									
X 30041	"	Do	"	N	"	445	110		110	149	05		132		286									
X 30042	"	Do	"	N	"	444	110		110	148	05		132		285									
X 30043	"	Do	"	N	"	443	110		110	149	05		132		286									
										5040	68.05	226			1603									
											+01													

Valuation and Assessment Roll of Immoveable Property
Rôle d'Évaluation et de Contribution Foncière

Account No. No. de compte	Street No. No. de la rue	PROPRIETOR PROPRIÉTAIRE	Occupation & actual residence Occupation & résidence actuelle	Denomination Loyer	CADASTRE		VALUR—VALEUR			Municipal Tax \$1.80 per \$100 value Taxe Municipale \$1.35 par \$100 de la valeur	Special Taxes Taxes spéciales \$0.40 per \$100 value \$0.40 par \$100 de la valeur TOTAL 40c. par \$1000 40c. par \$1000	Tax on Vacant etc. Taxe sur Vallée etc.	CITY SCHOOL TAXES TAXES D'ÉCOLE DE LA CITÉ				TOTAL	REDUCTIONS		Amount Paid Montant Payé	C. B. Folio L. C. Folio	Outstanding Dec. 31st. 1926 Montant dû le 31 Déc. 1926	Amount Paid in Arrears Montant Payé en Arrérages	DATE	REMARKS REMARQUES		
					No.	Sub- division	Land Terrain	Buildings Bâtimens	Total Exempt				Total Assessed Total Imposable	Panel No. 1 Cath. per \$100 value Liste No 1 Cath. par \$100 de la valeur	Panel No. 2 Prot. per \$100 value Liste No 2 Prot. par \$100 de la valeur	Panel No. 3 Non Prot. per \$100 value Liste No 3 Non Prot. par \$100 de la valeur		Footage to lot Pieds lots	Amount Montant							No.	Amount Montant
	Lamothe.					P. Sault Reouillet.			5040	6805	206		1603	3308	11849			9906		2034							
X 30044	Lot	The Greater Montreal Land & Invest Co Ltd.		N	268	265	120		120	162	05			144	311			2128	1059								
X 30045	"	Do		N	"	284	120		120	162	05			144	311												
X 30046	"	Do		N	"	282	120		120	162	06			144	312												
X 30047	"	Do		N	268	282	110		110	145	05			132	285												
X 30048	"	Do		N	263	55	110		110	149	05			132	286												
X 30049	"	Do		N	"	54	120		120	162	05			144	311												
X 30050	"	Do		N	"	52	120		120	162	06			144	312												
	St Urbain																										
	Sacre Coeur.																										
X 30053	Lot	Canadian Bottle & Lockseal Co Inc.		M	224	175	190		190	257	08			228	493												
X 30054	"	Svelina Champagne, épouse de Mlle Dumontet.		C	"	174	150		150	202	07		105	314													
X 30056	"	Do		C	"	172	420 150	5580	6000 150	81	270		42		12570												
X 30058	Parc	La Cité de Montreal.		S	"	392 262 254 268 269 322 400 299 296 295 294	7000		7000																		
	Des Ormes.																										
X 30059	Lot	Canadian Bottle & Lockseal Co Inc.		N	224	596	270		270	365	12			324	701												
X 30060	"	Do		N	"	595	150		150	202	07			180	389												
X 30061	"	Do		N	"	594	150		150	203	07			180	390												
X 30062	"	Do		N	"	592	150		150	202	07			180	389												
X 30063	"	Cathian Phillips wife of Bernard Tom Hamblen.		F	217	91	180		180	243	08		150	431													
X 30065	"	Henri Latour. Rouli Latour.		C	"	90	180		180	243	08		126	377													
X 30066	"	Do		C	"	89	180		180	243	08		126	377													
X 30067	"	Do		C	"	88	180		180	243	08		126	377													
X 30068	Lot	Albert Lienhart.		F	"	322	180		180	243	08		150	431													
X 30069	"	Do		F	"	323	180		180	243	08		150	431													
X 30070	"	Hector Roy.		C	"	324	180		180	243	08		126	377													
X 30071	"	Belle Mc Millan.		C	"	325	180		180	243	08		126	377													
X 30072	"	Do		C	"	326	180		180	243	08		126	377													
X 30073	"	Benjamin Deay. Clara Crowhurst, wife of Albert M Chapman.		F	"	327	180		180	243	09		150	431													
X 30074	"	Do		F	"	328	180		180	243	08		150	431													
X 30075	"	Do		F	"	329	180		180	243	08		150	431													
X 30076	Lot	Edeon Stewart Mitchell. John Burnett Thompson.		F	"	618	180		180	243	08		150	431													
X 30077	"	Do		F	"	619	180		180	243	08		150	431													
X 30078	"	Do		F	"	620	180		180	243	08		150	431													
									2000	15620	2485	702		6664	1620	5284	930	36218			15779		41011				

Valuation and Assessment Roll of Immoveable Property
Rôle d'Évaluation et de Contribution Foncière

Rue SAURIOL. Street

Account No. No. de compte	Street No. No. de la rue	PROPRIETOR PROPRIÉTAIRE	Occupation & actual residence Occupation & résidence actuelle	Denomination Loyer	CADASTRE			VALUE-VALUR		Municipal Tax \$1.95 per \$100 Taxe Municipale \$1.95 par \$100 de la valeur	Special Taxes Taxes spéciales By-Laws, Reg. No. 200, 201 & 202, 203, 204 & 205, 1925. TOTAL: 45c. par \$1000 45c. par \$1000	CITY SCHOOL TAXES TAXES D'ÉCOLE DE LA CITÉ				TOTAL	REDUCTIONS		Amount Paid Montant Payé	C.B. Folio L.C. Folio	Outstanding Dec. 31st. 1925 Montant dû le 31 Dec. 1925	Amount Paid in Arrears Montant Payé en Arriérés	DATE	REMARKS REMARQUES	
					No.	Sub-division	Land Terrain	Buildings Bâtimens	Total Exempt			Total Assessed Total Imposable	Panel No. 1 Cath. per \$100 value Liste No 1 Cath. par \$100 de la valeur	Panel No. 2 Prot. \$1.00 per \$100 value Liste No 2 Prot. \$1.00 par \$100 de la valeur	Panel No. 3 West. \$1.25 per \$100 value Liste No 3 West. \$1.25 par \$100 de la valeur		Frontage in feet en Pieds linéaire	Amount Montant							No.
Côté Nord. BIRCHWOOD.																									
X 30079	Lot	Belle Me Millan.	Spinster.	C	P. Sault	Recollet.		700	15620	210 58	702	664	1630	5284	930	36288			15000		210 11				
X 30080	"	Do	"	C	"	"			180	243	08	126				377			754 553						
X 30081	"	Hector Roy.	M.D.	C	"	"			180	243	08	126				377									
X 30082	"	Do	"	C	"	"			180	243	08	126				377									
X 30083	"	Leonard Albert Maxwell. Francis.	"	P	"	"			180	243	09	126				377									
X 30084	Lot	Robert Alexander Atkin.	Traveller.	P	217	771	200		200	270	09	2				479			1006 853						
X 30085	"	Do	"	P	"	772	220		220	297	10	220				527									
Côté Sud. LINDEN.																									
X 30086	Lot	La Cité de Montreal.	"	Ex	217	773	240		240																
X 30087	"	Do	"	Ex	"	774	200		200																
Traversez.																									
X 30088	Lot	Charles John Mugford.	Laborer.	P	"	785	220		220	297	10														
X 30089	"	Do	"	P	"	787	220		220	297	10	220				527			1941 336						
X 30090	"	Do	"	P	"	788	270		270	5	17	270				817									
Côté Sud. FLEURY.																									
X 30091	Lot	Thomas Clarke.	Engineer.	P	217	789	280		280	513	17														
X 30092	"	Do	"	P	"	790	290		290	391	13	290				695			1604 140						
X 30093	"	Mary Catherine Williams, widow of Harry Newdick.	"	P	"	791	290		290	392	13	290				695			1389 81						
X 30094	"	Do	"	P	"	792	290		290	391	13	290				695									
Francis.																									
X 30095	Lot	Henry Metcalf.	Helper	P	"	561	220		220	311	10	230		92	920	1471			2549 774						
X 30096	"	Do	"	P	"	562	220		220	310	11	230				551									
X 30097	"	Do	"	P	"	563	220		220	297	10	220				527									
X 30098	"	Belle Me Millan.	Spinster.	C	"	564	220		220	297	10	154				461			922 553						
X 30099	"	Do	"	C	"	565	220		220	297	10	154				461									
X 30100	900	Joseph Claude.	Conduc teur.	C	"	566	370	630	1000	1350	45	7				2095									
X 30101	Lot	Wilfrid Lerviere.	Charpentier.	C	"	567	80		80	105	04	56				168									
X 30102	"	Do	"	C	"	568	220		220	310	11	161				482									
Carotte.																									
X 30103	Lot	Stanislas Bisson.	"	C	"	265	220		220	311	10	161				482									
X 30104	"	Do	"	C	"	266	220		220	311	10	161				482									
X 30105	"	Do	"	C	"	267	220		220	297	10	154				461									
X 30106	"	La Cité de Montreal.	"	Ex	"	268	220		220																
X 30107	"	Do	"	Ex	"	269	220		220																
									2960	22110		29850	996			22239			26800		25935				

Valuation and Assessment Roll of Immoveable Property
Rôle d'Évaluation et de Contribution Foncière

Rue FLEURY. Street

Account No. No. de compte	Street No. No. de la rue	PROPRIETOR PROPRIÉTAIRE	Occupation & actual residence Occupation & résidence actuelle	Denomination Loyer	CADASTRE		VALUE-VALEUR			Municipal Tax \$1.35 per \$100 value Taxe Municipale \$1.35 par \$100 de la valeur	Special Taxes Taxe spéciale \$2.00 per \$100 value \$1.00 per \$100 value \$1.00 per \$100 value TOTAL \$4.00 par \$100 de la valeur	CITY SCHOOL TAXES TAXES D'ÉCOLE DE LA CITÉ				TOTAL	REDUCTIONS		Amount Paid C.B. Folio L.C. Folio Outstanding Dec. 31st. 1926 Montant dû le 31 Déc. 1926	Amount Paid in Arrears Montant Payé en Arreages	DATE	REMARKS REMARQUES				
					Rental Loyer	Sub- division	Land Terrain	Buildings Bâtimens	Total Exempt			Total Assessed	Panel No. 1 Cath. per \$100 value Liste No 1 Cath. par \$100 de la valeur	Panel No. 2 Prot. \$1.00 per \$100 value Liste No 2 Prot. \$1.00 par \$100 de la valeur	Panel No. 3 West. \$1.00 per \$100 value Liste No 3 West. \$1.00 par \$100 de la valeur		Frontage in feet Pieds front	Amount Montant					No.	Amount Montant		
30184	Lot	Olympe Demers épouse de Auguste Demers.	Emp Civil.	C	P. Sault Recollet. 277	3 A	100			45790	611.44	2.038	1.35	0.4	16303	5640	19496	18583	123574		68426	54308				
30185	"	The North Montreal Land Co.		E	"	4 A	100			100	1.35	0.5	1.35	0.5	70				209		209	1657				
30186	"	Do		N	"	5 A	100			100	1.35	0.4	1.35	0.4			1.20		260		779	1344				
30187	"	Do		N	"	6 A	100			100	1.35	0.5	1.35	0.5			1.20		259							
30188	"	Narcisse Legault.	Tail de Pierre.	C	"	7 A	180			180	2.03	0.6	2.03	0.6			1.20		260							
30189	"	The North Montreal Land Co.		N	"	8 A	120			120	1.35	0.6	1.35	0.6	105				314			314				
30190	"	Do		N	"	9 A	100			100	1.35	0.5	1.35	0.5			1.20		260		1116	1314				
30191	"	Do		N	"	11 A	200			200	2.70	0.9	2.70	0.9			2.40		519							
30192	Lot	Almansar Desroches.	Cultivateur.	C		269	276	120		120	1.62	0.5	1.62	0.5					251			251				
30193	"	Do		C		275	120			120	1.62	0.5	1.62	0.5	84				251			251				
30194	"	The Greater Montreal Land & Invest Co. Ltd.		N		274	120			120	1.62	0.6	1.62	0.6	84				251			251				
30195	"	Do		N		273	120			120	1.62	0.5	1.62	0.5			1.44		312		1246	1059				
30196	Meunier.																1.44		311							
30197	Lot	The Greater Montreal Land & Invest Co Ltd.		N		241	120			120	1.62	0.6	1.62	0.6					312							
30198	"	Do		N		240	120			120	1.62	0.5	1.62	0.5			1.44		312							
30199	"	J. De Carmel Ferras.		C		229	120			120	1.62	0.5	1.62	0.5			1.44		311							
30200	"	Do		C		228	110			110	1.49	0.5	1.49	0.5	84				251		482	731				
30201	"	Joseph Henry Laing.	Hôtelier.	C		227	110			110	1.48	0.5	1.48	0.5	77				231			482	966			
30202	"	Do		C		226	120			120	1.62	0.6	1.62	0.6	77				230							
30203	"	The Greater Montreal Land Co.		N		225	120			120	1.62	0.5	1.62	0.5	84			1.44	311		623	1059				
30204	Michoud.																1.44		312							
30205	Lot	Joseph Mailloux.	Mont.	C	268	249	120			120	1.62	0.5	1.62	0.5	84				251			251				
30206	"	Do		C		248	110			110	1.49	0.5	1.49	0.5	77				231			231				
30207	"	The Greater Montreal Land & Invest Co. Ltd.		N		247	110			110	1.48	0.5	1.48	0.5			1.32		255		1453	1059				
30208	"	Do		N		246	110			110	1.49	0.5	1.49	0.5			1.32		256							
30209	"	Do		N		245	110			110	1.48	0.5	1.48	0.5			1.32		255							
30210	"	Do		N		244	110			110	1.49	0.5	1.49	0.5			1.32		256							
30211	Leintre.																1.44		311							
30212	Lot	Arthur Larente. Marie Louise Delle Louise Marie Tousi gnant.	Comptable.	C		285	120			120	1.62	0.6	1.62	0.6	84				252		252	1024				
30213	"	Prudence Almino Giroux, épouse de Joseph de Carmel Ferras.		C		282	120			120	1.62	0.6	1.62	0.6	84				251		251	429				
30214	"	Do		C	268	282													252		754	731				
30215	"	Do		C	262	20	120			120	1.62	0.5	1.62	0.5	84				251							
30216	"	Do		C	262	19	120			120	1.62	0.5	1.62	0.5	84				251							
30217	"	Louis Labrecque.	Conducteur.	C		18	120			120	1.62	0.6	1.62	0.6	84				252							
30218	Lejeunesse																		251							
30219	Lot	Stanley Bagg Corporation.		N	229	1282	350			350	4.73	1.6	4.73	1.6			4.20	29	270		8578	921				
30220	"	Do		N	"	1284	300			300	4.05	1.3	4.05	1.3			3.60	25	250							
30221	"	Do		N	"	1285	300			300	4.05	1.4	4.05	1.4			3.60	25	250							
30222	"	Do		N	"	1286	300			300	4.05	1.3	4.05	1.3			3.60	25	250							
30223	"	Do		N	"	1287	300			300	4.05	1.4	4.05	1.4			3.60	25	250							
30224	"	Do		N	"	1288	300			300	4.05	1.3	4.05	1.3			3.60	25	250							
30225	"	Do		N	"	1289	300			300	4.05	1.4	4.05	1.4			3.60	25	250							
30226	"	Do		N	"	1290	350			350	4.72	1.6	4.72	1.6			4.20	30	300							
										22440	51820	1.9760	2322		17717	2440	24908	20922	141530		84811	56664				

Valuation and Assessment Roll of Immoveable Property
Rôle d'Évaluation et de Contribution Foncière

Street

Account No. No. de compte	Street No. No. de la rue	PROPRIETOR PROPRIÉTAIRE	Occupation & actual residence Occupation & résidence actuelle	Denomination Loyer	CADASTRE		VALUE-VALEUR				Municipal Tax \$1.25 per \$100 Taxes Municipales \$1.25 par \$100 de la valeur	Special Taxes Taxes spéciales By Law 107, 1917 Par Loi 107, 1917 Sec. 14, 116. Total: \$1.00 Total: \$1.00	CITY SCHOOL TAXES TAXES D'ÉCOLE DE LA CITÉ				TOTAL	REDUCTIONS		Amount Paid Montant Payé	C.B. Folio L.C. Folio	Outstanding Dec. 31st. 1926 Montant dû le 31 Dec. 1926	Amount Paid in Arrears Montant Payé en Arretrages	DATE	REMARKS REMARQUES		
					No.	Sub-division	Land Terrain	Buildings Bâtimens	Total Exempt	Total Assessed Total Imposable			Panel No. 1 Cath. per \$100 value Liste No 1 Cath. par \$100 de la valeur	Panel No. 2 Prot. per \$100 value Liste No 2 Prot. par \$100 de la valeur	Panel No. 3 Prot. per \$100 value Liste No 3 Prot. par \$100 de la valeur	Panel No. 4 Prot. per \$100 value Liste No 4 Prot. par \$100 de la valeur		No.	Amount Montant								
P. Seult Recollet.																											
X 30226	Lot	Stanley Bagg Corporation.		N	229	1292	350			350	473	16	1777	5.40	249.08	209.73	1415.30										
X 30227	"	Do		N	"	1292	300			300	405	13			470	20	3-	1209									
X 30228	"	Do		N	"	1294	300			300	405	14			360	26	260	1038									
X 30229	"	Do		N	"	1295	300			300	405	13			360	26	260	1039									
X 30230	"	Do		N	"	1296	300			300	405	14			360	26	260	1038									
X 30231	"	Do		N	"	1297	300			300	405	13			360	26	260	1039									
X 30232	"	Do		N	"	1298	300			300	405	14			360	26	260	1038									
X 30233	"	Do		N	"	1299	350			350	472	10			470	20	3-	1208									
Millen.																											
X 30234	Lot	Do		N	"	1301	350			350	473	15			470	20	3-	1208									
X 30235	"	Do		N	"	1302	300			300	405	13			360	26	260	1038									
X 30236	"	Do		N	"	1303	300			300	405	14			360	26	260	1039									
X 30237	"	Do		N	"	1304	300			300	405	13			360	26	260	1038									
X 30238	"	Do		N	"	1305	300			300	405	14			360	26	260	1039									
X 30239	"	Do		N	"	1306	300			300	405	13			360	26	260	1038									
X 30240	"	Do		N	"	1307	300			300	405	14			360	26	260	1039									
X 30241	"	Do		N	"	1308	350			350	472	16			470	20	3-	1208									
Durham.																											
X 30242	Lot	Do		N	"	1310	350			350	473	16			470	20	3-	1209									
X 30243	"	Do		N	"	1311	330			330	445	15			396	27	277	1133									
X 30244	"	Do		N	"	1312	330			330	446	15			396	27	277	1134									
X 30245	"	Do		N	"	1313	330			330	445	15			396	27	277	1133									
X 30246	"	Do		N	"	1314	330			330	446	15			396	27	277	1134									
X 30247	"	Do		N	"	1315	330			330	445	15			396	27	277	1133									
X 30248	"	Do		N	"	1316	330			330	446	15			396	27	277	1133									
X 30249	"	Do		N	"	1317	350			350	472	16			470	20	3-	1208									
St Charles.																											
X 30250	Lot	Charles E Blain.	Boucher.	C	226-A	611	200			200	270	09	140		25	250	669.30	750									
X 30251	"	Do		C	"	612	200			200	270	09	140		25	250	669	750									
X 30252	"	Do		C	"	613	200	3800		4000	54	180	28		25	250	8630	750									
X 30253	"	Do		C	"	614	200			200	270	09	140		25	250	1239.30	750									
Ch Colomb.																											
Sacré Coeur.																											
X 30254	Lot	Louis Roy.	Barbier.	C	224	140	200			200	405	13	210		26	260	888										
X 30255	"	Do		C	"	229	220			220	297	10	154		20	2-	661										
X 30256	"	Joseph L Napoleon Jobin.	Contremetre.	C	"	128 127	680 1220			2000	27	90	14		149	1430	5680										
Des Ormes.																											
X 30257	Lot	<i>Herminie Jasmin</i>	<i>Cigariere.</i>	C	224	226	460			460	621	21	522		129	1290	2254										
X 30258	"	<i>Clara Siguere.</i>	<i>moderne.</i>	C	"	226	200			200	405	14	210		27	270	899										
X 30259	"	Joseph Herman Charette.	Comptable.	C	"	224	200			200	405	13	210		26	260	888										
X 30260	"	<i>Mme. Antoinette Lacombe</i>		C	"	222	200			200	405	14	210		26	260	889										
X 30261	"	<i>Mme. L.</i>		C	"	222	200			200	405	13	210		26	260	888										
X 30262	"	Adolphe Louis Caron.		C	"	221	200			200	405	14	210		26	260	889										
X 30263	"	Do		C	"	220	460			460	621	20	522		129	1290	2253										
Olympia.																											
X 30264	619-615	Joseph L Guillerier.	Spicier.	C	"	561	460 2040			2500	4725	158	2450		129	1290	8623										
X 30265	Lot	Canadian Bottle Lockseal Co Inc.		N	"	560	180			180	243	08			216	20	2-	667									
X 30266	"	Do		N	"	559	180			180	243	08			216	20	2-	667									
X 30267	"	Do		N	"	558	180			180	243	08			216	20	2-	667									
											23080	8661	3289														
											7.03	7.41															
											24240	1040	14722														
											2000	2000															
											10	10															

Valuation and Assessment Roll of Immoveable Property

Rôle d'Évaluation et de Contribution Foncière

Rue FLEURY. Street

Account No. No. de compte	Street No. No. de la rue	PROPRIETOR PROPRIÉTAIRE	Occupation & actual residence Occupation & résidence actuelle	Denomination	Rental Loyer	CADASTRE			VALUÉ-VALEUR		Municipal Tax \$1.50 per \$100 value Taxe Municipale \$1.50 par \$100 de la valeur	Special Taxes Taxes spéciales \$1.00 per \$100 value Taxe Spéciale \$1.00 par \$100 de la valeur	CITY SCHOOL TAXES TAXES D'ÉCOLE DE LA CITÉ				TOTAL	REDUCTIONS		Amount Paid Montant Payé	C. B. Folio L. C. Folio	Outstanding Dec. 31st. 1925 Montant dû le 31 Déc. 1925	Amount Paid in Arrears Montant Payé en Arretrages	DATE	REMARKS REMARQUES							
						No.	Sub- division	Land Terrain	Buildings Bâtimens	Total Exempt			Total Assessed	Panel No 1 Cath. per \$100 value Liste No 1 Cath. par \$100 de la valeur	Panel No 2 Prot. per \$100 value Liste No 2 Prot. par \$100 de la valeur	Panel No 3 Street per \$100 value Liste No 3 Street par \$100 de la valeur		Panel No 4 New Prot. per \$100 value Liste No 4 New Prot. par \$100 de la valeur	Frontage en feet Pieds front							Amount Montant	No.	Amount Montant				
X 30269	Lot	Mary Johnston.	Spinster.	F		217	56	220			220	297	10			268 45	5 40	1 477 2	3 28 0	3 040 2		15 26 51										
X 30269	"	Marion Johnston.	Spinster.	F		"	56	220			220	297	10				2 20			2 40	7 67		7 67 217									
X 30270	"	Mary Augusta Kirk, widow of Albert Noble Robins.		F		"	54	220			220	310	10				2 20			2 40	7 67		7 67 270									
X 30271	"	Marie Angeline Parent, veuve de Albiste Guimet.		C		"	52	220			220	311	10			1 61				2 50	7 32											
X 30272	Lot	Dorithée Lemonds.	Marchand.	C		"	255	220			220	310	11			1 61				2 50	7 32											
X 30273	"	Do		C		"	257	220			220	297	10			1 54				2 40	7 01											
X 30274	"	Do		C		"	258	220			220	297	10			1 54				2 40	7 01											
X 30275	851	Arsene Desrosiers.	Journelier.	F		"	259	220	2280		2500	52 75	112			17 50				2 40	54 77											
X 30276	Lot	William Tolhurst.	Tailor.	C		"	260	220			220	297	10			1 54				2 40	7 01											
X 30277	"	La Cité de Montreal.		H		"	261	220			220	297	10							2 64	2 40	8 11										
X 30278	"	Domine Remillard.	Cultivateur.	C		"	262	220			220	311	10			1 61				2 50	7 32											
X 30279	"	Do		C		"	263	220			220	310	10			1 61				2 50	7 31											
X 30280	Lot	William J Nixon.		F		"	552	220			220	311	10							2 30	8 01											
X 30281	"	Margaret Mc Cormick.		F		"	553	220			220	297	10							2 20	7 67											
X 30282	"	La Cité de Montreal.		C		"	554	220			220										2 40	2 40										
X 30283	"	Do		H		"	555	220			220	297	10							2 64	2 40	8 11										
X 30284	"	Louise Adelia Atkins.		F		"	556	220			220	297	10							2 20	2 40	7 67										
X 30285	"	Miss Elmer Amasa Underville.	Contractor.	C		"	557	220			220	297	11			1 54				2 40	7 02											
X 30286	"	Do		C		"	558	220			220	310	11			1 61				2 40	7 23											
X 30287	"	William J Nixon.		F		"	559	220			220	297	13							2 50	11 80											
X 30288	Lot	Miss Cynthia J Hill	Spinster.	F		"	798	520			520	715	24							5 30	45	2 80										
X 30289	"	Effie Rebecca Hill widow of Joseph Benton Orr.		F		"	797	520			520	716	24							5 30	45	2 80										
X 30290	"	John Richardson.	Laborer.	F		"	796	500			500	675	22							5	25	2 50										
X 30291	952	Alphonse Lavoie.	Constable.	C		"	794	1740	2660		4000	54	180			28					20	5	88 10									
X 30292	Lot	Margaret Julia Wells.		F		217	495	410			410	554	18							4 10	92	2 20										
X 30293	"	Do		F		"	496	280			280	578	13							2 50		6 71										
X 30294	"	Cathleen Phillips wife of Bernard Tom Hambley.		F		"	497	260			260	571	12							2 60		6 23										
X 30295	"	James A Hicks.	Contractor.	F		"	498	260			260	3 51	12							2 60		6 23										
X 30296	"	Do		F		"	499	260			260	3 51	11							2 60		6 22										
X 30297	"	Pontiac Financial Co. Ltd.		H		"	500	260			260	3 51	12							3 12		6 75										
X 30298	"	Do		H		"	501	260			260	3 17	12							3 12		6 75										
X 30299	"	Joseph Dumoulin.		C		"	502	280			280	3 78	12			1 46					11 20	5 86										
X 30300	Lot										2750	87 50	37 37			310 2	102 90	317 24	44 25		246 18											

Rue PRISUR Street

Account No. No. de compte	Street No. No. de la rue	PROPRIETOR PROPRIÉTAIRE	Occupation & actual residence Occupation & résidence actuelle	Denomination	Rental Loyer	CADASTRE			VALUR-VALEUR		Municipal Tax \$1.35 per \$100 value Taxes Municipales \$1.35 par \$100 de la valeur	Special Taxes Taxes spéciales By Law, Chapter 10, Sec. 111, 112 113, 114, 115, 116 117, 118, 119, 120, 121, 122 TOTAL \$1.35 per \$100 de la valeur	CITY SCHOOL TAXES TAXES D'ÉCOLE DE LA CITÉ	Snow clearing from sidewalks Entretien des Trottoirs	REDUCTIONS	Amount Paid Montant Payé	C. B. Folio L. C. Folio	Outstanding Dec. 31st. 1926 Montant dû le 31 Déc. 1926	Amount Paid in Arrears Montant Payé en Arriérés	DATE	REMARKS REMARQUES	
						No.	Sub- division	Land Terrain	Buildings Bâtimens	Total Exempt												Total Assessed Total Imposable
	Curotte.										8700	118128	3939									
X 30300	Lot	Miss Jean MacPherson.	Spinster.	C		217	199	280			280	378	13									
X 30301	"	Pontiac Financial Co. Ltd.		N		"	200	280			280	378	12									
X 30302	"	Clovis David.	Electricien.	C		"	201	260			260	357	12									
X 30303	"	Lumina A Roy, épouse de L. Armand David.	Conducteur.	C		"	202	260			260	351	11									
X 30304	"	Do		C		"	204	260			260	351	12									
X 30305	"	Miss Cynthia J. Hill.		P		"	205	260			260	351	12									
X 30306	"	Effie Rebecos Wells, wife of Joseph Benton Orr.		P		"	206	260			280	378	13									
X 30307	"	Mathilde Brown wife of Alexander Milne.	Clerk.	P		"	206	260			280	378	13									
	Hamel.																					
X 30308	Lot	Alfred Burattino.	Peintre.	C		"	23	280			280	378	12									
X 30309	"	Do		C		"	24	280			280	378	13									
X 30310	"	Marie Louise Dumontet.	Fille majeure.	C		"	25	260			260	351	12									
X 30311	"	Do		C		"	26	260			260	351	12									
X 30312	"	Alain Jean <i>Mauchain</i>		C		224	528	220			220	297	10									
X 30313	"	Do		C		"	529	220			220	297	10									
X 30314	"	Do		C		"	530	220			220	297	10									
X 30315	"	Do		C		"	531	400			400	540	18									
	Olympia.																					
X 30316	Lot	Canadian Bottle Lookseal Co Inc.		N		"	274	600			600	810	27									
X 30317	"	Zénon Gamaeche.	Laitier.	C		"	275	260			260	486	16									
X 30318	"	Canadian Bottle Lookseal Co Inc.		N		"	276	260			260	486	16									
X 30319	"	Do		N		"	277	260			260	486	16									
X 30320	"	Rouis Lemire Fils.	Gent.	C		"	278	260			260	486	16									
X 30321	"	Delle Emelie Monette.	Fille majeure.	C		"	279	270			270	5	17									
X 30322	720 (6213)	Alice Lamy, épouse de J. Ernest Lamy.	Instituteur.	C		"	280	500	4000		4500	6073	202									
	Des Ormes.																					
X 30323	(294-6292)	Louis Joseph Boileau.	Notaire.	C		"	107 108 109 110	1400	11600		12000	17550	585									
	Sacré Cœur.																					
	Clarkes																					
X 30324	Lot	Joseph <i>Beaupré</i>	<i>entre-barbier</i>	C		"	36	220			220	310	10									
X 30325	"	<i>Théophile Beaupré</i>	<i>Peintre</i>	C		264	39	220			220	311	10									
X 30326	"	<i>Joseph Lamoignon</i>	<i>agent d'immeuble</i>	C		"	40	240			240	324	11									
X 30327	"	<i>Do</i>	<i>Conducteur</i>	C		"	41	240			240	324	11									
	St Urbain.																					
X 30328	Lot	J. Aimé Eugène Bouchard.	Conducteur.	C		"	56	200			200	270	09									
X 30329	"	Fridolin Brisebois.	Serrurier.	C		"	59	200			200	270	09									
X 30330	"	Eva Gravel, épouse de Charlemagne Paquin.	Coupeur.	C		264	61	190			190	257	08									
X 30331	"	Do		C		268	252	190			190	257	08									
X 30332	"	Pierre Ovide Gagné.	Boucher.	C		268	253	200			200	270	09									
X 30333	"	Antoinette Lavigne, épouse de Joseph Bruno Desautels.	Entrepreneur.	C		"	254	200			200	270	09									
X 30334	"	Do		C		"	255	200			200	270	09									
	Lamothe.																					

Account No. No. de compte	Street No. No. de la rue	PROPRIETOR PROPRIÉTAIRE	Occupation & actual residence Occupation & résidence actuelle	Denomination Loyer	CADASTRE		VALUE-VALEUR		Municipal Tax \$1.25 per \$100 value Taxe Municipale \$1.25 par \$100 de la valeur	Special Taxes Taxe spéciale \$0.10 per \$100 value \$0.10 par \$100 de la valeur	CITY SCHOOL TAXES TAXES D'ÉCOLE DE LA CITÉ	Snow clearing from sidewalks Lignes des trottoirs	TOTAL	REDUCTIONS No. Amount Montant	Amount Paid Montant Payé	C.B. Folios L.C. Folios	Outstanding Dec. 31st. 1925 Montant dû le 31 Dec. 1925	Amount Paid in Arrears Montant Payé en Arriérés	DATE	REMARKS REMARQUES	
					No.	Sub-division	Land Terrain	Buildings Bâtiments													Total Exempt Total Exempt
X 30374	Lot	Henri Ferron.	Platfiter.	C	P.Sault 258 254	Recollet. 182 36	190		25810	14710	164314	5478	398		191108		128880				
X 30377	"	Do	"	C	"	35	190						398				398				
X 30378	"	Alderic Miron.	Conducteur.	C	"	34	190						398				398				
X 30379	"	Do	"	C	"	32	190						398				398				
St Urbain.																					
X 30380	Lot	Credit Provincial Ltée.		N	"	17	220						597				597				
X 30381	"	Do		N	"	16	220						597				597				
X 30382	"	J.Aimé Suzanne Bouchard.	Conducteur.	C	"	15	220						461				461				
X 30383	"	Do	"	C	"	14	220						461				461				
Clark.																					
Sœur Coeur.																					
X 30384	Lot	Marie Laure Poirier.épouse de Raymond Gauthier.	Comptable.	C	224	105	360						1014				1014				
X 30385	"	Adolphe Louis Caron.	Industriel.	C	"	104	280						786				786				
X 30386	(3600)	Raymond Gauthier.	Comptable.	C	"	102 102	940	2060		4000	54	180	9860				9860				
Des Ormes.																					
X 30387	(6291-6295)	Joseph Wilfrid Smith.		C	"	272 271 270	1220	7670		9000	12150	405	20665				20665				17/10
X 30388	Lot	La Cité de Montreal.		Ex	"	269	360						260				260				
X 30389	"	Do		Ex	"	268	360						260				260				
X 30390	"	Do		Ex	"	267	360						260				260				
X 30391	"	Do		Ex	"	266	600						1280				1280				
Olympie.																					
X 30392	Lot	Marie Louise Dumontet.		C	"	526	600						2177				2177				
X 30393	"	Do		C	"	525	220						461				461				
X 30394	"	Do		C	"	524	220						461				461				
X 30395	"	Do		C	"	523	220						461				461				
X 30396	"	Louis Levesque.	Constable.	C	217	21	260						543				543				
X 30397	"	Do		C	"	20	260						544				544				
X 30398	"	Rev J.Horace.Primeau.	Pretre.	C	"	19	270						565				565				
X 30399	"	Do		C	"	18	270						566				566				
Hemel.																					
X 30400	Lot	William Grece.	Gerant.	P	"	190	270						640				640				
X 30401	"	Do		P	"	191	260						623				623				
X 30402	"	Hubert Dessaulniers.	Inspecteur.	C	"	192	260						544				544				
X 30403	"	La Cité de Montreal.		Ex	"	192	260						260				260				
X 30404	"	Do		Ex	"	F194	120						120				120				
X 30405	"	James Francis Kiergan.	Printer	C	"	F194	130						176				176				
X 30406	"	Do		C	"	195	260						544				544				
X 30407	"	Arthur Dostert.	Merchant.	C	"	196	270						565				565				
X 30408	"	Do		C	"	197	270						566				566				
Carotte.																					
X 30409	Lot	Andrew Phillips.	Farmer.	P	"	486	270						647				647				
X 30410	"	Do		P	"	487	260						622				622				
X 30411	"	Do		P	"	488	260						623				623				
X 30412	"	Do		P	"	489	260						622				622				
X 30413	"	Do		P	"	490	260						623				623				
X 30414	"	Do		P	"	491	260						622				622				
X 30415	"	Do		P	"	492	270						647				647				
X 30416	"	Do		P	"	493	270						647				647				
Francis.																					
X 30417	Lot	Marie Louise Robert.	Fille Majeure.	P	"	841	600						1437				1437				

Account No. No. de compte	Street No. No. de la rue	PROPRIETOR PROPRIÉTAIRE	Occupation & actual residence Occupation & résidence actuelle	Denomination Loyer	CADASTRE		VALUE—VALUR			Municipal Tax \$1.35 per \$100 value Taxes municipales \$1.35 par \$100 de la valeur	Special Taxes \$1.00 per \$100 value Taxes spéciales \$1.00 par \$100 de la valeur	Tax on Yards etc. Taxes sur Yards etc.	CITY SCHOOL TAXES TAXES D'ÉCOLE DE LA CITÉ				TOTAL	REDUCTIONS		Amount Paid Montant Payé	C.B. Folio L.C. Folio	Outstanding Dec. 31st. 1926 Montant dû le 31 Déc. 1926	Amount Paid in Arrears Montant Payé en Arretrages	DATE	REMARKS REMARQUES			
					No.	Sub-division	Land Terrain	Buildings Bâtimens	Total Exempt				Total Assessed Total Imposable	Panel No. 1 Cath. per \$100 value Liste No 1 Cath. sur \$100 de la valeur	Panel No. 2 Prot. per \$100 value Liste No 2 Prot. sur \$100 de la valeur	Panel No. 3 Prot. per \$100 value Liste No 3 Prot. sur \$100 de la valeur		Frontage en feet en Pieds franç.	Amount Montant							No.	Amount Montant	
X 30415	Lot	Mary Augusta Kirk, widow of		P					143760	194079	6468		65884	14538	45236	59205	382302		100605			121560						
X 30419	"	Albert N Robins.		P					400	540	18						955					958					1925-19	
X 30420	Lot	F.J. Brfussau.		N					280	378	12			280			670					670						1931-18
X 30421	"	James Hewton.		N					260	351	12			312			675					675						
X 30422	"	Do		N					260	351	11			312			674					674						
X 30423	"	Do		N					250	473	16			420			909					909						
X 30425	Lot	J. Amédée Therrien.		C					150	202	07		105				314					314						1257524X
X 30426	"	Do		C					150	203	07		105				315					315						
X 30427	"	Do		C					150	202	07		105				314					314						
X 30428	"	Do		C					150	203	06		105				314					314						
X 30429	Lot	Jean Bte Archaubault.	M.D.	C					150	202	07		105				314					314						629491X
X 30430	"	Do		C					150	203	07		105				315					315						
X 30431	"	Jean Bte Quintin.	Menuisier.	C					150	202	07		105				314					314						6281079V
X 30432	"	Do		C					150	203	06		105				314					314						
X 30433	"	J. Amédée Therrien.		C					150	202	07		105				314					314						
X 30434	"	Do		C					150	203	07		105				315					315						
X 30435	"	Do		C					150	202	07		105				314					314						
X 30436	"	Do		C					150	203	07		105				315					315						
X 30437	Lot	Est: Michael Connolly Inc.		C					200	405	14		210				629					629						
X 30438	"	Hermias J Myette.	Gent.	C					200	405	13		210				628					628						
X 30439	"	Guillaume Myette.	Gent.	C					200	405	14		210				629					629						
X 30440	"	Do		C					200	405	13		210				628					628						
X 30441	"	J. Amédée Therrien.		C					300	405	13		210				599					599						
X 30442	"	Elmer Blake Clark.	Suptd.	P					250	338	11		250				598					598						
X 30443	"	Do		P					250	337	11		250				599					599						
X 30444	"	Do		P					250	338	11		250				599					599						
X 30445	"	Do		P					250	337	12		250				599					599						
X 30446	1920	Joseph Adolphe Provancher.	Marbrier.	C					4000	54	150		28				9420					9420						
X 30447	Lot	L'Immobilier d'Outre Mer Ltée.		N					250	338	11			3			649					649						
X 30448	"	Do		N					250	337	11			3			648					648						
X 30449	"	Instalment Investment Co Ltd.		N					200	405	14			360			779					779						
X 30450	"	Do		N					200	405	13			360			778					778						
X 30451	"	Do		N					200	405	14			360			779					779						
X 30452	"	Do		N					200	405	13			360			778					778						
X 30453	"	Do		N					200	405	13			360			778					778						
X 30454	1892-1890	Delle Leare Marcoux.	Fille majeure.	C					4500	6075	203		3150				9828					9828						
X 30455	Lot	Henri Porgues.	Entrepreneur.	C					200	270	09		140				579					579						
X 30456	"	Do		C					250	473	16		245				1014					1014						
X 30457	"	Do		C					300	4850	130		21				6545					6545						
									16310	22270	7841		76489	16010	45320	61345	426775	10	573444			71299						

Reçu de
L'Immobilier
de
Joseph Hébert

Account No. No. de compte	Street No. No. de la rue	PROPRIETOR PROPRIÉTAIRE	Occupation & actual residence Occupation & résidence actuelle	Denomination Loyer	CADASTRE		VALUE-VALEUR		Municipal Tax \$1.50 per \$100 Taxes Municipales \$1.50 par \$100 de la valeur	Special Taxes Taxes spéciales \$2.00 par \$100 de la valeur TOTAL \$1.50 par \$100 de la valeur \$2.00 par \$100 de la valeur \$3.50 par \$100 de la valeur	CITY SCHOOL TAXES TAXES D'ÉCOLE DE LA CITÉ				TOTAL	REDUCTIONS No. Amount Montant Payé	Amount Paid Montant Payé	C.B. Folio L.C. Folio	Outstanding Dec. 31st. 1926 Montant dû le 31 Dec. 1926	Amount Paid in Arrears Montant Payé en Arretrages	DATE	REMARKS REMARQUES									
					No.	Sub-division	Land Terrain	Buildings Bâtimens			Total Exempt	Total Assessed Total Imposable	Panel No. 1 Cath. \$1.00 per \$100 value Liste No 1 Cath. \$1.00 par \$100 de la valeur	Panel No. 2 Prot. \$1.00 per \$100 value Liste No 2 Prot. \$1.00 par \$100 de la valeur									Panel No. 3 Mead. \$1.00 per \$100 value Liste No 3 Mead. \$1.00 par \$100 de la valeur	Amount Montant							
X 30451	1876	Aidéa Corbeil, veuve de Napoleon Archambault.		C	P. Smlt	Recollet.	400	4100	2220	163160	220370	7341	6075	207	76487	16012	45320	61345	432975	10	213200	602296									
X 30455	Lot	Do	Homologué.	Ex			220		220						3150				9427		9427	1011									
X 30456	"	Thomas Corbeil.	Charretier.	C	"	P2	720			720	985	93			511				1529				1529								
X 30457	"	Do	Homologué.	Ex			580		580																						
X 30458	"	Madeline Castel épouse de John Huskin Webber.	Foreman.	P	127	80	300			203	405	14																			
X 30459	"	Joseph Adélar. Marchand.	Messenger.	C	"	79	250			250	338	11			175																
X 30460	"	La Cité de Montreal.		N	"	78	250			250	337	11																			
X 30461	"	Do		N	"	77	300			300	405	13																			
X 30462	Lot	La Cie Provinciale d'Immeubles.		N	"	44	200			200	405	14																			
X 30463	"	Denis Cousio.	Menuisier.	C	"	42	200	1200		1500	2025	67			1050																
X 30464	Lot	William H.R. Denman.	Comptable.	P	"	42	200			200	405	14																			
X 30465	"	Do		P	"	41	300			300	405	13																			
X 30466	"	Suzanne A. Charrette, Valmore, Menard	400. Emp. civil.	C	124	67	200			200	337	12			175																
X 30467	"	Do do		C	"	68	200			200	338	11			175																
X 30468	"	Do do		C	"	69	200			200	337	11			175																
X 30469	"	Do do		C	"	70	200			200	405	13			210																
X 30470	Lot	Charles Henry K. Charette.	Gent.	C	"	103	250			250	338	11			175																
X 30471	"	Do		C	"	104	250			250	337	12			175																
X 30472	1682	Eugene Sigouin.	Journalier.	C	"	105	500	2500		4000	54	170			28																
X 30473	Lot	René Choquet.	Comptable.	C	"	107	250			250	338	11			175																
X 30474	"	Do		C	"	108	250			250	337	11			175																
X 30475	1677	Ulisse Ricoucci.	Journalier.	C	"	109	600	2200		2800	5130	171			2660																
X 30476	Lot	Home Realty Co.		N	"	170	250			250	472	16																			
X 30477	"	Do		N	"	171	250			250	338	11																			
X 30478	"	Do		N	"	172	250			250	337	12																			
X 30479	"	Do		N	"	173	250			250	338	11																			
X 30480	"	La Cité de Montreal.		Ex	"	174	250			250																					
X 30481	"	Do		Ex	"	175	250			250																					
X 30482	"	Do		Ex	"	176	250			250																					
X 30483	"	Do		Ex	"	177	250			250																					
X 30484	Lot	Do		N	"	226	400			400	540	16																			
X 30485	"	Do		N	"	227	250			250	337	11																			
X 30486	"	Do		N	"	228	250			250	338	11																			
X 30487	"	Do		N	"	229	250			250	337	12																			
X 30488	(6599)	Victorie Paquette, veuve de Fr. Xavier Frappier.		C	163	2-1-1	250	500		750	1013	34			525																
X 30489	Lot	Do		C	"	2-1-2	250			250	338	11			175																
X 30490	"	Do		C	"	2-1-3	250			250	472	15			245																
X 30491	Lot	Wilfrid Bruno Santel. § Succ: F. F. Vanier. Berline Gauthier. Felix Philias Vanier. §	Usult.	C	124	4-1-1	250			250	472	16			245																
X 30492	"	Do		C	"	4-1-2	200			200	270	99			140																
									2220	13270	35975	8163			87600	16910	49240	24042	488708	1040	206774	228114									

Valuation and Assessment Roll of Immoveable Property
Rôle d'Évaluation et de Contribution Foncière

Rue BLVD FERRAS. Street

Account No. No. de compte	Street No. No. de la rue	PROPRIETOR PROPRIÉTAIRE	Occupation & actual residence Occupation & résidence actuelle	Denomination Loyer	CADASTRE		VALUE-VALEUR		Municipal Tax \$1.85 per \$100 value Taxes Municipales \$1.85 par \$100 de la valeur	Special Taxes Taxes spéciales for Sewer, Fire, etc. pour les égouts, le feu, etc. No. 14, et 11c. TOTAL etc. par \$1000	CITY SCHOOL TAXES TAXES D'ÉCOLE DE LA CITÉ			TOTAL	REDUCTIONS		Amount Paid Montant Payé	C.B. Folio I. C. Folio	Outstanding Dec. 31st. 1926 Montant dû le 31 Déc. 1926	Amount Paid in Arrears Montant Payé en Arrière	DATE	REMARKS REMARQUES			
					No.	Sub-division	Land Terrain	Buildings Bâtimens			Total Exempt Total Exempt	Total Assessed Total Imposable	Panel No. 1 Cath. per \$100 value Liste No 1 Cath. sur \$100 de la valeur		Panel No. 2 Prot. per \$100 value Liste No 2 Prot. sur \$100 de la valeur	Panel No. 3 Street per \$100 value Liste No 3 Street sur \$100 de la valeur							Frontage en feet Pieds Montant	No.	Amount Montant
X 30490	Lot	Omer Prévost.	Géom.	C	P. Sault	Recollet.	162	4-1-2	200	2980	185890	2509 55	8363	894	14910	410 40	74240	488908							
X 30491	"	Do		C	"	"	"	4-1-4	200			270	09	140				419							
X 30495	"	Aristide Chartrand.		C	"	"	"	4-1-5	200			270	09	140				419							
X 30496	"	Do		C	"	"	"	4-1-6	200			270	09	140				419							
X 30497	1560-1562	Joseph Boucher.	Entrep. Menuisier.	C	"	"	"	4-1-7	700	3700	4000	54	110	28		89	890	4270						Miss Lucy Falgout	
X 30498	Lot	Wilfrid Bruno Nantel.		C	"	"	"	61-8	270			5	16	259		24	240	1015							
X 30499	"	Do		C	"	"	"	61-7	250			472	16	245		24	240	973							
X 30500	"	Do		C	"	"	"	61-6	250			473	16	245		24	240	974							
X 30501	"	Do		C	"	"	"	61-5	240			459	15	238		24	240	952							
X 30502	"	Do		C	"	"	"	61-4	240			459	15	238		24	240	952							
X 30503	"	Do		C	"	"	"	61-3	220			432	14	224		24	240	910							
X 30504	"	Do		C	"	"	"	61-2	240			459	16	238		24	240	953							
X 30505	1541	Adelina Aird, épouse de Ernest Brousseau.	Peintre.	C	P160			400	1100	2500	1500	2025	68	1050				3143							
X 30506	1532-1574	Louise Deguire, veuve de Georges Millen.		C	P158		650	2550		2200		4320	144	2240		25	250	4954							
X 30507	Lot	Malcolm R Mc Kenzie.	Homologué.	C & Sx	164	118	460		60	400		540	18	280				838							
X 30508	"	Do		C & Sx	"	119	460		60	400		540	18	280				838							
X 30509	"	Do		C & Sx	"	120	460		60	400		540	18	280				838							
X 30510	"	Do		C & Sx	"	121	460		60	400		540	18	280				838							
X 30511	"	Do		C & Sx	"	P122	220		70	200		270	09	140				419							
X 30512	1492	Ovila A Francoeur.	Commis.	C	"	P122	420	2080		2500		4725	157	2450				7337							
X 30513	Lot	Georges Gauthier.	Menuisier.	C & Sx	"	P122	270		30	200		270	09	140				419							
X 30514	"	Do		C & Sx	"	P124	460		60	400		540	18	280				838							
X 30515	"	Do		C & Sx	"	P125	460		60	400		540	18	280				838							
X 30516	"	Do		C & Sx	"	P125	600		100	500		675	23	350		25	750	1798							
X 30517	Lot	Montreal Tramways Co.		N & Sx	164	199	720		110	610		824	27			752	110	1030	2613						207618 829
X 30518	"	Do		N & Sx	"	200	460		60	400		540	18			480		1038							
X 30519	"	Do		N & Sx	"	201	460		60	400		540	18			480		1038							
X 30520	"	Do		N & Sx	"	202	460		60	400		540	18			480		1038							
X 30521	"	Do		N & Sx	"	203	460		60	400		540	18			480		1038							
X 30522	"	Do		N & Sx	"	204	460		60	400		540	18			480		1038							
X 30523	"	Do		N & Sx	"	205	460		60	400		540	18			480		1038							
X 30524	"	Do		N & Sx	"	206	460		60	400		540	18			480		1038							
X 30525	"	Do		N & Sx	"	207	460		60	400		540	18			480		1038							
X 30526	Ground.	Do		N	505		75800			75800		102330	3411					90960							
X 30527	Do	Do		N	P164		8600			8600		11610	387			10320		22317							22317 129
X 30528	Lot	Malcolm R Mc Kenzie.		C-Sx	164	276	770		100	670		905	30	469				1404							1404
X 30529	"	Do		C-Sx	"	277	460		60	400		540	18	280				838							838
										293810		376743	122 22					763853							

Rue PERRAS Street

Account No. No. de compte	Street No. No. de la rue	PROPRIETOR PROPRIÉTAIRE	Occupation & actual residence Occupation & résidence actuelle	Denomination Loyer	CADASTRE		VALUE-VALEUR		Municipal Tax \$1.25 per \$100 value Taxes municipales \$1.25 par \$100 de la valeur	Special Taxes Taxes spéciales \$2.00 per \$100 value \$1.00 per \$100 value \$1.00 per \$100 value TOTAL \$4.00 par \$100	CITY SCHOOL TAXES TAXES D'ÉCOLE DE LA CITÉ			TOTAL	REDUCTIONS		Amount Paid Montant Payé	C.B. Folio L.C. Folio	Outstanding Dec. 31st. 1925 Montant dû le 31 Déc. 1925	Amount Paid in Arrears Montant Payé en Arrière	DATE	REMARKS REMARQUES
					No.	Sub-division	Land Terrain	Buildings Bâtimens			Total Exempt Total Exempt	Total Assessed Total Imposable	Panel No. 1 Cath. par \$100 value		Panel No. 2 Prot. \$1.00 per \$100 value	Panel No. 3 Sect. \$1.00 per \$100 value						
X 30529	Lot	Malcolm R Mc Kenzie.		C-2x	164	278	460		39890	293980	396743	13232	103446	16910	154692	78640	765853	1070	502605	502605		
X 30530	"	Do		C-2x	"	279	460				540	15	280				838			838		
X 30531	"	Do		C-2x	"	280	460				540	15	280				838			838		
X 30532	"	Do		C-2x	"	281	460				540	15	280				838			838		
X 30533	"	Do		C-2x	"	282	460				540	15	280				838			838		
X 30534	"	Do		C-2x	"	283	460				540	15	280				838			838		
X 30535	"	Do		C-2x	"	284	760	100			860	30	462		1027	1037	2420			2420		
X 30536	Lot	<i>Rome</i> Vermette.		C-2x	"	247	820	110			972	32	504		138	1390	2888			2888		
X 30537	"	Est; Edward C Perkins.		P-2x	"	248	460				540	15		4	25	250	1208			36241850		
X 30538	"	Do		P-2x	"	249	460				540	15		4	25	250	1208					
X 30539	"	Do		P-2x	"	250	460				540	15		4	25	250	1208					
X 30540	"	Adjutor Ménard.	Imprimeur.	C-2x	"	251	460				540	15	280		25	250	1088			1088		
X 30541	"	Do		C-2x	"	252	460				540	15	280		25	250	1088			1088		
X 30542	"	Do		C-2x	"	253	460				540	15	280		25	250	1088			1088		
X 30543	"	Do		C-2x	"	254	850	100			750	34	525		26	25	1872			1872		
X 30544	1292	Josephine P. Terresult. épouse de Louis Blesu.	Marchand.	C	185	28	2250	5750			9000	405	63		115	1150	20705			20705		
X 30545	"	Do		C	40																	
X 30546	Lot	Emery Collette.	Boucher.	C-2x	"	49	650	100			550	25	355		25	250	1402			1402		
X 30547	"	Do		C-2x	"	50	650	100			550	25	385		25	250	1403			1403		
X 30548	1274	Marie Rose Alba Dubeu. épouse de Elie Levesque.	Emp Civil.	C	51	52	1250	750			2000	90	14		50	500	4690			4690		
X 30549	Lot	Pamela Seguin. veuve de Charles Faulkner.		C	"	52	600				600	27	420		20	250	1507			8970566		
X 30550	1262	Do		C	"	54	1200	2000			2800	148	2310		20	250	7263					
X 30551	(6422)	William Bromby.	Farmer.	P	P186.						20100	905	380				6640			566731675		
X 30552	(6440)	George S Bromby. & Hector Gervais. &	Marchand.	N	P186						4000	180		48	50	5	10880			10880		
X 30553	(6422)	George S Bromby.		P	P186						1400	63		14	5	5	3853			3853		
X 30554	1250	J. Eugene Provost.	M.D.	C	P186						7000	315	49		111	111	12625			11665852		
X 30555	1216	Peres Jesuites.	Église de la Sainte Vierge, en vertu de l'acte homologué.	Ex	202		4250	145650			150000											
X 30556	Do	Do		Ex	204		19800				19800											
X 30557	Do	L'Oeuvre & Fabrique de la Paroisse de la Visitation du Sault Recollet.		Ex	212	17	9600				9600											
X 30558	Do	L'Institut des Freres de St Gabriel du Canada.		Ex	PP12		12000	25000			25000											
X 30559	Do	Do		C	PP12						20000	105	140				25760			732525160		
X 30560	Do	Do		C	PP14						2700	50	1890				3425			73253425		
X 30561	Lot	F.J. Brousseau. James Hewton.		N-2x	217	957	210				200	14					779			779		

Valuation and Assessment Roll of Immoveable Property
Rôle d'Évaluation et de Contribution Foncière

Rue PERRAS. Street

Account No. No. de compte	Street No. No. de la rue	PROPRIETOR PROPRIÉTAIRE	Occupation & actual residence Occupation & résidence actuelle	Denomination Loyer	CADASTRE		VALUE-VALEUR			Municipal Tax \$1.25 per \$100 valeur Taxes Municipales \$1.25 par \$100 de la valeur	Special Taxes Taxes spéciales Total \$1.25 par \$100 de la valeur	CITY SCHOOL TAXES TAXES D'ÉCOLE DE LA CITÉ				TOTAL	REDUCTIONS		Amount Paid Montant Payé	C.B. Folio I.C. Folio	Outstanding Dec. 31st. 1925 Montant dû le 31 Dec. 1925	Amount Paid in Arrears Montant Payé en Arriérés	DATE	REMARKS REMARQUES				
					No.	Sub-division	Land Terrain	Buildings Bâtimens	Total Exempt Total Exempt			Total Assessed Total Imposable	Panel No. 1 Cath. par \$100 valeur	Panel No. 2 Prot. \$1.50 par \$100 valeur	Panel No. 3 Mont. \$1.25 par \$100 valeur		Frontage de front	Amount Montant							No.	Amount Montant		
X 30604	Lot	Hine Sigras.	Mfr de Piano.	C	228	356	600		297240	423610	57183	190 62	810	27	183705	57510	163328	105729	1108115	622493		465027						
X 30603	"	Richard Collins.	Gent.	C	"	356	600			600	810	27	810	27	420				1257			1257						
X 30604	"	Alfred Collins.	Gent.	C	"	354	600			600	810	27	810	27	420			1257			1257							
Ste Claire.																												
X 30605		Revd John Craig Farthing. Lord Bishop of the Diocese of Montreal & Corporation Sole.		Ex	229	1155	2000	7000	10000																			
X 30606	Lot	Right Rev John Craig Farthing.		Ex	"	1160	650			650																		
X 30607	"	Do		Ex	"	1159	650			650																		
X 30608	"	Do		Ex	"	1158	650			650																		
X 30609	"	Do		Ex	"	1157	650			650																		
Durham.																												
X 30610	Lot	Stanley Bagz Corporation.		N	"	868	800			800	1050	36					960		2076			8304717						
X 30611	"	Do		N	"	867	800			800	810	27					720		1557									
X 30612	"	Do		N	"	866	800			800	810	27					720		1557									
X 30613	"	Do		N	"	865	800			800	810	27					720		1557									
X 30614	"	Do		N	"	864	800			800	810	27					720		1557									
X 30615	"	Labrosse & St Pierre Ltée.		N	"	862	800			800	810	27					720		1557								1557	
X 30616	"	Spiros Colivas.		Non C-F	"	862	800			800	810	27					6		1437								1437	
X 30617	"	Do		Non C-F	"	861	800			800	810	27					6		1437								1437	
Millen. Traversez. Jacob.																												
X 30618		Montreal Tramways.		N	229	F589	17120	1880	18000		245	810					216		46710			46710 819						
Millen.																												
X 30619		Sisear Lepointe. Hector Lepointe.	Dentiste. Marchand.	C	"	870	650	350		1000	1350	45			7		6	6	2698			3952						
X 30620	Lot	Do		C	"	871	800			800	810	27			420				1257									
X 30621	"	Stanley Bagz Corporation.		N	"	872	800			800	810	27					720		1557			20760 953						
X 30622	"	Do		N	"	872	800			800	810	27					720		1557									
X 30623	"	Do		N	"	874	550			550	742	25					660		1027									
X 30624	"	Do		N	"	875	550			550	742	25					660		1027									
X 30625	"	Do		N	"	875	550			550	742	25					660		1027									
X 30626	"	Do		N	"	877	550			550	878	29					780		1617									
Durham.																												
X 30627	Lot	Do		N	"	1167	750			750	1012	34					9		1946									
X 30628	"	Do		N	"	1168	500			500	675	22					6		1297									
X 30629	"	Do		N	"	1169	500			500	675	22					6		1297									
X 30630	"	Do		N	"	1170	500			500	675	22					6		1297									
X 30631	"	Do		N	"	1171	450			450	608	20					540		1165									
X 30632	"	Do		N	"	1172	450			450	607	20					540		1167									
X 30633	"	Do		N	"	1172	450			450	608	20					540		1168									
X 30634	"	Do		N	"	1174	450			450	607	21					540		1168									
X 30635	"	Do		N	"	1175	450			450	608	20					540		1167									
Ste Claire.																												
X 30636	Lot	J.R. Weir Ltd.		N	"	264	500			500	675	22					6	129	1290	2588			41351138					
X 30637	"	Do		N	"	265	500			500	675	22					6	25	250	1547								
X 30638	"	Maximilia Brunet, épouse de Marie Jos Basile Roy.	Artiste.	C	"	266	500			500	675	22			350		25	250	1298								1298	
X 30639	"	Do		C	"	267	500			500	675	22			350		25	250	1297								1297	
Total																												
										240000	464010	621001	30700	808	184281	17200	200498	109669	1172923	50000	983063	13051	455010	19000				

Account No. No. de compte	Street No. No. de la rue	PROPRIETOR PROPRIETAIRE	Occupation & actual residence Occupation & résidence actuelle	Rental Loyer	CADASTRE		VALUE-VALEUR		Municipal Tax \$1.35 per \$100 value Taxe Municipale \$1.35 par \$100 de la valeur	Special Taxes Taxes spéciales \$0.05 per \$100 value \$0.05 par \$100 de la valeur	CITY SCHOOL TAXES TAXES D'ECOLE DE LA CITE				TOTAL	REDUCTIONS		Amount Paid Montant Payé	C.B. Folio L.C. Folio	Outstanding Dec. 31st. 1925 Montant dû le 31 Dec. 1925	Amount Paid in Arrears Montant Payé en Arrière	DATE	REMARKS REMARQUES				
					No.	Sub-division	Land Terrain	Buildings Bâtiments			Total Exempt	Total Assessed	Panel No 1 Cath. per \$100 value Liste No 1 Cath. par \$100 de la valeur	Panel No 2 Prot. per \$100 value Liste No 2 Prot. par \$100 de la valeur		Panel No 3 West per \$100 value Liste No 3 West par \$100 de la valeur	Frontage in feet Pieds front							Amount Montant	No.	Amount Montant	
X 30610	427-429	Auguste Galonnier. J. Amédée Bonneau.	Ent Plâtrier. Gerant.	C	228	268	450	4060	26000	46000	6210	217	1865	575	500468	109669	1195975	91308		453510							
X 30611	441-443	Do	Do	C	"	269	450	4060		4500	6075	202	3150		28	250	9677										
X 30611/2	Lot	Susan Clarke, wife of Edward Wm. Beathner.	Gent.	P	"	270	450			450	608	20		450	28	250	1328										
X 30612	"	Do	Do	P	"	271	450			450	607	20		450	28	250	1327										
X 30613	"	Do	Do	P	"	272	450			450	618	20		450	28	250	2278										
X 30614	469	Francois Xavier Ferras.	Bourgeois.	C	228	668 669 670 671	1950	2050		4000	54	180		25		91	910	9240									
X 30615	Lot	Anne Kelly, widow of Patrick Joseph Walsh.		C	"	672	400			400	540	18		250			838										
X 30616	"	Do	Do	C	"	673	400			400	540	18		250			838										
X 30617	"	William P. Spence. Mary Stapleton his wife.	Tel Operator.	C	"	574	400			400	540	18		250			838	1886.75									
X 30618	"	Do	Do	C	"	575	500			500	675	23		350			1048										
X 30619	Ground.	La Compagnie de Jesus.	<i>Exempt de la taxe d'impôt en vertu de l'acte de loi</i>	C-2x	P204		1590		1450	240	324	11					330										
X 30650	"	Do	do	2x	P205		200		200																		
X 30651	"	Do	do	C-2x	P202		1950		450	1500	2025	67					2098										
X 30652	Lot	Le Cité de Montreal.		2x	185	23	550		550		742	25			40	9	9										
X 30653	"	Do		2x	"	24	450		450		605	20															
X 30654	"	Do		2x	"	25	420		420		580	19															
X 30655	"	Do		2x	"	26	420		420		581	19															
X 30656	"	Do		2x	"	27	420		420		580	19															
X 30657	"	Do		2x	"	28	420		420		581	19															
X 30658	"	Do		2x	"	29	420		420		580	19															
X 30659	Lot	Do		2x	"	20	420		420		581	19															
X 30660	"	Do		2x	"	21	420		420																		
X 30661	"	Do		2x	"	22	420		420																		
X 30662	"	Do		2x	"	23	420		420																		
X 30663	"	Do		2x	"	24	420		420																		
X 30664	"	Do		2x	"	25	420		420																		
X 30665	"	Bermaine Beaudreau.	Fille majeure.	C-2x	164	114	720		100	620	837	26	434				1299										
X 30666	"	Do	Do	C-2x	"	113	460		60	400	540	18	280				838										
X 30667	"	Do	Do	C-2x	"	112	460		60	400	540	18	250				838										
X 30668	"	Do	Do	C-2x	"	111	460		60	400	540	18	250				838										
X 30669	"	Victoria Paquette, veuve de Francois Xavier Frappier.	Do	C-2x	"	110	460		60	400	540	18	280				138	3352.11									
X 30670	"	Do	Do	C-2x	"	109	460		60	400	540	18	250				838										
X 30671	"	Do	Do	C-2x	"	108	460		60	400	540	18	250				838										
X 30672	"	Do	Do	C-2x	"	107	460		60	400	540	18	250				838										
X 30673	Lot	Malcolm R Mc Kenzie.		C-2x	"	92	650		100	550	742	25	315				1152										
X 30674	"	Do	Do	C-2x	"	92	460		60	400	540	18	260				838										
									26020	422170	650937	21697		199734	58860	500468	114627	1244492	29605	922500	494369						

Account No. No. de compte	Street No. No. de la rue	PROPRIETOR PROPRIÉTAIRE	Occupation & actual residence Occupation & résidence actuelle	Denomination Loyer	CADASTRE		VALUE-VALEUR		Municipal Tax \$1.85 per \$100 value Taxes Municipales \$1.85 par \$100 de la valeur	Special Taxes Taxes spéciales \$1.00 per \$100 value Taxes Spéciales \$1.00 par \$100 de la valeur	CITY SCHOOL TAXES TAXES D'ÉCOLE DE LA CITÉ		Snow clearing from Sidewalks Entretien des Trottoirs Franchise in feet Montant	TOTAL	REDUCTIONS		Amount Paid Montant Payé	C.B. Folio L.C. Folio	Outstanding Dec. 31st. 1925 Montant dû le 31 Dec. 1925	Amount Paid in Arrears Montant Payé en Arriérés	DATE	REMARKS REMARQUES	
					No.	Sub- division	Land Terrain	Buildings Bâtimens			Total Exempt	Total Assessable			Panel No 1 Cath. per \$100 value Liste No 1 Cath. par \$100 de la valeur	Panel No 2 Prot. per \$100 value Liste No 2 Prot. par \$100 de la valeur							No.
X 30675	Lot	Malcolm H Mc Kenzie.		C-2x	164	91	460		266720	482170	650937	21497		199934	114579	1246495		722528		402367			
X 30676	"	Do		C-2x	"	90	680		80	640	540	18		280		838				838			
X 30677	Lot	Do		C-2x	"	84	910		80	820	1121	37		581		1739				1739			
X 30678	"	Do		C-2x	"	82	860		60	500	675	23		350		1048				1048			
X 30679	"	Do		C-2x	"	82	750		60	690	932	31		413		1446				1446			
X 30680	"	Do		C-2x	"	81	980		100	880	1188	40		616		1844				1844			
X 30681	Lot	Do		C-2x	"	78	820		100	720	972	32		504		1508				1508			
X 30682	"	Do		C-2x	"	77	460		60	400	540	18		280		838				838			
X 30683	"	Do		C-2x	"	76	460		60	400	540	18		280		838				838			
X 30684	"	Do		C-2x	"	75	460		60	400	540	18		280		838				838			
X 30685	"	Do		C-2x	"	74	460		60	400	540	18		280		838				838			
X 30686	"	Anilide alias Lesura Charette, épouse de Ernest Lelande.	Restaurateur.	C-2x	"	72	460		60	400	540	18		280		838		7955	571				
X 30687	1471	Do		C	"	71	900	1200		2800	2970	89		1540	100	5609							
X 30687 1/2	Lot	Do		C-2x	"	70	820		100	720	972	32		504		1508							
X 30688	1491	Succ: Alph Ant. Lefebvre.		C	"	44	2150			4500	6075	203		3150	929	929	10357				10357		
X 30689	1509	Emilieane Raby veuve de Armand Brender.	Usult. Professeur.	C	"	41-1	1600	2800		4200	5805	193		3010	627	627	9635				9635	336	
X 30690	1521	Fernand J Brousseau.	Agent.	C	"	28-1	1800	3200		5000	6750	225		35	1894	1894	12369					12369	
X 30691	Lot	Adelard Leduc.		C	"	124	600			600	810	27		420		1257						1257	
X 30692	Lot	Philippe S. Brousseau.	Agent.	C	"	10	170			170	230	07		119		356						356	
X 30693	"	Do		C	"	11	170			170	229	08		119		356						356	
X 30694	"	Do		C	"	12	160			160	216	07		112		335						335	
X 30695	"	Do		C	"	13	70			70	95	03		49		147						147	
X 30696	"	Do		C	"	14	140			140	189	06		98		293						293	
X 30697	"	Do		C	"	15	140			140	189	07		98		294						294	
X 30698	"	Camille Prévost.	Collecteur.	C	"	125	11	260		260	486	16		252		754					1508	204	
X 30699	"	Do		C	"	12	260			260	486	16		252		754						754	
X 30700	"	Do	Street.	2x	"	"	500			500													
X 30701	Lot	Amable Clermont.	Notaire.	C	"	124	21	1000	2200	3100	4320	104		2240	146	1460	8164					8164	
X 30702	1681	Do		C	"	28	450		2530	3000	4050	135		21	23	230	6515					6515	
X 30703	Lot	Do		C	"	34	450			450	608	20		315		1173						1173	
X 30704	"	Succ Philippe Gobeille.		C	"	25	450			450	607	20		314		1172						1172	571
X 30705	Lot	Aneline Desjardis dit Labreche veuve de François Gobeille.	Negoc.	C	"	21	2200		2200	2880	3840	128		22719	12860	20000	121179	132420	6605		94902	52880	
X 30706	Lot	Fabiola Gobeille épouse de Hermas Lamerche. 1/16		C	"	1/16																	
X 30707	Lot	Rebecca Gobeille, épouse de Ernest Lamerche.		C	"	1/16																	
X 30708	Lot	Delisca Gobeille. 1/16		C	"	1/16																	
X 30709	Lot	Alma Gobeille. 1/16	Religieuse.	C	"	1/16																	
X 30710	Lot	Blanche Gobeille, épouse de René Cleroux. 1/16	Religieuse.	C	"	1/16																	
X 30711	Lot	Majorique Gobeille. 1/16	Bijoutier.	C	"	1/16																	
X 30712	Lot	Alderic Gobeille. 1/16	Commerçant.	C	"	1/16																	
X 30713	Lot	Laura Gobeille, épouse de Stephen Montpetit. 1/16	Commerçant.	C	"	1/16																	
X 30714	Lot	Do	Marchand.	C	"	1/16																	

Rue PERRAS Street

Account No. No. de compte	Street No. No. de la rue	PROPRIETOR PROPRIÉTAIRE	Occupation & actual residence Occupation & résidence actuelle	Denomination Loyer	CADASTRE		VALUE-VALEUR		Municipal Tax \$1.45 per \$100 Taxe Municipale \$1.35 par \$100 de la valeur	Special Taxes Taxes spéciales \$1.00 par \$100 de la valeur \$1.00 par \$100 de la valeur \$1.00 par \$100 de la valeur	CITY SCHOOL TAXES TAXES D'ÉCOLE DE LA CITÉ			TOTAL	REDUCTIONS		Amount Paid Montant Payé	C.B. Folio L.C. Folio	Outstanding Dec. 31st. 1926 Montant dû le 31 Déc. 1926	Amount Paid in Arrears Montant Payé en Arriérés	DATE	REMARKS REMARQUES	
					No.	Sub-division	Land Terrain	Buildings Bâtimens			Total Exempt	Total Assessed Total Imposable	Panel No. 1 Cath. per \$100 value Liste No 1 Cath. par \$100 de la valeur		Panel No. 2 Prot. \$1.00 per \$100 value Liste No 2 Prot. \$1.00 par \$100 de la valeur	Panel No. 3 West \$1.00 per \$100 value Liste No 3 West \$1.00 par \$100 de la valeur							Frontage en feet Pieds front
X 30705	Lot	Succ: Philippe Gobeille. & al.	Noms page 719	C	P. Smit Recollet.	124	26	450		450	6.08	21	322.79	58.60	2004.88	1211.79	13214.25	246.05	7427.83	545.89			
X 30706	"	Do		C	"	27		600		600	5.10	27	315			23.	2.30	11.74					
X 30707	Bruchesi.	Valmore J. B. Ledoux.	Pharmacien.	C	"	64		650	2200	2850	51.48	128	14.95		100	10	69.71				69.71		
X 30708	Lot	Do		C	"	62		500		500	6.75	23	3.50				10.48				10.48		
X 30709	"	Do		C	"	62		500		500	6.75	22	3.50				10.47				10.47		
X 30710	"	Do		C	"	61		500		500	6.75	23	3.50				10.48				10.48		
X 30711	"	Cité de Montreal.		N	128	17		550		550	7.42	25			6.60		14.27	14.27			14.27		
X 30712	"	Do		N	"	18		550		550	7.42	24			6.60		14.27	14.27			14.27		
X 30713	"	Hermannogilde Baigou. <i>Voir remarques</i>	Gérant.	C	"	19		550		550	7.42	25	3.85				11.52				11.52		
X 30714	"	Do		C	"	20		400		400	5.40	18	2.80		85	8.80	17.18				17.18		<i>See Marie N. Grand... Hermannogilde Baigou do</i>
X 30715	Lot	Gillies R Amiot.	Dentiste.	C	"	25		550		550	7.42	25	3.85				11.52				4148.608		
X 30716	"	Do		C	"	26		440		440	5.94	20	3.08				9.22						
X 30717	"	Do		C	"	27		440		440	5.94	20	3.08				9.22						
X 30718	"	Do		C	"	28	110	440		550	7.42	24	3.85				11.52						
X 30719	"	Henri Chevalier.	Voyageur.	C	127	9		570		570	7.70	25	3.99				11.94				11.94		
X 30720	"	Joseph Ledoux.	Hotelier.	C	"	10		750		750	10.12	34	5.25				15.71				15.71		
X 30721	Snokville.	Cité de Montreal.		N	"	13		800		800	10.80	36			9.60		20.76				20.76		
X 30722	"	Lariviere Inc.		N	"	14		580		580	7.82	26	3.99		6.96		15.05				15.05		
X 30723	"	Joseph Alfred Hedeau.	Notaire.	C	"	22		570		570	7.70	25	3.99				11.94				11.94		
X 30724	"	Do		C	"	24		750		750	10.12	34	5.25		100	10	25.71				25.71		
Jeane D'Arc.																							
STREET-FRONTING OHLIVER.																							
X 30725	S-7a	Montreal Island Power Co.		N	P. Smit Recollet.	435	65a	80	1500	1580	21.53	71			18.96		41				41		
X 30726	Lot	Do		N	"	85		90		90	1.22	04			1.08		2.34				2.34		
X 30727	"	Do		N	"	84		100		100	1.35	05			1.20		2.60				2.60		
X 30728	"	Do		N	"	82		100		100	1.55	04			1.20		2.54				2.54		
X 30729	"	Do		N	"	82		120		120	1.62	05			1.44		3.11				3.11		
X 30730	"	Do		N	"	81		120		120	1.62	05			1.44		3.11				3.11		
X 30731	25	J. Albert Dubord.	Tailleur.	C	494	2	4040	1260		5200	71.55	239	37.10	50.	5	116.04		116.04			116.04		
X 30732	29	Joseph Alphonse Lepage.	Marchand.	C	"	1	1200	600		2000	27	40	14	92.	9.20	51.10		51.10			51.10		
X 30733	21	Do		C	"	3	700	900		1600	21.60	72	11.20			33.52					33.52		
X 30734	25	Raymond Brousseau. <i>Remarks</i>	Commis.	C	492a		700	2100		2800	37.80	126	19.60	40.	4	62.66		62.66			62.66		
X 30735	Lot	The Back River Jockey Club Limited.		N	492	110	200			200	2.70	09			2.40	25	2.50	7.69			7.69		
X 30736	"	Alexandre Orsali.	Marchand.	C	"	111	200			200	2.70	09	1.40		25	2.50	6.69				6.69		
X 30737	"	Do		C	"	112	210			210	2.84	09	1.47		25	2.50	6.90				6.90		
Projected St.																							
X 30738	52	Charles Willie Norman.	Dancing Teacher.	P	"	114	600	1400		2000	27	40			20	60.	6	53.90			53.90		
X 30739	59	Do		P	P498		1560	340		2500	33.75	115			25	100	10	69.88			69.88		
X 30740	65	Joseph Paquette.	Journalier.	C	499	4	760	1240		2000	27	40	14	48	4.80	46.70		46.70			46.70		
X 30741	69	Napoleon Paré.	Mohé de Glace.	C	"	3	760	1740		2500	33.75	112	17.50		48	4.80	57.17				57.17		
X 30742	73	Alderic Nadon. 62/80	Journalier.	C	"	2	760	1240		2000	27	40	14	48	4.80	46.70		46.70			46.70		
Armand Nadon. 9/80																							
Germaine Nadon. 9/80																							

Rue PERRAS Street

Account No. No. de compte	Street No. No. de la rue	PROPRIETOR PROPRIETAIRE	Occupation & actual residence Occupation & résidence actuelle	Denomination Loyer	CADASTRE			VALUE-VALEUR		Municipal Tax \$1.25 per \$100 Taxes Municipales \$1.25 par \$100 de la valeur	Special Taxes Taxes spéciales \$1.00 per \$100 \$1.00 par \$100 de la valeur	CITY SCHOOL TAXES TAXES D'ECOLE DE LA CITE				TOTAL	REDUCTIONS No. Montant	Amount Paid Montant Payé	C. B. Folio L. C. Folio	Outstanding Dec. 31st. 1926 Montant dû le 31 Dec. 1926	Amount Paid in Arrears Montant Payé en Arriérés	DATE	REMARKS REMARQUES
					No.	Sub-division	Land Terrain	Buildings Bâtimens	Total Exempt			Total Assessed Total Imposable	Panel No 1 Cath. per \$100 value Liste No 1 Cath. sur \$100 de la valeur	Panel No 2 Prot. per \$100 value Liste No 2 Prot. sur \$100 de la valeur	Panel No 3 Street Lighting & Sewer per \$100 value Liste No 3 Street Lighting & Sewer sur \$100 de la valeur								
PERRAS Street																							
X 30705	Lot	Succ; Philippe Gobeille. & al.	Noms page 719	C		124	26	450		450	608	21	220719	58560	200488	121179	1321425	29605	742798	52588			
X 30706	"	Do		C		"	27	600		600	510	27	515			23	230	1174	266157				
Bruessel.																							
X 30707		Valmore J.B. Ladoux.	Pharmacien.	C		"	64	550	2200	2850	5148	128	1495			100	10	6971			6971		
X 30708	Lot	Do		C		"	52	500		500	675	23	350					1046			1046		
X 30709	"	Do		C		"	62	500		500	675	22	350					1047			1047		
X 30710	"	Do		C		"	61	500		500	675	23	350					1048			1048		
X 30711	"	Cité de Montreal.		N		122	17	550		550	742	25			660			1427	1427		1427		
X 30712	"	Do		N		"	18	550		550	742	24			660			1427	1427		1427		
X 30713	"	Hec... <i>Voir remarque</i>	Gérant.	C		"	19	550		550	742	25	385					1152			1152		
X 30714	"	Do		C		"	20	400		400	540	18	280			88	880	1718			1718		
Iberville.																							
X 30715	Lot	Gillies R Amiot.	Dentiste.	C		"	25	550		550	742	25	385					1152			4148 608		
X 30716	"	Do		C		"	26	440		440	544	20	308					922					
X 30717	"	Do		C		"	27	440		440	544	20	308					922					
X 30718	"	Do		C		"	28	440	110	550	742	24	385					1152					
X 30719	"	Henri Chevalier.	Voyageur.	C		127	9	570		570	770	25	399					1194			1194		
X 30720	"	Joseph Ladouceur.	Hotelier.	C		"	10	750		750	1012	34	525					1571			1571		
Sackville.																							
X 30721	Lot	Cité de Montreal.		N		"	13	800		800	1080	36			960			2076			2076		
X 30722	"	Lariviere Inc.		N		"	14	580		580	788	26	399		696			1505			1505		
X 30723	"	Joseph Alfred Nadeau.	Notaire.	C		"	22	570		570	770	25	399					1194			1194		
X 30724	"	Do		C		"	24	750		750	1012	34	525		100	10		2571			2571		
Jeanne D'Arc.																							
STREET-FRONTING OHRIVER.																							
X 30725	3-2a	Montreal Island Power Co.		N		492	85a	80	1500	1580	2133	71			1896			41			41		
X 30726	Lot	Do		N		"	85	90		90	122	04			108			234			234		
X 30727	"	Do		N		"	84	100		100	135	05			120			260			260		
X 30728	"	Do		N		"	82	100		100	135	04			120			254			254		
X 30729	"	Do		N		"	82	120		120	162	05			144			311			311		
X 30730	"	Do		N		"	80	120		120	162	05			144			311			311		
X 30731	25	J. Albert Dubord.	Tailleur.	C		494	2	4040	1260	5200	7155	239	3710		50	5		11604			11604		
X 30732	29	Joseph Alphonse Lepage.	Marchand.	C		"	1	1200	800	2000	27	90	14		92	920		5110			5110		
X 30733	21	Do		C		"	3	700	900	1600	2160	72	1120					3352			3352		
X 30734	25	Raymond Brousseau.	Commis.	C		492a		700	2100	2800	3780	126	1960		40	4		6266			6266 1725		
X 30735	Lot	The Back River Jockey Club Limited.		N		492	110	200		200	270	09			240	25	250	769			769 985		
X 30736	"	Alexandre Orsali.	Marchand.	C		"	111	200		200	270	09	140			25	250	669			1359 834		
X 30737	"	Do		C		"	112	210		210	284	09	147			25	250	690					
Projected St.																							
X 30738	52	Charles Willie Norman.	Dancing Teacher.	F		"	114	600	1400	2000	27	90			20	60	6	5390			12278 625		
X 30739	59	Do		F		P498		1560	940	2500	3375	113			25	100	10	6988					
X 30740	65	Joseph Paquette.	Journalier.	C		499	4	760	1240	2000	27	90	14		48	480		4670			4670 767		
X 30741	69	Nepoleon Paré.	Mohé de Glace.	C		"	3	760	1740	2500	3375	112	1750		48	480		5717			5717		
X 30742	73	Alberio Nadon. 62/80	Journalier.	C		"	2	760	1240	2000	27	90	14		48	480		4670			4670		
Armand Nadon. 9/80																							
Germaine Nadon. 9/80																							

Account No. No. de compte	Street No. No. de la rue	PROPRIETOR PROPRIÉTAIRE	Occupation & actual residence Occupation & résidence actuelle	Denomination Loyer	CADASTRE		VALUE--VALEUR			Municipal Tax \$1.35 per \$100 Taxe Municipale \$1.35 par \$100 de la valeur	Special Taxes Taxe spéciale \$1.00 per \$100 de la valeur TOTAL \$1.35 par \$100 de la valeur	Snow clearing from sidewalks Fouage en trottoir Montant	TOTAL	REDUCTIONS		Amount Paid Montant Payé	C. B. Folio L. C. Folio	Outstanding Dec. 31st. 1926 Montant dû le 31 Déc. 1926	Amount Paid in Arrears Montant Payé en Arriérés	DATE	REMARKS REMARQUES
					No.	Sub- division	Land Terrain	Buildings Bâtimens	Total Exempt					Total Assessed Total Imposable	No.						
River.					P. Saull Recollet.			576200	777881	36063											
X 30827	Lot	Montreal Island Power Co.		N	493	470	250		250	325	11		1469736					611274			
X 30828	"	Do		N	"	469	140		140	189	06		649					649			
X 30829	"	Do		N	"	468	160		160	216	07		363					363			
X 30830	"	Do		N	"	467	170		170	229	08		415					415			
X 30831	"	Do		N	"	466	190		190	257	08		441					441			
X 30832	"	Do		N	"	465	200		200	270	09		493					493			
X 30833	"	Do		N	"	464	200		200	270	09		519					519			
X 30834	"	Do		N	"	463	200		200	270	09		519					519			
X 30835	"	Do		N	"	462	190		190	256	09		493					493			
X 30836	"	Do		N	"	461	450		450	608	20		1168					1168			
X 30837	"	Do		N	"	460	160		160	216	07		415					415			
X 30838	"	Do		N	"	459	160		160	216	07		415					415			
X 30839	"	Do		N	"	458	170		170	229	08		441					441			
X 30840	"	Do		N	"	457	170		170	230	07		441					441			
X 30841	"	Do		N	"	456	180		180	243	08		467					467			
X 30842	"	Do		N	"	455	190		190	252	09		493					493			
X 30843	"	Do		N	"	454	190		190	257	08		493					493			
X 30844	"	Do		N	"	453	190		190	256	09		493					493			
X 30845	"	Do		N	"	452	190		190	257	08		493					493			
X 30846	"	Do		N	"	451	190		190	256	09		493					493			
X 30847	"	Do		N	"	450	190		190	257	08		493					493			
X 30848	"	Do		N	"	449	190		190	256	09		493					493			
X 30849	"	Do		N	"	448	180		180	243	08		467					467			
X 30850	"	Do		N	"	447	180		180	243	08		467					467			
X 30851	"	Do		N	"	446	170		170	230	08		442					442			
X 30852	"	Do		N	"	445	160		160	216	07		415					415			
X 30853	"	Do		N	"	444	150		150	202	07		389					389			
X 30854	"	Do		N	"	443	150		150	203	07		390					390			
X 30855	"	Do		N	"	442-1	250		250	472	16		908					908			
X 30856	"	Do		N	"	441-1	150		150	202	07		389					389			
Street Cad 497-246																					
X 30857	Lot	Do		N	"	440-1	150		150	203	06		389					389			
X 30858	"	Do		N	"	439-1	150		150	202	07		389					389			
X 30859	"	Do		N	"	438-1	150		150	203	07		390					390			
X 30860	"	Do		N	"	437-1	150		150	202	07		389					389			
X 30861	"	Do		N	"	436-1	150		150	203	06		389					389			
X 30862	"	Do		N	"	435-1	150		150	202	07		389					389			
X 30863	"	Do		N	"	434-1	150		150	203	07		390					390			
X 30864	"	Do		N	"	433-1	150		150	202	07		389					389			
X 30865	"	Do		N	"	432-1	150		150	203	06		389					389			
X 30866	"	Do		N	"	431-1	150		150	202	07		389					389			
X 30867	"	Do		N	"	430-1	150		150	203	07		390					390			
X 30868	"	Do		N	"	429-1	150		150	202	07		389					389			
X 30869	"	Do		N	"	428-1	150		150	203	06		389					389			
X 30870	"	Do		N	"	427-1	150		150	202	07		389					389			
X 30871	"	Do		N	"	426-1	150		150	203	07		390					390			
X 30872	"	Do		N	"	425-1	150		150	202	07		389					389			
X 30873	"	Do		N	"	424-1	150		150	203	06		389					389			
X 30874	"	Do		N	"	423-1	150		150	202	07		389					389			
										58477	78729	26445					63256				
											711	+ 130						63256			

Account No. No. de compte	Street No. No. de la rue	PROPRIETOR PROPRIÉTAIRE	Occupation & actual residence Occupation & résidence actuelle	Denomination Loyer	CADASTRE			VALUE-VALEUR		Municipal Tax \$1.35 per \$100 value Taxe Municipale \$1.35 per \$100 de la valeur	Special Taxes Taxes spéciales \$1.00 per \$100 value Taxe Spéciale \$1.00 par \$100 de la valeur	TOTAL	REDUCTIONS No. Amount Montant	Amount Paid Montant Payé	C.B. Folio L.C. Folio	Outstanding Dec. 31st. 1926 Montant dû le 31 Dec. 1926	Amount Paid in Arrears Montant Payé en Arreages	DATE	REMARKS REMARQUES	
					Rental Loyer	No.	Sub-division Terrain	Buildings Bâtiments	Total Exempt Total Exempt											Total Assessed Total Imposable
						P. Sault Recollet.			584770	78969	26445									
X 30875	Lot	Montreal Island Power Co.		N	493	422-1	150		150	203	07									
X 30876	"	Do		N	"	421-1	150		150	202	07									
X 30877	"	Do		N	"	420-1	150		150	203	06									
X 30878	"	Do		N	"	419-1	150		150	202	07									
X 30879	"	Do		N	"	418-1	150		150	203	07									
X 30880	"	Do		N	"	417-1	150		150	202	07									
X 30881	"	Do		N	"	416-1	150		150	203	06									
X 30882	"	Do		N	"	415-1	150		150	202	07									
X 30883	"	Do		N	"	414-1	150		150	203	07									
X 30884	"	Do		N	"	412-1	150		150	202	07									
X 30885	"	Do		N	"	412-1	150		150	203	06									
X 30886	"	Do		N	"	411-1	150		150	202	07									
X 30887	"	Do		N	"	410-1	150		150	203	07									
X 30888	"	Do		N	"	409-1	150		150	202	07									
X 30889	"	Do		N	"	408-1	150		150	203	06									
X 30890	"	Do		N	"	407-1	150		150	202	07									
X 30891	"	Do		N	"	406-1	150		150	203	07									
X 30892	"	Do		N	"	405-1	150		150	202	07									
X 30893	"	Do		N	"	404-1	150		150	203	06									
X 30894	"	Do		N	"	402-1	100		100	135	05									
X 30895	"	Do		N	"	402-1	100		100	135	06									
Street Cad 497-249																				
X 30896	Lot	Do		N	"	401-1	100		100	135	05									
X 30897	"	Do		N	"	400-1	100		100	135	06									
X 30898	"	Do		N	"	399-1	100		100	135	05									
X 30899	"	Do		N	"	398-1	100		100	135	06									
X 30900	"	Do		N	"	397-1	100		100	135	05									
X 30901	"	Do		N	"	396-1	100		100	135	06									
X 30902	"	Do		N	"	395-1	100		100	135	05									
X 30903	"	Do		N	"	394-1	100		100	135	06									
X 30904	"	Do		N	"	393-1	100		100	135	05									
X 30905	"	Do		N	"	392-1	100		100	135	06									
X 30906	"	Do		N	"	391-1	100		100	135	05									
X 30907	"	Do		N	"	390-1	100		100	135	06									
X 30908	"	Do		N	"	389-1	100		100	135	05									
X 30909	"	Do		N	"	388-1	150		150	202	07									
X 30910	"	Do		N	"	387-1	150		150	203	07									
X 30911	"	Do		N	"	386-1	150		150	202	07									
X 30912	"	Do		N	"	385-1	150		150	203	06									
X 30913	"	Do		N	"	384-1	150		150	202	07									
X 30914	"	Do		N	"	382-1	150		150	203	07									
X 30915	"	Do		N	"	382-1	150		150	202	07									
X 30916	"	Do		N	"	381-1	150		150	203	06									
X 30917	"	Do		N	"	380-1	150		150	202	07									
X 30918	"	Do		N	"	379-1	150		150	203	07									
X 30919	"	Do		N	"	378-1	150		150	202	07									
X 30920	"	Do		N	"	377-1	150		150	203	06									
X 30921	"	Do		N	"	376-1	150		150	202	07									
X 30922	"	Do		N	"	375-1	150		150	203	07									
									571169	788977	26722									
										71	71									

6500 95
6900 56
16727

Account No. No. de compte	Street No. No. de la rue	PROPRIETOR PROPRIÉTAIRE	Occupation & actual residence Occupation & résidence actuelle	Denomination Loyer	CADASTRE			VALUE-VALEUR		Municipal Tax \$1.05 per \$100 value	Special Taxes \$1.05 per \$100 value			
					No.	Sub-division	Land Terrain	Buildings Bâtimens	Total Exempt			Total Assessed Total Imposable		
F. Sault Recollet.														
X 31018	Lot	Montreal Island Power Co.		N	4 ^{re}	221	120			120	1.62	0.6		
X 31019	"	Do		N	"	222	120			120	1.62	0.5		
X 31020	"	Do		N	"	223	120			120	1.62	0.6		
X 31021	"	Do		N	"	224	120			120	1.62	0.5		
X 31022	"	Do		N	"	225	120			120	1.62	0.5		
X 31023	"	Do		N	"	226	120			120	1.62	0.6		
X 31024	"	Do		N	"	227	120			120	1.62	0.5		
X 31025	"	Do		N	"	228	120			120	1.62	0.6		
X 31026	"	Do		N	"	229	120			120	1.62	0.5		
X 31027	"	Do		N	"	240	120			120	1.62	0.5		
X 31028	"	Do		N	"	241	120			120	1.62	0.6		
X 31029	"	Do		N	"	242	120			120	1.62	0.5		
X 31030	"	Do		N	"	243	120			120	1.75	0.6		
X 31031	"	Do		N	"	244	200			200	2.70	0.9		
X 31032	"	Do		N	"	245	180			180	2.45	0.8		
X 31033	"	Do		N	"	246	150			150	2.02	0.7		
X 31034	"	Do		N	"	247	120			120	1.76	0.6		
X 31035	"	Do		N	"	157	140			140	1.89	0.6		
X 31036	"	Do		N	"	156	160			160	2.16	0.7		
Street Cad. 497-184														
X 31037	Lot	Do		N	"	155	200			200	2.70	0.9		
Street Cad 4E-184														
X 31038	Lot	Edmond J. Brousseau & s.l		N	"	1	210			210	2.84	0.9		
X 31039	"	Do		N	"	2	180			180	2.43	0.8		
X 31040	"	Do		N	"	3	190			190	2.56	0.9		
X 31041	"	Do		N	"	4	190			190	2.57	0.8		
X 31042	"	Do		N	"	5	190			190	2.56	0.9		
Street Cad 497-184														
X 31043	Lot	Montreal Island Power Co.		N	"	158	120			120	1.62	0.5		
X 31044	"	Do		N	"	159	120			120	1.76	0.6		
X 31045	"	Do		N	"	160	120			120	1.75	0.6		
X 31046	"	Do		N	"	161	120			120	1.76	0.6		
X 31047	"	Do		N	"	162	120			120	1.75	0.6		
X 31048	"	Do		N	"	163	120			120	1.76	0.6		
X 31049	"	Do		N	"	164	120			120	1.62	0.5		
X 31050	"	Do		N	"	165	120			120	1.62	0.5		
X 31051	"	Do		N	"	166	120			120	1.62	0.6		
X 31052	"	Do		N	"	167	120			120	1.62	0.5		
X 31053	"	Do		N	"	168	120			120	1.62	0.6		
X 31054	"	Do		N	"	169	120			120	1.62	0.5		
X 31055	"	Do		N	"	170	120			120	1.62	0.5		
X 31056	"	Do		N	"	171	120			120	1.62	0.6		
X 31057	"	Do		N	"	172	120			120	1.62	0.5		
X 31058	"	Do		N	"	173	120			120	1.62	0.6		
X 31059	"	Do		N	"	174	120			120	1.62	0.5		
X 31060	"	Do		N	"	175	120			120	1.62	0.5		
X 31061	"	Do		N	"	176	120			120	1.62	0.6		
X 31062	"	Do		N	"	177	110			110	1.48	0.5		
X 31063	"	Do		N	"	178	110			110	1.49	0.5		
										6033/0	8144.79	272.81		
										497550	1237.03	272.20		
										+11	+1.30			

Tax on Yards Taxe sur Végétal	CITY SCHOOL TAXES TAXES D'ÉCOLE DE LA CITE				Snow clearing from driveways Entretien de Trottoirs	TOTAL	REDUCTIONS		Amount Paid Montant Payé	C.B. Folio	Outstanding Dec. 31st. 1925 Montant dû le 31 Déc. 1925	Amount Paid in Arrears Montant Payé en Arretrages	DATE	REMARKS REMARQUES				
	Parcel No 1 Cath. par \$100 valeur	Parcel No 2 Prot. \$1.00 par \$100 valeur	Parcel No 3 Prot. \$1.00 par \$100 valeur	Parcel No 4 Prot. \$1.00 par \$100 valeur			No.	Amount Montant										
					2471.80	15400.84					6816.52							
					1.44	3.12					3.12							
					1.44	3.11					3.11							
					1.44	3.12					3.12							
					1.44	3.11					3.11							
					1.44	3.11					3.11							
					1.44	3.12					3.12							
					1.44	3.11					3.11							
					1.44	3.12					3.12							
					1.44	3.11					3.11							
					1.44	3.12					3.12							
					1.56	3.37					3.37							
					2.40	5.19					5.19							
					2.16	4.67					4.67							
					1.50	3.89					3.89							
					1.26	3.38					3.38							
					1.68	3.63					3.63							
					1.92	4.15					4.15							
					2.40	5.19					5.19			7084				
					2.52	5.45					5.45							
					2.16	4.67					4.67							
					2.28	4.93					4.93			7491				
					2.28	4.93					4.93							
					2.28	4.93					4.93							
					1.44	3.11					3.11							
					1.56	3.37					3.37							
					1.56	3.37					3.37							
					1.56	3.38					3.38							
					1.76	3.37					3.37							
					1.56	3.38					3.38							
					1.44	3.11					3.11							
					1.44	3.11					3.11							
					1.44	3.12					3.12							
					1.44	3.11					3.11							
					1.44	3.12					3.12			6618				
					1.44	3.11					3.11							
					1.44	3.11					3.11							
					1.44	3.12					3.12							
					1.44	3.11					3.11							
					1.44	3.12					3.12							
					1.44	3.11					3.11							
					1.44	3.11					3.11							
					1.44	3.12					3.12							
					1.32	2.85					2.85							
					1.32	2.86					2.86							
										2572.42	431.60	2546.82	1214.39	15562.22	262.04	3228.02	1609.15	

Account No. No. de compte	Street No. No. de la rue	PROPRIETOR PROPRIÉTAIRE	Occupation & actual residence Occupation & résidence actuelle	Denomination	CADASTRE		VALUE-VALEUR		Municipal Tax \$1.25 per \$100 value Taxe Municipale \$1.25 par \$100 de la valeur	Special Taxes Taxe spéciale \$1.00 per \$100 value Taxe Spéciale \$1.00 par \$100 de la valeur	CITY SCHOOL TAXES TAXES D'ÉCOLE DE LA CITÉ	TOTAL	REDUCTIONS No. Montant	Amount Paid Montant Payé	C. R. Folio L. C. Folio	Outstanding Dec. 31st. 1926 Montant dû le 31 Déc. 1926	Amount Paid in Arrears Montant Payé en Arrière	DATE	REMARKS REMARQUES	
					Rental Loyer	No.	Sub- division	Land Terrain												Buildings Bâtimens
					P. Seul Lt Recol Let.		60953		229.03	275.62	2546.68		1572.77			697.15				
X 31061	Lot	Montreal Island Power Co.		N	423	179	110		110	1.45	0.5						2.85			
X 31062	"	Do		N	"	180	110		110	1.47	0.5						2.86			
X 31063	"	Do		N	"	181	110		110	1.48	0.5						2.85			
X 31064	"	Do		N	"	182	110		110	1.49	0.5						2.85			
X 31065	"	Do		N	"	183	110		110	1.48	0.5						2.86			
					Street Cad 497-185															
X 31066	Lot	Do		N	"	184	100		100	1.35	0.4						2.57			
X 31070	"	Do		N	"	187	100		100	1.35	0.5						2.60			
X 31071	"	Do		N	"	188	100		100	1.35	0.4						2.57			
X 31072	"	Do		N	"	189	100		100	1.35	0.5						2.60			
X 31073	"	Do		N	"	190	100		100	1.35	0.4						2.57			
X 31074	"	Do		N	"	191	100		100	1.35	0.5						2.60			
X 31075	"	Do		N	"	192	100		100	1.35	0.4						2.57			
X 31076	"	Do		N	"	193	100		100	1.35	0.5						2.60			
X 31077	"	Do		N	"	194	100		100	1.35	0.4						2.57			
X 31078	"	Do		N	"	195	100		100	1.35	0.5						2.60			
X 31079	"	Do		N	"	196	100		100	1.35	0.4						2.57			
X 31080	"	Do		N	"	197	100		100	1.35	0.5						2.60			
X 31081	"	Do		N	"	198	100		100	1.35	0.4						2.57			
X 31082	"	Do		N	"	199	100		100	1.35	0.5						2.60			
X 31083	"	Do		N	"	200	100		100	1.35	0.4						2.57			
					street.															
X 31085	Lot	Do		N	"	202	100		100	1.35	0.5						2.60			
X 31086	"	Do		N	"	203	100		100	1.35	0.4						2.57			
X 31087	"	Do		N	"	204	100		100	1.35	0.5						2.60			
X 31088	"	Do		N	"	205	100		100	1.35	0.4						2.57			
X 31089	"	Do		N	"	206	100		100	1.35	0.5						2.60			
X 31090	"	Do		N	"	207	110		110	1.49	0.5						2.86			
X 31091	"	Do		N	"	208	120		120	1.62	0.5						3.11			
X 31092	"	Do		N	"	209	120		120	1.62	0.5						3.11			
X 31093	"	Do		N	"	210	120		120	1.62	0.6						3.12			
X 31094	"	Do		N	"	211	120		120	1.75	0.6						3.37			
X 31095	"	Do		N	"	212	120		120	1.76	0.6						3.38			
X 31096	"	Do		N	"	213	120		120	1.75	0.6						3.37			
X 31097	"	Do		N	"	214	120		120	1.76	0.6						3.38			
X 31098	"	Do		N	"	215	120		120	1.75	0.6						3.37			
X 31099	"	Do		N	"	216	120		120	1.76	0.6						3.37			
X 31100	"	Do		N	"	217	120		120	1.75	0.6						3.37			
X 31101	"	Do		N	"	218	120		120	1.76	0.6						3.38			
X 31102	"	Do		N	"	219	120		120	1.75	0.6						3.37			
X 31103	"	Do		N	"	220	120		120	1.76	0.6						3.38			
X 31104	"	Do		N	"	221	120		120	1.75	0.6						3.37			
X 31105	"	Do		N	"	222	120		120	1.76	0.6						3.37			
X 31106	"	Do		N	"	223	120		120	1.75	0.6						3.37			
X 31107	"	Do		N	"	224	120		120	1.76	0.6						3.38			
X 31108	"	Do		N	"	225	120		120	1.75	0.6						3.37			
X 31109	"	Do		N	"	226	120		120	1.76	0.6						3.38			
X 31110	"	Do		N	"	227	120		120	1.75	0.6						3.37			
X 31111	"	Do		N	"	228	120		120	1.76	0.6						3.37			
									61480	229.39	278.03	2542.77	15701.86	52.00	5228.65	7118.45				
										7.11	7.33									

5319

8590

25/3/27

25/3/27

Account No. No. de compte	Street No. No. de la rue	PROPRIETOR PROPRIÉTAIRE	Occupation & actual residence Occupation & résidence actuelle	Denomination	CADASTRE		VALUE-VALEUR		Municipal Tax \$1.35 per \$100 Taxes Municipales \$1.35 par \$100 de la valeur	Special Taxes Taxes spéciales \$1.00 per \$100 Taxes Spéciales \$1.00 par \$100 de la valeur	TOTAL	CITY SCHOOL TAXES TAXES D'ÉCOLE DE LA CITÉ	Snow cleaning from Sidewalks Entretien des Trottoirs	TOTAL	REDUCTIONS No. Montant	Amount Paid Montant Payé	C. B. Folio L. C. Folio	Outstanding Dec. 31st. 1925 Montant dû le 31 Déc. 1925	Amount Paid in Arrears Montant Payé en Arretrages	DATE	REMARKS REMARQUES	
					Rental Loyer	No. Sub-division	Land Terrain	Buildings Bâtimens														Total Exempt
						P. Sm't Recollet.		614910	850139	27803				1570186				911704				
X 31112	Lot	Montreal Island Power Ltd		N	492	229	120		120	175	06			156								
X 31113	"	Do		N	"	220	120		120	176	06			156								
X 31114	"	Do		N	"	221	120		120	175	06			156								
X 31115	"	Do		N	"	222	120		120	176	06			156								
X 31116	"	Do		N	"	223	120		120	175	06			156								
X 31117	"	Do		N	"	224	120		120	176	05			156								
X 31118	"	Do		N	"	225	120		120	175	06			156								
X 31119	"	Do		N	"	226	120		120	176	06			156								
X 31120	"	Do		N	"	227	120		120	175	06			156								
X 31121	"	Do		N	"	228	120		120	176	06			156								
X 31122	"	Do		N	"	229	120		120	175	06			156								
X 31123	"	Do		N	"	240	120		120	176	05			156								
X 31124	"	Do		N	"	241	120		120	175	06			156								
X 31125	"	Do		N	"	242	120		120	176	06			156								
X 31126	"	Do		N	"	243	120		120	175	06			156								
X 31127	"	Do		N	"	244	120		120	176	06			156								
X 31128	"	Do		N	"	245	120		120	175	06			156								
X 31129	"	Do		N	"	246	120		120	176	05			156								
X 31130	"	Do		N	"	247	120		120	175	06			156								
X 31131	"	Do		N	"	248	120		120	176	06			156								
X 31132	"	Do		N	"	249	120		120	175	06			156								
X 31133	"	Do		N	"	250	120		120	176	06			156								
	Projected St.																					
X 31134	Lot	Do		N	"	21	350		250	472	16			420							908	
X 31135	"	Do		N	"	22	180		180	243	05			216								467
X 31136	"	Do		N	"	23	180		180	243	05			216								467
X 31137	"	Do		N	"	24	180		180	243	05			216								467
X 31138	"	Do		N	"	25	180		180	243	05			216								467
X 31139	"	Do		N	"	26	180		180	243	05			216								467
X 31140	"	Do		N	"	27	180		180	243	05			216								467
X 31141	"	Do		N	"	28	180		180	243	05			216								467
X 31142	"	Do		N	"	29	170		170	230	07			204								441
X 31143	"	Do		N	"	40	170		170	229	08			204								441
X 31144	"	Do		N	"	41	170		170	230	08			204								442
X 31145	"	Do		N	"	42	170		170	229	08			204								441
X 31146	"	Do		N	"	43	150		150	203	06			180								389
X 31147	"	Do		N	"	44	150		150	202	07			180								389
X 31148	"	Do		N	"	45	150		150	203	07			180								390
X 31149	"	Do		N	"	46	150		150	202	07			180								389
X 31150	"	Do		N	"	47	150		150	203	06			180								389
X 31151	"	Do		N	"	48	160		160	216	07			192								441
X 31152	"	Do		N	"	49	180		180	243	05			216								467
X 31153	"	Do		N	"	50	190		190	256	06			228								493
X 31154	"	Do		N	"	51	200		200	270	06			240								519
X 31155	"	Do		N	"	52	210		210	284	06			252								545
X 31156	"	Do		N	"	53	210		210	283	06			252								545
X 31157	"	Do		N	"	54	210		210	284	06			252								545
X 31158	"	Do		N	"	55	290		290	392	13			348								763
X 31159	"	Do		N	"	56	190		190	277	05			228								493
									62260	940289	22150			219345	61160	270388	133437	1570071	32405	825865		721804
										712	+131											

Account No. No. de compte	Street No. No. de la rue	PROPRIETOR PROPRIÉTAIRE	Occupation & actual residence Occupation & résidence actuelle	Denomination Loyer	CADASTRE			VALUE-VALEUR		Municipal Tax \$1.25 per \$100 Taxe Municipale \$1.25 par \$100 de la valeur	Special Taxes Taxe spéciale \$1.00 par \$100 de la valeur TOTAL \$1.25 par \$100 de la valeur	CITY SCHOOL TAXES TAXES D'ÉCOLE DE LA CITÉ	Snow clearing from Sidewalks Entree des Trottoirs	REDUCTIONS	Amount Paid Montant Payé	C. B. Folio L. C. Folio	Outstanding Dec. 31st, 1926 Montant dû le 31 Dec. 1926	Amount Paid in Arrears Montant Payé en Arrière	DATE	REMARKS REMARQUES
					No.	Sub-division	Land Terrain	Buildings Bâtiments	Total Exempt											
P. Small Recollet.																				
X 31160	Lot	Montreal Island Power Co.		N	492	57	180		180	620589	28150	270388		15903 71			7318 09			
X 31161	"	Do		N	"	58	180		180	243	08	216		467			467			
X 31162	"	Do		N	"	59	170		170	230	07	204		467			467			
X 31163	"	Do		N	"	60	160		160	216	08	192		441			441			
X 31164	"	Do		N	"	61	160		160	216	07	192		415			415			
X 31165	"	Do		N	"	62	150		150	202	07	180		389			389			
X 31166	"	Do		N	"	63	150		150	203	07	180		390			390			
X 31167	"	Do		N	"	64	150		150	202	07	180		389			389			
X 31168	"	Do		N	"	65	150		150	203	06	180		389			389			
X 31169	"	Do		N	"	66	150		150	216	07	192		415			415			
X 31170	"	Do		N	"	67	160		160	216	07	192		415			415			
X 31171	"	Do		N	"	68	170		170	229	08	204		441			441			
X 31172	"	Do		N	"	69	180		180	243	08	216		467			467			
X 31173	"	Do		N	"	70	180		180	243	08	216		467			467			
X 31174	"	Do		N	"	71	180		180	243	08	216		467			467			
X 31175	"	Do		N	"	72	180		180	243	08	216		467			467			
X 31176	"	Do		N	"	73	180		180	243	08	216		467			467			
X 31177	"	Do		N	"	74	180		180	243	08	216		467			467			
X 31178	"	Do		N	"	75	180		180	243	08	216		467			467			
X 31179	"	Do		N	"	76	170		170	230	08	204		442			442			
X 31180	"	Do		N	"	77	170		170	229	08	204		441			441			
X 31181	"	Do		N	"	78	170		170	230	07	204		441			441			
Street Cgd. 492-79																				
X 31182	Lot	Do		N	"	86	70		70	95	03	84		182			182			
X 31183	"	Do		N	"	86a	80		80	108	04	96		208			208			
X 31184	"	Do		N	"	87	90		90	122	04	108		234			234			
X 31185	"	Do		N	"	88	100		100	135	05	120		260			260			
X 31186	"	Do		N	"	89	110		110	149	05	132		276			276			
X 31187	"	Do		N	"	90	120		120	162	05	144		311			311			
Cgd 492-184																				
X 31188	Lot	Do		N	"	91	50		50	65	02	60		130			130			
X 31189	"	Do		N	"	92	80		80	108	02	96		208			208			
X 31190	"	Do		N	"	93	80		80	108	03	96		207			207			
X 31191	"	Do		N	"	94	80		80	108	03	96		207			207			
X 31192	"	Do		N	"	95	90		90	122	04	108		234			234			
X 31193	"	Do		N	"	96	90		90	121	04	108		233			233			
X 31194	"	Do		N	"	97	90		90	122	04	108		234			234			
X 31195	"	Do		N	"	98	90		90	121	04	108		233			233			
X 31196	"	Do		N	"	99	90		90	122	04	108		234			234			
X 31197	"	Do		N	"	100	90		90	121	04	108		233			233			
X 31198	"	Do		N	"	101	90		90	122	04	108		234			234			
X 31199	"	Do		N	"	102	100		100	135	05	120		260			260			
X 31200	"	Do		N	"	102	100		100	135	05	120		259			259			
X 31201	"	Do		N	"	104	100		100	135	05	120		260			260			
X 31202	"	Do		N	"	106	90		90	121	04	108		233			233			
X 31203	"	Do		N	"	119	190		190	257	05	228		493			493			
X 31204	"	Do		N	"	120	120		120	175	06	156		337			337			
X 31205	"	Do		N	"	121	120		120	176	06	156		338			338			
X 31206	"	Do		N	"	122	120		120	175	06	156		337			337			
X 31207	"	Do		N	"	122	120		120	175	06	156		337			337			
										622620	244201	277792	123439	1600283	30039	825860	12980			
										622620	244201	277792	123439	1600283	30039	825860	12980			

Rue PROJECTED STREET. Street

Account No. No. de compte	Street No. No. de la rue	PROPRIETOR PROPRIETAIRE	Occupation & actual residence Occupation & résidence actuelle	Denomination Loyer	CADASTRE		VALUR-VALRUR			Municipal Tax \$1.50 per \$100 value Taxe Municipale \$1.50 par \$100 de la valeur	Special Taxes \$1.00 per \$100 value Taxe spéciale \$1.00 par \$100 de la valeur	CITY SCHOOL TAXES TAXES D'ÉCOLE DE LA CITÉ	Snow clearing from sidewalks Épandage des Trottoirs	TOTAL	REDUCTIONS No. Amount Montant	Amount Paid Montant Payé	C.B. Folio L.C. Folio	Outstanding Dec. 31st, 1926 Montant dû le 31 Déc. 1926	Amount Paid in Arrears Montant Payé en Arreages	DATE	REMARKS REMARQUES
					No.	Sub-division	Land Terrain	Buildings Bâtimens	Total Exempt Total Exempt												
P. Sault Recollet.																					
X 31250	Lot	Montreal Island Power Co.		N	432	19	170		170	2.30	2.30	254.45	248.96	1334.37	16326			8978.61	7621.47		
X 31251	"	Do		N	"	18	170		170	2.29	2.29	2.04	2.04	4.41					4.41		
X 31252	"	Do		N	"	17	170		170	2.30	2.30	2.04	2.04	4.41					4.41		
X 31253	"	Do		N	"	16	170		170	2.29	2.29	2.04	2.04	4.41					4.41		
X 31254	"	Do		N	"	15	170		170	2.30	2.30	2.04	2.04	4.41					4.41		
X 31255	"	Do		N	"	14	170		170	2.29	2.29	2.04	2.04	4.41					4.41		
X 31256	"	Do		N	"	12	170		170	2.30	2.30	2.04	2.04	4.41					4.41		
X 31257	"	Do		N	"	15B	170		170	2.29	2.29	2.04	2.04	4.41					4.41		
X 31258	"	Do		N	"	15L	170		170	2.30	2.30	2.04	2.04	4.41					4.41		
X 31259	"	Do		N	"	150	170		170	2.29	2.29	2.04	2.04	4.41					4.41		
X 31260	"	Do		N	"	149	180		180	2.43	2.43	2.16	2.16	4.67					4.67		23900
X 31261	"	Do		N	"	148	180		180	2.43	2.43	2.16	2.16	4.67					4.67		
X 31262	"	Do		N	"	147	190		190	2.56	2.56	2.28	2.28	4.93					4.93		
X 31263	"	Do		N	"	146	190		190	2.57	2.57	2.28	2.28	4.93					4.93		
X 31264	"	Do		N	"	145	200		200	2.70	2.70	2.40	2.40	5.19					5.19		
X 31265	"	Do		N	"	144	200		200	2.70	2.70	2.40	2.40	5.19					5.19		
X 31266	"	Do		N	"	143	170		170	2.20	2.20	2.04	2.04	4.41					4.41		
X 31267	"	Do		N	"	142	150		150	2.02	2.02	1.80	1.80	3.89					3.89		
X 31268	"	Do		N	"	141	150		150	2.03	2.03	1.80	1.80	3.90					3.90		
X 31269	"	Do		N	"	471	5900		5900	79.65	79.65	70.80	70.80	153.11					153.11		
X 31270	"	Beak River Power Co.		N	491		2500		2500	33.75	33.75	30	30	64.87					64.87		
X 31271	"	Montreal Island Power Co.		N	492		200		200	2.70	2.70	2.40	2.40	5.19					5.19		
X 31272	"	Do		N	503		1000		1000	13.50	13.50	12	12	28.45					28.45		3114
Côté Sud Limites. BLVD GOUIN EST. P. Sault Recollet.																					
X 31273	1502	Ernest Lemy.	Instituteur.	C	126	2	1500	3900	5400	74.25	74.25	35.00	35.00	122.23					122.23		
X 31274	1490	Charles Charbonneau.	Bourgeois.	C	"	3	2500	2500	5000	67.10	67.10	35	35	127.25					127.25		
X 31275	1478	Victoria Sigouin, épouse de Eugene Degensis.	Cultivateur.	C	"	15	1050	1750	2800	37.80	37.80	19.60	19.60	78.76					78.76		
X 31276	1472	Joseph M Bellisle.	Gent.	C	"	16 17 18	2000	4200	6200	83.70	83.70	43.40	43.40	137.59					137.59		
X 31277	1458	Enoixie Gagné épouse de Adrien A Ranger.		C	"	19 20 21 22-1 22	2500	6000	8500	116.10	116.10	60.20	60.20	196.17					196.17		
X 31278	Lot	Do		C	"	P38	100		100	1.35	1.35	70	70	2.10					2.10		
X 31279	"	Do		C	"	P39	100		100	1.35	1.35	70	70	2.09					2.09		
X 31280	"	Do		C	"	P40	100		100	1.35	1.35	70	70	2.10					2.10		
X 31281	"	Do		C	"	P41	100		100	1.35	1.35	70	70	2.09					2.09		
X 31282	"	Do		C	"	P42	100		100	1.35	1.35	70	70	2.10					2.10		
X 31283	"	Do		C	"	P43	100		100	1.35	1.35	70	70	2.09					2.09		
X 31284	"	Do		C	"	P44	100		100	1.35	1.35	70	70	2.10					2.10		
X 31285	"	Do		C	"	P45	100		100	1.35	1.35	70	70	2.09					2.09		
X 31286	"	Do		C	"	P46	100		100	1.35	1.35	70	70	2.10					2.10		
X 31287	"	Do		C	"	P47	100		100	1.35	1.35	70	70	2.09					2.09		
										677.12	71.41	30.76	2747.15	417.60	1003.88	1401.69	1727.96	300.27	4521.01	4292.64	

Account No. No. de compte	Street No. No. de la rue	PROPRIETOR PROPRIÉTAIRE	Occupation & actual residence Occupation & résidence actuelle	Denomination Loyer	CADASTRE		VALUR-VALBUR		Municipal Tax \$1.35 per \$100 Taxe Municipale \$1.35 par \$100 de la valeur	Special Taxes Taxes spéciales \$1.00 par \$100 de la valeur TOTAL \$1.35 par \$100 de la valeur	CITY SCHOOL TAXES TAXES D'ÉCOLE DE LA CITÉ		Snow clearing from sidewalks Entretien des Trottoirs	TOTAL	REDUCTIONS		Amount Paid Montant Payé	C.B. Folio L.C. Folio	Outstanding Dec. 31st. 1926 Montant dû le 31 Dec. 1926	Amount Paid in Arrears Montant Payé en Arrérages	DATE	REMARKS REMARQUES	
					No.	Sub-division	Land Terrain	Buildings Bâtiments			Total Exempt Total Exempt	Total Assessed Total Imposable			Panel No. 1 Cath. per \$100 value Liste No 1 Cath. par \$100 de la valeur	Panel No. 2 Prot. per \$100 value Liste No 2 Prot. par \$100 de la valeur							No.
X 31284	Lot	Suzette Gagné, épouse de Adrien A Renger.		C		P. Sault Reopillet.		26860	677150	914168	30590			274715									
X 31285	"	Do		C		" P49			100	135	01			70									
X 31287/1450-1448		Alphonse Millaire.	Mécaniste.	C		" 22		4600	6500	1775	293			4550									
X 31290	1440	Omeline Leduc épouse de Fré Xavier St Onge.	Bourgeois.	C		" 26 27		1800	2700	6675	202			3150									
X 31291	1422	Wenceslas Larivière.	Emp. Civil.	C		127	896	8000	3500	11475	383			5950									
X 31292	Lot	Delia Roy, veuve de Joseph Alexandre Larivière.		C		" 914		1400		1890	63			980									
X 31293	"	Do		C		" 915		1450		1935	65			1015									
X 31294	(2)	Do		C		" 25 24		2350	2650	6750	223			35									
X 31295	1370	Do		C		" 23		2200	2700	7425	248			5850									
X 31296	1356	Euphrasie Larue, veuve de Fulgence Beauchemin.		C		" 1		1200	2400	4995	166			2590									
X 31297	1354	Joseph D. Robitaille.	Horloger.	C		" 40		1000	1200	2970	99			1540									
X 31297/2	Farm	Albert Ouimet. Ernest Lalonde.	Rentier. Rest.	C		128 P 1		650 5000	5800	877 2920	29			4760									
X 31298		Florida Roussin, veuve de Wilfrid Corbell.		C		" 1		150		150	202	97		105									
X 31299	1276	Mathilda Corbell, épouse de Adrien Maillet. Thomas Corbell.		C		" P 1 2		730 5000	720	982 292	22			42									
X 31300		Maria Corbell, épouse de Henri Lemaire.		C-Ex		" 4		190	90	135	61			700									
X 31301		Georges Henri Corbell.	Mineur.	C		" 5		2000 300	9900	2300 2000	104 200			6930									
X 31302	Farm	Aldéa Corbell veuve de Napoleon Archambault.		C		" 6		3300 12000	3300	4455 149	200			84									
X 31303		Thomas Corbell.	Charretier.	C		" 7		5500 11000	5500	7425 247	247			77									
X 31304		Maria Corbell, épouse de Henri Lemaire.	Jardinier.	C		" 8		1050 1050	1050	1407 47	47			735									
X 31305	1206	Venant Guilbault.	Rentier.	C		P127 127	22	2800	1900	6345	212			3290									
X 31306	Lot	Stephen Kobernik.	Grocer.	C		" 123	4	900		1215	41			630									
X 31307	"	Julien Costorans		C		" 3		870		905	30			469									
X 31308	"	Pacifique Campeau.	Peintre.	C		" 2		600		810	27			420									
X 31309	"	Do		C		" 1		580		783	26			406									
X 31310	"	Elias Beaulieu.	Gardiennoteur.	C		124	50	600		810	27			420									
X 31311	"	Do		C		" 49		580		783	26			406									
X 31312	"	Henri Glenny.	Entrepreneur.	C		" 48		580		783	26			406									
X 31313	"	Regina Parrault, veuve de Joseph Millien Tremblay.		C		" 47		670		905	30			469									

Account No. No. de compte	Street No. No. de la rue	PROPRIETOR PROPRIÉTAIRE	Occupation & actual residence Occupation & résidence actuelle	Denomination	CADASTRE		VALUE-VALEUR		Municipal Tax \$1.35 per \$100 value Taxe Municipale \$1.35 par \$100 de la valeur	Special Taxes Taxes spéciales \$1.00 per \$100 value Taxe Spéciale \$1.00 par \$100 de la valeur	CITY SCHOOL TAXES TAXES D'ÉCOLE DE LA CITÉ	Snow clearing from sidewalks Entretien des Trottoirs	REDUCTIONS	Amount Paid Montant Payé	C.B. Folio L.C. Folio	Outstanding Dec. 31st. 1925 Montant dû le 31 Déc. 1925	Amount Paid in Arrears Montant Payé en Arriérés	DATE	REMARKS REMARQUES	
					Rental Loyer	No.	Sub- division	Land Terrain												Buildings Bâtiments
X 31314	Ground.	Ulysse Corbell.		C		P182	2000		269400	819340	117352	392								
X 31350	962-960	Albertine Corbell. épouse de Ulysse Corbell.	Epicier.	C		P182	2100	2900		7000	4450	315								
X 31351	Lot Hemelin.	Do		C		P182	200			200	270	19								
X 31352	946	Jean Bte Courtois.	Voyageur.	C		182	1850	1150		2800	3780	126								
X 31353	940-926	Jules Pitre.	Journalier.	C		184	2280	250		2500	4725	157								
X 31354	920 Séguin.	Israel Charbonneau.	Mnftr.	C		P182	6100	2300		9000	12150	415								
X 31355	912-910	Jerome Gervais.	Boulangier.	C		197	1700	6000		7700	10395	346								
X 31356	900-898	Joseph F Gervais.	Marchand.	C		196	1400	1100		2500	3375	113								
X 31357	890	La Cité de Montreal.		C		186	4700	1700	6000	6000										
X 31358	884	Francois Gervais.	Charretier.	C		195a	1700	800		2500	3375	112								
X 31359	880	Cecile Maille épouse de Conrad Bastien.	Ing Civil.	C		195	1500	3000		4500	6075	207								
X 31360	870	Oscar Dorval.	Voyageur.	C		194	1500	2500		4000	54	150								
X 31361	858-856	Joseph Gervais.	Marchand.	C		P189	2000	2500		4800	6480	216								
X 31362	850-848	Hector Gervais.	Marchand.	C		192	1900	2100		4000	54	150								
X 31363	844-842 Lambert.	Corinne Bromeau.	Pille Maieure.	C		191	2000	1100		3100	4155	140								
X 31364	826	J. Ernest Rochon.	Comptable.	C		20F	2	1600	2400	5000	6750	225								
X 31365	Lot	La Compagnie de Jésus.		C		"	2	1100		1100	1485	50								
X 31366	828-826	Josephine Leclair. veuve de Francois Galerneau.		C		"	5	1550	6050	7600										
X 31367	824-820	Methilde Senecal. veuve de Charles Senecal.		C		"	7	1700	11100	12800	17280	576								
X 31368	Lot	La Compagnie de Jésus.		C		"	8	800		800	1080	36								
X 31369	"	Do		C		"	9	790		790	1047	35								
X 31370	"	Do		C		"	10	780		780	1033	35								
X 31371	"	Do		C		"	11	760		760	1026	34								
X 31372	"	Do		C		"	12	760		760	1026	34								
X 31373	"	Do		C		"	13	760		760	1026	34								
X 31374	"	Do		C		"	14	740		740	999	33								
X 31375	"	Do		C		204	2	800		800	1080	36								
X 31376	"	Do		C		"	3	750		750	1012	34								
X 31377	"	Do		C		"	4	720		720	956	32								
X 31378	"	Do		C		"	5	700		700	945	31								
X 31379	"	Do		C		"	6	700		700	945	31								
X 31380	784	Alphonse H Deland.	Agent d'Immeubles	C		"	7	2100	2400	6500	8775	293								
X 31381	Lot	La Compagnie de Jésus.		C		"	8	1800		1800	2430	81								
X 31382	764	Armand Vinet. Hector Vinet. Adrienne Vinet. épouse de Réné Lefavre. Cecile Vinet. Beatrice Vinet. épouse de Maurice Scott.	Electricien. Professeur. Voyageur. Industriel.	C		P212	10000	4500		14500	19575	650								
X 31383	750 Port Lorette.	Alphonse Spéard. épouse de J. Xiste Faure.	Huissier.	C		P212	1700	1600		3300	4455	147								

Account No. No. de compte	Street No. No. de la rue	PROPRIETOR PROPRIETAIRE	Occupation & actual residence Occupation & résidence actuelle	Denomination Loyer	CADASTRE		VALUE-VALUR		Municipal Tax \$1.50 per \$100 Taxe Municipale \$1.50 par \$100 de la valeur	Special Taxes Taxes spéciales \$0.50 par \$100 de la valeur TOTAL \$1.00 par \$100 de la valeur	CITY SCHOOL TAXES TAXES D'ÉCOLE DE LA CITÉ				TOTAL	REDUCTIONS		Amount Paid Montant Payé	C.B. Folio L.C. Folio	Outstanding Dec. 31st. 1926 Montant dû le 31 Déc. 1926	Amount Paid in Arrears Montant Payé en Arrears	DATE	REMARKS REMARQUES					
					No.	Sub-division	Land Terrain	Buildings Bâtimens			Total Exempt	Total Assessed Total Imposable	Panel No. 1 Cath. Liste No 1 Cath. par \$100 de la valeur	Panel No. 2 Prot. Liste No 2 Prot. par \$100 de la valeur		Panel No. 3 West Liste No 3 West par \$100 de la valeur	Snow clearing from Sidewalks Trottoirs des Trottoirs Fouage par \$100 de la valeur							Amount Montant	No.	Amount Montant		
31444	368	Joseph St Jean.	Agent d'Assur.	C	P. Smit Recollet.	228	P279 376	1100	5400	6500	1198690	1604657	23224	630213	79210	310072	2464	2956194	48593	159963	1301595							
31445	364	James Deane.	Can vasser.	C	"	"	877 376	1500	4500	6000	81	270	4550				376	376	13994			13994						
31446	360	Joseph Homer Lenoix.	Voyageur.	C	"	"	276 274	1700	6500	8000	108	360	42				50	5	13070			13070						
31447	Lot	Stabley Bagg Corporation.		N	"	229	1185	1200		1200	1755	56																
31448	"	Do		N	"	"	1184	1000		1000	1550	45																
31449	"	Do		N	"	"	1183	1000		1000	1350	45																
31450	"	Do		N	"	"	1182	1000		1000	1350	45																
31451	"	Do		N	"	"	1181	1000		1000	1350	45																
31452	"	Do		N	"	"	1180	1000		1000	1350	45																
31453	"	Do		N	"	"	1179	1000		1000	1310	45																
31454	"	Do		N	"	"	1178	1000		1000	1310	45																
31455	"	Do		N	"	"	1177	1550		1550	2025	70																
31456	Lot	Do		N	"	"	886	1550		1550	2092	70																
31457	"	Do		N	"	"	885	1000		1000	1350	45																
31458	"	Do		N	"	"	884	1000		1000	1350	45																
31459	"	Do		N	"	"	883	1000		1000	1310	45																
31460	"	Do		N	"	"	882	1000		1000	1310	45																
31461	308	Georgiana Fournier, épouse de Moise Fortin.	Chauffeur.	C	"	"	881 880	1250	750	2000	27	90	14				30	3	4290			440	7694					
31462	306-300 Millen.	Richard Stampfler.		C	"	"	880 879	2200	5700	8000	108	360	56				173	1730	18490				18490	3/11				
31463		Louisa Deguire veuve de Georges Millen.		C	"	"	587 586 585 584 583 582 581 580 579 578 577 576 575 574 573 572 571 570 569 568 567 566 565 564 563 562 561	20750	9250	30000	405	1350	210				340	340	66250					66250				
31464	Lot	The Bank of Montreal.		N	"	244 240	P129	2200		2200	4321	140																
31465	200	Jules Villeneuve.	Ant Platrier.	C	"	"	128 127	5400	4600	10000	135	420	70				132	1320	22270				22270	14404				
31466	Lot	R.H. Blumenthal. Realities Ltd.		N	"	247	175	2050		2650	3576	114																
31467	"	Do		N	"	"	174	1950		1950	2632	88																
31468	"	La Cie d'Immeubles Chomey Limitée.		N	"	248 244	P24	4200		4200	5805	194																
31469	Lot	Mary Mc Gauran, widow of James Strachan.		P	"	247	2	2650		2650	3576	114																

Rue BLVD GOUIN EST. Street

Account No. No. de compte	Street No. No. de la rue	PROPRIETOR PROPRIÉTAIRE	Occupation & actual residence Occupation & résidence actuelle	Denomination Loyer	CADASTRE		VALUE-VALEUR			Municipal Tax \$1.50 per \$100 Taxe Municipale \$1.50 par \$100 de la valeur	Special Taxes Taxe spéciale \$2.00 par \$100 de la valeur TOTAL 4% sur \$100 4% sur \$100	CITY SCHOOL TAXES TAXES D'ÉCOLE DE LA CITÉ			TOTAL	REDUCTIONS No. Montant	Amount Paid Montant Payé	C.B. Folio L.C. Folio	Outstanding Dec. 31st. 1926 Montant dû le 31 Déc. 1926	Amount Paid in Arrears Montant Payé en Arretrés	DATE	REMARKS REMARQUES					
					No.	Sub-division	Land Terrain	Buildings Bâtimens	Total Exempt Total Exempt			Total Assessed Total Imposable	Panel No. 1 Cath. par \$100 value Liste No 1 Cath. sur \$100 de la valeur	Panel No. 2 Prot. \$1.00 per \$100 value Liste No 2 Prot. \$1.00 sur \$100 de la valeur									Panel No. 3 Street \$1.25 per \$100 value Liste No 3 Street \$1.25 sur \$100 de la valeur	Frontage in feet Pieds Montant	Amount Montant		
31470	Lot	Ernestine Hélène Emélie Meilleur, épouse de Joseph Duhamel.	Emp Civil.	C	P. Sault Recollet.	247	2	2200		2200	1287340	1740535	58152	2970	99	687563	345072	260566	3173748	43874	1656519	1468612	4609				
31471	110	Do		C	"	4		1900	700	2600		3510	117			1820			5447				5447				
31472	Lot	Louis Latendresse.	Boucheur.	C	P255			200		200		270	89			140			4197		5447741						
31473	100	Do		C	P256	159		1600	800	2400		3240	105			1680			5028								
31474	90	Annie Michaud, épouse de Anthime A Archambault.	Avocat.	C	P256	161		2700	5900	8600		11475	383			5950	115.	1150	18958		189581064						
31475	Lot	Le Curé & Marguilliers de l'Oeuvre & Fabrique de la Par. St Nicholas.		Ex	P257	170		7200		7200							1142	1142	1142		1142972						
31476	"	Do		Ex	P257			700		700																	
31477	"	Les Clercs St Viateur.		C	P257			5200		6200		8505	283			4410	174.	1740	11938		149381075						
31478	"	Pierre Letour Jr.	Cultivateur.	C	P250			6500		6500		8775	293			168	540.	540	31263		312631114						
31479	"	La Banque Provinciale du Canada.		N	261	167-1		2800		2800		3780	126					3360	7266		296761039						
31480	"	Do		N	261	167-2		2700		2700		3645	121					3240	7006								
31481	"	Do		N	261	167-2		2500		2500		3375	118					30	6488								
31482	"	Do		N	261	168		2200		2200		2970	99					2640165	1650	7359							
31483	"	Do		N	P252			600		600		810	27					720	1557								
31484	48-50	Omer Brunet.	Bourgeois.	C	P255			2000	1500	4500		6075	202			3150			9427		12437741						
31485	76	Do		C	P255			150		4000		203	17			38			3010								
31486	Lot	Ernest Bélanger.	Detective.	C	268	1		550		550		742	25			315			1152								
31487	"	Do		C	"	2		600		600		810	27			420			1257								
31488	"	Do		C	"	3		700		700		945	31			490			1466								
31489	"	Do		C	"	4		800		800		1080	36			560	137	1370	3046								
31490	Lot	Zoel Lamoureux.	Constructeur.	C	"	50		650		650		875	29			455	93	934	2296								
31491	"	Do		C	"	51		700		700		945	31			490			1467								
31492	"	Do		C	"	52		800		800		1080	36			560			1676								
31493	"	Edouard Mich.	Marchand.	C	"	52		600		600		810	27			420	720	720	1557								
31494	"	Do		C	"	54		600		600		810	27			420	720	720	1557								
31495	120	Maria Ann, épouse de Joseph Ernest Racine.	Mercant.	C	"	55		1800	5000	6800		8775	293			4550	128	1288	14905								
31496	Lot	The Greater Montreal Land & Invest Co. Ltd.		N	269	2 A		700		700		945	31				840109	1090	2907		47231059						
31497	"	Do		N	"	2 A		700		700		945	31				840		1816								
31498	"															75763	81260	339152	276330	3352722	59904	1990908	1509024	15605	3664		

Account No. No. de compte	Street No. No. de la rue	PROPRIETOR PROPRIÉTAIRE	Occupation & actual residence Occupation & résidence actuelle	Denomination Loyer	CADASTRE		VALUE-VALEUR			Municipal Tax \$1.25 per \$100 value Taxe Municipale \$1.25 par \$100 de la valeur	Special Taxes Taxe spéciale \$1.00 par \$100 de la valeur TOTAL \$1.25 par \$100 de la valeur	CITY SCHOOL TAXES TAXES D'ÉCOLE DE LA CITÉ	Snow clearing from Sidewalks Éclairage des Trottoirs	TOTAL	REDUCTIONS No. Amount Montant	Amount Paid Montant Payé	C.B. Folio L.C. Folio	Outstanding Dec. 31st. 1925 Montant dû le 31 Déc. 1925	Amount Paid in Arrears Montant Payé en Arriérés	DATE	REMARKS REMARQUES
					No.	Sub-division	Land Terrain	Buildings Bâtimens	Total Exempt Total Exempt												
31541	778	Lawrence Hope.	Milkman.	P	P. Sault Recollet.	2681	2900	1480	1420	2900	3625	675	7535	818 60	3693 88	2957 50	34270 88	18129 48	15528 40		
31542	784	John Manning. Frederick Manning. Henry Manning. Mary Manning.	Gent. Clark. Clark	C	P261	1480	1080			2500	3375	112	3487	55	985	985	14855		14158		
31543	790	Berthe Caroline Duchesnay, veuve de James M Mitchell.		C	P261	1800	1200			3000	4050	135	4185	21	587	587	6872		6872 584		
31544	798	Rosaline Clementine Sabourin, veuve de Louis Joseph Harel.		C	P262	1850	1150			3000	4050	135	4185	21	665	665	6950		6950 193		
31545	804	Aurore Laberge, veuve de Alfred Mc Gowan.		C	P264	2250	1250			3500	4725	151	4876	2450	76	760	8093		8093		
31546	840	Louis V Perry.	Gent.	C	P265	3	7200	4400		11700	15795	522	16317	8190	390	390	25411		25411 404		
31547	870	Mary Williams, widow of Samuel Sherman.		P	P267	2	1200	3200		4500	6075	203	6278	45	632	632	11415		12865 588		
31548	Lot Poincaré.	Do		P	P267	23	300			300	675	22	697	5	243	243	14401				
31549	894	Marceline Leuson, veuve de Jean vier Parent.		C	P268	2	1900	3600		5500	7425	241	7666	3250	165	1650	13173		13173		
31550		The Canadian Pacific Railway Co.	Land Value \$58,700 6 miles R. 20,000 Taxes & Costs pour la Commission de la Répartition	H	P268		88700	8200		96900	128250	4272	132522		1140		246525	Limit	246525 829		
31551		C.P.R. Crossing. Ground. Napoleon Kember LeFlamme. Walter George Mitchell.	Avocat. Avocat.	H	P268		12400	29800	12400	15090	665		47760			66453 332	444	66453 813			
31552	940-946	Léonide Picard, épouse de Eugène Picard.	Agent d'Asses. Commis.	C	P269		5000	1500		6500	875	292	9675	4550	115	1150	14767		14767		
31553	958-960	Lionel Picard.	Commis.	C	P269		1800	3500		5300	7155	238	7865	3710	835	835	11939		11939		
31554	970-972	Alexina Desnoyers épouse de Wilfrid Picard.	Contremaitre. Gérant.	C	P290		2000	3000		5000	6750	225	7425	35	88	880	11355		11355 866		
31555	976	Césaire Valliquette.	Gérant.	C	P291	1	1200	1800		3000	3950	122	4150	1960	615	616	6482		116 373		
31556	Lot Deschênes.	Do		C	P292	2	1500			1500	2025	67	2092	560	1976	1976	5115				
31557	Lot Deschênes.	J. Rodolphe Goyer.	M.D.	C	P292	3	800			800	1050	35	1105	560	1242	1242	2918		2918 7110		
31558	1000	Do		C	P292	1	350	1250		1600	2100	70	2170	1610	408	408	5227		5227		
31559	1010-1016	Julia Portugais épouse de Ernest Paquette.	Police Provinciale	C	P300		1150	3550		4700	6710	225	7335	35	1627	1627	12102		12102		
31560	1020	Joseph Ernest Chénier.	Exportateur.	C	P301	2	1400	2600		4000	54	110	4054	28	1176	1176	9566		15543 223		
31561	1040	Do		C	P301	1	900	1600		2500	3375	112	3500	1750	75	750	5987				
31562	1054	Antoinette Coullée, épouse de Antonio Dupras.	Comptable.	C	P301	2	2100	3400		5500	7425	241	7666	3850	206	2060	13583		13583		
31563	1076-1082	Alfred Racine. Albert Racine. Denise Racine. Antoine Racine. Elséar Racine. Alma Racine. Avila Racine.	Taill de pierre. Taill de pierre. Commis. Commis. Commis. étudiant en Pharm.	C	P301	122 124	2100 4500			6700	9045	291	9336	4690	222	2230	16266		16266 1451		

Account No. No. de compte	Street No. No. de la rue	PROPRIETOR PROPRIÉTAIRE	Occupation & actual residence Occupation & résidence actuelle	Denomination Loyer	CADASTRE			VALUE-VALEUR		Municipal Tax \$1.35 per \$100 Taxe Municipale \$1.35 par \$100 de la valeur	Special Taxes Taxes spéciales \$1.00 par \$100 de la valeur TOTAL \$1.35 par \$100 de la valeur	CITY SCHOOL TAXES TAXES D'ÉCOLE DE LA CITÉ	Snow clearing from sidewalks Entretien des Trottoirs Montant	TOTAL	REDUCTIONS No. Montant	Amount Paid Montant Payé	C. B. Folio L. C. Folio	Outstanding Dec. 31st. 1926 Montant dû le 31 Déc. 1926	Amount Paid in Arrears Montant Payé en Arrière	DATE	REMARKS REMARQUES	
					No.	Sub-division	Land Terrain	Buildings Bâtimens	Total Exempt Total Exempt													Total Assessed Total Imposable
X31564	1084-1090	Odile Gagnon.	Epicier.	C	P206		7000	1500		8500	11475	393										
X31565	1110-1118	Georges Coutlée.	Bourgeois.	C	P212		8000	8500		7800	10125	337										
X31566	1129-1128	Malvina Parent, épouse de William Paquette, 3/9 Emile Gagnon, 1/9 Wilfrid Gagnon, 1/9 Cécile Gagnon, 1/9 Omer Gagnon, 1/9 Yvon Gagnon, 1/9 Irene Gagnon, 1/9	Menuisier.	C	P213		1100	1000		2100	2635	95										
X31567	1128	Wilfrid Palement.	Boucher.	C	323	1	1300	1700		3000	4050	135										
X31568	1128-1140 Valmont	Odile Gagnon.	Marchand.	C	"	2	2000	7000		9000	12150	405										
X31569	(644-46)	Emmanuel Picard.	Epicier.	C	"	P22	2000	5000		7000	9450	315										
X31570	1160	Henri MacDonald.	Supt.	C	P222		1050	950		1900	2565	85										
X31571	1168	Florinda Picard, épouse de Conrad Roby.	Voyageur.	C	P222		1800	1200		3000	4050	135										
X31572	1180	Arthur Therrien. Pereil liers. Pesteur.	Emp. Qivique.	C	323	P26-2	2100	900		3000	4050	135										
X31573		Revd John Cragg Parthing Lord Bishop Of Montreal.	Church Hall	Ex	323	P 67 P68-1 68-2	4000	6500	10500	15000			225	2250	2250							
X31574	1212-1214	Germine Valiquette épouse de Alfred Legault.	Agt d'Assoc.	C	"	P68-2	1150	6850		8000	10800	360										
X31575	1216-1218	Honoré St Jean.	Tail de Pierre.	C	P222	116	1900	700		2600	3510	117										
X31576	Lot	La Cité de Montreal.		H	326	119	170			130	175	66										
X31577	Ground	Edmond Lassier.	Avocat.	C	P222		250		1800	250	338	11										
X31578		Do		C	P222		17500		21000	17200	23220	774										
X31579	Lot	Do		C	P222		200		200	200	270	89										
X31580	Ferme	William Taylor.	Farmer.	F	P222		750	5100	750	750	1012	34										
X31581	1200-1206	Do		F	P222		800	6200	7000	7000	9450	315										
X31582	Ferme.	Amendant 7 Geo V Ch 26 Par 28		C	P222		17900	22680	17900	17900	24165	806										
X31583	1244	Do		C	320	P 1	1600	400	2000	2000	2700	90										
X31584	Lot	Do		C	"	P 2	1600		1600	1600	2160	72										
X31585	"	Do		C	"	P 3	1600		1600	1600	2160	72										
X31586	1260	Philias Leduc.	Bourgeois.	C	P230		800	1000	1800	1800	2430	81										
X31587	Terrain	Amendant 7 Geo V Ch 26 Par 28		C	P230		9570		16000	9570	12920	430										
X31588	do	do		C	P231		3000		9000	9000	12150	405										
X31589	1406	do		C	P 2		6200		8400	6200	8505	284										
X31590	do	do		C	P 3		3200		3200	3200	4455	148										

Account No. No. de compte	Street No. No. de la rue	PROPRIETOR PROPRIÉTAIRE	Occupation & actual residence Occupation & résidence actuelle	Rental Loyer	CADASTRE		VALUE-VALEUR		Municipal Tax \$1.35 per \$100 Taxe Municipale \$1.35 par \$100 de la valeur	Special Tax Taxe spéciale \$1.00 per \$100 de la valeur	CITY SCHOOL TAXES TAXES D'ECOLE DE LA CITE				TOTAL	REDUCTIONS		Amount Paid Montant Payé	C.B. L.C. Folio	Outstanding Dec. 31st. 1926 Montant dû le 31 Dec. 1926	Amount Paid in Arrears Montant Payé en Arrears	DATE	REMARKS REMARQUES
					No.	Sub- division	Land Terrain	Buildings Bâtimens			Total Exempt Total Exempt	Total Assesed Total Imposable	Panel No. 1 Cath. \$1.00 per \$100 value Liste No 1 Cath. \$1.00 par \$100 de la valeur	Panel No. 2 Prot. \$1.00 per \$100 value Liste No 2 Prot. \$1.00 par \$100 de la valeur		Panel No. 3 West. \$1.00 per \$100 value Liste No 3 West. \$1.00 par \$100 de la valeur	Postage Taxe \$1.00 per \$100 value Liste No 4 Post. \$1.00 par \$100 de la valeur						
X 31658	Terrain	Andrew Tolhurst. Robert Tolhurst. William Tolhurst.	Farmers.		P. St Laurent.	F40	8900	14800	8900	120.15	4	9778.20	1237.70	555.24	3631.33	46148.02	552.06	26750.77		18859.76			
X 31659	Beaulieu	Montreal Tramways Co.				44 P191 P2840 44 P182	9500		9500	128.25	4.25			114	246.53		246.53	829	✓				
X 31660	2198	Tony Gladios. Spyros Pantis. Angelos Pantis.		7000/1000		P143	1200	2800		4000	54	186	1365	1365	109.45					109.45			
X 31661	2198A-2708	Marie Louise Gohier. épouse de Hormidas Beaulieu.	Bourgeois.			P143 142	1980	9050		11000	148.50	4.25	77	635	635	236.80		236.80	608	✓			
X 31662	2210	Napoleon Dauphinais.	Charretier.			141 140 144	3200	2800		6000	81	2.70	42	91	910	134.80		134.80	588	✓			
X 31663	2220-2224	Emile Lecavalier. Ranger.	Boulangier.			123 144	2200	3800		12000	162	5.40	84	211	2110	272.50				272.50	1/4 3/10		86.60 18.40 272.50
X 31664	2240	Gustave Cardinal.	Marchand.			121	2500	8500		12000	162	5.40	84	227	2270	274.10				274.10			
X 31665	Lot	Alphonse Plessis Belair.	Financier.			43	700	50		750	10.15	3.4		20	20	17.70				17.70			
X 31666	-	Do				4	700			700	9.45	3.1		20	2	16.66				16.66			
X 31667	-	Do				2	700			700	9.45	3.1		20	2	16.67				16.67			381.95
X 31668	2270-2274	Do				2	2000	12000		15000	202.50	6.75	105	165	1665	330.90				330.90			
X 31669	2200-2208	Janvier Laurin.	Boucher.			P58	2500	5900		9500	128.25	4.27	66.50	200	2005	219.10				219.10			
X 31670	2210	Victor Rochon.	Forgeron.			P58	2200	1000		3200	42.15	1.41	23.10	72	720	76.34				76.34	597		
X 31671	2220-2222	Jean Ste Bergeron. <i>Remarks</i>	Journalier.			P74	1200	1500		2700	36.00	1.20	21	46	460	67.45				67.45	1420.1		Mrs. Wilfrid Laurin
X 31672	Lot	Marie Louise Bergeron. épouse de Wilfrid Laurin.	Charretier.			P74	1200			1200	16.20	54	840	46	460	29.74				29.74			
X 31673	2228	Edgar Robert.	Photographe.			75	950	750		1700	22.95	7.4	14	50	5	45.71				45.71	1320.1		
X 31674	2240	Blanche Bellefleur.	Pille majeurs.			2	1200	800		2000	27	9.0	14	60	605	47.95				47.95	1124.4		46.20
X 31675	2250-2250	Alexandre Legacé. Eliza Legacé. épouse de Hormidas Trudeau.	Inspecteur. Comde.			P75	1200	2500		3700	49.45	16.7	25.90	60	6	135.2				41.76	1150.4		41.76
X 31676	2260-2270	Eliezer Fabre.	Moulinier.			75	600	6400		7000	94.50	3.15	49	312	312	144.71	755.1	10.47		139.31	710		75.37
X 31677	2270-2274	Do				1	550	6450		7000	94.50	3.15	49	282	282	144.54	731.7	10.47		139.06			
X 31678	2284	Azarie Bougie.	Chapelier.			P73	1500			1500	19.80	6.6	19.60	75	750	66.16				66.16	322	✓	
X 31679	2400	Hormidas Moulinier dit Legacé.	Bourgeois			P75	1100	750		1900	25.65	8.5	13.30	57	570	45.50				45.50			
X 31680		Flouffe & C ^{ie} Ltée.					1500			1500	20.25	6.6	10.50	-	-	31.43				31.43	1132	✓	
X 31681	Lot	Emile Desrochers.	Distrib de pain.			P75	650			650	8.75	2.9	4.55	33	330	16.42				16.42			16.92
X 31682		The Canadian Northern Realities Ltd.				P75	2250	1050		4000	54	18.0	58	50	5	108.80				108.80	1051	✓	
X 31683	Lot	The Canadian Northern Ontario Railway Co.				P77	270			270	36.0	12.0	58.10	324		127.85				127.85	1057	✓	
X 31684		Do				P77	270			270	36.0	12.0	58.10	324		127.85				127.85	1057	✓	
X 31685	Ferme	Docteur Docteur Goussneau.	Cultivateur.			P77	5000			8000	108.00	36.0	145.00	58	580	47.70				47.70	608	✓	
X 31686	2424	Basile Laurin.	Charretier.			P78	1200	500		1700	22.50	7.5	14	58	580	47.70				47.70	608	✓	
X 31687	2440-2444	Alphonse Jasmin. épouse de Antoine Gervais.	Inspecteur.			P78	1100	2900		4000	54	18.0	28	57	570	89.50				89.50	1099	✓	
X 31688	2454	Joseph Cloutier. (Pere) Cousineau.	Journalier.			P78	1200	500		1800	24.00	8.0	12.60	210	21	58.71				58.71	352	✓	
X 31689	2470	Charles Parent.	Pompier.			P78	700	200		900	11.70	3.9	19.60	128	1285	71.51				71.51			
X 31690	Lot	Samuel Solomon.	Cattle Dealer.			P78	1200			1800	23.40	7.8	28	16	830	46.62	46.62		46.62				
X 31691	2504	Polydore Cardinal.	Commerçant.			P78	2200	3900		4000	54	18.0	60	60	6	89.80				89.80	395	✓	
X 31692		Revd John Craig Parthing.	Lord Bishop.			P82	2200	5700		8000	108.00	36.0	94	94	940	9.40				9.40			

Account No.	Street No.	PROPRIETOR	Occupation & actual residence	Denomination	CADASTRE		VALUE-VALUR		Municipal Tax \$1.35 per \$100 value	Special Taxes	CITY SCHOOL TAXES				TOTAL	REDUCTIONS		Amount Paid	C.B. Folio	Outstanding Dec. 31st. 1926	Amount Paid in Arrears	DATE	REMARKS
					Rental Loyer	Sub-division	Land Terrain	Buildings Bâtimens			Total Exempt	Total Assessed	Panel No. 1 Cité	Panel No. 2 Cité		Panel No. 3 Cité	Panel No. 4 Cité						
31693	2522-2524	Protestant Board of School Commissioners of the City of Montreal.	Cartierville School.	P. St Laurent.	P 82	10000	20000	30000	2720536	90 19	106 2570	142019	541288	347688	4977921	61962	2852222	2078691					
31694	Terrain	The Canadian Northern Montreal Land Co. Ltd.		N	P 82	2700		9700	4995	167													
31695	2660	Joseph Louis Laurin.	Laitier.	C	P 82	1950	2050	4000	54	184													
31696	Lot	The Canadian Northern Ontario Rly. Co.		N	P 82	1000		1000	1350	41													
31697		Lord Atholston.		F	P 82	11500		11500	15525	517													
31698		Do		F	P 82	5800		5800	7425	248													
31699		Malborough Golf Country Club Limited.		N	P 82	2900		2900	3750	122													
31700		Do		N	P 82	2800	28400	72200	97470	5249													
31701	Ferme.	Lord Atholston.		F	P 84	12000		12000	162	540													
31702		Do		F	P 85	7500		7500	10125	377													
31703	2910	Louis Renaud.	Agent.	C	P 85	3700	4200	7500	10125	377													
31704	Lot	Theodore A Grothé.	Bijoutier	C	P 85	600		600	810	27													
31705	2940	Do		C	P 85	2000	12000	15000	20250	675													
31706	Lot	Do		C	P 94	200		200	405	14													
31707	"	Do		C	P 95	200		200	405	13													
31708	"	Do		C	P 96	200		200	405	14													
31709	"	Do		C	P 97	200		200	405	13													
31710	"	Do		C	P 126-A	20		20	411	11													
31711	"	J.P. William Thmet.	Notaire.	C	P 126	200		200	405	14													
31712	"	Do		C	P 127	200		200	405	13													
31713	"	Do		C	P 128	200		200	405	14													
31714	"	Do		C	P 129	200		200	405	13													
31715	3020	Alice V Hainault. veuve de Max Grossman.		C	P 228	1900	2100	6000	81	274													
31716	Terrain	Philles Caillé dit Jasmin.	Bourgeois.	C	P 87	2500	6600	2500	3575	118													
31717		Zénide Lebeau. veuve de Adonias Jasmin.		C	P 86	2400	6500	2400	3240	108													
31718		Do		C	P 89	2700	7100	2700	3645	121													
Limites de la Ville.										2127613	2752582	9777	1047240	178510	284128	390288	5154957	10980	2892522	2514610			

Rue BLVD SOUIN OUEST. Street

Account No. No. de compte	Street No. No. de la rue	PROPRIETOR PROPRIÉTAIRE	Occupation & actual residence Occupation & résidence actuelle	Denomination	Rental Loyer	CADASTRE		VALUE-VALEUR		Municipal Tax \$1.50 per \$100 value Taxe Municipale \$1.50 par \$100 de la valeur	Special Taxes Taxes spéciales \$2.00 par \$100 de la valeur \$1.00 par \$100 de la valeur \$1.00 par \$100 de la valeur	CITY SCHOOL TAXES TAXES D'ÉCOLE DE LA CITÉ				TOTAL	REDUCTIONS		Amount Paid Montant Payé	C.B. Folio L.C. Folio	Outstanding Dec. 31st. 1925 Montant dû le 31 Déc. 1925	Amount Paid in Arrears Montant Payé en Arriérés	DATE	REMARKS REMARQUES			
						No.	Sub-division	Land Terrain	Buildings Bâtimens			Total Exempt	Total Assessed	Panel No 1 Cath. per \$100 value Liste No 1 Cath. par \$100 de la valeur	Panel No 2 Prot. per \$100 value Liste No 2 Prot. par \$100 de la valeur		Panel No 3 Sect. per \$100 value Liste No 3 Sect. par \$100 de la valeur	Franchise en fait Montant							No.	Amount Montant	Amount Paid Montant Payé
Limites de la Ville.																											
X 31719	Ground	Hugh Eaton.	Gent.	F		P98		7500		7500	101 25	531	1068540	178510	624128	370268	5354937										
X 31720	"	Do		F		P91		2000		2000	41 50	135		75			179 63										
X 31721	"	Do		F		P90		4900		4900	66 15	324		50			71 83										
X 31722	"	Do		F		P86		9600		9600	124 60	415		49			117 35										
X 31723	"	Do		F		P87		7900		7900	104 65	354		96			229 97										
X 31724	2045	Succ: Emile Galibert.		C		87	1	7000	9000	16000	216	720		79		290	29	217 20									
X 31725	2025	Alice V Hainault, veuve de Max Grossman. 1/6 Nether Grossman. 1/6 Charles Grossman. 1/6 Pearl Grossman. 1/6		N		P86		9500	800	8700	117 45	341				299	2890	252 10									
X 31726	Lot	Melvina Fiard, épouse de Olivier Jasmin.		C		86	41	1200		1200	17 55	59				171	1780	35 94									
X 31727	2961	Alexandre Lavoie.	Entrepreneur.	C		"	40 39 38	2150	4800	6950	95 85	313				140	14	110 96									
X 31728	Lot	The Bankers Trust Co.		N		"	2 1 2	2750		2750	37 12	120				33	162	16 20	87 56								
X 31729	2861	Lord Atholston.		F		85 86 84	20 29 1	26550	27450	70000	945	3150			700		255	7180	1755 30								
X 31730	(20 à 28 rue de Venise)	Louis Wisniewski. 1/6 Louis F Wisniewski. 1/36 Romeo Wisniewski. 1/36 Marie Bernadette Wisniewski. 1/36 Réal Wisniewski. 1/26 Paul Wisniewski. 1/24 Gédéon Jasmin. 1/3 Olivier Jasmin. 1/3	Marchand. Marchand. Commis. 16ans 1925 5 " 1925 Usaft 4 " 1925	C		P83		18000	14000	28000	412	1400					665	66 50	512 90								
X 31731	2621	Sanatorium Provost, Inc.		N		81	P8	17000	17000	20000	405	1350			360	192	19 20	747 70									
X 31732		Albert Provost.	M.D. (Grévé)	C		"	1	17000	17000	20000	405	1350			210		227	22 70	651 20								
X 31733	2815	Theodore A Grothé.	Bijoutier.	C		P80	P1	12000	500	12500	168 75	543			87 50		227	22 70	284 58								
X 31734	2495	Marie Louise Languedoc veuve de Stanislas Ouellette.	Usaft.	C		79	89	900	2100	2000	40 50	131			21		122	13 20	76 05								
X 31735	Lot	Hermiasse Meunier dit Legacé.	Usaft.	C		"	24	800		800	10 80	34			560		52	5 30	22 06								
X 31736	"	Henri Trépaie.	Négociant.	C		"	27	1200		1200	16 20	34			840		164	16 40	41 54								
X 31737		Abondus Galerneau.	Flombier.	C		"	2	1200	4800	6000	81	270			42		145	14 80	140 50								
X 31738	2425	Bernadette Giasson, veuve de M.W. Blesdell.		C		"	1	1200	1800	2000	40 50	131			21		52	5 30	68 15								
X 31739		Ernest St André. Emienne Meunier dit Legacé, son épouse.	Machiniste.	C		52-1	1	2050	2500	2500	37 50	120			105		212	21 20	335 45								
X 31740		Mourad Goumneou.		C		52-1	31	1750	14250	16000	216	720			112		190	19	304 20								
X 31741	2277	Delmor Dagele.	Cultivateur.	C		P88		1800	1000	2800	37 50	120			1960		74	7 40	66 06								
X 31742	2261-2267	Joseph Avila Paieant.	Marchand.	C		52	5	2200	5700	9000	105	340			56		95	9 80	177 40								
X 31743	2267-2261	Charles Stanislas Tassé.	Notaire.	C		P84		1000	3000	4000	54	180			25		50	5	68 80								
X 31744	2241	Delphis Ouellette Jr.	Journelier.	C		P84		1000	1800	2800	37 50	120			1960		45	4 80	63 46								

Rue BLVD GOUIN OUEST. Street

Account No. No. de compte	Street No. No. de la rue	PROPRIETOR PROPRIÉTAIRE	Occupation & actual residence Occupation & résidence actuelle	Denomination Loyer	CADASTRE		VALUE-VALUR				Municipal Tax \$1.25 per \$100 Taxe Municipale \$1.25 par \$100 de la valeur	Special Taxes Taxe spéciale \$1.00 par \$100 de la valeur Total \$1.00 par \$100 de la valeur	CITY SCHOOL TAXES TAXES D'ÉCOLE DE LA CITÉ				TOTAL	REDUCTIONS		Amount Paid Montant Payé	C.B. Folio L.C. Folio	Outstanding Dec. 31st. 1926 Montant dû le 31 Déc. 1926	Amount Paid in Arrears Montant Payé en Arriérés	DATE	REMARKS REMARQUES	
					No.	Sub-division	Land Terrain	Buildings Bâtimens	Total Exempt	Total Assessed Total Imposable			Parcel No. 1 Cath. par \$100 valeur	Parcel No. 2 Prot. \$1.00 par \$100 valeur	Parcel No. 3 Prot. \$1.25 par \$100 valeur	Parcel No. 4 Prot. \$1.50 par \$100 valeur		No.	Amount Montant							Amount Montant
X 31745	2222	Delphis Ouellette.Sr.	Tail de Pierre.	C	P 54		900	900		1800	2430	11	1141910	281410	733969	435433	6052745			3286232		2617090				
X 31746	2222-2219	Gervais Cousineau.	Bourgeois.	C	P 54		1400	7600		9000	12130	411	1360			111	440	4211			4211					
X 31747	2291	Israel Meunier. Lechaquelle.	Hotelier.	C	P 55		6000	6000		12000	162	541	63			50	5	19355					19355			
X 31748	2277	Avila Meunier.dit Legadé. Rivoli.	Marchand.	C		50	1	2700	5300	8000	108	261	56			224	3740	190					190			
X 31749	2261-2229	Asarias Langevin. Hilodore Langevin.	Marchand. Marchand.	C	P44		6200	5700		12000	162	541	84			159	1890	26730			26730					
X 31750	2225-2229	Camille Legault.	Plombier.	C	44	120		1700	5700	7000	9410	315	49			60	6	15265					15265			
X 31751	2221	Exilda St Pierre.épse ssp de C & B de Hormidas Meunier dit Legadé. Chevalier.		C		119		2800	2800	5800	7830	261	4060			215	2150	14381			14201					
X 31752	2179	Banque Canadienne Nationale.		N	44	3		5100	5900	11000	14880	491				132	281	2580	31055			31055				
X 31753	2189-2181	Gédéas Dépatie. Dion.	Hotelier.	C	40	28		5100	6200	11400	15390	511	7990			339	3390	27273					27273			
X 31754	2159	Alexandrine Roger.veuve de Felix Plouffe. Fils.		C		42		1250	2650	4000	54	181	28			46	460	8840					8840			
X 31755	2152-2149	Smile Legault. Yvonne Legault. épouse de Smile Benoit.	Boucher. Boucher.	C		42		2800	5900	8500	11475	311	5750			79	790	18598					18598			
X 31756	Lot	Eugenie Godin épouse de Gustave Leduc. Ide Fradhomme épouse de Roch Couvrette.	Emp Civique. Gent.	C	39	52		1200		1200	1755	51	910			44	440	3163			10650		189			
X 31757	"	Do		C	"	52		1200		1200	1755	51	910			42	420	3144								
X 31758	"	Do		C	"	51		1200		1200	1755	51	910			162	1620	4343								
X 31759		De Serres. L'Ouvre.et.Fabrique de la Paroisse de Notre Dame des Anges de Cartierville.		C	39	1		11800	28200	50000						324	2340	2940			2340					
X 31760	2077	Albina Chevalier.épouse de Joseph Riopel.	Epicier.	C	25	59		1950	2550	3500	7425	241	3850			157	1874	19397					19397			
X 31761	2072-2071	Ulric Desormeaux.	Bourgeois	C	"	P27		1400	1600	3000	4050	131	21			56	564	6789			6789					
X 31762	2059	Arthur Hastwell. Aronie Hastwell.	Engineer. Gent.	P	"	56		1200	1400	2600	3510	117	26			52	524	6751			6751					
X 31763	2052	Alphonse Denis.épouse de Toussaint Collette.	Négociant.	C	"	55		1600	1900	3500	4725	137	2450			142	1841	8173			88735					
X 31764	2045	Margentine Legadé.	Fille Majeure.	C	"	2		1700	2800	4500	6075	210	3150			140	16	11028			11028					
X 31765	Lot	Wm.John Fisher.	Milkman.	P	"	1		1200		1200	1620	51	7			56	560	3434			3434					
X 31766	"	John C Larochelle.	Sténographe.	C	74	1		1000		1000	1350	41	21			60	6	2695					2695			
X 31767	2011	Théophile Desfoissés. N.Dame des Anges.	Emp C&P.R.	C	"	2		1500	1500	3000	4050	131	21			122	1730	8015					8015			

Account No. No. de compte	Street No. No. de la rue	PROPRIETOR PROPRIÉTAIRE	Occupation & actual residence Occupation & résidence actuelle	Denomination Loyer	CADASTRE		VALUE-VALEUR		Municipal Tax \$1.50 per \$100 Taxes Municipales \$1.50 par \$100 de la valeur	Special Taxes Taxes spéciales By-Laws, etc. Règlements, etc. 45c. par \$100 de la valeur	CITY SCHOOL TAXES TAXES D'ÉCOLE DE LA VILLE				TOTAL	REDUCTIONS		Amount Paid Montant Payé	C.B. Folio L.C. Folio	Outstanding Dec. 31st, 1926 Montant dû le 31 Déc. 1926	Amount Paid in Arrears Montant Payé en Arriérés	DATE	REMARKS REMARQUES			
					No.	Sub-division	Land Terrain	Buildings Bâtimens			Total Exempt	Total Assessed Total Imposable	Panel No 1 Cash per \$100 value Liste No 1 Cash. par \$100 de la valeur	Panel No 2 Prop. \$1.00 per \$100 value Liste No 2 Prop. \$1.00 par \$100 de la valeur		Panel No 3 Prop. \$1.00 per \$100 value Liste No 3 Prop. \$1.00 par \$100 de la valeur	Amount Montant							No.	Amount Montant	
	H. Deme des Anges.								2577050	3508652	112215															
X 31768	2001	Joseph Antonio Lefebvre	N.P.	C	24	F 54	1000	1800	2800	5780	120	1214400	285210	747069	462486	6339115										
X 31769	1991	Ernest Leclair.	Photographe.	C	"	F 55	900	600	1500	2025	20	1960			135	1350	7216									
X 31770	Lot	Propriétaire: Trudt, Edward, Bickardite	Machinist. submer. P.	C	"	57	800		800	1080	30	1050			110	110	3553									
X 31771	1975	Thomas Albert Martin.	Milk Distrib.	F	22	2	1800	700	2500	27	90															
X 31772	Lot	Daniel Eugene Lecavallier.	M.D.	C	22		29700		29700	40095	133			20	150	150	6290									
X 31773	"	Do		C	22				500	675	25															
X 31774	1901-1891	Richard J Lamb.	Agent.	F	27		2800	2700	5500	7775	332															
X 31775	1887-1885	Do		F	27		2250	4650	7000	9450	310			65	70	740	16307									
X 31776	1881	Louis Jean.	Bourgeois.	C	F 27		2250	2650	6000	81	37			70	46	460	17225									
X 31777	1825-1817	Montreal Public Service Corporation.		H	F 27		12500	46500	60000	810	27	42			45	450	13020									
X 31778	1795	Ephrem Pigeon.	Journalier.	C	F 22		4100	900	5000	6750	205	42		720	239	3890	159590									
X 31779	1765-1727	Revd Eugene Provost. <i>Remarks.</i>	Prêtre.	C	F 22		9800	2200	12000	162	54	35			98	980	11455									
X 31780	1729	Alfred P Weary.	Manager.	F	F 21		1600	2300	4500	6075	200															
X 31781	1725	Arthur S Mooney.	Marchant.	C	F 21		1800	2700	5500	7425	240	3550			48	480	11258									
X 31782	Lot	Ovila Leonard.	Tail de Pierre.	C	F 21		1600		1600	2160	70	1120			48	480	3832									
X 31783	1707	Emile Lemay.	Emp Civil.	C	F 21		1600	2400	4000	54	130	28			48	480	1860									
X 31784		Minnie Hughes widow of Charles Frances Berry.		F	F 21		2100	2900	5000	81	270			60	96	960	15330									
X 31785	1687	Thomas Henri Levallée. Victor Alfred Levallée.	Horloger. Voyageur.	C	F 20		2700	1000	3700	4995	16	2590			11	110	8562									
X 31786	1687	Justine Dufresne. épouse de Thomas Corbell, Sr.	Tail de Pierre.	C	F 20		1950	1450	3400	4590	130	2380			60	640	7763									
X 31787	1681	Succ: Zéphirin Cordeau. Maria Alvida Morin. veuve de Zéphirin Cordeau.	Usuft.	C	F 20		2800	2600	5200	7155	230	3710			92	930	12030									
X 31788	1641	M.L. Clara S. Bissonnette. veuve de Jaques Alfred Bissonnette.		C	F 20		1400	1900	3300	4455	140	2310			46	460	7374									
X 31789	1621	Club Montagnard.		H	F 16		4400	1800	6200	8170	50			7440	105	1350	17439									
X 31790	1606	Honorius Corbell.	Constructeur.	C	F 15		4400	4600	9000	12150	410	63			105	1350	20205									
X 31791	1585	Thomas Corbell, Père.		C	F 15		1600	2000	3600	5130	170	2660			55	550	8511									
X 31792	1577	Reina Deguire épouse de Omer Gauthier.	Mnfr.	C	F 9		2600	5400	8000	108	30	56			78	780	17540									
X 31793	1565	J.E. Wilfrid Bissonnette.	Courtier.	C	F 9		2800	2200	6000	11	30	42			77	770	13340									
X 31794	1551	George A Bilot.	Checker.	C	F 9		2400	2600	6000	11	30	42			102	1020	13590									
X 31795	1521	Marie Hélène Frachette veuve de Joseph Adolphe Madore.		C	8		2900	1100	5000	6750	25	35			118	1180	11655									
X 31796	1519	Moise Dufresne.	Tail de Pierre	C	7	4	1650	550	2200	2970	80	1540			48	480	5089									
X 31797	1507	Revd J Christophe Brodeur	Prêtre.	C	"	2	4200	5600	9700	13095	45	6790			121	1310	21632									
X 31798		Millen & Frere. Louisa Deguire. veuve de Georges Millen.		C	"	2	800	1500	2300	27	80	14					4190									
X 31799	1489	Moise Dufresne, Fils.	Pompier.	C	"	1	1050	750	1800	2430	80	1260			48	480	4251									
X 31800	Lot	Germine Coutellier. épouse de Charles Odilon Beauchemin.	Libraire.	C	"	5	2400		2400	3240	110	1650			210	716	5744									
X 31801	"	Propriétaire: Prop. Land Investment Ltd		F	7		570		570	770	20						15205									

Account No. No. de compte	Street No. No. de la rue	PROPRIETOR PROPRIÉTAIRE	Occupation & actual residence Occupation & résidence actuelle	Denomination Loyer	CADASTRE		VALUE-VALEUR			Municipal Tax \$1.35 per \$100 Taxe Municipale \$1.35 par \$100 de la valeur	Special Taxes Taxe spéciale \$1.00 par \$100 de la valeur Total	CITY SCHOOL TAXES TAXES D'ÉCOLE DE LA CITÉ			TOTAL	REDUCTIONS No. Montant	Amount Paid Montant Payé	C.B. Folio L.C. Folio	Outstanding Dec. 31st. 1926 Montant dû le 31 Déc. 1926	Amount Paid in Arrears Montant Payé en Arreages	DATE	REMARKS REMARQUES
					No.	Sub-division	Land Terrain	Buildings Bâtimens	Total Exempt Total Exempt			Total Assessed Total Imposable	Panel No 1 Cash per \$100 value Liste No 1 Cash par \$100 de la valeur	Panel No 2 Prop. \$1.00 per \$100 value Liste No 2 Prop. \$1.00 par \$100 de la valeur								
						P. St Laurent.		5370800	2832800	38243 07	127470											
X 31802	1421	Jean Bte Laurin.	Carrier.	C	P 1		1200	1000		2974	09											
X 31803	1402	Delphis Adolphe Besulieu.	Artiste.	C	P 1		2900	1500		6200	277											
X 31804	1401	Jean Pierre Macé.	Agent.	C	P 2		1700	2000		4700	210											
X 31805	1277	Estate; James J. Roy.		P	P 229		7800	2400		10000	480											
X 31806	Lot	Clement Blégnier dit Jarry.	Journalier.	C	P 29	2	1850			1850	18											
X 31807	1246	Do		C	"	1	1850	750		2600	117											
X 31808	1225	Isaie Mounier dit Lagacé.	Gent.	C	P 228		1700	2700		4000	180											
X 31809	1229	Edmond Lusier.	Avocat.	C	P 228	1	7500	8000		15500	690											
X 31810	1211	Est; Wm Taylor.		P	P 227		17950		22750	17950	801											
		Wm Henry Taylor.																				
		James J Singleton.	Watchman.																			
		Eliza Jane Taylor. his wife.																				
		Herbert English.	Cutter.																			
		Lily Taylor. his wife.																				
		Miss Maud Taylor.																				
		Edith Harland Taylor. wife of Mdie Beauchamp.	Gent.																			
X 31811	1261	Colin Ernest Paulet Norris.	Supt.	P	P 26	11	1400	1400		2800	120											
X 31812	Lot	Do		P	"	10	1850			1850	70											
X 31813	"	Do		P	"	9	650			650	20											
X 31814	"	Do		P	"	8	650			650	20											
X 31815	"	Do		P	"	7	650			650	20											
X 31816	"	Do		P	"	6	650			650	20											
X 31817	"	Do		P	"	5	650			650	20											
X 31818	"	Do		P	"	4	650			650	20											
X 31819	"	Do		P	"	3	750			750	30											
X 31820	"	Do		P	"	2	750			750	30											
X 31821	"	Do		P	"	P 12	400			400	15											
X 31822	"	Do	Rue.	Ex	"	B E	100		100													
X 31823	"	Do	Rue.	Ex	"	A	200		200													
X 31824	1229-1217	Anastasie Brunet dit Bellehumeur. Vve de Séraphin Laurin.	Prop & Usult &	C	P 222		4600	4200		8800	390											
X 31825	1207	Succ; Regina Branchaud. épouse de Charles Lamothe. Yolande Lamothe. épouse de Reginald Burgh Payne. Iauline Lamothe. Hermine Lamothe. Caroline Lamothe.	Gent.	C	P 21	11	900	3100		4000	160											
X 31826	Lot	Do		C	"	10	250		250	473												
X 31827	"	Do		C	"	9	200		200	405												
X 31828	"	Do		C	"	8	200		200	405												
X 31829	"	Do		C	"	7	200		200	405												
X 31830	"	Do		C	"	P 5	700		700	945												
X 31831	"	Do		C	"	5	250		250	331												
X 31832	"	Do		C	"	4	200		200	405												
X 31833	"	Do		C	"	3	200		200	405												
X 31834	"	Do		C	"	2	250		250	472												
X 31835	"	Do		C	"	P 1	950		950	1283												

Valuation and Assessment Roll of Immoveable Property
Rôle d'Évaluation et de Contribution Foncière

Rue BLVD GOUIN OUEST. Street

Account No. No. de compte	Street No. No. de la rue	PROPRIETOR PROPRIÉTAIRE	Occupation & actual residence Occupation & résidence actuelle	Denomination	Rental Loyer	CADASTRE		VALUR-VALHUR			Municipal Tax \$1.25 per \$100 Taxe Municipale \$1.25 par \$100 de la valeur	Special Taxes Taxes spéciales \$1.00 par \$100 de la valeur TOTAL \$1.25 par \$100 de la valeur	
						No.	Sub-division	Land Terrain	Buildings Bâtimens	Total Exempt Total Exempt			Total Assessed Total Imposable
X 31836	1187-1181	Alfred Legault. Doulée.	Agent d'Assur.	C		F. Sault Recollet.		6000	6000		18000	162	540
X 31837	1165	Georges Coutlée.	Bourgeois.	C		219 P6-P8 " P4-P7 " PP-F1 " P10-P9 " P 6-P7 " P 6		4800	18700		18000	243	810
X 31838	1155	Succ: Antoine E Dupres.	Contremaître.	C		" A	1650	2450		4000	54	180	
X 31839	1149-1145	Odile Gagnon.	Marchand.	C		" P7-P6 " P6-P4 " F1	2000	2000		6000	67.50	225	
X 31840	Lot	Georges Picard.	Boulangier.	C		" P6-P8 " P4-P7 " P2-P1	2050			2050	41.18	137	
X 31841	"	Odile Gagnon.	Marchand.	C		2215	150			150	2.02	07	
X 31842	"	Do		C		2215 217	2050			2050	27.68	92	
X 31843	1111	Do		C		216	2000	600		2600	35.10	117	
X 31844	1105	Achille Gagnon.	Tail de Pierre.	C		305	2050	450		2500	33.75	113	
X 31845	1097	Flavie Pigeon, veuve de Zéphir Racine.		C		304	2500	2000		4500	60.75	207	
X 31846	Lot	La Cité de Montreal. Bois de Boulogne.		dx		202	4	1200		1200			
X 31847	Lot	Julia Portugais, épouse de Ernest Paquette.	Police Provinciale.	C		"	1	1500		1500	30.25	65	
X 31848	1075-1071	Dominion Real Estate Ltd.	" Voir remarques "	C		202	4800	700		5500	74.25	247	
X 31849	1051	Marie Louise Laurin, épouse de Aloïse Desjardins.	C.N.R. Emp.	C		298	1700	500		2200	29.70	99	
X 31850	1043	Georges Coutlée.	Bourgeois.	C		297	4	1450	1050	2500	33.75	113	
X 31851	1027-1021 (CND) Ste Marie.	Do		C		" P2 " P2 " P2	1200	1700		3000	40.50	135	
X 31852	1011	Arthur Legault dit Deslauriers.	Cultivateur.	C		295A	4000	3000		7000	94.50	315	
X 31853	1009-1007	J. Rodolphe Goyer.	M.D.	C		295	2550	2450		6000	81	270	
X 31854	Lot	MAISON DE LA CITE DE MONTREAL " Voir remarques "		C		P294	4200			4200	55.05	183	
X 31855	981	Napoleon Geoffroy.	Bourgeois.	C		P294 292	3500	6000		9500	128.25	428	
X 31856	971	Eugene Picard. 11/90 Florida Picard, épouse de Conrad Baby. 11/90 Antonia Picard. 11/90 Clarinda Picard. 11/90 Léonida Picard. 11/90 Germaine Picard. 11/90 Rodrigue Picard. 11/90 Paul Picard. 11/90 Regina Picard. (Soeur St Florienne) Emilie Picard. (Soeur St Claude.)	Voyageur. Commis.	C		290 P T	6800	2500		9300	125.55	415	
X 31857	945-941	Cleophas Picard. Fils. <i>Remarques</i>	Restaurateur.	C		289	2	2900	2000	5800	78.30	261	
X 31858	945-941	Demese Legacé. C.P.R. Tracks.	Entrepreneur.	C		"	1	4000	5000	9000	121.50	405	
X 31859	Ruelle.	Marceline Lauson, veuve de Janvier Parent.		dx		288	F 1	1400		1400			

Tax on Value Taxe sur Valeur	CITY SCHOOL TAXES TAXES D'ÉCOLE DE LA CITE			TOTAL	REDUCTIONS		Amount Paid Montant Payé	C.B. Folio L.C. Folio	Outstanding Dec. 31st. 1926 Montant dû le 31 Déc. 1926	Amount Paid in Arrears Montant Payé en Arreages	DATE	REMARKS REMARQUES
	Panel No. 1 Cath. par \$100 valeur Liste No 1 Cath. sur \$100 de la valeur	Panel No. 2 Prot. \$1.00 par \$100 valeur Liste No 2 Prot. sur \$100 de la valeur	Panel No. 3 Street \$1.25 par \$100 valeur Liste No 3 Prot. sur \$100 de la valeur		No.	Amount Montant						
1350545	355710	832749	516193	71285 87	148280		400799		250			
84			1005	1005	26145		26145		829			
126			206	206	40170							40170
28			43	430	8810		8810					
35			62	620	11095							11095
2135			81	810	7230							7230
105			18	180	494							494
1435			36	360	4655							4655
1820			52	520	6010							6010
1750			57	570	5808							5808
3150			59	590	10017							10017
			38	380	380		380					380
1050			190	190	5043							5043
3850			123	1230	12752							12752
1540			605	605	5214							5214
1750			36	360	5598							5598
21			215	2150	14657	628						7837
49			56	560	15225	1047	14178					616
42			53	530	13150							13150
3010			119	1190	10198		10198					10198
6650			59	590	20443							20443
6510			166	1660	21143							21143
4060			63	630	12781							12781
63			69	690	19545							19545
1427120	312970	832749	526746	740908	121055	400568	3180465					
					1111	6650	5496					

Account No. No. de compte	Street No. No. de la rue	PROPRIETOR PROPRIÉTAIRE	Occupation & actual residence Occupation & résidence actuelle	Denomination Loyer	CADASTRE				VALUE-VALEUR		Municipal Tax \$1.55 per \$100 Taxes Municipales \$1.55 par \$100 de la valeur	Special Taxes Taxes spéciales By Item - 1925 \$20.00 per \$100 20c. 74c. 11c. TOTAL 42c. par \$100 42c. par \$100
					No.	Sub-division	Land Terrain	Buildings Bâtimens	Total Exempt	Total Assessed Total Imposable		
P. Sault Recollet.												
X 31890	147	Raoul Portugais.	Boucher.	C	569	F1	4600	8900		12500	18225	617
X 31891	141	Joseph Gagnon.	Bourgeois.	C	268	526	4050	2450		7500	10125	338
X 31892	121	Avila Gagnon.	Bourgeois.	C	"	525	9400	2500		12000	17550	585
					"	524						
					"	522						
X 31893	Lot	Joseph Gagnon.	Bourgeois.	C	"	515a	4000		4800	504	190	
X 31894	Lot	Rechel Gravas, veuve de Donat Brabant.		C	262	649	1250		1250	1688	56	
X 31895	"	Do		C	"	650	900		900	1215	41	
X 31896	"	William Thomas Hensy.	R. S. Broker.	C	"	651	900		900	1215	40	
X 31897	"	Do		C	"	652	950		950	1282	42	
X 31898	"	Do		C	"	652	1000		1000	1350	45	
X 31899	29	Henri Lebeau.	Industriel.	C	"	654	5000	20000	25000	33750	1125	
X 31900	21	Joseph Lecombe.	Peintre.	C	"	655	1200	3200	4500	6075	202	
X 31901	17	Napoleon Dansereau.	Musicien.	C	"	656	1200	3200	4500	6075	203	
X 31902	11-9	Louis Anselme Aubertin.	Spéculateur.	C	"	658	1750	7050	8800	11880	396	
X 31903	Lot	Hyman J. Leback.	R. S. Broker.	J-F	"	660	900		900	1215	40	
X 31904	"	Do		J-F	"	661	1000		1000	1320	45	
St Lawrence Blvd.												
St Lawrence Blvd. BLVD GOUIN EST.												
X 31905	1	Georges Label. <i>Remarks.</i>	Mafr.	C	262	689	2000	10000	12000	162	540	
					262	690						
					261	174						
X 31906	Lot	Succ: Medard Paquette.		C	261	175	900		900	1215	41	
M. Hermeline Louisa Vaillancourt.												
Vve de Medard Paquette.												
X 31907	"	Do	Usaft.	C	"	176	900		900	1215	40	
X 31908	"	Do		C	"	177	850		850	1145	38	
X 31909	17	Estelle Janet Campbell.		F	"	178	2400	1500	3900	6750	225	
					"	179						
					"	180						
X 31910	Lot	Alexina Therrien, épouse de Eugene Thémens.	Entrepreneur.	C	259	4	1900		1900	2565	86	
X 31911	21	Do		C	"	2	1900	5100	7000	9450	315	
X 31912	Lot	Marguerite Bélsir, veuve de Léon Piche.	Prop à Usaft	C	"	2	1800		1800	2430	81	
X 31913	27	Joseph Degensis.	Rentier.	C	"	1	1700	7200	9000	12150	405	
X 31914	51	Willie Holmes.	Gardener.	F	258	2	2800	1600	4500	7155	238	
X 31915	51	Everard Wandersee.	Toolmaker.	C	"	2	2700	3800	6500	8775	293	
					"	2						
					"	2						
X 31916	72	Eugene Thémens.	Entrepreneur.	C	255	2-1	1700	200	1900	2565	85	
X 31917	77	Clerinda Langevin, veuve de Nicolas Arthur Maranda		C	255	2-2	980	5050	6000	81	270	
X 31918	81	Josephat S Blondin.	Gérant.	C	"	2-2	900	5100	6000	81	270	
					"	2-2						
					"	2-1						
										3322330	4479221	149770

Tax on Value etc. Taux sur Valeur etc.	CITY SCHOOL TAXES TAXES D'ÉCOLE DE LA CITÉ			Snow cleaning from Sidewalks Fentes de Trottoirs		TOTAL	REDUCTIONS		Amount Paid Montant Payé	C.B. Folio L.C. Folio	Outstanding Dec. 31st. 1925 Montant dû le 31 Déc. 1925	Amount Paid in Arrears Montant Payé en Arreages	DATE	REMARKS REMARQUES
	Panel No. 1 Cath. par \$100 value Liste No 1 Cath. par \$100 de la valeur	Panel No. 2 Prot. \$1.00 per \$100 value Liste No 2 Prot. \$1.00 par \$100 de la valeur	Panel No. 3 Prot. \$1.00 per \$100 value Liste No 3 Prot. \$1.00 par \$100 de la valeur	Frontage en feet Pieds front	Amount Montant		No.	Amount Montant						
1466226	399810	883749	562092	7740842		4313668			2276119					
4450			72	720		29002			29002					
5250			96	960		16673			16673					
91			140	1400		28635			28635					
28			1206	1706		10086			10086					
175			35	350		2469			5105791					
630			25	250		2136								
630			25	250		2135								2135
665			25	250		2240								2240
7			25	250		2345								2345
175			125	1350		53625			53625					
3150			22	320		9747			9747					
3150			42	430		9858								9858
6160			22	200		18936			18936					
			9	250		2465			2050354					
			10	250		2645								
84			195	1950		27090			27090					
630			25	250		2136			6302474					
630			25	250		2135								
595			25	250		2030								
			99	990		12965			12965					
1330			48	480		4161								446
49			48	480		15145								15145
1260			45	450		4251			4251					
63			45	450		19325								19325
			106	1060		15753			12853553					13753
4550			73	730		14341								14348
1330			50	500		4450								4480
42			282	2820		12853								
42			272	2720		12842								12842
152511	412012	883749	177683	1020104	151000	4213668			3515012					
										15443			38499	

Valuation and Assessment Roll of Immoveable Property

Rôle d'Évaluation et de Contribution Foncière

Rue BLVD GOUIN S. EST. Street

Account No. No. de compte	Street No. No. de la rue	PROPRIETOR PROPRIÉTAIRE	Occupation & actual residence Occupation & résidence actuelle	Denomination Loyer	CADASTRE		VALUR-VALEUR		Municipal Tax \$1.50 per \$100 value Taxe Municipale \$1.50 par \$100 de la valeur	Special Taxes Terre arborée \$0.50 par \$100 de la valeur Terre non arborée \$0.25 par \$100 de la valeur TOTAL \$0.75 par \$100 de la valeur		
					No.	Sub-division	Land Terrain	Buildings Bâtimens			Total Exempt	Total Assessed Total Imposable
X 31945		The Provincial Finance Corp Ltd.				F. Sault Recollet.		582200	3465230	4448390	154920	
X 31946	215-217	Stanislas Laperle.	Spicier.	C	220	1	2000	2000		5000	6750	225
X 31947	219-221	Louisa Deguire, veuve de George Milon.		C	"	2	2400	5100		7500	10125	335
X 31948	Darhem. Lot	Do		C	"	16	2400			2400	3240	105
X 31949	"	Do		C	"	17	2100			2100	2135	95
X 31950	"	Do		C	"	42	2100			2100	2135	95
X 31951	255	Alphonse Veauville.	Gent.	C	"	42	2500	7500		10000	135	410
X 31952	265	La Cie Immobiliere Caron.		H	228	2	5200	9700		15000	20250	675
X 31953	271	Alexandre Dupuis.	Comptable.	C	228		6500	3800		10200	13905	464
X 31954	281	Albert Lecavalier.	Courtier & Assocé	C	228	21	2400	4600		8000	105	360
X 31955	291	Ursule Langlois.	Inspecteur	C	"	58	2400	5100		8500	11475	382
X 31956	561	Dames Du Sacre Coeur.		Ex	227		61000	219000	400000			
X 31957	591	La Cité de Montreal.		N	222		200	200		400	540	15
X 31958	Lot	Maurice Tanner.	Agent.	P	221		12000			12000	17550	585
X 31959	641	Ovide Brunet. Antoinette Brunet épouse de Zephirin Gauthier. Gabrielle Brunet. Juliette Brunet. Armand Brunet. Origène Brunet.	Constructeur. Avocat.	C	221		2500	2400		7000	9450	315
X 31960	649	Harriet Walker, wife of William Mc Gown.	Gent.	P	220		2500	1500		4000	54	190
X 31961	652-655	L. Delia Brousseau, veuve de Jules N Chopin.	Usuft.	C	219		5000	4000		9000	12150	405
X 31962	729	L'Institut des Freres de St Gabriel.		Ex-C	218		25000	10000	22500	12500	16875	563
X 31963		Do		C	211		4000			4000	54	180
X 31964	727	Albert P Frigon.	Comptable.	C	211		29500	8500		29000	513	170
X 31965	741	Do		C	211		1100	1800		2900	3915	130
X 31966	745	Do		C	210		2000	1000		4000	54	180
X 31967	759	Succ: Joseph E. Hébert. Florida Pilon, veuve de Joseph E. Hébert.	Usuft.	C	209		4500	2000		7500	108	360
X 31968	771	Albert Chevallier.	Emp Civique.	C	208		4000	2500		7800	10530	351
X 31969	785	La Commission des Ecoles Catholiques de Montreal.		Ex	207		2200	11800	15000			
X 31970	822	Soeurs de la Misericorde.		Ex	206		25000	45000	70000			
X 31971	826-827	Fabrique de la Paroisse Visitation.		Ex	201		42000	68000	110000			
X 31972	865	Adeline Perant.	Fille Majore.	C	200		5400	6500		12000	162	540
X 31973	895-897	Charles Gagnon.	Rentier.	C	199		2200	1900		4200	5270	179
X 31974	905	Thomas Sutton.	Courtier.	C	198		2100	2400		4500	6075	203
										6000000	3668420	124750

Tax on Value Taux sur Valeur	CITY SCHOOL TAXES TAXES D'ÉCOLE DE LA CITÉ				TOTAL	REDUCTIONS		Amount Paid Montant Payé	C. B. Folio L. C. Folio	Outstanding Dec. 31st. 1925 Montant dû le 31 Dec. 1925	Amount Paid in Arrears Montant Payé en Arriérés	DATE	REMARKS REMARQUES
	Parcel No 1 Cath. par \$100 value Ligne No 1 Cath. sur \$100 de la valeur	Parcel No 2 Prot. \$1.00 per \$100 value Ligne No 2 Prot. \$1.00 par \$100 de la valeur	Parcel No 3 Prot. \$1.25 per \$100 value Ligne No 3 Prot. \$1.25 par \$100 de la valeur	Frontage \$1.00 per \$100 value Yards Mètres		No.	Amount Montant						
1618631	441210	295469	598930	8317972	154453	4222118	2681421			40874	24/11		
35		11240	113	40874		11025				11025			
5250			125	17463						17463			
1680			55	5578						5578			
1470			55	4950						4950			
1470			55	4949						4949			
70			177	22720		22720	675						
			180	41695						41695			
7210			299	24569						24569			
56			22	18960						18960			
5950			22	20007						20007			
			161	16110		16110	811						
			480	2038		2038	2038						
			174	35875						35875			
49			71	15405		15405	689						
			48	10060		10060	9						
63			47	19825						19825			
8750			549	31878		31878	31878						
25				8380		8380							
266			197	81580						81580			
2030			36	6435						6435			
28			976	9556						9556			
56			1435	15195						15195			
5460			99	17331						17331			
			1065	1065		1065				1065			
			287	2870		2870				2870			
			564	5640		5640				5640			
80			30	28640						28640			
2940			76	9559						9559			
3150			107	10498						10498			
1732491	467210	932557	602206	7907502	102700	4625000	2049500						

Account No. No. de compte	Street No. No. de la rue	PROPRIETOR PROPRIETAIRE	Occupation & actual residence Occupation & résidence actuelle	Denomination Loyer	CADASTRE		VALUE-VALEUR			Municipal Tax \$1.35 per \$100 value Taxe Municipale \$1.35 par \$100 de la valeur	Special Taxes By Law 100 of 1925 TOTAL etc. par \$100 de la valeur	
					No.	Sub-division	Land Terrain	Buildings Bâtiments	Total Exempt			Total Assessed Total Imposable
X31975	915	Joseph Paradis.	Journelier.	C	P. Sault Recollet.	172	2	1700	1200	3000	44.50	1.35
X31976		Arthur Labelle.	Plombier.	C	"	"	2	1700	700	2400	32.40	1.35
X31977	927	Georges Joubert.	Gérant.	C	"	"	4	1150	1450	2600	35.10	1.17
X31978	929-925	Adolphe Samard. Françoise Louise Gauthier épouse de Samard.	Comptable.	C	"	"	5	1150	2550	2500	33.30	1.71
X31979	929-941	Hector Felletier.	M.D.	C	"	"	6	1100	1900	2000	26.50	1.35
X31980	947	Do		C	"	"	179	2300	1700	4000	54	1.50
X31981	959	Guillaume Baeliang.	Comptable.	C	"	"	179	1750	1250	2000	26.50	1.35
X31982	962-957	Edmond Georges Baker.	Engineer.	C	"	"	177	1700	2100	2800	37.30	1.71
X31983	975	Melina Beaudresu. veuve de		C	"	"	176	2200	1600	2800	37.30	1.71
X31984	989	Alphonse Corbeil. veuve de Philias Labelle.	Usuft.	C	"	"	175	1800	600	1800	24.30	1.1
X31985	991-1001	Joseph Paradis.	Constructeur.	C	"	"	174	2300	1200	4000	54	1.50
X31985	1005	Juliette Dorval. épouse de J. Elisée Giguere.	M.P.	C	"	"	172	1700	2800	2500	33.30	1.71
X31987	1009-1015 Du Pont.	Damien Gagnon.	Mécanicien.	C	"	"	172	1700	2800	2500	33.30	1.71
X31988	1025	La Corporation du College Ste Marie.		C	"	"	170	2900	2100	5000	66.50	2.70
X31989	1027	Ossime Lavigneur.	Plombier.	C	"	"	169	1900	2600	2500	33.30	1.71
X31990	1041-1045	Arthur Bertrand.	Boucher	C	"	"	169-1	1480	1650	2700	35.85	1.44
X31991	1049	Edmond Perron.	Cuisinier.	C	"	"	168	2000	1000	2000	26.50	1.35
X31992	1052-1061	François X Bayard.	Macon.	C	"	"	168	2800	1000	2800	37.30	1.71
X31992	1067	Marie Pepin épouse de Venant Filon.	Macon.	C	"	"	167	2200	2700	3500	46.05	1.71
X31993	1071	Rose de Lina Pepin. veuve de Ossime Mercier.		C	"	"	165	2200	2700	3500	46.05	1.71
X31991	1095-1102 Du Pressoir.	Simon Corbeil.	Spicier.	C	"	"	166	2200	2000	4200	56.10	1.89
X31995	1109	Stienette Dagenais. veuve de Noé Corbeil.		C	"	"	155	2000	2500	4500	60.75	2.43
X31996	1117	Arthur Pigeon. Camille Drapeau. Millen & Freres. Louis Deguire. veuve de Georges Millen.		C	"	"	155	1700	2700	5600	74.90	2.93
X31997	Lot	J.H. Bertholet.	Boulangier.	C	"	"	140	1900		1900	25.65	1.1
X31998	1122-1129	Achille Prévost.	Moussier	C	"	"	123	1900	1700	2200	29.20	1.14
X31999	1145-1149	Josephine Lyons. veuve de Joseph Prévost.		C	"	"	128	2200	3000	3200	42.50	1.71
X32000	1151-1159 St Frs D'Assise.	Napoleon Paradis. John Lize	Boucher.	C	"	"	127	4500	4000	8500	112.75	4.52

Tax on Value Taxe sur Valeur	CITY SCHOOL TAXES TAXES D'ÉCOLE DE LA CITÉ			Snow clearing from sidewalks Entretien des trottoirs	TOTAL	REDUCTIONS		Amount Paid Montant Payé	C.B. Folio L.C. Folio	Outstanding Dec. 31st. 1925 Montant dû le 31 Dec. 1925	Amount Paid in Arrears Montant Payé en Arretrés	DATE	REMARKS REMARQUES
	Parcel No. 1 Cath. par \$100 value Liste No 1 Cath. par \$100 de la valeur	Parcel No. 2 Prot. \$1.00 per \$100 value Liste No 2 Prot. \$1.00 par \$100 de la valeur	Parcel No. 3 Ward. \$1.00 per \$100 value Liste No 3 Ward. \$1.00 par \$100 de la valeur			No.	Amount Montant						
1737491				666.06	890.52								
21				410	66.95			465.507		404.571			
16.80				470	54.98			549.125					
18.20				4-	58.47					58.47			
26.60				40	83.61					83.61			
21				42	67.05			158.55		204.4			
28				77	91.54								
21				61	69.25			69.25		204.4			
26.60				61	86.01			86.01		169.5			
26.60				58	88.41			88.41		204.4			
12.60				48	42.51			42.51		204.4			
28				13	82.0					92.10			
25.80				42	75.43			75.43		106.4			
38.50				174	132.63					132.63			
42				29	134.60			134.60		85.0			
38.50				44	120.71					120.71			
29.10				41	73.24					73.24			
21				38	66.74					66.74			
26.60				70	86.64			86.64		204.4			
35				43	111.05					111.05			
66.50				81	207.18			207.18		709.4			May Johnson épouse de Fr. J. Giguere
29.40				202	168.20					108.20			
31.50				70	101.28					101.28			
37.50				60	119.13			119.13		491.4			
13.30				60	46.25					46.25			
22.40				68	73.49					73.49			
37.10				207	131.74			131.74		1215.4			
59.50				65	184.57					184.57			
7				30	23.95					23.95			

Valuation and Assessment Roll of Immoveable Property
Rôle d'Évaluation et de Contribution Foncière

Rue BLVD SOUIN EST. Street

Account No. No. de compte	Street No. No. de la rue	PROPRIETOR PROPRIÉTAIRE	Occupation & actual residence Occupation & résidence actuelle	Denomination Loyer	CADASTRE		VALUE-VALEUR			Municipal Tax \$1.50 per \$100 Taxe Municipale \$1.50 par \$100 de la valeur	Special Taxes Taxe spéciale \$0.50 par \$100 par \$100 de la valeur TOTAL 4% par \$100 de la valeur	
					No.	Sub-division	Land Terrain	Buildings Bâtiments	Total Exempt Total Exempt			Total Assessed Total Imposable
X 32001	1181	Raoul Brousseau. Fernand J. Brousseau. Albins Corinne Brousseau. Regane Brousseau, épouse sdp de C&B de Hector Lesage Elvina Brousseau, épouse de Théodore Pierre Senecal.	Gent. Agent.	C	F126	8000	4800		9800	377483.0	509605.0	1688.60
X 32002	Lot	Johnny Paquet te. § Smart Deguire. §	Cept. Marchand.	C	126 F4E	800			800		1180	36
X 32003	-	Do Brousseau.		C	" F4E	1100			1100		1485	49
X 32004	Lot	Cecilia Lahale, veuve de Joseph Monette.		C	" 68	950			950		1213	43
X 32005	-	Do		C	" 69	800			800		1030	36
X 32006	1211	Do		C	126 72	1450	2500		5000		6750	225
X 32007	1255	J.R. Walker.	Merchant.	F	126A	16500	3000		19500		26325	877
X 32008	1269	Elizabeth Guilbault, veuve de Joseph Corbeil.		C	122	7500	2000		9500		12825	429
X 32009	1205	Louis Dehaut.	C. P. R. Empl.	C	121	2900	2800		7000		9410	315
X 32010	1219	Albert Chartrand.	Mécanicien.	C	120	2750	1550		4300		5805	193
X 32011	1275	Aldée Corbeil, veuve de Napoleon Archambault.		C	129	5600	400		6000		81	270
X 32012	Lot	J. Devila Robitsille.	Comptable.	C	127 29	1800			1800		2430	81
X 32013	1261	Gustave Franco.	Imprimeur.	C	" 28	1800	1000		2800		3750	126
X 32014	Lot	Mary Elizabeth Sephton, veuve de Zénon Longpré.		C	F127	1800			1800		2430	81
X 32015	-	Adrien A. Ranger.	Tailleur.	C	127 27	1800			1800		2430	81
X 32016	1281	Do De Pomehville.		C	" 25	1800	2000		2800		5130	171
X 32017	Lot	Alfred Jacques.	Emp Civil.	C	" 919-3	1500			1500		2025	68
X 32018	-	Georges Bergeron.	Jardinier.	C	" 919-2	1250			1250		1822	61
X 32019	1401	Do		C	" 919-1	1800	2000		4500		6075	202
X 32020	Lot	Delia Roy, veuve de J. Alexandre Larivière.		C	" 918	1500			1500		2025	68
X 32021	-	Auguste Van Wassenhaven. Joséphine Jonet, son épouse.	Charpentier	C	" 917	1500			1500		2025	67
X 32022	1421	Paradis & Fils Limités.		H	" 915	2000	4000		6000		81	270
X 32023	Lot	Fabiola Archambault, veuve de Ant Ferdinand Jeannotte. 22/108 Joseph Benoni M Dufresne. 17/108 Stanislas Jeannotte. 17/108 Victor Martineau. 17/108 Médéric Martineau. 17/108 Napoleon Deschamps. 17/108	Comptable. Boucher. Avocat. Marchand. Agent.	C	125 10	1600			1600		2160	72
X 32024	Lot	Do		C	" 9	1700			1700		2295	76
X 32025	-	Do		C	" 9	1700			1700		2295	76

3722430 1922810 17427
+ 20 - 10

Tax on Value Taxe sur Valeur	CITY SCHOOL TAXES TAXES D'ÉCOLE DE LA CITÉ			Snow cleaning from sidewalks Entretien des Trottoirs	TOTAL	REDUCTIONS		Amount Paid Montant Payé	C.B. Folio L.C. Folio	Outstanding Dec. 31st. 1926 Montant dû le 31 Déc. 1926	Amount Paid in Arrears Montant Payé en Arrière	DATE	REMARKS REMARQUES
	Panel No 1 Cath. par \$100 valeur Liste No 1 Cath. par \$100 de la valeur	Panel No 2 Prot. \$1.00 par \$100 valeur Liste No 2 Prot. \$1.00 par \$100 de la valeur	Panel No 3 West. \$1.25 par \$100 valeur Liste No 3 West. \$1.25 par \$100 de la valeur			No.	Amount Montant						
1817431 6650	458210	732589	687124	9161269	196720	4787345	41772	21706					
560			340	2016		46501461							
770			330	2634									
665			290	2281		153021122							
560			290	1966									
35			580	11055									
6650	195	409	4090	50792						50792			
49		1298	1298	16063		1606328							
3010		100	10	10008		10008534							
42		200	20	14570	2095	12475				12475			
1260		55	550	4321		4321148							
1960		55	550	6416						6416			
1260		48	480	4257						4257			
2660		55	550	8511						8511			
1050		45	450	3593						3593			
445		41	41	3229		13105118							
3150		45	450	4877									
1010		49	490	3633		3633304							
1050		49	490	3632						3632			
		72	60	16170						16170			
1050		45	450	3593						3593			
1120		45	450	3802						3802			
1190		46	460	4021						4021			
1867901	477710	732789	20700	7391267	148819	466800				4330286			

