

P19/C3,2

2.00

P19/C3,2

**CE RÉGISTRE
EST CONSTITUÉ
DE COPIES DÉLAVÉES OU PALES
SUR PAPIER PELURE**

0-4 2x 511.015

229

30

28x

105

Amint
P. L. L. L.
Fischer & Person
Des A. L. de National
American Can Co
Auger

Hon. Leg. E.
Sanc. & Alf

21,189,553.665 ¹⁰⁹ 836

44,185-186, ~~799~~

45,189 @ 191.361, 502, 613, 666 710.712-837-8-9

100, 582.

187 835

H. L.

704, 705, 709

A
B
C
D
E
F
G
H
I
J
K
L
M
N
O
P
Q
R
S
T
U
V
W
X
Y
Z

27.5

94.548.

10
14
16

1-047

Bilodeau	Jos. A.	46.
Broulet	Melle A.	47, 208 725-851
"	J. B.	48, 205, 206, 362, 614, 667, 726, 727 852-853
Bernard	J. P.	101, 105
Bilodeau	J. A.	101, 104, 200.
Belanger	W.	102, 105.
Bennett	Succ. M.	192 @ 197, 715 a 720 - 842 a 847
Bogerin	Lan	198 721
Biron & Langue		199 722 818
Beyries	Succ. J. M.	199 721 848
Bisbomme	Ans	201
Bourbonnais	Melle E. J.	203, 723 849
Boudier	Hon. L. P.	204, 362, 503, 724-850 -
Baist	Maurice + Langue	214.
Bleau	J.	252.
Bleau	J. M.	284.
Bourassa	J. M.	361.
Bourdon	Melle J.	373.
Boulaine	J.	591 @ 600,
Brien	U.E.	603 @ 605,
Bernard fils	J.	713 714 840-1

B
C
D
E
F
G
H
I
J
K
L
M
N
O
P
Q
R
S
T
U
V
W
X
Y
Z

Cloutier	Mad. J. R.	1,558,573.
Cie de Jesus		16,50, 212,552, 556,669.
des Berrains de Mais Ltee		17,51, 109, 109, 110, 115, 116, 117, 118, 119, 249 @ 252, 557, 558, 616, 668, 699 @ 703, 255 @ 256
Canadian Northern	Luc P. J. J. E.	26 @ 41, 52 @ 58, 296 @ 354, 356, 358, 376 @ 379, 448, 604 @ 533, 578 @ 579, 619 @ 622.
Cherrier		49, 556, 615
Canadian Pacific Ry		99
Chausse Ch		208 @ 210, 213, 263, 449, 728 @ 733 - 854 @ 860
Choquette		210, 734-860
Clark		211
Cool		216, 534, 535, 762-763
Corp de l'Epice Catholique Pom de Mont		217, 363, 670, 764-863
Cite de Maisonneuve		218
Commercial Legations Corp Ltd		270 @ 315, 498, 499, 503, 586,
Commission Scolaire		559,
Champagne	P. J. + Cie	574,
Champagne Im P. J. - Labelle Marie		608, 609,
		610, 611, 833 - 4

C
D
E
F
G
H
J
K
L
M
N
O
P
Q
R
S
T
U
V
W
X
Y
Z

Desjardins	L.C.	2. 19. 536, 569, 672
Desjardins Lee		592-60 1150, 623, 624,
Dubois	Geo	29. 220, 445, 51, 56, 766-767-866
Dubouil	P. A.	220
Dupuc	Succ. Art	222 768 867
Dupras	M. P. G.	222 769 868
Dumont	Alex	279, 390,
Dumont - Lavoie		316.
Dupont	Jos	311. 771
Desjardins	A.	537, 673.
Deschamps	A.	671 765 864
Dupont	A.L.	770 869
Dupri	J.E.	771 870

D
E
F
G
H
J
K
L
M
N
O
P
Q
R
S
T
U
V
W
X
Y
Z

P19/C3,2

2.05

E
F
G
H
J
K
L
M
N
O
P
Q
R
S
T
U
V
W
X
Y
Z

178

273

Coirey Factory Coirey Coirey	Liter Limited	Ad. & Ed.	62.625, 772-871
		J.L. & P.	107.
		J.E.	223.224, 637
			225, 773 872

F
G
H
J
K
L
M
N
O
P
Q
R
S
T
U
V
W
X
Y
Z

200

Graton	Alp.	3. 227.561,
Lrimm	Jno. Ft.	20. 228,364, 614, 775 874
Hill	Map	62.
Ladbois	Alp.	102, 104,
Lauthier	Plan	224 774 873
Lagun	J. Alp.	226. 873

G
H
J
K
L
M
N
O
P
Q
R
S
T
U
V
W
X
Y
Z

P19/C3,2

2.08

Lapis
Hudon

Mad. J. G.
Olt

4.63.229,562.594 @ 596, 626, 776-875

64.65, 230 @ 233, 538, 539, 627, 628, 675, 777-8-9-780-876 à 879

H
J
K
L
M
N
O
P
Q
R
S
T
U
V
W
X
Y
Z

P19/C3,2

2.09

185

Albert
Tourat
Jamison

J.W. 23rd,
Chas 22nd, 78th
J.W. & Co 26th,

J
K
L
M
N
O
P
Q
R
S
T
U
V
W
X
Y
Z

P19/C3,2

2.10

Hughes Lottman Co
Knox Realty 447
880

K
L
M
N
O
P
Q
R
S
T
U
V
W
X
Y
Z

587
078 2858 20

782

78

Landais
Lapierre
Laurier
Leonard
Lecours
Legault
Lem.
Lepelletier
Leprieux

Mendota
Luce C. G. F.
P. G. R.
Phil
Alf
A. G.
Anna De R.
P. G.
P.

66@68, 243@247, 540, 541, 629@631. 782 à 787-881 à 885
69. 253@255, 452, 543, 633. 791 à 793-888 à 890
235,
236
236,
237, 789 887.
238, 634,
248, 632, 788 -886
278, 541.

L
M
N
O
P
Q
R
S
T
U
V
W
X
Y
Z

P19/C3,2

2.12

Montreal Hippodrome Co Ltd 5.
 Bona Cote Lumber Co 6.278,381,707
 Monin Mad L. L. 1.8.19.42.71@77,382,547,554,563,636@643,676,682.
 Mont Mad M. L. 8.16.282,545,564,677.
 Michaud Alex 70,584,
 Mouscan J. O. 78,242,547,644,805-901
 Moreau J. 112,113,133,240,241,585,586,803-4
 Moreau J. 239, 795-893
 Michopole Red Estate One Nap 256,257,433,512,797-8-895-6
 Michaud Alex 70,258@260,544,545,580,581@593,635 799 & 802-897@900
 Montreal Steamship Co 355, 394
 Mitchell Messrs R. W. 708
 Marin E. 794 892

M
 N
 O
 P
 Q
 R
 S
 T
 U
 V
 W
 X
 Y
 Z

P19/C3,2

2.13

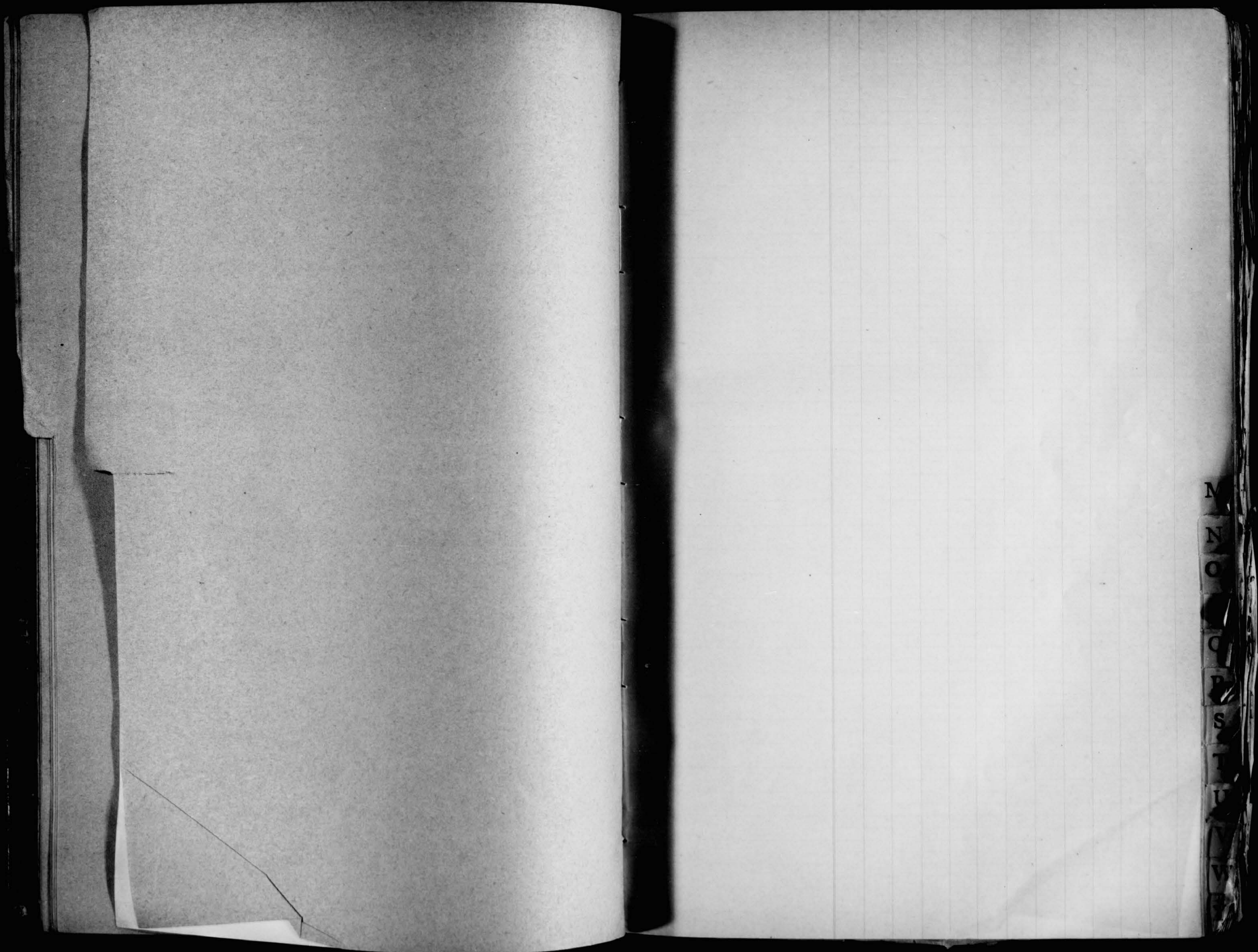

P19/C3,2

2.14

Normandeau Jos 250,

NO
NO
A
2
P
P
P

P19/C3,2

2.15

Process
Oxford Motor Cars + Boundary Ltd. 263.365,
Hwy. 116, 6145,

6
10
14
18
22
26
30
34
38
42
46
50
54
58
62
66
70
74
78
82
86
90
94
98
102
106
110
114
118
122
126
130
134
138
142
146
150
154
158
162
166
170
174
178
182
186
190
194
198
202
206
210
214
218
222
226
230
234
238
242
246
250
254
258
262
266
270
274
278
282
286
290
294
298
302
306
310
314
318
322
326
330
334
338
342
346
350
354
358
362
366
370
374
378
382
386
390
394
398
402
406
410
414
418
422
426
430
434
438
442
446
450
454
458
462
466
470
474
478
482
486
490
494
498
502
506
510
514
518
522
526
530
534
538
542
546
550
554
558
562
566
570
574
578
582
586
590
594
598
602
606
610
614
618
622
626
630
634
638
642
646
650
654
658
662
666
670
674
678
682
686
690
694
698
702
706
710
714
718
722
726
730
734
738
742
746
750
754
758
762
766
770
774
778
782
786
790
794
798
802
806
810
814
818
822
826
830
834
838
842
846
850
854
858
862
866
870
874
878
882
886
890
894
898
902
906
910
914
918
922
926
930
934
938
942
946
950
954
958
962
966
970
974
978
982
986
990
994
998
1002

208
208

Préfontaine
Pichet
Perodeau
Perrault
Proust
Pameton
Poulin

Le
Mde L. P.
Hon P.
Eug.
L. P.
J. L.
Etc

9.13. 15.22@25, 19@95, 126@182, 565@565, 146@42, 113, 678@680, 757 à 1000
43.106.
97, 98, 111, 266.
120, 121.
255, 807 903
357, 806-902
601, 602.

10
11
12
13
14
15
16
17
18
19
20
21
22
23
24
25
26
27
28
29
30
31
32
33
34
35
36
37
38
39
40
41
42
43
44
45
46
47
48
49
50
51
52
53
54
55
56
57
58
59
60
61
62
63
64
65
66
67
68
69
70
71
72
73
74
75
76
77
78
79
80
81
82
83
84
85
86
87
88
89
90
91
92
93
94
95
96
97
98
99
100

P19/C3,2

2.17

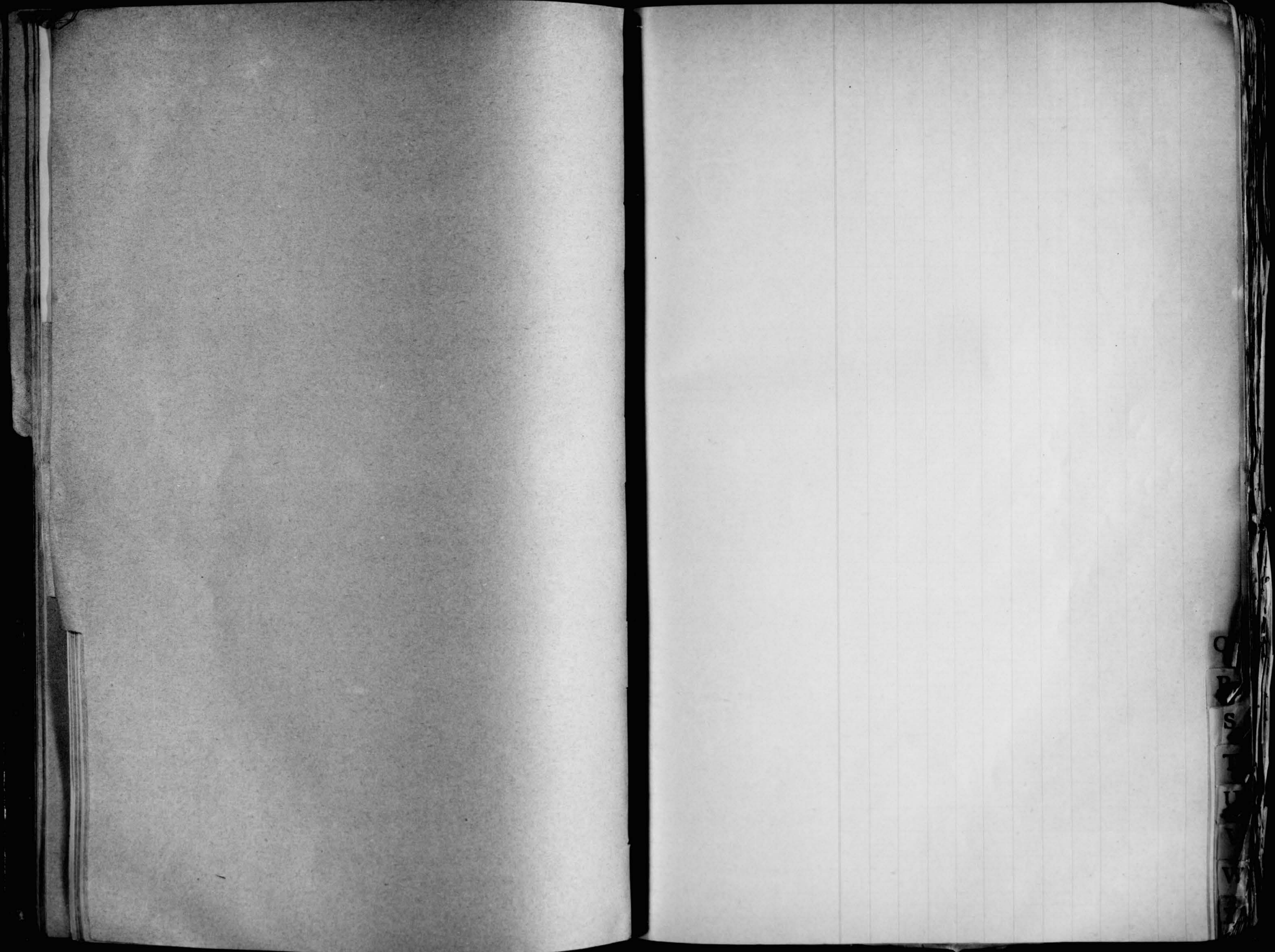

108

608 908
198

Rouillard	J. L.	108
Boyer	Jos	281, 366, 809
Lepay	H.P.	281
Richard	Pierre	365
Chisume	Jo.	808 904
Boyer	Jeanne	891

P
S
T
U
V
W

558
 709
 209-508
 408
 10908 L.E. a.m.p. i

941-950
 812 à 821

Maurinigan Water Power Co	14. 245 @ 294 367 @ 369. 456 @ 499, 500, 501, 548 @ 552, 569, 606, 607, 631,
Société d'administration Générale	114, 214,
Senecal, Brodeur & Lalonde	262.
Nicard	265, 823 822
Guardon Shoe Co Ltd	267.
St Lawrence Sugar Ref	268, 454, 824-909
St. Aubin	269, 284, 824 823-907-908
Slater Geo Co	570, 583.
Saignac	809, 905, 906

Art
 Dep
 Ltd
 F.L.

558

319

758 p.m.

voir No 2

Sevault Inc Co		270, 271, 264, 826-827-910-911
Prudel	Succ M L	121, 122, 123, 125, 127 @ 132, 274
Prud'homme	Lyon	272, 273, 571, 561, 828 912
Comilla Lymba		359, 360,
Tetrault	aug	825
Prudel & Jousset		829

1914

P19/C3,2

2.21

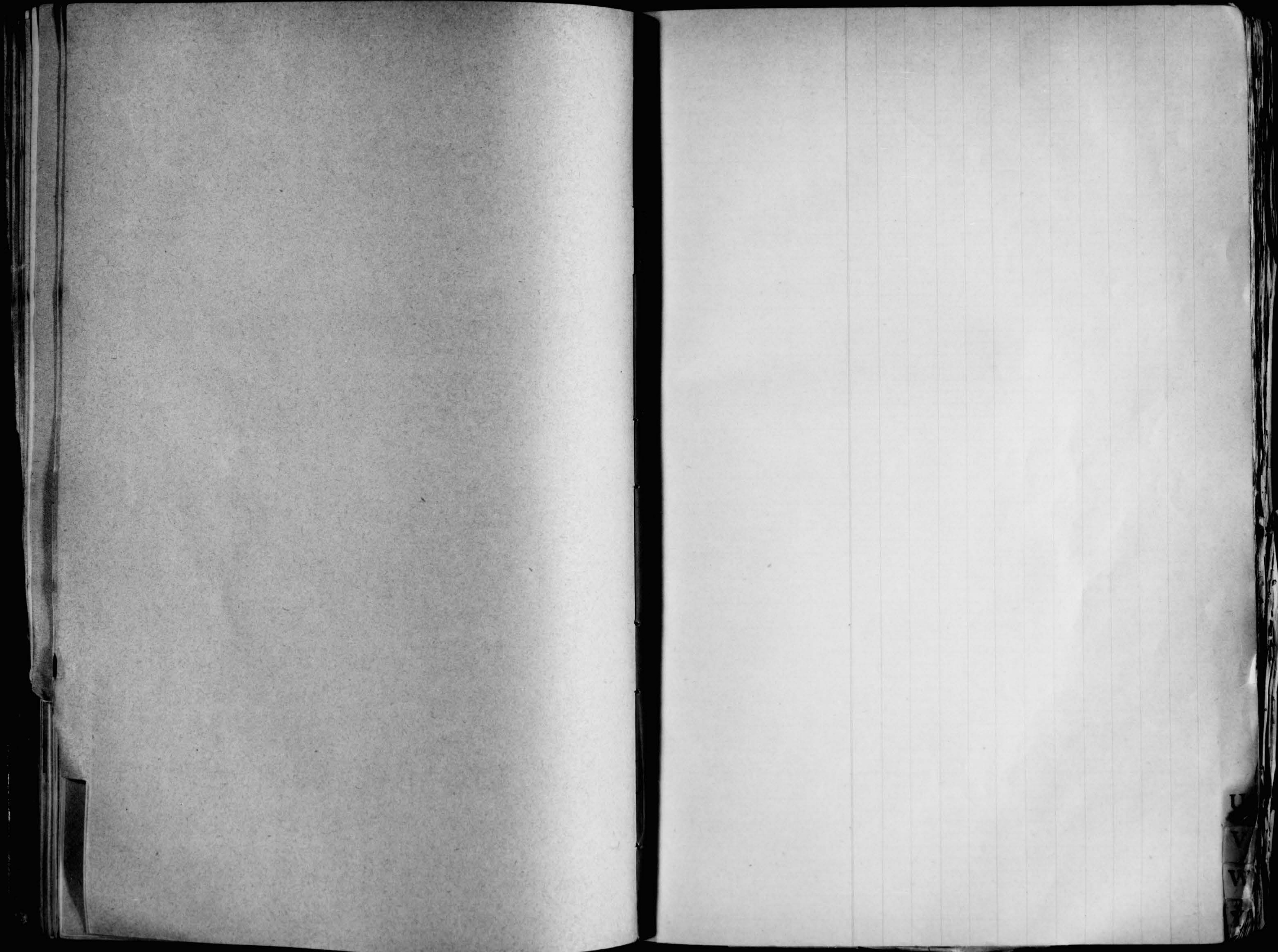

P19/C3,2

2.22

by sup.

Vian
Julce
Bigant

Luc C. D.
Mrs
J. E.

215 @ 217, 515 @ 511 830 à 832 - 915 à 918
346
701

V
V
V

P19/C3,2

2 . 2 3

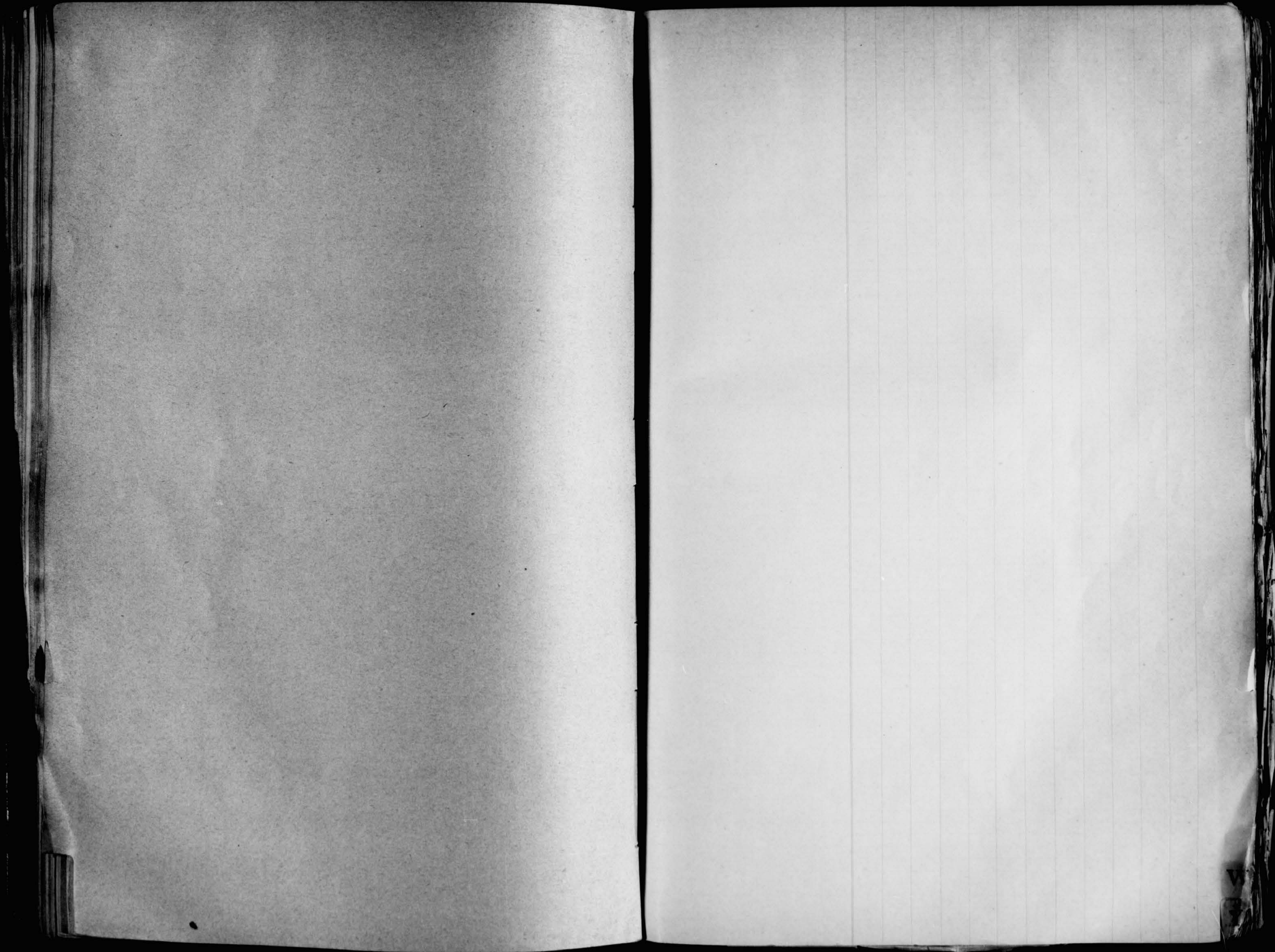

P19/C3,2

2, 24

P19/C3,2

DÉCHIRÉ

2.25

4

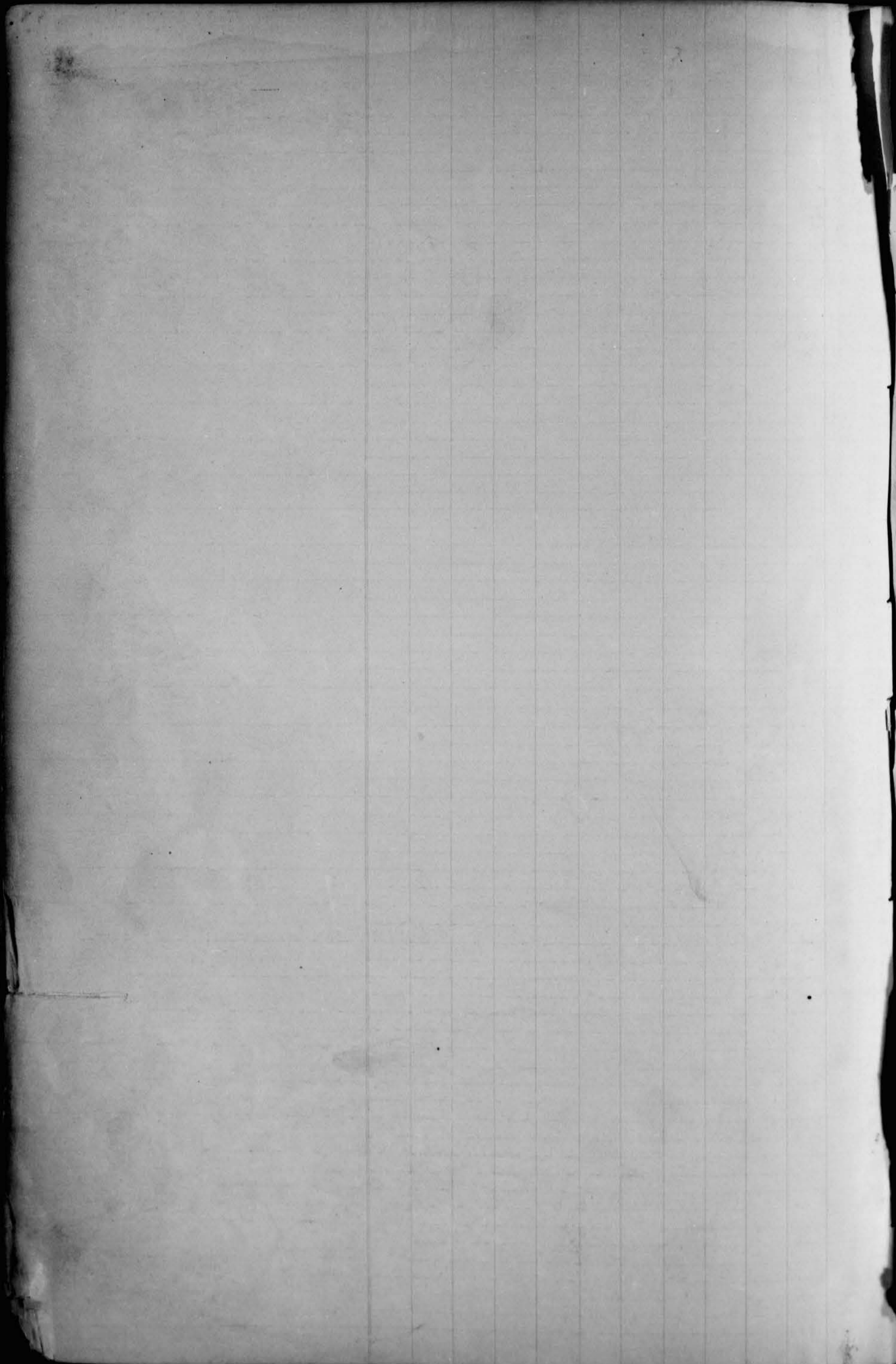

MAR 25 1914

Route

Date	Adress	1 ^{re}	2 ^e	3 ^e
3/20	Adress	21	260	62
3/21		11	260	62
3/22		11	260	62
3/23		11	260	62
3/24		11	260	62
3/25		11	260	62
3/26		11	260	62
3/27		11	260	62
3/28		11	260	62
3/29		11	260	62
3/30		11	260	62
3/31		11	260	62
3/32		11	260	62
3/33		11	260	62
3/34		11	260	62
3/35		11	260	62
3/36		11	260	62
3/37		11	260	62
3/38		11	260	62
3/39		11	260	62
3/40		11	260	62
3/41		11	260	62
3/42		11	260	62
3/43		11	260	62
3/44		11	260	62
3/45		11	260	62
3/46		11	260	62
3/47		11	260	62
3/48		11	260	62
3/49		11	260	62
3/50		11	260	62
3/51		11	260	62
3/52		11	260	62
3/53		11	260	62
3/54		11	260	62
3/55		11	260	62
3/56		11	260	62
3/57		11	260	62
3/58		11	260	62
3/59		11	260	62
3/60		11	260	62
3/61		11	260	62
3/62		11	260	62
3/63		11	260	62
3/64		11	260	62
3/65		11	260	62
3/66		11	260	62
3/67		11	260	62
3/68		11	260	62
3/69		11	260	62
3/70		11	260	62
3/71		11	260	62
3/72		11	260	62
3/73		11	260	62
3/74		11	260	62
3/75		11	260	62
3/76		11	260	62
3/77		11	260	62
3/78		11	260	62
3/79		11	260	62
3/80		11	260	62
3/81		11	260	62
3/82		11	260	62
3/83		11	260	62
3/84		11	260	62
3/85		11	260	62
3/86		11	260	62
3/87		11	260	62
3/88		11	260	62
3/89		11	260	62
3/90		11	260	62
3/91		11	260	62
3/92		11	260	62
3/93		11	260	62
3/94		11	260	62
3/95		11	260	62
3/96		11	260	62
3/97		11	260	62
3/98		11	260	62
3/99		11	260	62
3/100		11	260	62

P19/C3,2

DÉCHIRÉ

2.26

B

Egouts

1914			74		
12/500	3725	3725	89		
12/501	2980	2980	72		
12/502	2980	2980	72		
12/503	3725	3725	89		
12/504	3725	3725	89		
12/505	3725	3725	89		
12/506	3725	3725	89		
12/507	3725	3725	89		
12/508	3725	3725	89		
12/509	3725	3725	89		
12/510	3725	3725	89		
12/511	3725	3725	89		
12/512	90	90	2.6		
12/513	420	420	1.4		
12/514	90	90	2.6		
12/515	90	90	2.6		
12/516	90	90	2.6		
12/517	90	90	2.6		
12/518	318	318	76		
12/519	90	90	2.6		
12/520	90	90	2.6		
12/521	25	420	1.4		
12/522	70	720	1.3		
12/523	1580	1580	3.6		
12/524	81	810	1.9		
12/525	7	9	2.6		
12/526	956	956	1.1		
12/527	956	956	1.1		
12/528	456	456	1.1		
12/529	12060	12060	2.9		
12/530	90	90	2.6		
12/531	90	90	2.6		
12/532	90	90	2.6		
12/533	90	90	2.6		
12/534	1580	1580	3.6		
22800		529			
2412		598			
25212		4912			

B

MAR 25 1914

Alfred Jettou

Egouts

1914			74		
12/535	3975	3975	119	397	119
12/536	3975	3975	119	397	119
12/537	3975	3975	119	397	119
12/538	3975	3975	119	397	119
12/539	3975	3975	119	397	119
12/540	3975	3975	119	397	119
12/541	3975	3975	119	397	119
12/542	3975	3975	119	397	119
12/543	3975	3975	119	397	119
12/544	3975	3975	119	397	119
12/545	3975	3975	119	397	119
12/546	3975	3975	119	397	119
		4267	1309		5676
				4369	1309
					5676
					5113.52

B

St. Harris

Esouts

1914			75			arrivés en Esouts
3/101	Cannett	2325	232	70	232	70
3/102	"	2325	232	70	232	70
3/103	"	2325	232	70	232	70
3/104	"	2325	232	70	232	70
3/105	"	2325	232	70	232	70
3/106	"	2325	232	70	232	70
3/107	"	2325	232	70	232	70
3/108	"	2325	232	70	232	70
3/109	"	2325	232	70	232	70
3/110	"	2325	232	70	232	70
3/111	"	3167	316	113	316	113
			2696	113		
					2696	113
					3509	
					3500	
					37011	

B

Montreal Hippodrome Ltd.

Esouts

1914			75			arrivés en Esouts
3/112	Adam	23-	230	55		
3/113	"	23-	230	55		
3/114	"	23-	230	55		
3/115	"	23-	230	55		
3/116	"	23-	230	55		
3/117	"	23-	230	55		
3/118	"	23-	230	55		
3/119	"	23-	230	55		
3/120	"	23-	230	55		
3/121	"	23-	230	55		
3/122	"	23-	230	55		
3/123	"	11157	1115	267		
3/124	"	1055	193	46		
3/125	"	1053	192	47		
3/126	"	2375	232	56		
3/127	"	2325	232	56		
3/128	Cannett	10540	1054	53		
3/129	"	1395	139	53		
3/130	"	1430	143	46		
3/131	"	1923	192	47		
3/132	"	2125	212	56		
3/133	"	2325	232	56		
3/134	"	2325	232	56		
3/135	"	2325	232	56		
3/136	"	2325	232	56		
3/137	"	2325	232	56		
3/138	"	2325	232	56		
3/139	"	2325	232	56		
3/140	"	2325	232	56		
3/141	"	2325	232	56	232	70
3/142	"	2325	232	56		
3/143	"	2325	232	56	232	70
			17474	152		
					9280	
					464	
					99-	

8

B

MAR 25 1914

Montreal Terra-Cotta Lumber Co.

Boards

1911			yo			average	
141774	141779	192 15	192 1	576	38 22	693	
141775	,	81-	810	291	16 20	582	
141776	,	45-	450	162	9-	324	
141777	,	90-	9-	324	18-	648	
141778	,	90-	9-	324	18-	648	
141779	,	90-	9-	324	18-	648	
141780	,	90-	9-	324	18-	648	
141781	,	90-	9-	324	18-	648	
141782		39870	5987	1435	7972	3870	
			11668	4084			10752
					23236	7709	31945
							46797

78

B

Ed L St Martin et al

Boards

Boards

1912			yo			
141783	141784	3975	3925	89		
141785	,	3925	3925	10		
141786	,	3925	2725	19		
141787	,	3975	3975	95		
141788	,	3975	3975	95		
141789	,	3975	3975	95		
141790	,	3975	3975	95		
141791	,	3975	347	95		King Paper Books.
141792	,	25-	250	101		
141793	,	90-	9-	216		
141794	,	90-	9-	216		
141795	,	90-	9-	216		
141796	,	90-	9-	216		
141797	,	90-	9-	216		
141798	,	45-	450	101		
141799	,	25-	250	101		
141800	,	90-	9-	216		
141801	,	90-	9-	216		
141802	,	90-	9-	216		
141803	,	90-	9-	216		
141804	,	90-	9-	216		
141805	,	90-	9-	216		
141806	,	90-	9-	216		
141807	,	90-	9-	216		
141808	,	153-	1530	367		
141809	,	45-	450	108		
141810	,	45-	450	108		
141811	,	90-	9-	216		
141812	,	11212	1121	344	3213	147 Shutebrook
141813	,	150-	15-	1080	108-	74-
141814	,	19215	1921	1152	1152	57 60 ?
141815	,	4750	4750	114		
141816	,	3420	342	72		
141817	,	3420	342	72		
		23712	23712	207 54	11 37	

B

MAR 25 1914

ad. L. S. Marin et al

Egouts

1914			7 ^e	2 ^e tierces	
Le 27			23812	7118	25754 11639
n/335	Sicix	3425	342	82	
n/331	,	3425	342	82	
n/332	,	3425	342	82	
n/333	,	3425	342	82	
			25120	7246	2466
			397	95	
			24783	7351	25754 11639
			3062	1494	12954 6397
			21771	5857	10900 54 - 431.78

B

MAR 25 1914

ad. V. E. Mount

Egouts

1914			7 ^e		
Le 27	Montreal	3975	392	19	
n/323	,	3975	392	19	
n/324	St-Jerome	3975	397	15	
n/325	,	3975	397	15	
n/326	,	3975	397	15	
n/327	,	3975	397	15	
n/328	Clare	90	9	216	
n/329	,	90	9	135	
n/330	,	90	9	115	
n/331	,	90	9	216	
n/332	,	90	9	216	
n/333	St-Arc	15960	1596	263	
			8118	19-3	

B

MAR 25 1914

Crifontaine

Egouts

1914			7 ^e		
Le 27	Crifontaine	3465	346	83	
n/1529	,	3465	346	83	
n/1530	,	3465	346	83	
n/1531	,	3465	346	83	
n/1532	,	3465	346	83	
n/1533	,	3465	346	83	
n/1534	,	3465	346	83	
n/1535	,	3465	346	83	
n/1536	,	3465	346	83	
n/1537	,	3465	346	83	
n/1538	,	3465	346	83	
n/1539	,	3465	346	83	
n/1540	,	3465	346	83	
n/1541	,	3465	346	83	
n/1542	,	3465	346	83	
n/1543	,	3465	346	83	
n/1544	,	3465	346	83	
n/1545	,	3465	346	83	
n/1546	,	3465	346	83	
n/1547	,	3465	346	83	
n/1548	,	3465	346	83	
n/1549	,	3465	346	83	
n/1550	,	3465	346	83	
n/1551	,	3465	346	83	
n/1552	,	3465	346	83	
			11418	2130	

01

B

MAR 25 1914

J. Trifortaine

Egouts

1914			40		Arrivées Subsidi
18/1036	Orléans	34 65	34 6	83	
18/1037	"	34 65	34 6	83	
18/1038	"	34 65	34 6	83	
18/1039	"	34 65	34 6	83	104
18/1040	"	34 65	34 6	83	
18/1041	"	34 65	34 6	83	
18/1042	"	34 65	34 6	83	
18/1043	"	34 65	34 6	83	
18/1044	"	34 65	34 6	83	
18/1045	"	34 65	34 6	83	
18/1046	"	34 65	34 6	83	
18/1047	"	34 65	34 6	83	
18/1048	"	34 65	34 6	83	
18/1049	"	34 65	34 6	83	
18/1050	"	34 65	34 6	83	
18/1051	"	34 65	34 6	83	
18/1052	"	34 65	34 6	83	
18/1053	"	34 65	34 6	83	
18/1054	"	34 65	34 6	83	
18/1055	"	34 65	34 6	83	
18/1056	"	34 65	34 6	83	
18/1057	"	34 65	34 6	83	
18/1058	"	34 65	34 6	83	
18/1059	"	34 65	34 6	83	
18/1060	"	34 65	34 6	83	
18/1061	"	34 65	34 6	83	
18/1062	"	34 65	34 6	83	
18/1063	"	34 65	34 6	83	
18/1064	"	34 65	34 6	83	
18/1065	"	34 65	34 6	83	
18/1066	"	34 65	34 6	83	
18/1067	"	34 65	34 6	83	
18/1068	"	34 65	34 6	83	
18/1069	"	34 65	34 6	83	
18/1070	"	34 65	34 6	83	
18/1071	"	34 65	34 6	83	
18/1072	"	34 65	34 6	83	
18/1073	"	34 65	34 6	83	
18/1074	"	34 65	34 6	83	
18/1075	"	34 65	34 6	83	
18/1076	"	34 65	34 6	83	
18/1077	"	34 65	34 6	83	
18/1078	"	34 65	34 6	83	
18/1079	"	34 65	34 6	83	
18/1080	"	34 65	34 6	83	
18/1081	"	34 65	34 6	83	
18/1082	"	34 65	34 6	83	
18/1083	"	34 65	34 6	83	
18/1084	"	34 65	34 6	83	
18/1085	"	34 65	34 6	83	
18/1086	"	34 65	34 6	83	
18/1087	"	34 65	34 6	83	
18/1088	"	34 65	34 6	83	
		222 87	24 26	34 6	104

11

B

MAR 25 1914

J. Trifortaine

Egouts

1914			40		Arrivées Subsidi
18/1039	Orléans	34 65	34 6	83	
18/1040	"	34 65	34 6	83	
18/1059	"	34 65	34 6	83	
18/1060	"	34 65	34 6	83	
18/1061	"	34 65	34 6	83	
18/1062	"	34 65	34 6	83	
18/1063	"	34 65	34 6	83	
18/1064	"	34 65	34 6	83	
18/1065	"	34 65	34 6	83	
18/1066	"	34 65	34 6	83	
18/1067	"	34 65	34 6	83	
18/1068	"	34 65	34 6	83	
18/1069	"	34 65	34 6	83	
18/1070	"	34 65	34 6	83	
18/1071	"	34 65	34 6	83	
18/1072	"	34 65	34 6	83	
18/1073	"	34 65	34 6	83	
18/1074	"	34 65	34 6	83	
18/1075	"	34 65	34 6	83	
18/1076	"	34 65	34 6	83	
18/1077	"	34 65	34 6	83	
18/1078	"	34 65	34 6	83	
18/1079	"	34 65	34 6	83	
18/1080	"	34 65	34 6	83	
18/1081	"	34 65	34 6	83	
18/1082	"	34 65	34 6	83	
18/1083	"	34 65	34 6	83	
18/1084	"	34 65	34 6	83	
18/1085	"	34 65	34 6	83	
18/1086	"	34 65	34 6	83	
18/1087	"	34 65	34 6	83	
18/1088	"	34 65	34 6	83	
		336 10	80 92	34 6	104

B

B. Prifontaine

1875 25 1816

SCOUTS

1914			7 ^e	années 24 intérêts	
1877			53610	8092	326 104
↓ 1878	Orléans	3465	346	83	
↓ 1879	"	3465	346	83	
x 1880	"	3465	346	83	
↓ 1881	"	3465	346	83	
↓ 1882	"	3465	346	83	
↓ 1883	"	3465	346	83	
↓ 1884	"	3465	346	83	
↓ 1885	"	3465	346	83	
↓ 1886	"	3465	346	83	
↓ 1887	"	3465	346	83	
↓ 1888	"	3465	346	83	
↓ 1889	"	3465	346	83	
↓ 1890	"	3465	346	83	
↓ 1891	"	3465	346	83	
↓ 1892	"	3465	346	83	
↓ 1893	"	3465	346	83	
↓ 1894	"	3465	346	83	
↓ 1895	"	3465	346	83	
↓ 1896	"	3465	346	83	
↓ 1897	"	3465	346	83	
↓ 1898	"	3465	346	83	
↓ 1899	"	3465	346	83	
↓ 1900	"	3465	346	83	
↓ 1901	"	3465	346	83	
↓ 1902	"	3465	346	83	
↓ 1903	"	3465	346	83	
↓ 1904	"	3465	346	83	
↓ 1905	"	3465	346	83	
↓ 1906	"	3465	346	83	
↓ 1907	"	3465	346	83	
↓ 1908	"	3465	346	83	
↓ 1909	"	3465	346	83	
↓ 1910	"	3465	346	83	
↓ 1911	"	3465	346	83	
↓ 1912	"	3465	346	83	
↓ 1913	"	3465	346	83	
↓ 1914	"	3465	346	83	
			44706	10954	326 104

B

B. Prifontaine

1875 25 1816

SCOUTS

1914			7 ^e	années 24 intérêts	
1877			44706	10954	326 104
↓ 1878	Calicut	2547	354	25	
↓ 1879	"	2547	354	25	
↓ 1880	"	2547	354	25	
↓ 1881	"	2547	354	25	
x 1882	"	2547	354	25	
x 1883	"	2547	354	25	
↓ 1884	"	2547	354	25	
↓ 1885	"	2547	354	25	
↓ 1886	"	2547	354	25	
↓ 1887	"	2547	354	25	
↓ 1888	"	2547	354	25	
↓ 1889	"	2547	354	25	
↓ 1890	"	2547	354	25	
↓ 1891	"	2547	354	25	
↓ 1892	"	2547	354	25	
↓ 1893	"	2547	354	25	
↓ 1894	"	2547	354	25	
↓ 1895	"	2547	354	25	
↓ 1896	"	2547	354	25	
↓ 1897	"	2547	354	25	
↓ 1898	"	2547	354	25	
↓ 1899	"	2547	354	25	
↓ 1900	"	2547	354	25	
↓ 1901	"	2547	354	25	
↓ 1902	"	2547	354	25	
↓ 1903	"	2547	354	25	
↓ 1904	"	2547	354	25	
↓ 1905	"	2547	354	25	
↓ 1906	"	2547	354	25	
↓ 1907	"	2547	354	25	
↓ 1908	"	2547	354	25	
↓ 1909	"	2547	354	25	
↓ 1910	"	2547	354	25	
↓ 1911	"	2547	354	25	
↓ 1912	"	2547	354	25	
↓ 1913	"	2547	354	25	
↓ 1914	"	2547	354	25	
			44706	10954	326 104

B
Shawinigan Water & Power Co.

Egouts

1914			72	
Feb 17/1001	D'Arc	3475	347	82
17/1011	"	3475	347	82
17/1021	"	3475	347	82
17/1031	"	3475	347	82
17/1041	"	3475	347	82
17/1051	Orléans	24653	2465	904
11/507	"	3465	346	83
11/509	"	3465	346	83
11/590	"	3465	346	83
11/591	"	3465	346	83
11/592	"	3465	346	83
11/593	"	3465	346	83
11/594	"	3465	346	83
11/595	"	3465	346	83
11/596	"	3465	346	83
11/597	"	3465	346	83
11/598	"	3465	346	83
11/599	"	3465	346	83
			9627	310

11929

B
Troisfontaines
Egouts

1914			72	
Lev 15/1001	Orléans	3465	346	82
15/1003	"	3465	346	82
			692	166

Compte additionnel

P19/C3,2

DÉCHIRÉ

2.33

16

C

ad. W.E. Mount

Reouts

			6 ^e			
1914						
12/1213	JDarc	3975	397	119		
12/1214	"	3975	397	119		
12/1219	"	3975	397	119		
12/1220	"	3975	397	119		
12/1221	"	3975	397	119		
12/1222	"	3975	397	119		
			2392	714		3006

C

APR 1 1914

Société de Jésus

Reouts

			6 ^e			
1914						
12/1276	JDarc	3975	397	119		
12/1277	"	3975	397	119		
12/1278	"	3975	397	119		
12/1279	"	3975	397	119		
12/1280	"	3975	397	119		
12/1281	"	3975	397	119		
12/1282	"	3975	397	119		
			2499	833		3332

17

C

Apr 1 1914

Société de Jésus

Reouts

		6 ^e		amortissement		Intérêt	
1914							
12/1692	Reservations	2391	239	86	239	129	
12/1693	"	26-	260	94	260	140	
12/1692	"	26-	260	94	260	140	
12/1691	"	26-	260	94	260	140	
12/1690	"	26-	260	94	260	140	
12/1689	"	26-	260	94	260	140	
12/1688	"	26-	260	94	260	140	
12/1687	"	26-	260	94	260	140	
12/1686	JDarc	3975	397	143	397	215	
12/1685	"	3975	397	143	397	215	
12/1684	"	3975	397	143	397	215	
12/1683	"	3975	397	143	397	215	
12/1682	"	3975	397	143	397	215	
12/1681	"	3975	397	143	397	215	
12/1680	"	3975	397	143	397	215	
12/1679	"	3975	397	143	397	215	
12/1678	"	3975	397	143	397	215	
12/1677	"	3975	397	143	397	215	
12/1676	"	3975	397	143	397	215	
12/1675	"	14310	1431	515	1431	772	
12/1674	"	13992	1399	504	1399	755	
12/1673	"	3975	397	143	397	215	
12/1672	"	3975	397	143	397	215	
12/1671	"	3975	397	143	397	215	
12/1670	"	3975	397	143	397	215	
12/1669	"	3975	397	143	397	215	
12/1668	"	3975	397	143	397	215	
12/1667	"	3975	397	143	397	215	
12/1666	"	3975	397	143	397	215	
12/1665	"	3975	397	143	397	215	
12/1664	"	3975	397	143	397	215	
12/1663	"	3975	397	143	397	215	
12/1662	"	3975	397	143	397	215	
12/1661	"	3975	397	143	397	215	
12/1660	"	3975	397	143	397	215	
12/1659	"	7950	795	286	795	429	
12/1658	"	1431	143	51	143	77	
			11306	4073		15379	
					11306	5983	17289
							35272

C

APR 1 1914

La Desjardins

Ecoute

1914			6 ^e		
12/686	Desjardins	26-	260.	78	
12/684		26-	260.	78	
12/683		26-	260.	78	
12/681		2080	208.	62	
12/485	Jd'arc	3975	397.	119	
12/487		3975	397.	119	
12/488		3975	397.	119	
12/489		3975	397.	119	
12/490		4770	477.	143	
12/491		3180	318.	95	
12/492		3975	397.	119	
12/492		14310	1431.	429	
12/608		3180	318.	95	
12/609		4770	477.	143	
12/610		3975	397.	119	
12/611		3975	397.	119	
12/612		3975	397.	119	
12/613		3975	397.	119	
12/614		3975	397.	119	
12/615		3975	397.	119	
12/616		3975	397.	119	
			8173	2629	

f 11402

C

APR 1 1914

ad. L. J. S. Morin et al

Ecoute

1914			6 ^e		
12/479	D'Arc	3975	397.	119	
12/480		3975	397.	119	
12/481		3975	397.	119	
12/482		3975	397.	119	
12/623		3975	397.	119	
12/624		3975	397.	119	
12/625		3975	397.	119	
12/626		3975	397.	119	
12/631		3975	397.	119	
12/632		3975	397.	119	
12/633		3180	318.	95	
			4288	1285	

f 5573

C

M. J. A. Grimard

Reouts

1914		6°		arrivées Intérêt	
17/140	D'arc	3975	397	143	397 143
17/141		3975	397	143	397 143
17/142		3975	397	143	397 143
17/143		3975	397	143	397 143
17/144		3975	397	143	397 143
17/145		3975	397	143	397 143
17/146		3975	397	143	397 143
17/147		3975	397	143	397 143
17/148		3975	397	143	397 143
17/149		3975	397	143	397 143
17/150		3975	397	143	397 143
17/151		3975	397	143	397 143
17/152		3975	397	143	397 143
17/153		3975	397	143	397 143
17/154		3975	397	143	397 143
17/155		3975	397	143	397 143
17/156		3975	397	143	397 143
17/157		3975	397	143	397 143
		7146	2574		9720
				7146	2574 9720
					19440

C

APR 1 1914

Hon. Gen. E. Amyot

Reouts

1914		6°	
12/732	Desjardins	26-	260 78
12/733		26-	260 78
12/734		26-	260 78
12/735		26-	260 78
12/736		26-	260 78
12/737		26-	260 78
12/738		26-	260 78
12/739		26-	260 78
12/740		26-	260 78
12/741		26-	260 78
		26-	780

3380

C
J. Prefontaine

APR 1 1914

Egouts

1914		6 ^e	arrivages intérêts
Mars 18/700	Bombon	25 08	2 50 75
18/703		34 20	3 44 103
18/704		34 20	3 44 103
18/706		34 20	3 44 103
18/707		34 20	3 44 103
18/708		34 20	3 44 103
18/709		34 20	3 44 103
18/710		34 20	3 44 103
18/711		34 20	3 44 103
18/712		34 20	3 44 103
18/713		34 20	3 44 103
18/714		34 20	3 44 103
18/715		34 20	3 44 103
18/716		34 20	3 44 103
18/717		34 20	3 44 103
18/718		34 20	3 44 103
18/719		34 20	3 44 103
18/720		34 20	3 44 103
18/721		34 20	3 44 103
18/722		34 20	3 44 103
18/723		34 20	3 44 103
18/724		34 20	3 44 103
18/725		34 20	3 44 103
18/727		34 20	3 44 103
18/728		34 20	3 44 103
18/729		34 20	3 44 103
18/905		34 20	3 44 103
18/906		34 20	3 44 103
18/907		34 20	3 44 103
18/908		34 20	3 44 103
18/909		34 20	3 44 103
18/910		34 20	3 44 103
18/911		34 20	3 44 103
		11194	3391 342 123

C
J. Prefontaine

APR 1 1914

Egouts

1914		6 ^e	arrivages intérêts
Mars 18/912	Bombon	111 94	33 91 3 44 123
18/913		34 20	3 44 103
18/914		34 20	3 44 103
18/915		34 20	3 44 103
18/916		34 20	3 44 103
18/917		34 20	3 44 103
18/918		34 20	3 44 103
18/919		34 20	3 44 103
18/920		34 20	3 44 103
18/921		34 20	3 44 103
18/922		34 20	3 44 103
18/923		34 20	3 44 103
18/924		34 20	3 44 103
18/925		34 20	3 44 103
18/926		34 20	3 44 103
18/927		34 20	3 44 103
18/928		34 20	3 44 103
18/929		34 20	3 44 103
18/930		34 20	3 44 103
18/931		34 20	3 44 103
18/932		34 20	3 44 103
18/933		34 20	3 44 103
18/934		34 20	3 44 103
18/935		34 20	3 44 103
18/936		34 20	3 44 103
18/937		34 20	3 44 103
18/938		34 20	3 44 103
18/939		34 20	3 44 103
18/940		34 20	3 44 103
18/941		34 20	3 44 103
18/942		34 20	3 44 103
18/943		34 20	3 44 103
		22131	6687 342 123

C
J. Prifontaine

Egouts

1914			6'		ancreages entree	
			22181	6687	342	123
18/944	Courbon	3420	344	103		
18/945	"	3420	344	103		
18/665	"	3420	344	103		
18/666	"	3420	344	103		
18/667	"	3420	344	103		
18/668	"	3420	344	103		
18/669	"	3420	344	103		
18/670	"	3420	344	103		
18/671	"	3420	344	103		
18/672	"	3420	344	103		
18/673	"	3420	344	103		
18/674	"	3420	344	103		
18/675	"	3420	344	103		
18/676	"	3420	344	103		
18/677	"	3420	344	103		
18/678	"	3420	344	103		
18/679	"	3420	344	103		
18/680	"	3420	344	103		
18/681	"	3420	344	103		
18/682	"	3420	344	103		
18/683	"	3420	344	103		
18/684	"	3420	344	103		
18/685	"	3420	344	103		
18/686	"	3420	344	103		
18/687	"	3420	344	103		
18/688	"	3420	344	103		
18/689	"	3420	344	103		
18/690	"	3420	344	103		
18/664	"	3420	344	103		
18/665	"	3420	344	103		
18/666	"	3420	344	103		
18/667	"	3420	344	103		
18/668	"	3420	344	103		
18/669	"	3420	344	103		
			33082	9983	342	123

C
J. Prifontaine

Egouts

1914			6'		ancreages entree	
			33082	9983	342	123
18/970	Courbon	3420	344	103		
18/971	"	3420	344	103		
18/972	"	3420	344	103		
18/973	"	3420	344	103		
18/974	"	3420	344	103		
18/975	"	3420	344	103		
18/976	"	3420	344	103		
18/977	"	3420	344	103		
18/978	"	3420	344	103		
18/979	"	3420	344	103		
18/980	"	3420	344	103		
18/981	"	3420	344	103		
18/982	"	3420	344	103		
18/983	"	3420	344	103		
18/984	"	3420	344	103		
18/985	"	3420	344	103		
18/986	"	3420	344	103		
18/987	"	3420	344	103		
18/988	"	3420	344	103		
18/989	"	3420	344	103		
18/990	"	3420	344	103		
18/991	"	3420	344	103		
18/992	"	3420	344	103		
18/993	"	3420	344	103		
18/994	"	3420	344	103		
18/995	"	3420	344	103		
18/996	"	3420	344	103		
18/997	"	3420	344	103		
18/998	"	3420	344	103		
18/999	"	3420	344	103		
18/1000	"	3420	344	103		
18/1001	"	3420	344	103		
			44026	13279	342	123
			43624	13156		

Montreal

ajuoq

Égouts				1914			
Year	Month	Day	Hour	Year	Month	Day	Hour
1911	Jan	10	1230	1911	Jan	10	1230
1911	Jan	11	1231	1911	Jan	11	1231
1911	Jan	12	1232	1911	Jan	12	1232
1911	Jan	13	1233	1911	Jan	13	1233
1911	Jan	14	1250	1911	Jan	14	1250
1911	Jan	15	1151	1911	Jan	15	1151
1911	Jan	16	1154	1911	Jan	16	1154
1911	Jan	17	1153	1911	Jan	17	1153
1911	Jan	18	1154	1911	Jan	18	1154
1911	Jan	19	1155	1911	Jan	19	1155
1911	Jan	20	1156	1911	Jan	20	1156
1911	Jan	21	1157	1911	Jan	21	1157
1911	Jan	22	1158	1911	Jan	22	1158
1911	Jan	23	1159	1911	Jan	23	1159
1911	Jan	24	1159	1911	Jan	24	1159
1911	Jan	25	1159	1911	Jan	25	1159
1911	Jan	26	1159	1911	Jan	26	1159
1911	Jan	27	1159	1911	Jan	27	1159
1911	Jan	28	1159	1911	Jan	28	1159
1911	Jan	29	1159	1911	Jan	29	1159
1911	Jan	30	1159	1911	Jan	30	1159

G
Sec. des Serv. Vieilles Réc.

APR 20 1011

Egouts

1914			32				
Year	Month	Day	Year	Month	Day	Hour	
1914	April	10	1230	1914	April	10	1230
1914	April	11	1231	1914	April	11	1231
1914	April	12	1232	1914	April	12	1232
1914	April	13	1233	1914	April	13	1233
1914	April	14	1250	1914	April	14	1250
1914	April	15	1151	1914	April	15	1151
1914	April	16	1154	1914	April	16	1154
1914	April	17	1153	1914	April	17	1153
1914	April	18	1154	1914	April	18	1154
1914	April	19	1155	1914	April	19	1155
1914	April	20	1156	1914	April	20	1156
1914	April	21	1157	1914	April	21	1157
1914	April	22	1158	1914	April	22	1158
1914	April	23	1159	1914	April	23	1159
1914	April	24	1159	1914	April	24	1159
1914	April	25	1159	1914	April	25	1159
1914	April	26	1159	1914	April	26	1159
1914	April	27	1159	1914	April	27	1159
1914	April	28	1159	1914	April	28	1159
1914	April	29	1159	1914	April	29	1159
1914	April	30	1159	1914	April	30	1159

12263 6386 1513 2107

G

APR 20 1914

Société des Terr. Viauvillais Ltée.

Egouts

1914		3 ^e	arrérages Intérêt		
Avril 10		35829	18790	26902	16151
12/694	Phéidare	3780	378	181	
12/695	"	3780	378	181	
12/696	"	3780	378	181	
12/697	"	3780	378	181	
12/698	"	3780	378	181	
12/699	"	3780	378	181	
12/700	"	3780	378	181	
12/1487	"	3780	378	181	
12/1488	"	3780	378	181	
12/1489	"	3780	378	181	
12/1490	"	3780	378	181	
12/1491	"	3780	378	181	
12/1492	"	3780	378	181	
12/1493	"	3780	378	181	
12/1494	"	3780	378	181	
2/691	"	3780	378	181	
2/692	"	3780	378	181	
2/693	"	3780	378	181	
2/694	"	3780	378	181	
2/695	"	3780	378	181	
2/696	"	3780	378	181	
2/697	"	3780	378	181	
2/698	"	3780	378	181	
2/1169	"	3360	336	161	
2/1170	"	3360	336	161	
2/1171	"	3360	336	161	
2/1172	"	3360	336	161	
2/1173	"	3360	336	161	
2/1174	"	3360	336	161	
2/1175	"	3150	315	151	
1/1165	2 ^e Avenue	4275	427	231	427 256
1/1166	"	4275	427	231	427 256
		47708	24532	27756	16663

G

APR 20 1914

Société des Terr. Viauvillais Ltée.

Egouts

1914		3 ^e	arrérages Intérêt		
Avril 10		47708	24532	27756	16663
1/1167	2 ^e Ave.	4275	427	231	427 256
1/1168	"	4275	427	231	427 256
1/1169	"	4275	427	231	427 256
1/1170	"	4275	427	231	427 256
1/1171	"	4275	427	231	427 256
1/1172	"	4275	427	231	427 256
1/1173	"	4275	427	231	427 256
1/1174	"	4275	427	231	427 256
1/1175	"	4275	427	231	427 256
1/1176	"	4275	427	231	427 256
1/1177	"	4275	427	231	427 256
1/1178	"	4275	427	231	427 256
1/1179	"	4275	427	231	427 256
1/1180	"	4275	427	231	427 256
1/1181	"	4275	427	231	427 256
1/1182	"	4275	427	231	427 256
1/1183	"	4275	427	231	427 256
1/1184	"	4275	427	231	427 256
1/1185	"	4275	427	231	427 256
1/1186	"	4275	427	231	427 256
1/1187	"	4275	427	231	427 256
1/1188	"	4275	427	231	427 256
1/1189	"	4275	427	231	427 256
1/1190	"	4275	427	231	427 256
1/1191	"	4275	427	231	427 256
1/1192	"	4275	427	231	427 256
1/1193	"	4275	427	231	427 256
1/1194	"	4275	427	231	427 256
1/1195	"	4275	427	231	427 256
1/1196	"	4275	427	231	427 256
1/1197	"	4275	427	231	427 256
1/1198	"	4275	427	231	427 256
		61477	31912	38856	23819

G

APR 20 1914

Soc. des Terr. Viauville Ltée.

Egouts

1914			3 ^e	arrivées Surtax		
Avril 10			61477	31918	38858	23319
19/717	2 ^e Avenue	4275	427	231	427	256
19/718	"	4275	427	231	427	256
19/719	"	4275	427	231	427	256
19/720	"	4275	427	231	427	256
19/721	"	4275	427	231	427	256
19/722	"	4275	427	231	427	256
19/723	"	4275	427	231	427	256
19/724	"	4275	427	231	427	256
19/725	"	4275	427	231	427	256
19/726	"	4275	427	231	427	256
19/727	"	4275	427	231	427	256
19/728	"	4275	427	231	427	256
19/729	"	4275	427	231	427	256
19/730	"	4275	427	231	427	256
19/731	"	4275	427	231	427	256
19/732	"	4275	427	231	427	256
19/733	"	4275	427	231	427	256
19/734	"	4275	427	231	427	256
19/735	"	4275	427	231	427	256
19/736	"	4275	427	231	427	256
19/737	"	4275	427	231	427	256
19/738	"	4275	427	231	427	256
19/739	"	4275	427	231	427	256
19/740	"	4275	427	231	427	256
19/741	"	4275	427	231	427	256
19/742	"	4275	427	231	427	256
19/743	"	4275	427	231	427	256
19/744	"	4275	427	231	427	256
19/745	"	4275	427	231	427	256
19/746	"	4275	427	205		
19/747	"	4275	427	205		
19/748	"	4275	427	205		
			75141	39132	51241	30743

G

APR 20 1914

Soc. des Terr. Viauville Ltée.

Egouts

1914			3 ^e	arrivées Surtax		
Avril 10			75141	39132	51241	30743
19/749	2 ^e Avenue	4275	427	205		
19/750	"	4275	427	205		
19/751	"	2765	276	122		
19/752	3 ^e Avenue	3247	324	156		
19/753	"	4075	407	193		
19/754	"	4075	407	193		
19/755	"	4075	407	193		
19/756	"	4075	407	193		
19/757	"	4075	407	193		
19/758	"	4075	407	193		
19/759	"	4075	407	193		
19/760	"	4075	407	193		
19/761	"	4075	407	193		
19/762	"	4075	407	193		
19/763	"	3770	377	181		
19/764	"	4075	407	193		
19/765	"	4075	407	193		
19/766	"	4075	407	193		
19/767	"	4075	407	193		
19/768	"	4075	407	193		
19/769	"	4075	407	193		
19/770	4 ^e Avenue	2698	269	129		
19/771	"	38-	380	182		
19/772	"	38-	380	182		
19/773	"	38-	380	182		
19/774	"	38-	380	182		
19/775	"	38-	380	182		
19/776	"	38-	380	182		
19/777	"	38-	380	182		
19/778	"	38-	380	182		
19/779	"	38-	380	182		
19/780	"	38-	380	182		
19/781	"	38-	380	182		
19/782	"	38-	380	182		
19/783	"	38-	380	182		
19/784	"	38-	380	182		
19/785	"	38-	380	182		
19/786	"	38-	380	182		
19/787	"	38-	380	182		
19/788	"	38-	380	182		
19/789	"	38-	380	182		
19/790	"	38-	380	182		
			12429	45026	51241	30743

G

APR 20 1914

Soc. des Terr. Beauville Ltée

Reçus

1914			3 ^e	arrivages intérêts		
Avril 10			87429	45026	51241	30743
12/1469	4 ^e Ave.	38-	380	182		
12/1470	"	38-	380	182		
12/1471	"	38-	380	182		
12/1472	"	38-	380	182		
12/1473	"	38-	380	182		
12/1474	"	38-	380	182		
12/1475	"	38-	380	182		
12/1476	"	395r	395	190		
12/1477	"	395r	395	190		
12/1478	"	395r	395	190		
12/1479	"	395r	395	190		
12/1480	"	395r	395	190		
12/1481	"	395r	395	190		
12/1482	"	395r	395	190		
12/1483	"	395r	395	190		
12/1484	"	395r	395	190		
12/1485	"	395r	395	190		
12/1494	"	15r -	1540	730		
12/1503	"	15r -	1540	521	1570	912
12/1547	"	38-	380	205	380	228
12/1548	"	38-	380	205	380	228
12/1549	"	38-	380	205	380	228
12/1550	"	38-	380	205	380	228
12/1551	"	38-	380	205	380	228
12/1552	"	38-	380	205	380	228
12/1553	"	38-	380	205	380	228
12/1554	"	38-	380	205	380	228
12/1555	"	38-	380	205	380	228
12/1556	"	38-	380	205	380	228
12/1557	"	38-	380	205	380	228
12/1558	"	38-	380	205	380	228
12/1559	"	38-	380	205	380	228
			102019	51416	57701	34619

G

APR 20 1914

Soc. des Terr. Beauville Ltée

Reçus

1914			3 ^e	arrivages intérêts		
Avril 10			102019	51416	57701	34619
12/1560	11 ^e Avenue	38-	380	205	380	228
12/1561	"	38-	380	205	380	228
12/1562	"	38-	380	205	380	228
12/1563	"	38-	380	205	380	228
12/1564	"	38-	380	205	380	228
12/1565	"	38-	380	205	380	228
12/1566	"	38-	380	205	380	228
12/1567	"	38-	380	205	380	228
12/1568	"	38-	380	205	380	228
12/1569	"	38-	380	205	380	228
12/1570	"	38-	380	205	380	228
12/1571	"	38-	380	205	380	228
12/1572	"	38-	380	205	380	228
12/1573	"	38-	380	205	380	228
12/1574	"	38-	380	205	380	228
12/1575	"	38-	380	205	380	228
12/1576	"	38-	380	205	380	228
12/1577	"	38-	380	205	380	228
12/1578	"	38-	380	205	380	228
12/1579	"	38-	380	205	380	228
12/1580	"	38-	380	205	380	228
12/1581	"	38-	380	205	380	228
12/1582	"	38-	380	205	380	228
12/1583	"	38-	380	205	380	228
12/1584	"	38-	380	205	380	228
12/1585	"	38-	380	205	380	228
12/1586	"	38-	380	205	380	228
12/1587	"	38-	380	205	380	228
12/1588	"	38-	380	205	380	228
12/1589	"	38-	380	205	380	228
12/1590	"	38-	380	205	380	228
2/1591	"	38-	380	205	380	228
			115875	57646	66521	41091

10

G

APR 20 1914

Société des Terr. Viauville Ltée.

Egouts

1914			3 ^e	arrivages Intérêt		
Avril 10			113873	57646	66821	40091
2/612	H ^s Ave.	38 -	380	182		
2/613	"	38 -	380	182		
2/614	"	38 -	380	182		
2/615	"	38 -	380	182		
2/616	"	38 -	380	182		
2/617	"	38 -	380	182		
2/618	"	38 -	380	182		
2/619	"	38 -	380	182		
2/620	"	38 -	380	182		
2/621	"	38 -	380	182		
2/622	"	38 -	380	182		
2/623	"	38 -	380	182		
2/624	"	38 -	380	182		
2/625	"	38 -	380	182		
2/626	"	38 -	380	182		
2/627	"	38 -	380	182		
2/628	"	38 -	380	182		
2/629	"	38 -	380	182		
2/630	"	38 -	380	182		
2/631	"	39.54	395	190		
2/632	"	39.54	395	190		
2/633	"	39.54	395	190		
2/634	"	39.54	395	190		
2/635	"	39.54	395	190		
2/636	"	39.54	395	190		
2/637	"	39.54	395	190		
2/638	"	39.54	395	190		
2/639	"	39.54	395	190		
2/640	"	39.54	395	190		
2/691	"	152 -	1520	730		
2/700	"	152 -	1520	821	1520	912
2/709	"	38 -	380	215	380	228
			128463	64760	68721	41231

G

APR 20 1914

Société des Terr. Viauville Ltée.

Egouts

1914			3 ^e	arrivages Intérêt		
Avril 10			128463	64760	68721	41231
2/710	H ^s Ave.	38 -	380	215	380	228
2/711	"	38 -	380	215	380	228
2/712	"	38 -	380	215	380	228
2/713	"	38 -	380	215	380	228
2/714	"	38 -	380	215	380	228
2/715	"	38 -	380	215	380	228
2/716	"	38 -	380	215	380	228
2/717	"	38 -	380	215	380	228
2/718	"	38 -	380	215	380	228
2/719	"	38 -	380	215	380	228
2/720	"	38 -	380	215	380	228
2/721	"	38 -	380	215	380	228
2/722	"	38 -	380	215	380	228
2/723	"	38 -	380	215	380	228
2/724	"	38 -	380	215	380	228
2/725	"	38 -	380	215	380	228
2/726	"	38 -	380	215	380	228
2/727	"	38 -	380	215	380	228
2/728	"	38 -	380	215	380	228
2/729	"	38 -	380	215	380	228
2/730	"	38 -	380	215	380	228
2/731	"	38 -	380	215	380	228
2/732	"	38 -	380	215	380	228
2/733	"	38 -	380	215	380	228
2/734	"	38 -	380	215	380	228
2/735	"	38 -	380	215	380	228
2/736	"	38 -	380	215	380	228
2/737	"	38 -	380	215	380	228
2/738	"	38 -	380	215	380	228
2/739	"	38 -	380	215	380	228
2/740	"	38 -	380	215	380	228
2/741	"	38 -	380	215	380	228
			140623	71320	80881	48527

G

APR 20 1914

Société des Serr. Viauville Ltée.

Egouts

1914			3 ^e	arrivages entérés		
Avril 10			169290	82901	94731	56832
2/1210	S ^e Avenue	H175	H12	222	H12	247
2/1211	,	H175	H12	222	H12	247
2/1212	,	H175	H12	222	H12	247
2/1213	,	H175	H12	222	H12	247
2/1214	,	H175	H12	222	H12	247
2/1215	,	H175	H12	222	H12	247
2/1216	,	H175	H12	222	H12	247
2/1217	,	H175	H12	222	H12	247
2/1218	,	H175	H12	222	H12	247
2/1219	,	H175	H12	222	H12	247
2/1220	,	H175	H12	222	H12	247
2/1221	,	H175	H12	222	H12	247
2/1222	,	H175	H12	222	H12	247
2/1223	,	H175	H12	222	H12	247
2/1224	,	H175	H12	222	H12	247
2/1225	,	H175	H12	198		
2/1226	,	H175	H12	191		
2/1227	,	H175	H12	191		
2/1228	,	H175	H12	198		
2/1229	,	H175	H12	198		
2/1230	,	2887	288	138		
2/1664	,	H175	H12	198		
2/1665	,	H175	H12	198		
2/1666	,	H175	H12	198		
2/1667	,	H175	H12	198		
2/1668	,	H175	H12	198		
2/1669	,	H175	H12	195		
2/1670	,	H175	H12	198		
2/1671	,	H175	H12	198		
2/1672	,	H175	H12	198		
2/1673	,	H175	H12	198		
2/1674	,	H175	H12	198		
			182350	91537	100911	60537

G

APR 20 1914

Société des Serr. Viauville Ltée.

Egouts

1914			3 ^e	arrivages entérés		
Avril 10			182350	91537	100911	60537
2/1675	S ^e Avenue	H175	H12	191		
2/1676	,	H175	H12	191		
2/1677	,	H175	H12	198		
2/1678	,	H175	H12	191		
2/1679	,	H175	H12	198		
2/1680	,	H290	H29	206		
2/1681	,	H290	H29	206		
2/1682	,	H290	H29	206		
2/1683	,	H290	H29	206		
2/1684	,	H290	H29	206		
2/1685	,	H290	H29	206		
2/1686	,	H290	H29	206		
2/1687	,	H290	H29	206		
2/1688	,	H290	H29	206		
2/1689	,	H290	H29	206		
2/1698	,	165-	1650	792		
2/1707	,	165-	1650	891	1650	990
2/1757	,	H175	H12	222	H12	247
2/1758	,	H175	H12	222	H12	247
2/1759	,	H175	H12	222	H12	247
2/1760	,	H175	H12	222	H12	247
2/1761	,	H175	H12	222	H12	247
2/1762	,	H175	H12	222	H12	247
2/1763	,	H175	H12	222	H12	247
2/1764	,	H175	H12	222	H12	247
2/1765	,	H175	H12	222	H12	247
2/1766	,	H175	H12	222	H12	247
			198880	99600	108741	65232

G

APR 20 1914

Société des Terr. Viauville Ltée.

Égouts

1914			3 ^e	Arriérés Intérêt
Avril 10			192180	996-108741 65232
21767	S ^e Avenue	H175	H17	222 417 247
21768	"	H175	H17	222 417 247
21769	"	H175	H17	222 417 247
21770	"	H175	H17	222 417 247
21771	"	H175	H17	222 417 247
21772	"	H175	H17	222 417 247
21773	"	H175	H17	222 417 247
21774	"	H175	H17	222 417 247
21775	"	H175	H17	222 417 247
21776	"	H175	H17	222 417 247
21777	"	H175	H17	222 417 247
21778	"	H175	H17	222 417 247
21779	"	H175	H17	222 417 247
21780	"	H175	H17	222 417 247
21781	"	H175	H17	222 417 247
21782	"	H175	H17	222 417 247
21783	"	H175	H17	222 417 247
21784	"	H175	H17	222 417 247
21785	"	H175	H17	222 417 247
21786	"	H175	H17	222 417 247
21787	"	H175	H17	222 417 247
21788	"	H175	H17	222 417 247
21789	"	H175	H17	222 417 247
21790	"	H175	H17	222 417 247
21791	"	H175	H17	198
21792	"	H175	H17	198
21793	"	H175	H17	198
21794	"	H175	H17	198
21794 ^s	"	H175	H17	198
21794 ^f	"	5363	536	257
			210664106175	316839
			118629 71160189787	506628

G

APR 20 1914

ad. L. J. S. Merin et al

Égouts

1914			3 ^e
Avril 10	12/1156 Armand	3340	334 160
12/1155	"	3340	334 160
12/1154	"	H175	H17 2-
12/1153	"	H175	H17 2-
12/1152	"	H175	H17 2-
12/1151	"	H175	H17 2-
12/1972	"	3340	334 160
12/1971	"	3340	334 160
12/1970	"	H175	H17 2-
12/1969	"	H175	H17 2-
12/1968	"	H175	H17 2-
12/1967	"	H175	H17 2-
		4672	2240

6912

J. P. Pichet
Mars 1917

Mars 1917

			1917
1907-8			
238-3M	1500	1575	
1908-9			
238-3M	1500	1575	
1909-10			
238-3M	2000	2110	
1910-11			
238-3M	2750	2887	
1911-12			
238-3M	3250	3412	
1912-13			
238-3M	6250	6562	
1913-14			
238-3M	10000	10500	
			28611
			22034
			6577

28611

solde à date

28611
3423
22034

D
Lancé ralf. all...

MAR 1914

1914							Average Subst.
March 3/29	Aird	31.51	3.15	189	12.61	567	
3/293	"	31.51	3.15	189	12.61	567	
3/294	"	31.51	3.15	189	12.61	567	
3/295	"	31.51	3.15	189	12.61	567	
3/296	"	31.51	3.15	189	12.61	567	
3/297	"	31.51	3.15	189	12.61	567	
3/298	"	31.51	3.15	189	12.61	567	
3/299	"	31.51	3.15	189	12.61	567	
3/300	"	31.51	3.15	189	12.61	567	
3/301	"	30.83	3.08	185	12.35	550	
3/302	"	30.82	3.08	185	12.35	550	
3/303	"	30.83	3.08	185	12.35	550	
3/304	"	30.82	3.08	185	12.35	550	
3/305	"	30.83	3.08	185	12.35	550	
3/306	"	30.82	3.08	185	12.35	550	
3/307	"	30.83	3.08	185	12.35	550	
3/308	"	30.82	3.08	185	12.35	550	
3/309	"	30.83	3.08	185	12.35	550	
3/310	"	30.82	3.08	185	12.35	550	
3/311	"	30.83	3.08	185	12.35	550	
3/312	"	30.82	3.08	185	12.35	550	
3/313	"	30.83	3.08	185	12.35	550	
3/314	"	30.82	3.08	185	12.35	550	
3/315	"	30.83	3.08	185	12.35	550	
3/316	"	30.82	3.08	185	12.35	550	
3/317	"	30.83	3.08	185	12.35	550	
3/318	"	30.82	3.08	185	12.35	550	
3/319	"	30.83	3.08	185	12.35	550	
3/320	"	18.81	1.88	50			
4/374	Bennett	40.94	4.09	226	16.40	738	
			50.07	4.05			
					307.15	12.11	5154

D
elle Alice Brault

MAY 1914

1914							arrivages intérêts
Mars 16	17/593	Armand	4426	4426	267	1782	501
	17/586	Mare	3350	3350	201	1340	603
	17/587	"	3350	3350	201	1340	603
	17/588	"	3350	3350	201	1340	603
	17/589	"	3350	3350	201	1340	603
	17/590	"	3350	3350	201	1340	603
	17/591	"	3350	3350	201	1340	603
	17/592	"	3350	3350	201	1340	603
	17/593	"	3350	3350	201	1340	603
			3174	1115			4999
					12507	5075	18127
							23176

D
J. B. Brault

MAY 1914

1914							arrivages intérêts
Mars 16	17/633	Armand	6084	608	365	2436	1095
	17/435	Jd'Arc	7906	790	474	3166	1424
	17/454	"	16080	1608	965	6434	2195
	17/464	"	2747	274	164	1103	495
	17/465	"	3350	335	201	1340	603
	17/466	"	3350	335	201	1340	603
	17/467	"	3350	335	121		
	17/468	"	3350	335	121		
	17/469	"	3350	335	201	1340	603
	17/470	"	3350	335	201	1340	603
	17/471	"	3350	335	201	1340	603
	17/472	"	3350	335	201	1340	603
	17/663	"	3350	335	201	1340	603
	17/664	"	3350	335	201	1340	603
	17/665	"	3350	335	201	1340	603
	17/666	"	3350	335	201	1340	603
	17/667	"	3350	335	201	1340	603
	17/668	"	3350	335	201	1340	603
	17/669	"	3149	314	185	1765	564
			5284	4910			13014
					30482	13707	44119
							57283

D
Can. Northern 2nd Ry.
Sewers

MAY 6 1913

1912			sq		
Mar 16	1/594	1 ² Avenue	5625	567	202
	81182	"	81 -	810	292
	81182	"	81 -	810	292
	81182	2 ^e	3348	334	120
	81182	"	3348	334	120
	81182	3 ^e	3276	327	118
	81182	4 ^e	4320	432	155
	81182	"	4320	432	155
	81182	5 ^e	3960	396	143
	81182	"	3960	396	143
	81184	Aird	2740	274	99
	81184	"	2740	274	99
	81184	3 ^e Ave.	3276	327	118
			5708	2056	

2 7764

D
Vic. de Jous

MAY 6 1913

1912			sq		
Mar 16	1/659 ²	Girard	3460	346	125

471

D

MAY 8 1914

Sec. des Terr. Nois. Ltee.

Legants

1914					arrivages interet	
	Messrs. Gauthier & Girard	5190	519	218	519	311
	14/657	5190	519	218	519	311
	14/656 ^a	4325	432	181	432	259
	14/656	4325	432	181	432	259
	14/605	4325	432	181	432	259
	14/602	4325	432	181	432	259
	14/601	4671	467	196	467	280
	14/496 ^a	4325	432	181	432	259
	17/31767 Id'arc	5494	549	230	549	330
	17/761 ^a	67-	670	281	670	404
	17/761 ^b	67-	670	281	670	404
	17/761 ^c	3754	375	151	375	225
	17/762	134-	1340	563	1340	723
		7269		3050		
				7269	4279	10319
						11548
						21867

D

MAY 8 1914

Sec. des Terr. Beauville Ltee.

Legants

1914					arrivages interet	
	14/1021 Ernest	2160	216	90	216	130
	14/1028	2160	216	90	216	130
	14/1029	2160	216	90	216	130
	14/1028	2160	216	90	216	130
	14/1029	2160	216	90	216	130
	14/1030	2160	216	90	216	130
	14/1031	2160	216	90	216	130
	14/1032	2160	216	90	216	130
	14/1033	2160	216	90	216	130
	14/1034	2160	216	90	216	130
	14/1035	2160	216	90	216	130
	21416	1920	192	81	192	115
	21417	1920	192	81	192	115
	21418	1920	192	81	192	115
	21419	1920	192	81	192	115
	11634	2160	216	90	216	130
	11635	2160	216	90	216	130
	11636	2160	216	90	216	130
	11637	2160	216	90	216	130
	11638	2160	216	90	216	130
	11639	2160	216	90	216	130
	11640	2160	216	90	216	130
	11641	2160	216	90	216	130
	14/1028	2160	216	90	216	130
	14/1029	2160	216	90	216	130
	14/1030	2160	216	90	216	130
	14/1031	2160	216	90	216	130
	14/1032	2160	216	90	216	130
	14/1033	2160	216	90	216	130
	14/1034	2160	216	90	216	130
	14/1035	2160	216	90	216	130
	14/1019	2160	216	90	216	130
	14/1020	2160	216	90	216	130
		90321		3744		1920

D

MAY 6 1914

Société des Derr. Beauville Ltée.

Reçus

Date	Particulars	Dr	Cr	Balance	Intérêt
19/10/21	Ernest	21 60	2 16	78	
19/10/22	"	21 60	2 16	78	
19/10/23	"	21 60	2 16	78	
19/10/24	"	21 60	2 16	78	
19/10/25	"	21 60	2 16	78	
19/10/26	"	21 60	2 16	78	
2/2/26	"	21 60	2 16	78	
2/2/27	"	21 60	2 16	78	
2/2/28	"	21 60	2 16	78	
2/2/29	"	21 60	2 16	78	
2/2/30	"	21 60	2 16	78	
2/2/31	"	21 60	2 16	78	
2/2/32	"	21 60	2 16	78	
2/2/33	"	21 60	2 16	78	
2/9/11	"	19 20	1 92	69	
2/9/12	"	19 20	1 92	69	
2/9/13	"	19 20	1 92	69	
2/9/14	"	18 40	1 84	66	
12/7/12	"	43 20	4 32	1 81	2 59
12/7/11	"	43 20	4 32	1 81	2 59
12/7/10	"	43 20	4 32	1 81	2 59
12/7/09	"	43 20	4 32	1 81	2 59
1/7/82	Boyce	36 18	3 61	1 52	3 61 2 17
1/7/83	"	36 18	3 61	1 52	3 61 2 17
1/3/92	"	36 18	3 61	1 52	3 61 2 17
1/3/93	"	36 18	3 61	1 52	3 61 2 17
1/3/94	"	36 18	3 61	1 52	3 61 2 17
1/3/98	"	36 18	3 61	1 52	3 61 2 17
1/3/99	"	36 18	3 61	1 52	3 61 2 17
1/11/63	"	36 18	3 61	1 52	3 61 2 17
1/11/64	"	36 18	3 61	1 52	3 61 2 17
1/11/65	"	36 18	3 61	1 52	3 61 2 17
		15 40	6 72	2 87	2 16

D

MAY 11 1914

Société des Derr. Beauville Ltée.

Date	Particulars	Dr	Cr	Balance	Intérêt
1/10/66	Boyce	36 18	3 61	1 52	3 61 2 17
1/10/67	"	36 18	3 61	1 52	3 61 2 17
1/10/68	"	36 18	3 61	1 52	3 61 2 17
1/10/69	"	36 18	3 61	1 52	3 61 2 17
1/10/70	"	36 18	3 61	1 52	3 61 2 17
2/19/89	"	32 16	3 21	1 35	3 21 1 93
2/19/90	"	32 16	3 21	1 35	3 21 1 93
2/19/91	"	32 16	3 21	1 35	3 21 1 93
2/19/94	"	32 16	3 21	1 35	3 21 1 93
2/19/93	"	32 16	3 21	1 35	3 21 1 93
1/7/87	"	36 18	3 61	1 52	3 61 2 17
1/7/88	"	36 18	3 61	1 52	3 61 2 17
1/7/89	"	36 18	3 61	1 52	3 61 2 17
1/7/90	"	36 18	3 61	1 52	3 61 2 17
1/7/91	"	36 18	3 61	1 52	3 61 2 17
1/7/92	"	36 18	3 61	1 52	3 61 2 17
1/7/93	"	36 18	3 61	1 52	3 61 2 17
1/7/94	"	36 18	3 61	1 52	3 61 2 17
1/5/97	1 ^{er} Aarime	58 50	5 85	2 10	
1/5/98	"	58 50	5 85	2 10	
1/5/99	"	58 50	5 85	2 10	
1/6/00	"	58 50	5 85	2 10	
1/6/34	"	22 50	2 25	8 10	
1/6/54	"	58 50	5 85	2 10	
1/6/53	"	58 50	5 85	2 10	
1/6/54	"	58 50	5 85	2 10	
1/6/55	"	58 50	5 85	2 10	
1/6/55	"	58 50	5 85	2 10	
1/6/56	"	58 50	5 85	2 10	
1/6/57	"	58 50	5 85	2 10	
1/6/58	"	58 50	5 85	2 10	
1/6/59	"	56 25	5 62	2 02	
1/6/60	"	56 25	5 62	2 02	
		37 25	12 51	14 80	

D
Lait. des Terr. Beauville Ltée.

Egouts

1914						amortissement	Intérêt		
7 Mars 16			37761	175 01	147 80	85 77			
1/661	1 ^e Avenue	5675	567	202					
1/706	"	225 -	2250	945	22501	1350			
1/715	"	225 -	2250	945	22501	1350	160		
1/722	"	5675	567	237	5671	337			
1/723	"	5850	585	246	5851	351	11.47		
1/724	"	5850	585	246	5851	351			
1/725	"	5850	585	246	5851	351			
1/726	"	5850	585	246	5851	351			
1/727	"	5850	585	246	5851	351			
1/728	"	5850	585	246	5851	351			
1/729	"	5850	585	246	5851	351	35.10		
1/730	"	5850	585	246	5851	351			
1/731	"	5850	585	246	5851	351			
1/732	"	5850	585	246	5851	351			
1/733	"	225 -	2250	945	22501	1350	1000		
1/734	"	5675	567	202					
1/735	"	5675	567	202					
1/736	"	5675	567	202					
1/737	"	5850	585	210					
1/738	"	5850	585	210					
1/739	"	5850	585	210					
1/740	"	5850	585	210					
1/741	"	5850	585	210					
1/742	"	5850	585	210					
1/743	"	5850	585	210					
1/744	"	5850	585	210					
1/745	"	5850	585	210					
1/746	"	5850	585	210					
1/747	"	5850	585	210					
1/748	"	5850	585	210					
1/749	"	5850	585	210					
1/750	"	5850	585	210					
1/751	"	5850	585	210					
1/752	"	5850	585	210					
1/753	"	6075	607	219					
1/754	"	225 -	2250	945	22501	1350			
1/755	"	225 -	2250	945	22501	1350	1000		
1/756	"	5850	585	246	5851	351			
1/757	"	5850	585	246	5851	351			
1/758	"	5850	585	246	5851	351			
1/759	"	5850	585	246	5851	351			
1/760	"	5850	585	246	5851	351			
1/761	"	5850	585	246	5851	351			
1914							3396	3498	70883

D
Lait. des Terr. Beauville Ltée.

MAY 6 1914

Egouts

1914						amortissement	Intérêt		
7 Mars 16			39190	175 01	147 80	85 77			
1/170	1 ^e Avenue	5850	585	246	5851	351			
1/171	"	5850	585	246	5851	351	35.10		
1/172	"	5675	567	236	5671	337			
1/173	"	5675	567	236	5671	337			
1/174	"	5675	567	236	5671	337			
1/175	"	5675	567	236	5671	337			
1/176	"	5675	567	236	5671	337			
1/177	"	5675	567	236	5671	337			
1/178	"	5675	567	236	5671	337			
1/179	"	5675	567	236	5671	337			
1/180	"	5675	567	236	5671	337			
1/181	"	5675	567	236	5671	337			
1/182	"	5675	567	236	5671	337	11.47		
1/183	"	5675	567	236	5671	337			
1/184	"	5850	585	246	5851	351			
1/185	"	5850	585	246	5851	351			
1/186	"	5850	585	246	5851	351			
1/187	"	5850	585	246	5851	351			
1/188	"	5850	585	246	5851	351			
1/189	"	5850	585	246	5851	351			
1/190	"	5850	585	246	5851	351	109.5		
1/191	"	225 -	2250	945	22501	1350			
1/192	"	225 -	2250	945	22501	1350			
1/193	2 ^e Avenue	2325	232	87					
1/194	"	2418	241	87					
1/195	"	2418	241	87					
1/196	"	2418	241	87					
1/197	"	93 -	930	335					
1/198	"	2418	241	87					
1/199	"	2418	241	87					
1/200	"	2418	241	87					
1/201	"	2418	241	87					
1/202	"	2418	241	87					
1/203	"	2418	241	87					
1/204	"	93 -	930	335					
1914							3396	3498	70883

D
MAY 6 1914
Société des Ter. Viauville Ltée.

D
MAY 19 1914
Société des Ter. Viauville Ltée.

1914			de	arrivages entret.
Mars 16			7722830751	49041 29436
17911	3 ^e Avenue	2275	227	82
17914	"	2275	227	82
17913	"	2366	236	85
17914	"	2366	236	85
17915	"	2366	236	85
17916	"	2366	236	85
171019	"	91-	910	328
17222	"	2275	227	82
17223	"	2366	236	85
17224	"	2366	236	85
17225	"	2366	236	85
17226	"	2366	236	85
17235	"	91-	910	328
21187	4 ^e Avenue	30-	3-	108
21188	"	30-	3-	108
21189	"	30-	3-	108
21190	"	3120	312	112
21191	"	3120	312	112
21192	"	3120	312	112
21193	"	3120	312	112
21226	"	120-	12-	432
171012	"	30-	3-	108
171013	"	30-	3-	108
171014	"	3120	312	112
171015	"	3120	312	112
171016	"	3120	312	112
171017	"	3120	312	112
171026	"	120-	12-	432
21901	"	2750	275	1-
21904	"	2750	275	1-
21903	"	2750	275	1-
21904	"	2750	275	1-
			20113	35033 49041 29436

1914			de	
Mars 16			89113135033	49041 29436
21905	5 ^e Avenue	2860	286	103
21906	"	2860	286	103
21907	"	2860	286	103
21908	"	2860	286	103
21911	"	110-	11-	396
21218	"	2750	275	1-
21219	"	2750	275	1-
21220	"	2750	275	1-
21221	"	2860	286	103
21222	"	2860	286	103
21223	"	2860	286	103
21224	"	2860	286	103
21233	"	110-	11-	396
			04472	36000
				13275
				1728 1036 11477
				2913 29400
				moins

D Dominion Ice Co.

MAY 6 1914

Sewers

1914							amount Interest
Mar 16	81656	Girard	43 25	43 25	180	43 25	2 07
	81655	"	43 25	43 25	180	43 25	2 07
	81654	"	41 54	41 54	174	41 54	1 99
	81653	"	41 54	41 54	174	41 54	1 99
	81652	"	41 54	41 54	174	41 54	1 99
	81651	"	41 54	41 54	174	41 54	1 99
	81650	"	41 54	41 54	174	41 54	1 99
	81649	"	43 25	43 25	180	43 25	2 07
	81648	"	43 25	43 25	180	43 25	2 07
	81656	Lefourn	176 17	17 61	7 40	17 61	16 90
	81712	"	39 50	3 95	1 66	3 95	3 80
	81714	"	39 50	3 95	1 66	3 95	3 80
	81713	"	39 50	3 95	1 66	3 95	3 80
	81712	"	39 50	3 95	1 66	3 95	3 80
	81711	"	39 50	3 95	1 66	3 95	3 80
	81710	"	39 50	3 95	1 66	3 95	3 80
	81709	"	39 50	3 95	1 66	3 95	3 80
	81708	"	39 50	3 95	1 66	3 95	3 80
	81707	"	39 50	3 95	1 66	3 95	3 80
	81706	"	39 50	3 95	1 66	3 95	3 80
	81705	"	39 50	3 95	1 66	3 95	3 80
	81704	"	39 50	3 95	1 66	3 95	3 80
	81703	"	39 50	3 95	1 66	3 95	3 80
	81702	"	39 50	3 95	1 66	3 95	3 80
	81701	"	39 50	3 95	1 66	3 95	3 80
	81700	"	39 50	3 95	1 66	3 95	3 80
	81699	"	39 50	3 95	1 66	3 95	3 80
	81698	"	39 50	3 95	1 66	3 95	3 80
	81697	"	39 50	3 95	1 66	3 95	3 80
	81696	"	39 50	3 95	1 66	3 95	3 80
	81695	"	39 50	3 95	1 66	3 95	3 80
	81694	"	39 50	3 95	1 66	3 95	3 80
	81693	"	39 50	3 95	1 66	3 95	3 80

D Dominion Ice Co.

MAY 6 1914

Esouts

1914							amount Interest
Mar 16	81649		61 48	146 49	177 53		
	81692	Lefourn	39 50	3 95	1 66	3 95	3 80
	81691	"	39 50	3 95	1 66	3 95	3 80
	81704	"	185 65	18 56	7 80	18 56	8 91
				177 45	7 60		
						177 05	130 14
							31 00
							52 54

D
Ad. Edw. S. Loisy

MAY 8 1914

1914			de		arrivages intérêts		
Mars 16	17/635	Armand	444	444	186	444	186
	17/670	"	608	608	255	608	255
	17/475	Ed Arc	335	335	141	335	141
	17/476	"	335	335	141	335	141
	17/477	"	335	335	141	335	141
	17/478	"	335	335	141	335	141
	17/479	"	335	335	141	335	141
	17/480	"	335	335	141	335	141
	17/635	"	335	335	141	335	141
	17/636	"	335	335	141	335	141
	17/637	"	335	335	141	335	141
	17/638	"	335	335	141	335	141
	17/639	"	335	335	141	335	141
	17/640	"	335	335	141	335	141
	17/641	"	335	335	141	335	141
			5407	5407	2274	5407	2274
						7651	7651
						15367	15367

D
Nap. Bill

MAY 8 1914

Ecouts

1914			de			
Mars 16	2/380	Boyer	3618	361	130	
	2/381	"	3618	361	130	
	2/382	"	3618	361	130	
	2/379	"	3618	361	130	
	2/383	"	3618	361	130	
	2/384	"	3618	361	130	
	2/385	"	3618	361	130	
	2/386	"	3618	361	130	
	2/995	"	3216	321	115	
	2/996	"	3216	321	115	
	2/997	"	3216	321	115	
	2/998	"	3216	321	115	
	2/999	"	3216	321	115	
			1493	1493	1615	

D

MAY 6 1914

ad. J. L. Harris

Bois

1914			de		arrivages Interêt	
16/3/231	Aird	3475	347	144	347	144
3/239	"	3475	347	144	347	144
3/240	"	3475	347	144	347	144
3/241	"	3475	347	144	347	144
3/242	"	3475	347	144	347	144
3/243	"	3475	347	144	347	144
3/244	"	3475	347	144	347	144
3/245	"	3475	347	144	347	144
3/246	"	3475	347	144	347	144
3/247	"	3475	347	144	347	144
3/248	"	3475	347	144	347	144
3/249	"	5176	517	215	517	215
			4276	1790		6073
				4414	1799	6073
						1799

D

MAY 6 1914

Alb. Hudson

Bois

1914			de		arrivages Interêt	
16/3/231	Aird	5244	524	314	21-	947
17/557	"	7176	717	430	2974	1290
17/432	Jd'Arc	3350	335	201	1340	603
17/490	"	3350	335	201	1340	603
17/491	"	3350	335	201	1340	603
17/492	"	3350	335	201	1340	603
17/493	"	3350	335	201	1340	603
17/494	"	3350	335	201	1340	603
17/495	"	3350	335	201	1340	603
17/496	"	3350	335	201	1340	603
17/497	"	3350	335	201	1340	603
17/498	"	3350	335	201	1340	603
17/499	"	3350	335	201	1340	603
17/500	"	3350	335	201	1340	603
17/501	"	3350	335	201	1340	603
17/502	"	3350	335	201	1340	603
17/503	"	3350	335	201	1340	603
17/504	"	3350	335	201	1340	603
17/568	"	3350	335	141	335	141
17/569	"	3350	335	141	335	141
17/570	"	3216	321	193	1290	579
17/571	"	3216	321	193	1290	579
17/572	"	3216	321	193	1290	579
17/573	"	3216	321	193	1290	579
17/574	"	3216	321	193	1290	579
17/575	"	3350	335	201	1340	603
17/576	"	3350	335	201	1340	603
17/577	"	3350	335	201	1340	603
17/578	"	3350	335	201	1340	603
17/579	"	3350	335	201	1340	603
17/580	"	3350	335	201	1340	603
17/581	"	3350	335	201	1340	603
17/582	"	3350	335	201	1340	603
			1586	6675	4454	19557

D
Alt. Hudson

MAY 6 1914

RECETTE

1914			de	arrangés intérêts	
7 Mars 16			11556	68 15	442 54
17/583	J. Arc	33 50	335	201	13 40
17/584	,	33 50	335	201	13 40
17/585	,	33 50	335	201	13 40
17/629	,	33 50	335	201	13 40
17/650	,	33 50	335	201	13 40
17/651	,	33 50	335	201	13 40
17/652	,	33 50	335	201	13 40
17/653	,	33 50	335	201	13 40
17/654	,	33 50	335	201	13 40
17/655	,	33 50	335	201	13 40
17/656	,	33 50	335	201	13 40
17/657	,	33 50	335	201	13 40
17/658	,	33 50	335	201	13 40
17/659	,	33 50	335	201	13 40
17/660	,	33 50	335	201	13 40
17/661	,	33 50	335	201	13 40
17/662	,	33 50	335	201	13 40
			17251	10732	2283
				67034	30132
					99126
					124229

D
Mendoza Langlois

MAY 6 1914

RECETTE

1914			de	arrangés intérêts	
7 Mars 16	3/391	Aind	11155	1115	401
	3/402	,	3105	310	112
	3/403	,	3105	310	112
	3/404	,	3105	310	112
	3/405	,	3105	310	112
	3/406	,	3106	310	112
	3/407	,	3105	310	112
	3/408	,	3105	310	112
	3/409	,	3105	310	112
	3/410	,	3105	310	112
	3/411	,	3106	310	112
	3/412	,	3083	308	111
	3/484	,	3151	315	114
	3/487	,	3151	315	114
	3/876	,	8848	884	531
	3/376	,	10994	1099	395
	3/378	,	3105	310	112
	3/379	,	3105	310	112
	3/380	,	3105	310	112
	3/381	,	3105	310	112
	3/382	,	3105	310	112
	3/383	,	3105	310	112
	3/384	,	3105	310	112
	3/386	,	3105	310	186
	3/387	,	3106	310	112
	3/388	,	3243	324	117
	4/311	Bennett	7120	712	256
	4/312	,	7120	712	256
	4/322	,	4035	403	145
	4/324	,	4035	403	145
	4/325	,	4035	403	145
	4/326	,	4034	403	145
	4/327	,	4035	403	145
			136	46	1558

D

MAY 6 1914

Mendoza Langlois

Egouts

1914			se	arrivages entérés
Mars 16			126 298	57 728 47 292 71 512
4/328	Bennett	4034	403	145
4/329	"	4035	403	145
4/330	"	4035	403	145
4/331	"	4035	403	145
4/332	"	4034	403	145
4/333	"	4005	4-	144
4/365	"	4094	409	147
4/366	"	4094	409	147
4/367	"	4094	409	147
4/368	"	4094	409	147
4/380	"	4094	409	147
4/381	"	4094	409	147
3/400	"	14171	1417	508
3/414	"	4035	403	145
3/416	"	4035	403	145
3/417	"	4035	403	145
3/418	"	4035	403	145
3/419	"	4034	403	145
3/420	"	4035	403	145
3/421	"	4035	403	145
3/422	"	4035	403	145
3/423	"	4034	403	145
3/424	"	4197	419	150
3/536	"	4094	409	147
3/554	"	15579	1558	561
3/571	Boyce	3316	331	120
3/572	"	3317	331	120
3/574	"	3316	331	120
3/575	"	3317	331	120
3/576	"	3316	331	120
3/591	"	3015	301	108
3/592	"	3015	301	108
			28240	10460 4789 2151

D

MAY 6 1914

Mendoza Langlois

Egouts

1914			se	arrivages entérés
Mars 16			28240	10460 4789 2151
3/394	Boyce	3015	301	108
3/393	"	3015	301	108
3/395	"	3015	301	108
3/396	"	3015	301	108
3/398	"	3015	301	108
3/399	"	3015	301	108
3/400	"	3015	301	108
4/311 ^a	"	3160	316	114
4/313 ^a	"	3160	316	114
4/314	"	3160	316	114
4/315	"	3160	316	114
4/316	"	3160	316	114
4/317	"	3160	316	114
4/318	"	3160	316	114
4/319	"	3160	316	114
4/320	"	3160	316	114
			33191	12242 45433
				4789 2151 6943
				752373

D
MAY 6 1914
Succ. C. H. Létourneau

D
MAY 6 1914
Alex. Michauds

Egouts

Egouts

1914			de		arrivages	Intérêt	
Mars 16	7/147	Girard	4154	415	174	415	199
	8/646	,	4154	415	174	415	199
	8/645	,	4154	415	174	415	199
	8/644	,	4154	415	174	415	199
	8/643	,	4154	415	174	415	199
	8/625	,	4154	415	174	415	249
	8/624	,	4154	415	174	415	249
	8/623	,	4154	415	174	415	249
	8/622	,	4154	415	174	415	249
	8/621	,	4125	422	177	422	253
	8/657	Létourn.	17617	1761	740	1761	1057
	8/683	,	3950	395	166	395	237
	8/684	,	3950	395	166	395	237
	8/685	,	3950	395	166	395	237
	8/686	,	3950	395	166	395	237
	8/687	,	3950	395	166	395	237
			7123	3315			
					7893	del 86	11406 12379 23555

1914			de		arrivages	Intérêt	
Mars 16	7/128	Ontario	640	640	354	1280	768
	7/129	,	5250	525	315	1050	630
	7/150	,	5250	525	315	1050	630
	7/159	,	5250	525	315	1050	630
	7/160	,	5250	525	315	1050	630
	7/161	,	5250	525	315	1050	630
	4/126	,	3150	315	189	1260	567
	4/127	,	2625	262	157	1053	471
	4/128	,	2625	262	157	1053	471
	3/125	Aird	3150	315	189	1261	567
	3/126	,	3150	315	189	1261	567
			2734	273	158		

11215
561
7574
15970
26555

D

MAY 6 1914

ad. L. J. S. Morin et al

Egouts

arrivages
intérêts

1914

Mars 16

1914		52		arrivages intérêts
Mars 16		17597	6397	1068 477
14/940	Die 1 x	49.	490.	176
14/939	,	49.	490.	176
14/938	,	49.	490.	176
14/937	,	49.	490.	176
14/936	,	49.	490.	176
14/935	,	49.	490.	176
14/934	,	49.	490.	176
14/933	,	49.	490.	176
14/932	,	49.	490.	176
14/931	,	49.	490.	176
14/930	,	49.	490.	176
14/929	,	49.	490.	176
14/928 ^F	,	2450	2450	88
14/928 ^E	,	2450	2450	88
14/928 ^D	,	2058	2058	74
14/928 ^C	,	2058	2058	74
14/928 ^B	,	2058	2058	74
14/928 ^A	,	98-	980	353
14/853-36	,	2450	2450	88
14/853-35	,	10543	10543	379
14/853-34	,	2450	2450	88
14/853-33	,	2450	2450	88
14/853-32	,	2450	2450	88
14/853-31	,	2450	2450	88
14/853-30	,	2450	2450	88
14/853-29	,	2450	2450	88
14/853-28	,	2450	2450	88
14/853-27	,	2450	2450	88
14/853-26	,	2450	2450	88
14/853-25	,	2450	2450	88
14/853-24	,	2450	2450	88
		29801	10783	1068 477

D

MAY 6 1914

ad. L. J. S. Morin et al

Egouts

arrivages
intérêts

1914

Mars 16

1914		52		arrivages intérêts
Mars 16		29801	10783	1068 477
14/853-23	Die 1 x	2450	2450	88
14/853-24	,	2450	2450	88
14/853-25	,	2450	2450	88
14/853-26	,	2450	2450	88
14/853-27	,	2450	2450	88
14/853-28	,	2450	2450	88
14/853-29	,	2450	2450	88
14/853-30	,	2450	2450	88
14/853-31	,	2450	2450	88
14/853-32	,	2450	2450	88
14/853-33	,	2450	2450	88
14/853-34	,	2450	2450	88
14/853-35	,	2450	2450	88
14/853-36	,	2450	2450	88
14/853-37	,	2450	2450	88
14/853-38	,	2450	2450	88
14/853-39	,	2450	2450	88
14/853-40	,	2450	2450	88
14/853-41	,	2450	2450	88
14/853-42	,	2450	2450	88
14/853-43	,	2450	2450	88
14/853-44	,	2450	2450	88
14/853-45	,	2450	2450	88
14/853-46	,	2450	2450	88
14/853-47	,	2450	2450	88
14/853-48	,	2450	2450	88
14/853-49	,	2450	2450	88
14/853-50	,	2450	2450	88
14/853-51	,	2450	2450	88
14/853-52	,	2450	2450	88
14/853-53	,	2450	2450	88
14/853-54	,	2450	2450	88
14/853-55	,	2450	2450	88
14/853-56	,	2450	2450	88
14/853-57	,	2450	2450	88
14/853-58	,	2450	2450	88
14/853-59	,	2450	2450	88
14/853-60	,	2450	2450	88
14/853-61	,	2450	2450	88
14/853-62	,	2450	2450	88
14/853-63	,	2450	2450	88
14/853-64	,	2450	2450	88
14/853-65	,	2450	2450	88
		42541	15362	1068 477

D

MAY 8 1914

ad. L. J. S. Myrin et al

D

MAY 6 1914

ad. L. J. S. Myrin et al

1914			arrangés		arrangés	
Mars 16			entérés		entérés	
			42541	15362	1068	477
14/966	Picix	2450	2450	88		
14/966 ^a	"	2450	2450	88		
14/966 ^b	"	2058	2058	74		
14/966 ^c	"	2058	2058	74		
14/966 ^d	"	2058	2058	74		
14/967	"	98-	980	353		
14/1151	"	98-	980	353		
14/1109	"	2450	2450	88		
14/1110	"	49-	490	176		
14/1111	"	49-	490	176		
14/1112	"	49-	490	176		
14/1113	"	49-	490	176		
14/1114	"	49-	490	176		
14/1115	"	49-	490	176		
14/1116	"	49-	490	176		
14/1117	"	49-	490	176		
14/1118	"	49-	490	176		
14/1119	"	49-	490	176		
14/1120	"	49-	490	176		
14/1121	"	49-	490	176		
14/1122	"	4606	460	165		
14/831	Jd'Arc	19899	19899	1194	7965	3584
14/832	"	469	460	78	193	84
14/832 ^a	"	3350	3350	121		
14/832 ^b	"	3350	3350	121		
14/832 ^c	"	3350	3350	121		
14/832 ^d	"	3350	3350	121		
14/832 ^e	"	3350	3350	121		
14/832 ^f	"	3350	3350	121		
14/832 ^g	"	3350	3350	121		
14/833	"	3350	3350	121		
14/833 ^a	"	3350	3350	121		
14/834	"	3350	3350	121		
			57241	21142	9226	4143

1914			arrangés		arrangés	
Mars 16			entérés		entérés	
			57241	21142	9226	4143
14/834 ^a	Jd'Arc	3350	3350	121		
14/835	"	3350	3350	121		
14/835 ^a	"	3350	3350	121		
14/836	"	3350	3350	121		
14/836 ^a	"	3350	3350	121		
14/837	"	3350	3350	121		
14/837 ^a	"	3350	3350	121		
14/838	"	3350	3350	121		
14/838 ^a	"	3350	3350	121		
14/839	"	3350	3350	121		
14/839 ^a	"	3350	3350	121		
14/840	"	3350	3350	121		
14/840 ^a	"	3350	3350	121		
14/841	"	3350	3350	121		
14/841 ^a	"	3350	3350	121		
14/842	"	3350	3350	121		
14/842 ^a	"	3350	3350	121		
14/843	"	3350	3350	121		
14/843 ^a	"	3350	3350	121		
14/844	"	3350	3350	121		
14/844 ^a	"	3350	3350	121		
14/845	"	3350	3350	121		
14/845 ^a	"	3350	3350	121		
14/846	"	4020	4020	145		
14/846 ^a	"	4020	4020	145		
14/847	"	4020	4020	145		
14/847 ^a	"	134-	1340	450		
14/848	"	12060	12060	434		
14/849	"	3350	3350	121		
14/849 ^a	"	3350	3350	121		
14/850	"	3350	3350	121		
14/850 ^a	"	3350	3350	121		
			70038	25738	9226	4143

D

MAY 6 1914

ad. L. J. S. Myrinal

Egouts

1914		De	au	amortissement	intér. et
Mars 16		70032	25758	9226	4143
14/197	Jd'Arc	3350	3350	121	
14/1898	"	3350	3350	121	
14/1899	"	3350	3350	121	
14/1900	"	3350	3350	121	
14/1901	"	3350	3350	121	
14/1902	"	3350	3350	121	
14/1903	"	3350	3350	121	
14/1904	"	3350	3350	121	
14/1905	"	3350	3350	121	
14/1906	"	3350	3350	121	
14/1907	"	3350	3350	121	
14/1908	"	3350	3350	121	
14/1909	"	3350	3350	121	
14/1910	"	3350	3350	121	
14/1911	"	3350	3350	121	
14/1912	"	3350	3350	121	
14/1913	"	3350	3350	121	
14/1914	"	3350	3350	121	
14/1915	"	3350	3350	121	
14/1916	"	3350	3350	121	
14/1917	"	3350	3350	121	
14/1918	"	3350	3350	121	
14/1919	"	3350	3350	121	
14/1919 ^a	"	3350	3350	121	
14/1919 ^b	"	2814	2814	1-	
14/1919 ^c	"	2814	2814	1-	
14/1919 ^d	"	2814	2814	1-	
14/1920	"	134-	1340	487	
		80261	29444		
				9226	4143
				109708	12369
					123074
	Payé 23 mai/14	1097.05			
	Balance due	133.69			
		1230.74			

D

MAY 6 1914

J. O. Mousseau

Egouts

1914		De	au	amortissement	intér. et
Mars 16	1/667	1 ^{re} Avenue	5625	567	337
	1/668	"	5625	567	337
	1/669	"	5625	567	337
	1/670	"	5625	567	337
	1/671	"	5850	585	351
	1/672	"	5850	585	351
	1/673	"	5850	585	351
	1/674	"	5850	585	351
	1/675	"	5850	585	351
	1/676	"	5850	585	351
	1/677	"	5850	585	351
			343	3865	
				2597	11215

D
J. Trifontaine

MAY 6 1914

Egouts

1914			5 ^e		
Mars 16	18/1241	Avedu Parc	7176	717	258
✓	18/1227	"	7176	717	258
✓	18/1333	"	7176	717	258
✓	18/1428	"	7176	717	258
✓	18/1518	"	7176	717	258
✓	18/1471	Armand	6084	608	219
✓	18/1516	"	6084	608	219
✓	18/1561	"	6084	608	219
✓	18/1650	"	6084	608	219
✓	18/1691	"	6084	608	219
✓	18/1733	"	6084	608	219
✓	18/1252	Orleans	1817	181	65
✓	18/1253	"	1817	181	65
✓	18/1254	"	1817	181	65
✓	18/1255	"	1817	181	65
✓	18/1256	"	1817	181	65
✓	18/1257	"	1817	181	65
✓	18/1258	"	1778	177	64
✓	18/1259	"	1777	177	64
✓	18/1260	"	1778	177	64
✓	18/1261	"	1777	177	64
✓	18/1262	"	1778	177	64
✓	18/1263	"	1777	177	64
✓	18/1264	"	1778	177	64
✓	18/1265	"	1777	177	64
✓	18/1266	"	1778	177	64
✓	18/1267	"	1777	177	64
✓	18/1268	"	1778	177	64
✓	18/1269	"	1777	177	64
✓	18/1270	"	1778	177	64
✓	18/1271	"	1777	177	64
✓	18/1272	"	1778	177	64
✓	18/1273	"	1777	177	64
			111 51	40 18	

D
J. Trifontaine

MAY 6 1914

Egouts

1914			5 ^e		
Mars 16	18/1274	Orleans	1778	177	64
✓	18/1275	"	1777	177	64
✓	18/1276	"	1778	177	64
✓	18/1277	"	1777	177	64
✓	18/1278	"	1778	177	64
✓	18/1279	"	1777	177	64
✓	18/1280	"	1778	177	64
✓	18/1281	"	1777	177	64
✓	18/1282	"	1778	177	64
✓	18/1283	"	1777	177	64
✓	18/1284	"	1778	177	64
✓	18/1285	"	1777	177	64
✓	18/1286	"	1778	177	64
✓	18/1287	"	1777	177	64
✓	18/1276	"	1896	189	68
✓	18/1277	"	1819	181	65
✓	18/1278	"	1778	177	64
✓	18/1279	"	1777	177	64
✓	18/1280	"	1778	177	64
✓	18/1281	"	1777	177	64
✓	18/1282	"	1778	177	64
✓	18/1283	"	1777	177	64
✓	18/1284	"	1778	177	64
✓	18/1285	"	1777	177	64
✓	18/1286	"	1778	177	64
✓	18/1287	"	1777	177	64
✓	18/1288	"	1778	177	64
✓	18/1289	"	1777	177	64
✓	18/1290	"	1778	177	64
✓	18/1291	"	1777	177	64
✓	18/1292	"	1778	177	64
✓	18/1293	"	1777	177	64
			168 51	60 71	

D

MAY 6 1914

J. Trifontaine

Esouts

1914				16831	6091
May 16	18/1494	Orléans	17 78	177	64
	18/1495	"	17 77	177	64
	18/1496	"	17 78	177	64
	18/1497	"	17 77	177	64
	18/1498	"	17 78	177	64
	18/1499	"	17 77	177	64
	18/1500	"	17 78	177	64
	18/1501	"	17 77	177	64
	18/1504	"	17 78	177	64
	18/1503	"	17 77	177	64
	18/1504	"	17 78	177	64
	18/1505	"	17 77	177	64
	18/1506	"	17 78	177	64
	18/1507	"	17 77	177	64
	18/1508	"	17 78	177	64
	18/1509	"	17 77	177	64
	18/1510	"	17 78	177	64
	18/1511	"	17 77	177	64
	18/1512	"	17 78	177	64
	18/1513	"	17 77	177	64
	18/1514	"	17 78	177	64
	18/1515	"	17 77	177	64
	18/1516	"	17 78	177	64
	18/1691	"	17 77	177	64
	18/1692	"	17 78	177	64
	18/1693	"	17 77	177	64
	18/1694	"	17 78	177	64
	18/1695	"	17 77	177	64
	18/1696	"	17 78	177	64
	18/1697	"	17 77	177	64
	18/1698	"	17 78	177	64
	18/1699	"	17 77	177	64
				<u>22495</u>	<u>8119</u>

D

MAY 6 1914

J. Trifontaine

Esouts

1914				22495	8119
May 16	18/1700	Orléans	17 78	177	64
	18/1701	"	17 77	177	64
	18/1702	"	17 78	177	64
	18/1703	"	17 77	177	64
	18/1704	"	17 78	177	64
	18/1705	"	17 77	177	64
	18/1706	"	17 78	177	64
	18/1707	"	17 77	177	64
	18/1708	"	17 78	177	64
	18/1709	"	17 77	177	64
	18/1710	"	17 78	177	64
	18/1711	"	17 77	177	64
	18/1712	"	17 78	177	64
	18/1713	"	17 77	177	64
	18/1714	"	17 78	177	64
	18/1715	"	17 77	177	64
	18/1716	"	17 78	177	64
	18/1717	"	17 77	177	64
	18/1718	"	17 78	177	64
	18/1719	"	17 77	177	64
	18/1720	"	17 78	177	64
	18/1721	"	17 77	177	64
	18/1722	"	17 78	177	64
	18/1723	"	17 77	177	64
	18/1724	"	17 78	177	64
	18/1725	"	17 77	177	64
	18/1726	"	17 78	177	64
	18/1727	"	17 77	177	64
	18/1728	"	17 78	177	64
	18/1729	"	17 38	173	62
	18/1730	"	17 38	173	62
	18/1731	"	13 48	134	48
				<u>22495</u>	<u>8119</u>

D

MAY 6 1898

J. Fontaine

1898

1914

50

March 16

337 274 121 87

18/1237	Orléans	1778	177	64
18/1238	"	1777	177	64
18/1239	"	1778	177	64
18/1240	"	1777	177	64
18/1241	"	1778	177	64
18/1242	"	1896	189	68
18/1243	"	1896	189	68
18/1244	"	1817	181	68
18/1245	"	1777	177	64
18/1246	"	1778	177	64
18/1247	"	1777	177	64
18/1248	"	1778	177	64
18/1249	"	1777	177	64
18/1250	"	1778	177	64
18/1251	"	1777	177	64
18/1252	"	1778	177	64
18/1253	"	1777	177	64
18/1254	"	1778	177	64
18/1255	"	1777	177	64
18/1256	"	1778	177	64

394 291 142 44

J. Fontaine

1914

50

March 16

394 291 142 44

18/1257	Orléans	1777	177	64
18/1258	"	1778	177	64
18/1259	"	1777	177	64
18/1260	"	1778	177	64
18/1261	"	1777	177	64
18/1262	"	1778	177	64
18/1263	"	1777	177	64
18/1264	"	1778	177	64
18/1265	"	1777	177	64
18/1266	"	1778	177	64
18/1267	"	1777	177	64
18/1268	"	1778	177	64
18/1269	"	1777	177	64
18/1270	"	1778	177	64
18/1271	"	1777	177	64
18/1272	"	1778	177	64
18/1273	"	1777	177	64
18/1274	"	1778	177	64
18/1275	"	1777	177	64
18/1276	"	1778	177	64
18/1277	"	1777	177	64
18/1278	"	1778	177	64
18/1279	"	1777	177	64
18/1280	"	1778	177	64
18/1281	"	1777	177	64
18/1282	"	1778	177	64
18/1283	"	1777	177	64
18/1284	"	1778	177	64
18/1285	"	1777	177	64
18/1286	"	1778	177	64

451 134 162 92

D
St. Prifontaine

ROUTE

1912			50		
March 16			451	134	162 92
18/1667	Orléans	1777	177	64	
18/1668	"	1778	177	64	
18/1669	"	1777	177	64	
18/1670	"	1778	177	64	
18/1671	"	1777	177	64	
18/1672	"	1778	177	64	
18/1673	"	1777	177	64	
18/1674	"	1778	177	64	
18/1675	"	1777	177	64	
18/1676	"	1778	177	64	
18/1677	"	1777	177	64	
18/1678	"	1778	177	64	
18/1679	"	1777	177	64	
18/1680	"	1778	177	64	
18/1681	"	1777	177	64	
18/1682	"	1778	177	64	
18/1683	"	1777	177	64	
18/1684	"	1778	177	64	
18/1685	"	1777	177	64	
18/1686	"	1778	177	64	
18/1687	"	1777	177	64	
18/1688	"	1778	177	64	
18/1689	"	2370	237	85	
18/1111	Amorbion	2001	2-	72	
18/1112	"	2001	2-	72	
18/1113	"	2001	2-	72	
18/1114	"	2001	2-	72	
18/1115	"	1957	195	70	
18/1116	"	1958	195	70	
18/1117	"	1957	195	70	
18/1135	"	1957	195	70	
18/1136	"	1958	195	70	
			510	194	18423

D
St. Prifontaine

ROUTE

MAY 6 1914

1914			50		
March 16			510	194	18423
18/1131	Amorbion	1957	195	70	
18/1132	"	1957	195	70	
18/1133	"	1958	195	70	
18/1134	"	1957	195	70	
18/1135	"	1958	195	70	
18/1136	"	1957	195	70	
18/1137	"	1958	195	70	
18/1138	"	1957	195	70	
18/1139	"	1958	195	70	
18/1140	"	1957	195	70	
18/1141	"	1958	195	70	
18/1142	"	1957	195	70	
18/1143	"	1958	195	70	
18/1144	"	1957	195	70	
18/1332	"	1914	191	69	
18/1333	"	1914	191	69	
18/1334	"	1914	191	69	
18/1335	"	1957	195	70	
18/1336	"	1958	195	70	
18/1337	"	1957	195	70	
18/1338	"	1958	195	70	
18/1339	"	1957	195	70	
18/1340	"	1958	195	70	
18/1341	"	1957	195	70	
18/1342	"	1958	195	70	
18/1343	"	1957	195	70	
18/1344	"	1958	195	70	
18/1345	"	1957	195	70	
18/1346	"	1958	195	70	
18/1347	"	1957	195	70	
18/1348	"	1958	195	70	
18/1349	"	1957	195	70	
18/1350	"	1958	195	70	
18/1351	"	1957	195	70	
18/1352	"	1958	195	70	
18/1353	"	1957	195	70	
18/1354	"	1958	195	70	
18/1355	"	1957	195	70	
18/1356	"	1958	195	70	
18/1357	"	1957	195	70	
18/1358	"	1958	195	70	
			572	174	20660

D

J. Crifontains

1914			52	
Mass 16			57247	20660
18/1359	Bourbons	1957	195	70
18/1360	"	1958	195	70
18/1361	"	1957	195	70
18/1362	"	1958	195	70
18/1363	"	1957	195	70
18/1364	"	1958	195	70
18/1365	"	1957	195	70
18/1366	"	1958	195	70
18/1367	"	1957	195	70
18/1368	"	1958	195	70
18/1369	"	1957	195	70
18/1370	"	1958	195	70
18/1371	"	1957	195	70
18/1372	"	1958	195	70
18/1373	"	1957	195	70
18/1374	"	1958	195	70
18/1375	"	1957	195	70
18/1376	"	1958	195	70
18/1377	"	1957	195	70
18/1378	"	1958	195	70
18/1379	"	1957	195	70
18/1380	"	2088	208	75
18/1381	"	2088	208	75
18/1382	"	2088	208	75
18/1383	"	2088	208	75
18/1384	"	2001	2-	72
18/1385	"	1957	195	70
18/1386	"	1957	195	70
18/1387	"	1958	195	70
18/1388	"	1957	195	70
18/1389	"	1958	195	70
18/1390	"	1957	195	70
18/1391	"	1958	195	70
18/1392	"	1957	195	70
18/1393	"	1958	195	70
			63544	22922

D

J. Crifontains

1914			52	
Mass 16			63544	22922
18/1592	Bourbons	1958	195	70
18/1593	"	1957	195	70
18/1594	"	1958	195	70
18/1595	"	1957	195	70
18/1596	"	1958	195	70
18/1597	"	1957	195	70
18/1598	"	1958	195	70
18/1599	"	1957	195	70
18/1600	"	1958	195	70
18/1601	"	1957	195	70
18/1602	"	1958	195	70
18/1603	"	1957	195	70
18/1604	"	1958	195	70
18/1605	"	1957	195	70
			69784	25162

D

D. Trifontaine

MAY 5 1914

1914			52	
7 Mars 16			697	25162
✓ 1811606	Bourbon	1958	195	70
1811775	"	1958	195	70
1811776	"	1957	195	70
1811777	"	1958	195	70
1811778	"	1957	195	70
1811779	"	1958	195	70
1811780	"	1957	195	70
1811781	"	1958	195	70
1811784	"	1957	195	70
1811783	"	1958	195	70
1811784	"	1957	195	70
1811785	"	1958	195	70
1811786	"	1957	195	70
1811787	"	1958	195	70
1811788	"	1957	195	70
1811789	"	1958	195	70
1811790	"	1957	195	70
1811791	"	1958	195	70
1811792	"	1957	195	70
1811793	"	1958	195	70
1811794	"	1957	195	70
1811795	"	1958	195	70
1811796	"	1957	195	70
1811797	"	1958	195	70
1811798	"	1957	195	70
1811799	"	1958	195	70
1811800	"	1957	195	70
1811801	"	1958	195	70
1811802	"	1957	195	70
1811803	"	1958	195	70
1811804	"	1957	195	70
1811805	"	1958	195	70
			760	29402

D

D. Trifontaine

MAY 5 1914

1914			52	
7 Mars 16			760	29402
1811806	Bourbon	1957	195	70
1811807	"	1958	195	70
1811808	"	1957	195	70
1811809	"	1958	195	70
1811810	"	1957	195	70
1811811	"	1958	195	70
1811812	"	1957	195	70
1811813	"	1914	191	70
1811814	"	1914	191	70
1811815	"	1914	191	70
1811816	"	1740	174	63
1811071	"	2001	2-	72
1811072	"	2001	2-	72
1811073	"	2001	2-	72
1811074	"	2001	2-	72
1811075	"	1958	195	70
1811076	"	1957	195	70
1811077	"	1958	195	70
1811078	"	1957	195	70
1811079	"	1958	195	70
1811080	"	1957	195	70
1811099	"	1958	195	70
1811100	"	1957	195	70
1811101	"	1958	195	70
1811102	"	1957	195	70
1811103	"	1958	195	70
1811104	"	1957	195	70
1811289	"	1914	191	69
1811290	"	1914	191	69
1811291	"	1914	191	69
1811292	"	1957	195	70
1811293	"	1958	195	70
			822	29640

D
J. Trifontaine

Epoufè

1914			50	
Mars 16			222392	29640
18/1294	Bourbonn	1957	195	70
18/1295	"	1958	195	70
18/1296	"	1957	195	70
18/1297	"	1958	195	70
18/1298	"	1957	195	70
18/1299	"	1958	195	70
18/1300	"	1957	195	70
18/1301	"	1958	195	70
18/1302	"	1957	195	70
18/1303	"	1958	195	70
18/1304	"	1957	195	70
18/1305	"	1958	195	70
18/1306	"	1957	195	70
18/1307	"	1958	195	70
18/1308	"	1957	195	70
18/1309	"	1958	195	70
18/1310	"	1957	195	70
18/1311	"	1958	195	70
18/1312	"	1957	195	70
18/1313	"	1958	195	70
18/1314	"	1957	195	70
18/1315	"	1958	195	70
18/1316	"	1957	195	70
18/1317	"	1958	195	70
18/1318	"	1957	195	70
18/1319	"	1958	195	70
18/1320	"	1957	195	70
18/1321	"	1958	195	70
18/1322	"	1957	195	70
18/1323	"	1958	195	70
18/1324	"	1957	195	70
18/1325	"	1958	195	70
			884794	31880

D
J. Trifontaine

Epoufè

1914			50	
Mars 16			884794	31880
18/1326	Bourbonn	1958	195	70
18/1327	"	1957	195	70
18/1328	"	1958	195	70
18/1329	"	1957	195	70
18/1330	"	1958	195	70
18/1331	"	1957	195	70
18/1332	"	1958	195	70
18/1333	"	1957	195	70
18/1518	"	2088	208	75
18/1519	"	2088	208	75
18/1520	"	2088	208	75
18/1521	"	2088	208	75
18/1522	"	2001	200	72
18/1523	"	1957	195	70
18/1524	"	1958	195	70
18/1525	"	1957	195	70
18/1526	"	1958	195	70
18/1527	"	1957	195	70
18/1528	"	1958	195	70
18/1529	"	1957	195	70
18/1530	"	1958	195	70
18/1531	"	1957	195	70
18/1532	"	1958	195	70
18/1533	"	1957	195	70
18/1534	"	1958	195	70
18/1535	"	1957	195	70
18/1536	"	1958	195	70
18/1537	"	1957	195	70
18/1538	"	1958	195	70
18/1539	"	1957	195	70
18/1540	"	1958	195	70
18/1541	"	1957	195	70
			947764	34142

D

L. Trifontaine

MAY 6 1958

Reouts

1914					
May 16			949764	34142	
18/1542	Bourbonn	1959	195	70	
18/1543	"	1957	195	70	
18/1544	"	1958	195	70	
18/1545	"	1957	195	70	
18/1546	"	1958	195	70	
18/1547	"	1958	195	70	
18/1548	"	1958	195	70	
18/1549	"	1957	195	70	
18/1550	"	1958	195	70	
18/1551	"	1957	195	70	
18/1552	"	1958	195	70	
18/1553	"	1957	195	70	
18/1554	"	1958	195	70	
18/1555	"	1957	195	70	
18/1556	"	1958	195	70	
18/1557	"	1957	195	70	
18/1558	"	1958	195	70	
18/1559	"	1957	195	70	
18/1560	"	1958	195	70	
✓ 18/1561	"	1957	195	70	
18/1733	"	1958	195	70	
18/1734	"	1957	195	70	
18/1730	"	1958	195	70	
18/1736	"	1957	195	70	
18/1737	"	1958	195	70	
18/1738	"	1957	195	70	
18/1739	"	1958	195	70	
18/1740	"	1957	195	70	
18/1741	"	1958	195	70	
18/1742	"	1957	195	70	
18/1743	"	1958	195	70	
18/1744	"	1959	195	70	
			1010164	36382	

D

L. Trifontaine

MAY 6 1958

Reouts

1914					
May 16			1010164	36382	
18/1745	Bourbonn	1957	195	70	
18/1746	"	1958	195	70	
18/1747	"	1957	195	70	
18/1748	"	1958	195	70	
18/1749	"	1957	195	70	
18/1750	"	1958	195	70	
18/1751	"	1957	195	70	
18/1752	"	1958	195	70	
18/1753	"	1957	195	70	
18/1754	"	1958	195	70	
18/1755	"	1957	195	70	
18/1756	"	1958	195	70	
18/1757	"	1957	195	70	
18/1758	"	1958	195	70	
18/1759	"	1957	195	70	
18/1760	"	1958	195	70	
18/1761	"	1957	195	70	
18/1762	"	1958	195	70	
18/1763	"	1957	195	70	
18/1764	"	1958	195	70	
18/1765	"	1957	195	70	
18/1766	"	1958	195	70	
18/1767	"	1957	195	70	
18/1768	"	1958	195	70	
18/1769	"	1957	195	70	
18/1770	"	1958	195	70	
18/1771	"	2001	2-	72	
✓ 18/1772	"	2001	2-	72	
			1064864	38346	

144932

D

Leveau Shoe Co.

Egouts

1911							average value
March 16	1/576	1 ^e Avenue	24-	240	324	2160	972
	1/577		26 25	262	337	2253	1011
	1/578		26 25	262	337	2253	1011
	1/579		26 25	262	337	2253	1011
	1/580		26 25	262	337	2253	1011
	1/581		26 25	262	337	2253	1011
	1/584		26 25	262	337	2253	1011
	1/583		26 25	262	337	2253	1011
	1/584		26 25	262	337	2253	1011
	1/585		26 25	262	337	2253	1011
	1/586		26 25	262	337	2253	1011
	1/587		26 25	262	337	2253	1011
	1/588		26 25	262	337	2253	1011
	1/589		26 25	262	337	2253	1011
	1/590		26 25	262	337	2253	1011
	1/591		26 25	262	337	2253	1011
	1/592		26 25	262	337	2253	1011
	1/593		26 25	262	337	2253	1011

10074 6053
 40261 18159 58672
 16149
 21246
 72817

ent à date 27 mai/14

H
 Hon. M. Perodeau
 Igoué

1911						
Oct 1911						
	4 ^e Rue Ontario	1366	136	218		354
					1230	885
						212
						22451

Hon. M. Perodeau
 Igoué

1914						
Dec 29	4 ^e Rue Ontario	526	526	218		84
					3161	1579
						55581

H
 Hon. M. Perodeau
 Grottoirs en lamer

1914						
March 4/120	Ontario	24113	2414			342
						23
						62237

1912-13

North Bay

1	1000	518.85	4993	1545.45
2	1000	518.85	4993	503.27
3	1000	518.85	4993	503.27
4	1000	518.85	4993	503.27
5	1000	518.85	4993	503.27
6	1000	518.85	4993	503.27
7	1000	518.85	4993	503.27
8	1000	518.85	4993	503.27
9	1000	518.85	4993	503.27
10	1000	518.85	4993	503.27
11	1000	518.85	4993	503.27
12	1000	518.85	4993	503.27
13	1000	518.85	4993	503.27
14	1000	518.85	4993	503.27
15	1000	518.85	4993	503.27
16	1000	518.85	4993	503.27
17	1000	518.85	4993	503.27
18	1000	518.85	4993	503.27
19	1000	518.85	4993	503.27
20	1000	518.85	4993	503.27
21	1000	518.85	4993	503.27
22	1000	518.85	4993	503.27
23	1000	518.85	4993	503.27
24	1000	518.85	4993	503.27
25	1000	518.85	4993	503.27
26	1000	518.85	4993	503.27
27	1000	518.85	4993	503.27
28	1000	518.85	4993	503.27
29	1000	518.85	4993	503.27
30	1000	518.85	4993	503.27
31	1000	518.85	4993	503.27
32	1000	518.85	4993	503.27
33	1000	518.85	4993	503.27
34	1000	518.85	4993	503.27
35	1000	518.85	4993	503.27
36	1000	518.85	4993	503.27
37	1000	518.85	4993	503.27
38	1000	518.85	4993	503.27
39	1000	518.85	4993	503.27
40	1000	518.85	4993	503.27
41	1000	518.85	4993	503.27
42	1000	518.85	4993	503.27
43	1000	518.85	4993	503.27
44	1000	518.85	4993	503.27
45	1000	518.85	4993	503.27
46	1000	518.85	4993	503.27
47	1000	518.85	4993	503.27
48	1000	518.85	4993	503.27
49	1000	518.85	4993	503.27
50	1000	518.85	4993	503.27
51	1000	518.85	4993	503.27
52	1000	518.85	4993	503.27
53	1000	518.85	4993	503.27
54	1000	518.85	4993	503.27
55	1000	518.85	4993	503.27
56	1000	518.85	4993	503.27
57	1000	518.85	4993	503.27
58	1000	518.85	4993	503.27
59	1000	518.85	4993	503.27
60	1000	518.85	4993	503.27
61	1000	518.85	4993	503.27
62	1000	518.85	4993	503.27
63	1000	518.85	4993	503.27
64	1000	518.85	4993	503.27
65	1000	518.85	4993	503.27
66	1000	518.85	4993	503.27
67	1000	518.85	4993	503.27
68	1000	518.85	4993	503.27
69	1000	518.85	4993	503.27
70	1000	518.85	4993	503.27
71	1000	518.85	4993	503.27
72	1000	518.85	4993	503.27
73	1000	518.85	4993	503.27
74	1000	518.85	4993	503.27
75	1000	518.85	4993	503.27
76	1000	518.85	4993	503.27
77	1000	518.85	4993	503.27
78	1000	518.85	4993	503.27
79	1000	518.85	4993	503.27
80	1000	518.85	4993	503.27
81	1000	518.85	4993	503.27
82	1000	518.85	4993	503.27
83	1000	518.85	4993	503.27
84	1000	518.85	4993	503.27
85	1000	518.85	4993	503.27
86	1000	518.85	4993	503.27
87	1000	518.85	4993	503.27
88	1000	518.85	4993	503.27
89	1000	518.85	4993	503.27
90	1000	518.85	4993	503.27
91	1000	518.85	4993	503.27
92	1000	518.85	4993	503.27
93	1000	518.85	4993	503.27
94	1000	518.85	4993	503.27
95	1000	518.85	4993	503.27
96	1000	518.85	4993	503.27
97	1000	518.85	4993	503.27
98	1000	518.85	4993	503.27
99	1000	518.85	4993	503.27
100	1000	518.85	4993	503.27

1912-13

North Bay

9.321	4000	102.40	11	83.27
Abatement		486.204		6.90
Final Liquid 2/20/1913		603.27		148.27
				118.87
				29.40

100

D
R. Bernard (J. A. Bilodeau)

26 mai 14

Egants

1914		se	amortissement	interest
Mars 16	14/1059 J. d'Arc	33 50	335	141
	14/1060 "	33 50	335	141
	14/1063 "	33 50	335	141
	14/1064 "	33 50	335	141
	14/1065 "	33 50	335	141
	14/1066 "	33 50	335	141
			20 10	846
			20 10	846
				2856
				2956
				2912

101

D
J. A. Bilodeau

26 mai 14

Egants

1914		se	amortissement	interest
Mars 16	14/1095 Dieix	49 -	490	206
	14/1094 "	49 -	490	206
	14/1093 "	49 -	490	206
	14/1092 "	49 -	490	206
	14/1088 J. d'Arc	33 50	335	141
			22 95	965
			22 95	965
				3260
				3260
				6520

D

26 mai

Alfred Bilanga (J.A. Bilodeau)

Rapports

1914		1913		1912		1911	
171	332	171	332	0233	3320	Mars 16	Jd'Arc
171	332	171	332	0233	3320	interst	
171	332	171	332	0233	3320	interst	
171	332	171	332	0233	3320	interst	
171	332	171	332	0233	3320	interst	
171	332	171	332	0233	3320	interst	
171	332	171	332	0233	3320	interst	
171	332	171	332	0233	3320	interst	
522		876	5010				
322	876	5010					
215							

D

26 Mai

Alph. Babois (J.A. Bilodeau)

Rapports

1914		1913		1912		1911	
171	332	171	332	0233	3320	Mars 16	Jd'Arc
171	332	171	332	0233	3320	interst	
171	332	171	332	0233	3320	interst	
171	332	171	332	0233	3320	interst	
171	332	171	332	0233	3320	interst	
171	332	171	332	0233	3320	interst	
171	332	171	332	0233	3320	interst	
171	332	171	332	0233	3320	interst	
322		876	5010				
322	876	5010					
215							

D

26 mai

Alfred Bilanga (J.A. Bilodeau)

Rapports

1914		1913		1912		1911	
Mars 16	11/1096	11/1097	11/1098	11/1099	11/1100	490	206
490	206	490	206	490	206	490	206
980	412						
				980	412		
							1392
							1392
							2784

D

26 Mai

Alph. Babois (J.A. Bilodeau)

Rapports

1914		1913		1912		1911	
Mars 16	interst Jd'Arc	interst	interst	interst	interst	335	171
335	171	335	171	335	171	335	171
335	171	335	171	335	171	335	171
335	171	335	171	335	171	335	171
335	171	335	171	335	171	335	171
335	171	335	171	335	171	335	171
335	171	335	171	335	171	335	171
1675	705						
				1675	705		
							2380
							2380
							4760

D
Alfred Bédard (J. A. Bédard)
Report

1914		1913		1912		1911	
1345	1345	1345	1345	1345	1345	1345	1345
1345	1345	1345	1345	1345	1345	1345	1345
1345	1345	1345	1345	1345	1345	1345	1345
1345	1345	1345	1345	1345	1345	1345	1345

D
Alfred Bédard (J. A. Bédard)
Report

1914		1913		1912		1911	
171	171	171	171	171	171	171	171
171	171	171	171	171	171	171	171
171	171	171	171	171	171	171	171
171	171	171	171	171	171	171	171
171	171	171	171	171	171	171	171

D
E. Rouillard (J. A. Silodeau)
Report

1914	1913		1912		1911	
Mars 16	2340	234	98	234	98	234
11/1099	1950	195	82	195	82	195
11/1100	1950	195	82	195	82	195
11/1101	1950	195	82	195	82	195
11/1102	1950	195	82	195	82	195
11/1103	1950	195	82	195	82	195
11/1104	1950	195	82	195	82	195
11/1105	1950	195	82	195	82	195
11/1106	2340	234	98	234	98	234
11/1107 d'arc	16080	1608	675	1608	675	1608
11/1098 Dixix	13720	1372	576	1372	576	1372
	4813	2021		4813	2021	6834
						6834
						13668

26 mai
D
Alph. Gadois (J. A. Bilodeau)

D

Alph. Gadois

D			Alph. Gadois		
1055	Jd'arc	750	787	3-	
1056	"	750	787	3-	
1057	"	750	787	3-	
1061	"	750	787	3-	
1062	"	750	787	3-	
				3936	15-
Intérêt à date				103	40
					54 36
					143
					55 79
<hr/>					
1058	Jd'arc	750	787	3-	
1095	Bicix	2875	3019	1150	
1094	"	2875	3019	1150	
1093	"	2875	3019	1150	
1092	"	2875	3019	1150	
				12863	4900
Intérêt à date				348	130
					177 63
					498
					182 41

4813 5031
13998

26 mai
D
Alph. Gadois (J. A. Bilodeau)

D

Alph. Gadois

D			Alph. Gadois		
1058	Jd'arc	750	787	3-	
1095	Bicix	2875	3019	1150	
1094	"	2875	3019	1150	
1093	"	2875	3019	1150	
1092	"	2875	3019	1150	
				12863	4900
Intérêt à date				348	130
					177 63
					498
					182 41

4813 5031
13998

26 mai
Alph. Gadois (J. A. Bilodeau)

1913-14

		1.05	.40
1055	Jd'arc	750	787 3-
1056	"	750	787 3-
1057	"	750	787 3-
1061	"	750	787 3-
1062	"	750	787 3-
			3936 15-
Intérêt à date		103	40
			54 36
			143
			55 79

26 mai
J. A. Bilodeau

1913-14

		1.05	.40
1058	Jd'arc	750	787 3-
1095	Bicix	2875	3019 1150
1094	"	2875	3019 1150
1093	"	2875	3019 1150
1092	"	2875	3019 1150
			12863 4900
Intérêt à date		348	130
			177 63
			498
			182 41

26 Mar
Alf. Bilanger (J.A. Bilodeau)

1913-14

		105	40	
1096	Ticix	2875	3019	1150
1097		2875	3019	1150
Interet à date			6038	23-
				159 61
				8358
				220
				8578

26 Mar
Alf. Bilanger (J.A. Bilodeau)

1913-14

		105	40	
1059	Jd'arc	750	787	3-
1060		750	787	3-
1063		750	788	3-
1064		750	788	3-
1065		750	788	3-
1066		750	788	3-
Interet à date			4726	18-
				124 48
				6526
				172
				6698

R. Bernard (J.A. Bilodeau)

1913-14

		105	40	
1096	Ticix	2875	3019	1150
1097		2875	3019	1150
Interet à date			6038	23-
				159 61
				8358
				220
				8578

21 Mar
Alf. Bergeron (A. Bergeron)

1913-14

Year	Principal	Interest	Total
1910-11	3019	1120	4139
1911-12	3019	1120	4139
1912-13	3038	1120	4158
1913-14	3038	1120	4158
Total	12114	4480	16594

A. Bergeron (A. Bergeron)

1913-14

Year	Principal	Interest	Total
1910-11	270	270	540
1911-12	270	270	540
1912-13	270	270	540
1913-14	270	270	540
Total	1080	1080	2160

Ed. G. N. Ticket

Year	Principal	Interest
1910-11	1500	1575
1911-12	1500	1575
1912-13	2000	2100
1913-14	2750	2887
1914-15	3250	3412
1915-16	6250	6562
1916-17	10000	10500
Total	40750	42611

Interest à date

20611

20611

1/2 sign
1911-12
1912-13
1913-14

	1271	0021			
	1272	0021			
	1273	0021			
	1274	0021			
	1275	0021			
	1276	0021			
	1277	0021			
	1278	0021			
	1279	0021			
	1280	0021			
	1281	0021			
	1282	0021			
	1283	0021			
	1284	0021			
	1285	0021			
	1286	0021			
	1287	0021			
	1288	0021			
	1289	0021			
	1290	0021			
	1291	0021			
	1292	0021			
	1293	0021			
	1294	0021			
	1295	0021			
	1296	0021			
	1297	0021			
	1298	0021			
	1299	0021			
	1300	0021			
	1301	00001			
	1302	00001			
	1303	00001			
	1304	00001			
	1305	00001			
	1306	00001			
	1307	00001			
	1308	00001			
	1309	00001			
	1310	00001			
	1311	00001			
	1312	00001			
	1313	00001			
	1314	00001			
	1315	00001			
	1316	00001			
	1317	00001			
	1318	00001			
	1319	00001			
	1320	00001			
	1321	00001			
	1322	00001			
	1323	00001			
	1324	00001			
	1325	00001			
	1326	00001			
	1327	00001			
	1328	00001			
	1329	00001			
	1330	00001			
	1331	00001			
	1332	00001			
	1333	00001			
	1334	00001			
	1335	00001			
	1336	00001			
	1337	00001			
	1338	00001			
	1339	00001			
	1340	00001			
	1341	00001			
	1342	00001			
	1343	00001			
	1344	00001			
	1345	00001			
	1346	00001			
	1347	00001			
	1348	00001			
	1349	00001			
	1350	00001			
	1351	00001			
	1352	00001			
	1353	00001			
	1354	00001			
	1355	00001			
	1356	00001			
	1357	00001			
	1358	00001			
	1359	00001			
	1360	00001			
	1361	00001			
	1362	00001			
	1363	00001			
	1364	00001			
	1365	00001			
	1366	00001			
	1367	00001			
	1368	00001			
	1369	00001			
	1370	00001			
	1371	00001			
	1372	00001			
	1373	00001			
	1374	00001			
	1375	00001			
	1376	00001			
	1377	00001			
	1378	00001			
	1379	00001			
	1380	00001			
	1381	00001			
	1382	00001			
	1383	00001			
	1384	00001			
	1385	00001			
	1386	00001			
	1387	00001			
	1388	00001			
	1389	00001			
	1390	00001			
	1391	00001			
	1392	00001			
	1393	00001			
	1394	00001			
	1395	00001			
	1396	00001			
	1397	00001			
	1398	00001			
	1399	00001			
	1400	00001			

11505
 5505
 16005

Sept 2/14
Factory Sites Limited

1911-12

185 .40
 Pt 2 } W. Came 238445 - 250367 95378
 1st 1 }
 12/2, 12/1 }
 Pt 12/0 }
 Less Proportion from May 1/11
 to June 23/11 as per contract 37040 14110
 213327 81268 Paid 26 Dec/11

1912-13
 Pt 2 } W. Came 399385 - 419354 159754
 1st 1 }
 12/2, 12/1 }
 Pt 12/0 }
63268 1241022

1913-14
 Pt 2 } W. Came 476900 - 500745 190760
 1st 1 }
 12/2, 12/1 }
 Pt 12/0 }
 Interest on arrears 25160 9585
 113326 431782 25160 9585
 Paid Dec 26/11 213327 81268

ap 9 Sept/14 920099 380514
 ac 9 Sept/14 359066 350514
 561093 25160 9585
 25160 9585
 Interest to Sept 2/14 40358 15377
 40358 15377
 Balance 561093 1361093

Sept 2/14
Factory into limited

SI-1171

1361023	1361022	1361021	1361020	1361019
1361018	1361017	1361016	1361015	1361014
1361013	1361012	1361011	1361010	1361009
1361008	1361007	1361006	1361005	1361004
1361003	1361002	1361001	1361000	1360999

Sept 24/1914
Census Bureau Montreal

105	40	1911-12	3330	3796	1932 ✓
14	875	1912-13	16655	17188	6624 ✓
		1913-14	16655	17288	6662 ✓
				31170	12656
				3330	1174
				\$ 534.28	
				45 04	
				<u>6579.32</u>	

58.000							
40 7/4							
58.000							
Apr 11 0233							
	3000						
	88 1/2						
	100 1/2						
	100 1/2						
	100 1/2						
	100 1/2						
	100 1/2						
	100 1/2						
	100 1/2						
	100 1/2						

Apr 11 1855

A *butcher* *1822*
Eggs

1913

2

Nov 20 1881	1822	1822	1893	1823	4738
					152
					<u>64920</u>

Interest @ date

J *butcher* *1822*
Eggs

1914

3

Jan 8 1881	20178	2017	1089		3106
					3223
					6329
					153
					<u>66479</u>

Interest @ date

Journal de la Compagnie

1832	1833	1834	1835	1836	1837	1838	1839	1840	1841	1842	1843	1844	1845	1846	1847	1848	1849	1850

Journal de la Compagnie

1851	1852	1853	1854	1855	1856	1857	1858	1859	1860	1861	1862	1863	1864	1865	1866	1867	1868	1869	1870

Journal de la Compagnie

1871	1872	1873	1874	1875	1876	1877	1878	1879	1880	1881	1882	1883	1884	1885	1886	1887	1888	1889	1890

1913	1000	1000	1000	1000	1000	1000	1000	1000	1000
1914	2000	2000	2000	2000	2000	2000	2000	2000	2000
1915	3000	3000	3000	3000	3000	3000	3000	3000	3000
1916	4000	4000	4000	4000	4000	4000	4000	4000	4000
1917	5000	5000	5000	5000	5000	5000	5000	5000	5000
1918	6000	6000	6000	6000	6000	6000	6000	6000	6000
1919	7000	7000	7000	7000	7000	7000	7000	7000	7000
1920	8000	8000	8000	8000	8000	8000	8000	8000	8000
1921	9000	9000	9000	9000	9000	9000	9000	9000	9000
1922	10000	10000	10000	10000	10000	10000	10000	10000	10000

1^{er} Dec 1913

Mon. 7. Perreau

1913-14

14159, 132	30000	1.00	40	9694 58-	79700
14159, 132					349487
14159, 132					384504
14159, 132					66092
14159, 132					400901
14159, 132	20000	2.10	70	5350 453-	199700
14159, 132					349487
14159, 132					384504
14159, 132					66092
14159, 132					400901
14159, 132	59750	220	220	170511 191-	349487
14159, 132					384504
14159, 132					66092
14159, 132					400901

S. Ténot & Co. Arbitrages

1890024	1890024				
1890023	1890023				
1890022	1890022				
1890021	1890021				
1890020	1890020				
1890019	1890019				
1890018	1890018				
1890017	1890017				
1890016	1890016				
1890015	1890015				
1890014	1890014				
1890013	1890013				
1890012	1890012				
1890011	1890011				
1890010	1890010				
1890009	1890009				
1890008	1890008				
1890007	1890007				
1890006	1890006				
1890005	1890005				
1890004	1890004				
1890003	1890003				
1890002	1890002				
1890001	1890001				

Journal de la Ville de Montréal

1891-1892

Journal de la Ville de Montréal

1893-94

Journal de la Ville de Montréal
 1891-1892
 1893-94

Asper Account \$10/13	9545.40
Grants	3013.00
Amount due	\$6332.40

Journal de la Ville de Montréal

Journal de la Ville de Montréal
 1891-1892
 1893-94

Asper Account \$10/13	9545.40
Grants	3013.00
Amount due	\$6332.40

Oct 23/12
Jas Morgan

Part of lot 10... \$2933.34
Part of lot 11... 159.11
Part of lot 12... 120.64
\$3213.09

As per account Dec 1/12 954.40
Credit 213.49
Amount due \$6372.49

~~Oct 23/12
Jas Morgan~~

~~Part of lot 10... \$2933.34
Part of lot 11... 159.11
Part of lot 12... 120.64
\$3213.09~~

~~As per account Dec 1/12 954.40
Credit 213.49
Amount due \$6372.49~~

Oct 23/12
Jas Morgan

Credit Note

Part of lot 10... \$3053.60 206.15 X
Part of lot 11... 120.64 X
Part of lot 12... 15153.75 159.11 X
Part of lot 13... 1356.65 X
\$3677.55

As per account Dec 1/12 \$4345.40
+ above 3697.55
Amount due \$5847.94

for [unclear]
1/10/11

Account [unclear]

Balance forward 12/31/10 30232
to [unclear] 150 04
by [unclear] 12123 12
13299 20
39642 2
Balance 12/31/11 39642 2
to [unclear] 162 72
40270 4
Balance 12/31/11 40270 4

[Faint, mostly illegible handwritten notes and numbers]

1912
Account [unclear]
1/1/12

	Dr	Cr
<i>Balance forward 12/31/11</i>		39642 2
<i>to [unclear]</i>		150 04
<i>by [unclear]</i>	12123 12	
	<u>13299 20</u>	
		39642 2
<i>Balance 12/31/11</i>		40270 4
<i>to [unclear]</i>		162 72
		<u>40270 4</u>
<i>Balance 12/31/11</i>		40270 4

51 32
105266

2 . 9 . 1

P19/C3.2

Dec 13
Societe d'Administration Generale
1913-14

		.89 1/2	145				
<i>Plg Payne</i>		<i>17305</i>	<i>48452</i>	<i>51684</i>			<i>\$100134</i>
		<i>Interet à date 23/10/14</i>	<i>2479</i>	<i>2653</i>			<i>5132</i>
							<u><u>\$105266</u></u>

Monnaie de 100
137602
15044
10211
17500
172657
27872
200000
1913-14

Monnaie de 100
1913-14
27872
1913-14
27872

1913-14
27872
1913-14
27872

10/17

10/17
10/17
10/17

389	Ernest	
389 ^A		
389 ^B		
391		
712	Girard	
711		
710		
709		
534		
535		
578		
599		
600		
601		
810	Boyer	
800		
108		
109		
106		
684	Desjardins	
688		
689		
690		
691		
692		
693		
694		
695		
696		
697		

1100	360
1001	913
697	

1000 .40
1000 .40

279	Ernest	1175	1181	450	525	2-
389 ^A					493	180
389 ^B					477	180
391		1175	1181	450	1118	540
712	Girard	1350	1417	540	1370	577
711		1125	1181	450	1202	125
710		1125	1181	450	1202	125
709		1125	1181	450	1202	125
534					378	144
535					364	108
578					1421	564
599					393	150
600					1250	277
601		1540	1617	616	1647	626
810	Boyer				536	204
800		1395	1465	558	1491	568
108		1350	1418	540	1444	550
109		1600	1680	640	1713	657
106		1920	2016	768	1948	752
684	Desjardins	1000	1050	4-	1391	530
688		1000	1050	4-	1390	530
689		1000	1050	4-	1391	530
690		1000	1050	4-	1390	530
691		1000	1050	4-	1391	530
692		1000	1150	4-	1390	530
693		1000	1050	4-	1391	530
694		1000	1050	4-	1390	530
695		1000	1050	4-	1391	530
696		1000	1050	4-	1390	530
697		1000	1050	4-	1391	530
					25807	916

3666
8566

Cie. des Serr. Mais Ltee

1913-14

		105	40		
		25887	9862	25735	13608
691	Resjordins	1000	1050	1390	530
694	"	1000	1050	1391	530
700	"	1000	1050	1390	530
701	"	1000	1050	1391	530
702	"	1000	1050	1390	530
703	"	1000	1050	1391	530
704	"	1000	1050	1390	530
705	"	1000	1050	1391	530
706	"	1000	1050	1390	530
707	"	1200	1260	1574	6-
708	"	900	940	1050	4-
542	"	1000	1050	1443	550
543	"			525	2-
544	"			525	2-
545	"			525	2-
546	"			525	2-
547	"			525	2-
548	"			525	2-
549	"			525	2-
550	"			525	2-
551	"			525	2-
552	"			525	2-
553	"			525	2-
554	"			525	2-
555	"			394	150
556	"			394	150
557	"			394	150
558	"			394	150
559	Pic 1x	2050	2463 9-	2535	1050
			40925 15600	62970	28028

Cie. des Serr. Mais Ltee

1913-14

		105	40		
		40925	15600	62970	28028
388	Pic 1x	2350	2463 940	2922	1028
519	"	4500	4725 18-	4725	18-
520	"	4500	4725 18-	4725	18-
521	"	4500	4725 18-	4725	18-
522	"	4500	4725 18-	4725	18-
523	"	4500	4725 18-	4725	18-
524	"	4500	4725 18-	4725	18-
525	"	4500	4725 18-	4725	18-
526	"	4500	4725 18-	4725	18-
527	"	4500	4725 18-	4725	18-
528	"	4500	4725 18-	4725	18-
661	"	4600	4930 1840	3939	1450 ✓
662	"	2250	2363 9- ✓	2263	50 ✓
666	"	4500	4725 18-	4410	1650
667	"	4500	4725 18-	4410	1650
668	"	4500	4725 18-	4410	1650
669	"	4500	4725 18-	4410	1650
670	"	4500	4725 18-	4410	1650
671	"	4500	4725 18-	4410	1650
672	"	4500	4725 18-	4410	1650
673	"	4500	4725 18-	4410	1650
674	"	3600	3710 1450	3378	1322
675	"	2350	2467 940	2263	50
496 ^a	Girard	1010	1060 404	1322	504
604	"	1010	1060 404	1322	504
605	"	1010	1061 404	1322	502
656	"	1010	1060 404	1322	502
656 ^a	"	1010	1061 404	1322	502
657	"	1212	1272 486	1272	486
			148017 56398	169824	63921

Cie des Serr. Mais Lés.

			1.05	do		
			167884	65946		
659 ^a	Girard	1215	1272	456	1272	456
759	Boyer	990	1040	396	1223	466
750	"	990	1040	396	1249	476
751	"	990	1040	396	1250	476
752	"	990	1041	396	1249	476
753	Shadruck	4725	5025	1914	3015	1148
7503	Du 17	2155	2263	862	2052	792
752	"	1125	1182	450	1838	7-
753	"				657	250
754	"	1125	1181	450	1576	6-
755	"	1080	1134	434	1512	576
756	"	1125	1182	450	1286	490
757	"	1125	1182	450	1287	490
758	"	1125	1182	450	1286	490
759	"	1125	1182	450	1287	490
760	"	1125	1182	450	1286	490
761	"	1125	1182	450	1287	490
762	"	1125	1182	450	1286	490
763	"	1125	1182	450	1392	530
764	"	1125	1181	450	1391	530
765	"	1000	1050	4-	918	350
766	"	510	520	320	813	310
767	"	2000	21-	8-	1839	7-
768	"	2000	21-	8-	1839	7-
769	"	2000	21-	8-	1839	7-
770	"	2000	21-	8-	1839	7-
771	"	1865	1957	746	1712	654
772	Shadruck	4385	4605	1754	2761	1052
773	"	4725	5025	1914	3014	1148
774	"	4725	5025	1914	3014	1148
775	Jd'Arc	1000	1050	4-	918	350
			200264	76364		
			19367	76364		

Cie des Serr. Mais Lés.

			1.05	do		
			200264	76364		
757	Jd'Arc	1000	1050	4-	918	350
758	"	1000	1050	4-	918	350
759	"	1000	1050	4-	918	350
760	"	1000	1050	4-	918	350
			200264	76364		
			218165	81707		
			583802			
			20640	10754		
			17981	877		
			20640	10754		

Intérêt sur arrirages

Intérêt à date

811

Cie des Sur Mois Rtes.

		1.05	1.10		
1659 ^a Girard	1215	1030	1175	56388	167884 63946
1659 ^b Boyce	990	1040	396		1275 1186
150	990	1040	396		1223 466
151	990	1040	396		1249 476
152	990	1040	396		1250 476
153	990	1041	396		1249 476
154	4785	5025	1914		3015 1148
155 ^a Sherbrooke	4785	5025	1914		2052 782
155 ^b Jd'Arc	2155	2263	862		1838 7-
156 ^a	1125	1182	450		657 250
156 ^b	1125	1181	450		1576 6-
157	1080	1132	434		1512 576
158	1125	1173	450		1286 490
159	1125	1182	450		1287 490
160	1125	1182	450		1286 490
161	1125	1182	450		1287 490
162	1125	1182	450		1286 490
163	1125	1182	450		1392 530
164	1125	1181	450		1391 530
165	1000	1050	4-		918 350
166	800	840	320		813 310
167	2000	21-	8-		1539 7-
168	2000	21-	8-		1539 7-
169	2000	21-	8-		1539 7-
170	2000	21-	8-		1539 7-
171	1965	1987	746		1772 652
172	4385	4605	1784		2761 1052
173	4785	5022	1914		3014 1148
174	4785	5025	1914		3014 1148
175	1000	1050	4-		918 350
176	1000	1050	4-		918 350
		200464	76364		214491 81702

100

9

Cie des Sur Mois Rtes.

		1.05	1.10		
1707 Jd'Arc	1000	1050	4-		918 350
1708	1000	1050	4-		918 350
1709	1000	1050	4-		918 350
1710	1000	1050	4-		918 350
		200464	76364		214491 81702
		218165	81702		301257
					58350
					246
					6122
					6122

Intéret sur arriérés 17881 6799

Intéret à date 20442 10752

1911-12
167000 (40-200)

Year	Province	Amount	Balance	Notes
1911	Ontario	5000	5250	20-
1912	"	5000	5250	20-
1913	"	6500	6875	26-
			17375	66-

Eug. Perreault

1911-12

Year	Province	Amount	Balance	Notes
1913	Ontario	7000	7350	25-
1914	"	7000	7350	25-
1915	"	8000	8400	33-
			23100	88-

Eug. Perreault

1912-13

Year	Province	Amount	Balance	Notes
1913	Ontario	7000	7350	25-
1914	"	7000	7350	25-
1915	"	8000	8400	33-
			23100	88-

811

[Faint handwritten notes at the top of page 811, including "1.7.1900"]

[Faint header 1]	[Faint header 2]	[Faint header 3]	[Faint header 4]	[Faint header 5]	[Faint header 6]	[Faint header 7]
[Faint entry]	[Faint entry]	[Faint entry]	[Faint entry]	[Faint entry]	[Faint entry]	[Faint entry]
[Faint entry]	[Faint entry]	[Faint entry]	[Faint entry]	[Faint entry]	[Faint entry]	[Faint entry]
[Faint entry]	[Faint entry]	[Faint entry]	[Faint entry]	[Faint entry]	[Faint entry]	[Faint entry]
[Faint entry]	[Faint entry]	[Faint entry]	[Faint entry]	[Faint entry]	[Faint entry]	[Faint entry]
[Faint entry]	[Faint entry]	[Faint entry]	[Faint entry]	[Faint entry]	[Faint entry]	[Faint entry]
[Faint entry]	[Faint entry]	[Faint entry]	[Faint entry]	[Faint entry]	[Faint entry]	[Faint entry]
[Faint entry]	[Faint entry]	[Faint entry]	[Faint entry]	[Faint entry]	[Faint entry]	[Faint entry]
[Faint entry]	[Faint entry]	[Faint entry]	[Faint entry]	[Faint entry]	[Faint entry]	[Faint entry]
[Faint entry]	[Faint entry]	[Faint entry]	[Faint entry]	[Faint entry]	[Faint entry]	[Faint entry]
[Faint entry]	[Faint entry]	[Faint entry]	[Faint entry]	[Faint entry]	[Faint entry]	[Faint entry]
[Faint entry]	[Faint entry]	[Faint entry]	[Faint entry]	[Faint entry]	[Faint entry]	[Faint entry]
[Faint entry]	[Faint entry]	[Faint entry]	[Faint entry]	[Faint entry]	[Faint entry]	[Faint entry]
[Faint entry]	[Faint entry]	[Faint entry]	[Faint entry]	[Faint entry]	[Faint entry]	[Faint entry]
[Faint entry]	[Faint entry]	[Faint entry]	[Faint entry]	[Faint entry]	[Faint entry]	[Faint entry]
[Faint entry]	[Faint entry]	[Faint entry]	[Faint entry]	[Faint entry]	[Faint entry]	[Faint entry]
[Faint entry]	[Faint entry]	[Faint entry]	[Faint entry]	[Faint entry]	[Faint entry]	[Faint entry]
[Faint entry]	[Faint entry]	[Faint entry]	[Faint entry]	[Faint entry]	[Faint entry]	[Faint entry]
[Faint entry]	[Faint entry]	[Faint entry]	[Faint entry]	[Faint entry]	[Faint entry]	[Faint entry]
[Faint entry]	[Faint entry]	[Faint entry]	[Faint entry]	[Faint entry]	[Faint entry]	[Faint entry]
[Faint entry]	[Faint entry]	[Faint entry]	[Faint entry]	[Faint entry]	[Faint entry]	[Faint entry]
[Faint entry]	[Faint entry]	[Faint entry]	[Faint entry]	[Faint entry]	[Faint entry]	[Faint entry]

120

[Handwritten name: Eug. Carreault]

1911-12

[Faint header 1]	[Faint header 2]	[Faint header 3]	[Faint header 4]
8273	Ontario	5000	5250 20-
8272	"	5000	5250 20-
8271	"	6500	6850 26-
			17345 66-

[Handwritten name: Eug. Carreault]

1912-13

[Faint header 1]	[Faint header 2]	[Faint header 3]	[Faint header 4]
8273	Ontario	7000	7350 28-
8272	"	7000	7350 28-
8271	"	8000	8400 32-
			231 - 87-

31 Oct.

Eug. Desautels

1913-14

			205	
1073	Antaris	900	9450	36-
1074	"	900	9450	36-
1075	"	1100	11550	44-
			<u>30450</u>	116-

31 Oct.

Succ. M. E. Prud'homme

1914-15

			105	
1076	Picix	255	299	
1077	"	255	299	
1078	"	255	299	
1079	Ja'Arc	117	123	
1080	"	117	<u>123</u>	

31 Oct.

Succ. M. E. Prud'homme

1909-10

			105	
1089	Picix	480	504	
1090	"	480	504	
1091	"	480	504	
1092	Ja'Arc	150	158	
1093	"	150	<u>159</u>	

31 Oct.

Succ. M. E. Prud'homme

1910-11

			105	
1094	Picix	950	1029	
1095	"	950	1029	
1096	"	950	1029	
1097	Ja'Arc	245	251	
1098	"	245	<u>251</u>	

31 Oct.

Eug. Carreault

1909-10

			1.05	
1073	Ontario	9000	9450	36-
1074	"	9000	9450	36-
1075	"	11000	11550	44-
			<u>30450</u>	116-

31 Oct.

Succ. M.E. Prud'homme

1910-11

			1.05	
1086	Picix	250	290	
1087	"	250	290	
1088	"	250	290	
1074	St'Arc	117	123	
1075	"	117	<u>123</u>	

31 Oct.

Succ. M.E. Prud'homme

1909-10

			1.05	
1089	Picix	480	504	
1087	"	480	504	
1086	"	480	504	
1074	St'Arc	150	157	
1075	"	150	<u>157</u>	

31 Oct.

Succ. M.E. Prud'homme

1910-11

			1.05	
1089	Picix	910	1029	
1087	"	980	1055	
1086	"	980	1055	
1074	St'Arc	245	267	
1075	"	245	<u>267</u>	

FEUILLET DÉCOUPÉ

1888	1889	1890	1891	1892	1893	1894	1895	1896	1897	1898	1899	1900

John R. Bell

20/10/13

Lucas G. Gaudet

21 Oct.

1888	1889	1890	1891	1892	1893	1894	1895	1896	1897	1898	1899	1900

9/10/13

16133

P19/C3,2

2,100

1811	1811	1811	1811	1811	1811
3975	3975	190	12 1/2	76	
3975	3975	190	12 1/2	76	
	794	380			11 1/2
			21 1/2	12 1/2	16 1/2
					28 1/2
					1 1/2
					60 3/4

John P. J. J. J.
 1811
 1811

B 21 Oct.
 Succ. M. Le Prud'homme
 Egouts

1811			7 ^c			amortissement
Dec 27 1811	1811	1811	3975	397	190	12 1/2
			3975	397	190	12 1/2
				794	380	
						21 1/2
						12 1/2
						16 1/2
						28 1/2
						1 1/2
						60 3/4

B 21 Oct.
 Succ. M. Le Prud'homme
 Egouts

1811			6 ^c			amortissement
Dec 27 1811	1811	1811	3975	397	190	12 1/2
			3975	397	190	12 1/2
				794	380	
						21 1/2
						12 1/2
						16 1/2
						28 1/2
						1 1/2
						60 3/4

B

31 Oct. Succ. M. B. Prud'homme

Équité

1917		1918		1919		1920		1921		1922		1923		1924	
3000	1000	3000	1000	3000	1000	3000	1000	3000	1000	3000	1000	3000	1000	3000	1000
1000	1000	1000	1000	1000	1000	1000	1000	1000	1000	1000	1000	1000	1000	1000	1000
2000	2000	2000	2000	2000	2000	2000	2000	2000	2000	2000	2000	2000	2000	2000	2000
1000	1000	1000	1000	1000	1000	1000	1000	1000	1000	1000	1000	1000	1000	1000	1000

Intérêt à rate

12

B

31 Oct. Succ. M. B. Prud'homme

Équité

1917		1918		1919		1920		1921		1922		1923		1924	
3000	1000	3000	1000	3000	1000	3000	1000	3000	1000	3000	1000	3000	1000	3000	1000
1000	1000	1000	1000	1000	1000	1000	1000	1000	1000	1000	1000	1000	1000	1000	1000
2000	2000	2000	2000	2000	2000	2000	2000	2000	2000	2000	2000	2000	2000	2000	2000
1000	1000	1000	1000	1000	1000	1000	1000	1000	1000	1000	1000	1000	1000	1000	1000

B

31 Oct. Succ. M. B. Prud'homme

Équité

1917		1918		1919		1920		1921		1922		1923		1924	
3000	1000	3000	1000	3000	1000	3000	1000	3000	1000	3000	1000	3000	1000	3000	1000
1000	1000	1000	1000	1000	1000	1000	1000	1000	1000	1000	1000	1000	1000	1000	1000
2000	2000	2000	2000	2000	2000	2000	2000	2000	2000	2000	2000	2000	2000	2000	2000
1000	1000	1000	1000	1000	1000	1000	1000	1000	1000	1000	1000	1000	1000	1000	1000

B

31 Oct. Succ. M. B. Prud'homme

Équité

1917		1918		1919		1920		1921		1922		1923		1924	
3000	1000	3000	1000	3000	1000	3000	1000	3000	1000	3000	1000	3000	1000	3000	1000
1000	1000	1000	1000	1000	1000	1000	1000	1000	1000	1000	1000	1000	1000	1000	1000
2000	2000	2000	2000	2000	2000	2000	2000	2000	2000	2000	2000	2000	2000	2000	2000
1000	1000	1000	1000	1000	1000	1000	1000	1000	1000	1000	1000	1000	1000	1000	1000

B

Succ. M. B. Prud'homme

Equité

no.	nom	compt.	30/11	30/12	1900	1901	1902	1903	1904
			3971	297	190				
			3971	297	190				
				794	580				\$ 1174

D

Succ. M. B. Prud'homme

Equité

no.	nom	compt.	30/11	30/12	1900	1901	1902	1903	1904
	Girard	1655	155	293	1125	819			
	Picard	14-	190	292	1060	882			
		14-	190	292	1060	882			
		14-	190	292	1060	882			
		14-	190	292	1060	882			
	de la	3350	335	201	1340	603			
		3350	335	201	1340	603			
			3095	1851	1230	4150			1136
									12862
									17898

D

Succ. M. B. Prud'homme

Equité

no.	nom	compt.	30/11	30/12	1900	1901	1902	1903	1904
	Girard	1655	155	293	1125	819			
	Picard	14-	190	292	1060	882			
		14-	190	292	1060	882			
		14-	190	292	1060	882			
		14-	190	292	1060	882			
	de la	3350	335	201	1340	603			
		3350	335	201	1340	603			
			3095	1851	1230	4150			1136
									12862
									17898

D

Succ. M. B. Prud'homme

Equité

no.	nom	compt.	30/11	30/12	1900	1901	1902	1903	1904
	Girard	1655	155	293	1125	819			
	Picard	14-	190	292	1060	882			
		14-	190	292	1060	882			
		14-	190	292	1060	882			
		14-	190	292	1060	882			
	de la	3350	335	201	1340	603			
		3350	335	201	1340	603			
			3095	1851	1230	4150			1136
									12862
									17898

10433

D

31 Oct

Succ. M. E. Grudel

Egouts

				2°			
Mansb	1877	Girard	4055	455	273	460	
	1880	Picix	49-	490	29-	490	
	1885	"	49-	490	29-	490	
	1887	"	49-	490	29-	490	
	1888	"	49-	490	29-	490	
	1889	Id. line	3350	335	201	335	
	1890	"	3350	335	201	335	
			3085	1851			4936
							5090
							5026

D

31 Oct

Succ. M. E. Grudel

Egouts

				1°			
Mansb	1877	Girard	4055	460			
	1880	Picix	49-	490			
	1885	"	49-	490			
	1887	"	49-	490			
	1888	"	49-	490			
	1889	Id. line	3350	335			
	1890	"	3350	335			
							3090

Jas Morgan Esq
 Maisonnette Nov 20th 1914
 To the Com. of Maisonnets - Re

Mun & School Taxes	584794	
Int. on Ac. 10/10 @ 6%	31146	615940
Sewers		
Monte Nung St	8369	
St. Catherine		
Adlam	22017	
La Fontaine		
Barred	35644	
Boyer		
Morgan	47202	118232
		729172

— Ct —

Common Motor Ch. 1%	6500	
Interest 5% from 1 st May 1914	19945	
	62945	
Nov 5/14 Ref. Chagnon 1%	15238	68183
		43989

Nov 5/14 Ref. Chagnon 1%
 L. & C.

St. Louis

788	880	920	352
789	880	920	352
790	880	920	352
791	880	920	352
792	880	920	352
793	880	920	352
794	880	920	352
795	880	920	352
796	880	920	352
797	880	920	352
798	880	920	352
799	880	920	352
800	880	920	352
801	880	920	352
802	880	920	352
803	880	920	352
804	880	920	352
805	880	920	352
		920	352
		27873	10504

[Large handwritten scribble]

St. Louis

806	880	920	352
807	880	920	352
808	880	920	352
809	880	920	352
810	1055	1107	422
811	880	920	352
812	880	920	352
813	895	939	378
814	895	940	378
815	895	940	378
816	895	918	350
817	895	910	330
818	895	910	330
819	895	918	350
820	895	910	330
821	895	910	330
822	895	918	350
823	895	910	330
824	895	910	330
825	895	918	350
826	895	910	330
827	895	910	330
828	695	655	230
		52340	19062

St. Bonifacio

		1.05	19462
1205 Orleans	670	658	200
1206	670	658	200
1207	670	659	200
1208	670	658	200
1209	670	656	200
1210	670	656	200
1211	670	657	200
1212	670	656	200
1213	670	657	200
1214	670	656	200
1215	670	658	200
1216	615	626	246
1217	615	626	246
1218	615	626	246
1219	615	626	246
1220	615	626	246
1221	615	626	246
1222	615	626	246
1223	615	626	246
1224	615	626	246
1225	615	626	246
1226	615	626	246
1227	615	626	246
1228	615	626	246
1229	615	626	246
		6929	26640

St. Bonifacio

		1.05	19462
1230 Orleans	615	626	246
1231	615	626	246
1232	615	626	246
1233	615	626	246
1234	615	626	246
1235	615	626	246
1236	615	626	246
1237	615	626	246
1238	615	626	246
1239	615	626	246
1240	615	626	246
1241	615	626	246
1242	615	626	246
1243	615	626	246
1244	615	626	246
1245	615	626	246
1246	615	626	246
1247	615	626	246
1248	615	626	246
1249	615	626	246
1250	615	626	246
1251	615	626	246
1252	615	626	246
1253	615	626	246
1254	615	626	246
1255	615	626	246
1256	615	626	246
1257	615	626	246
1258	615	626	246
1259	615	626	246
1260	615	626	246
		87502	33734

DEC 7 1914

Montreal

1914-15

		1-08	3-40
		87502	33334
1444	Orleans	615	645 246
1445		615	646 246
1446		616	646 246
1447		616	646 246
1448		615	645 246
1449		616	646 246
1450		616	646 246
1451		616	646 246
1452		615	645 246
1453		615	645 246
1454		616	646 246
1455		616	646 246
1456		615	645 246
1457		615	645 246
1458		616	646 246
1459		616	646 246
1460		616	646 246
1461		616	646 246
1462		616	646 246
1463		615	645 246
1464		616	646 246
1465		616	646 246
1466		616	646 246
1467		616	646 246
1468		616	646 246
1469		616	646 246
1470		616	646 246
1471		616	646 246
1472		616	646 246
1473		616	646 246
1474		616	646 246
1475		616	646 246
1476		616	646 246
1477		616	646 246
1478		616	646 246
1479		616	646 246
1480		616	646 246
1481		616	646 246
1482		616	646 246
1483		616	646 246
1484		616	646 246
1485		616	646 246
1486		616	646 246
1487		616	646 246
1488		616	646 246
1489		616	646 246
1490		616	646 246
1491		616	646 246
1492		616	646 246
1493		616	646 246
1494		616	646 246
1495		616	646 246
1496		616	646 246
1497		616	646 246
1498		616	646 246
1499		616	646 246
		87502	33334

DEC 7 1914

Montreal

1914-15

		1-45	3-40
		104937	39976
181471	Orleans	615	646 246
1650		615	645 246
1651		615	646 246
1652		615	646 246
1653		615	646 246
1654		615	645 246
1655		615	646 246
1656		615	646 246
1657		615	646 246
1658		615	645 246
1659		615	646 246
1660		615	646 246
1661		615	646 246
1662		615	646 246
1663		615	646 246
1664		615	646 246
1665		615	646 246
1666		615	646 246
1667		615	646 246
1668		615	646 246
1669		615	646 246
1670		615	646 246
1671		615	646 246
1672		615	646 246
1673		615	646 246
1674		615	646 246
1675		615	646 246
1676		615	646 246
1677		615	646 246
1678		615	646 246
1679		615	646 246
1680		615	646 246
1681		615	646 246
1682		615	646 246
1683		615	646 246
1684		615	646 246
1685		615	646 246
1686		615	646 246
1687		615	646 246
1688		615	646 246
1689		615	646 246
1690		615	646 246
1691		615	646 246
1692		615	646 246
1693		615	646 246
1694		615	646 246
1695		615	646 246
1696		615	646 246
1697		615	646 246
1698		615	646 246
1699		615	646 246
		104937	39976

9

DEC 7 1914

Stefontaine

1914-15

		1.05	0.40
		1674 90	638 06
849	Orleans	88	302
50		88	302
51		88	302
52		88	302
53		88	302
54		88	302
55		88	302
56		88	302
57		88	302
58		88	302
59		88	302
60		88	302
61		88	302
62		88	302
63		88	302
64		88	302
65		88	302
66		88	302
67		88	302
68		88	302
69		88	302
70		88	302
71		88	302
72		88	302
73		88	302
74		88	302
75		88	302
76		88	302
77		88	302
78		88	302
79		88	302
80		88	302
81		88	302
82		88	302
83		88	302
84		88	302
85		88	302
86		88	302
87		88	302
88		88	302
89		88	302
90		88	302
91		88	302
92		88	302
93		88	302
94		88	302
95		88	302
96		88	302
97		88	302
98		88	302
99		88	302
100		88	302
		1674 90	638 06

DEC 7 1914

Stefontaine

1914-15

		1.05	0.40
		1914 19	729 274
11256	Orleans	675	250
7		675	250
8		675	250
9		675	250
10		675	250
1		675	250
2		675	250
3		675	250
4		675	250
5		675	250
6		675	250
7		675	250
8		675	250
9		675	250
10		675	250
1		675	250
2		675	250
3		675	250
4		675	250
5		675	250
6		675	250
7		675	250
8		675	250
9		675	250
10		675	250
1		675	250
2		675	250
3		675	250
4		675	250
5		675	250
6		675	250
7		675	250
8		675	250
9		675	250
10		675	250
		1914 19	729 274

I

S. Lafontaine

1914-15

			1.05	0.40	
601	Orleans	880	922	352	
602		880	922	352	
603		880	922	352	
604		880	922	352	
605		880	922	352	
606		880	922	352	
607		880	922	352	
608		880	922	352	
611		2500	2625	10	
612		880	922	352	
613		880	922	352	
614		880	922	352	
780		880	922	352	W. J. Gilbert
781		880	922	352	
782		880	922	352	
783		880	922	352	
784		880	922	352	
785		880	922	352	
786		880	922	352	
791		880	922	352	
792		880	922	352	
795		880	922	352	
796		880	922	352	
801		880	922	352	
812		880	922	352	
813		880	922	352	
814		880	922	352	
815		880	922	352	
			1575	11504	

DEC 7 1914

S. Lafontaine

1914-15

			1.05	0.40	
806	Orleans	880	27573	11504	
807		880	922	352	
808		880	922	352	
809		880	922	352	
810		880	922	352	
811		1055	1107	422	
812		880	922	352	
992		880	922	352	
993		895	930	352	
994		895	940	352	
995		895	940	352	
996		895	918	350	
997		895	910	350	
998		895	910	350	
999		895	918	350	
1000		895	910	350	
1001		895	919	350	
1002		895	919	350	
1003		895	910	350	W. J. Gilbert
1004		895	919	350	?
1007		895	918	350	
1022		895	910	350	
1023		895	910	350	
1024		895	910	350	
1025		895	919	350	
1026		895	910	350	
1027		895	919	350	
1202		622	658	220	
			52399	9462	

861
821

3

St. Prothonaires

		1-05	0-25
		523 00	19462
1203	Orleans	675	730
1204		675	720
1205		675	730
1206		675	720
1207		675	720
1208		675	720
1209		675	720
1210		675	720
1211		675	720
1212		615	746
1213		615	746
1214		615	746
1215		615	746
1216		615	746
1217		615	746
1218		615	746
1219		615	746
1220		615	746
1221		615	746
1222		615	746
1223		615	746
1224		615	746
1225		615	746
1226		615	746
1227		615	746
1228		615	746
1229		615	746
		6929	26643

159

4

St. Prothonaires

		1-05	0-25
		69029	26643
1230	Orleans	615	746
1231		615	746
1232		615	746
1233		615	746
1234		615	746
1235		615	746
1236		615	746
1237		615	746
1238		615	746
1239		615	746
1240		615	746
1241		615	746
1242		615	746
1243		615	746
1244		615	746
1245		615	746
1246		615	746
1247		615	746
1248		615	746
1249		615	746
1250		615	746
1251		615	746
1252		615	746
1253		615	746
1254		615	746
1255		615	746
1256		615	746
1257		615	746
1258		615	746
1259		615	746
1260		615	746
1261		615	746
1262		615	746
1263		615	746
1264		615	746
1265		615	746
1266		615	746
1267		615	746
1268		615	746
1269		615	746
1270		615	746
1271		615	746
1272		615	746
1273		615	746
1274		615	746
1275		615	746
1276		615	746
1277		615	746
1278		615	746
1279		615	746
1280		615	746
1281		615	746
1282		615	746
1283		615	746
1284		615	746
1285		615	746
1286		615	746
1287		615	746
1288		615	746
1289		615	746
1290		615	746
1291		615	746
1292		615	746
1293		615	746
1294		615	746
1295		615	746
1296		615	746
1297		615	746
1298		615	746
1299		615	746
1300		615	746
		87502	33334

Cherbourg

1914-15

			1-05	3-10
			87502	33334
1442	Cherbourg	615	626	246
1445		615	626	246
1446		615	626	246
1447		615	626	246
1448		615	626	246
1449		615	626	246
1450		615	626	246
1451		615	626	246
1452		615	626	246
1453		615	626	246
1454		615	626	246
1455		615	626	246
1456		615	626	246
1457		615	626	246
1458		615	626	246
1459		615	626	246
1460		615	626	246
1461		615	626	246
1462		615	626	246
1463		615	626	246
1464		615	626	246
1465		615	626	246
1466		615	626	246
1467		615	626	246
1468		615	626	246
1469		615	626	246
1470		615	626	246
			104937	39976

Cherbourg

DEC 7 1914

			1-05	3-10
18 1471	Cherbourg	615	626	246
1650		615	626	246
1651		615	626	246
1652		615	626	246
1653		615	626	246
1654		615	626	246
1655		615	626	246
1656		615	626	246
1657		615	626	246
1658		615	626	246
1659		615	626	246
1660		615	626	246
1661		615	626	246
1662		615	626	246
1663		615	626	246
1664		615	626	246
1665		615	626	246
1666		615	626	246
1667		615	626	246
1668		615	626	246
1669		615	626	246
1670		615	626	246
1671		615	626	246
1672		615	626	246
1673		615	626	246
1674		615	626	246
1675		615	626	246
			122372	46618

Orléans

		1-05	3-10
		122372	46618
1600	645	646	246
1601	645	646	246
1602	645	646	246
1603	645	646	246
1604	645	646	246
1605	645	646	246
1606	645	646	246
1607	645	646	246
1608	645	646	246
1609	645	646	246
1610	645	646	246
1611	645	646	246
1612	645	646	246
1613	645	646	246
1614	645	646	246
1615	645	646	246
1616	645	646	246
1617	645	646	246
1618	645	646	246
1619	645	646	246
1620	645	646	246
621	845	922	302
622	845	922	302
623	845	922	302
624	845	922	302
625	845	922	302
626	845	922	302
627	845	922	302
628	845	922	302
629	845	922	302
630	845	922	302
631	845	922	302
632	845	922	302
633	845	922	302
634	845	922	302
635	845	922	302
636	845	922	302
637	845	922	302
638	845	922	302
		143466	54654

Orléans

		1-05	3-10
		143466	54654
18 634	Orléans	845	922
- 40		845	922
41		845	922
42		845	922
43		845	922
645		845	922
6		845	922
7		845	922
654		845	922
895		845	922
76		845	922
77		845	922
78		845	922
79		845	922
80		845	922
81		845	922
82		845	922
83		845	922
84		845	922
85		845	922
86		845	922
87		845	922
88		845	922
89		845	922
90		845	922
91		845	922
92		845	922
93		845	922
94		845	922
95		845	922
96		845	922
97		845	922
98		845	922
99		845	922
100		845	922
1		845	922
2		845	922
3		845	922
4		845	922
5		845	922
		167490	63806

Proforma

		1.05	0.40
167401	65806		
Orleans	875	920	352
50	875	920	352
51	875	920	352
52	875	920	352
53	875	920	352
54	875	920	352
55	875	920	352
56	875	920	352
57	875	920	352
16741	895	940	358
28	895	940	358
29	895	940	358
30	895	930	358
31	895	940	358
32	895	940	358
33	895	940	358
34	895	940	358
35	895	910	350
36	895	910	350
37	895	910	350
38	895	918	350
39	895	910	350
40	895	910	350
16742	875	910	350
41	875	918	350
16743	675	656	200
3	675	656	200
4	675	656	200
5	675	656	200
		191419	72922

Proforma

		1.05	0.40
191419	72922		
19156 Orleans	675	656	200
7	675	656	200
8	675	645	246
9	675	645	246
10	675	645	246
1	675	645	246
2	675	646	246
3	675	646	246
4	675	646	246
5	675	645	246
6	675	646	246
7	675	646	246
8	675	646	246
9	675	645	246
10	675	646	246
1	675	646	246
2	675	646	246
3	675	645	246
4	675	646	246
5	675	646	246
6	675	646	246
7	675	645	246
8	675	646	246
9	675	646	246
10	675	646	246
1	675	645	246
2	675	646	246
		298572	49572

Profondeurs

DEC 7 1914

1914-15

		1-05	3-40	
13.83	Orleans	615	646	246
4		615	646	246
5		615	646	246
6		615	646	246
7		615	646	246
1476		655	638	262
7		625	636	250
8		615	646	246
9		615	646	246
1480		615	646	246
1		615	646	246
2		615	646	246
3		615	646	246
4		615	646	246
5		615	646	246
6		615	646	246
7		615	646	246
8		615	646	246
8		615	646	246
1490		615	646	246
1		615	646	246
2		615	646	246
3		615	646	246
4		615	646	246
5		615	646	246
6		615	646	246
7		615	646	246
		2763 60	862 34	

Profondeurs

3-10

1-05

226360 86234

13.1498	Orleans	615	646	246
9		615	646	246
1500		615	646	246
1		615	646	246
2		615	646	246
3		615	646	246
4		615	646	246
5		615	646	246
6		615	646	246
7		615	646	246
8		615	646	246
0		615	646	246
1510		615	646	246
1		615	646	246
2		615	646	246
3		615	646	246
4		615	646	246
5		615	646	246
6		615	646	246
1691		615	646	246
2		615	646	246
3		615	646	246
4		615	646	246
5		615	646	246
6		615	646	246
7		615	646	246
8		615	646	246
		2437 96	928 96	

DEC 7 1914

Supplément

			1-05	3-40
620	Orléans	615	265790	92876
1		615		
2		615		
3		615		
4		615		
5		615		
6		615		
7		615		
8		615		
9		615		
10		615		
11		615		
12		615		
13		615		
14		615		
15		615		
16		615		
17		615		
18		615		
19		615		
20		615		
21		615		
22		615		
23		615		
24		615		
25		615		
26		615		
27		615		
28		615		
29		615		
30		615		
31		615		
			261231	99518

DEC 7 1914

Supplément

			1-05	3-40
1700	Orléans	615	261231	99518
1		615		
2		615		
3		615		
4		615		
5		615		
6		615		
7		615		
8		615		
9		615		
10		615		
11		615		
12		615		
13		615		
14		615		
15		615		
16		615		
17		615		
18		615		
19		615		
20		615		
21		615		
22		615		
23		615		
24		615		
25		615		
26		615		
27		615		
28		615		
29		615		
30		615		
31		615		
			261231	99518

Repartition

1914-15

		1.05	3.40
688	880	922	352
9	880	922	352
691	880	922	352
164	880	922	352
5	880	922	352
6	880	922	352
7	880	922	352
8	880	922	352
9	880	922	352
870	880	922	352
1	880	922	352
2	880	922	352
3	880	922	352
4	880	922	352
5	880	922	352
6	880	922	352
7	880	922	352
8	880	922	352
9	880	922	352
181	880	922	352
2	880	922	352
3	880	922	352
4	880	922	352
5	880	922	352
6	880	922	352
7	880	922	352
8	880	922	352
		3093 68	1178 56

Repartition

1914-15

		3093 68	1178 56
889	880	922	352
890	880	922	352
1	880	922	352
2	880	922	352
3	880	922	352
4	880	922	352
5	880	922	352
6	880	922	352
7	880	922	352
8	880	922	352
1071	895	940	351
2	895	940	351
3	895	940	351
4	895	930	351
5	895	910	350
6	895	919	350
7	895	910	350
8	895	918	350
9	895	910	350
1089	895	910	350
1090	895	919	350
1100	895	910	350
1	895	910	350
2	895	910	350
3	895	918	350
4	895	910	350
1289	600	630	724
		3340 14	1272 48

all. Deschamps

Prefontaine

1914-15

		1-05	0-40
		3340 14	1272 48
1290	600	630	240
1	600	630	240
2	615	646	246
3	615	646	246
4	615	646	246
5	615	645	246
6	615	646	246
7	615	646	246
8	615	646	246
9	615	645	246
1300	615	646	246
1	615	646	246
2	615	646	246
3	615	645	246
4	615	646	246
5	615	646	246
6	615	646	246
7	615	645	246
8	615	646	246
9	615	646	246
1310	615	646	246
1	615	645	246
2	615	646	246
3	615	646	246
4	615	646	246
5	615	645	246
6	615	646	246
		3514 18	1338 78

Prefontaine

1914-15

		1-05	0-40
		3514 18	1338 78
18	615	646	246
8	615	646	246
9	615	645	246
1320	615	646	246
1	615	646	246
2	615	646	246
3	615	645	246
4	615	646	246
5	615	646	246
6	615	646	246
7	615	645	246
8	615	646	246
9	615	646	246
1330	615	646	246
1	615	645	246
2	615	646	246
3	615	646	246
1518	625	688	262
9	625	688	262
1520	625	688	262
1	625	687	262
2	625	686	250
3	615	646	246
4	615	646	246
5	615	646	246
6	615	645	246
7	615	646	246
		3690 32	1405 88

DEC 7 1914

Griffonaine

1914-15.

		1.05	0.40
		369032	140558
1528	<i>Poultourné</i>	615	646 246
9		615	646 246
1530		615	646 246
1		615	646 246
2		615	646 246
3		615	646 246
4		615	646 246
5		615	646 246
6		615	646 246
7		615	646 246
8		615	646 246
9		615	646 246
1540		615	646 246
1		615	646 246
2		615	646 246
3		615	646 246
4		615	646 246
5		615	646 246
6		615	646 246
7		615	646 246
8		615	646 246
9		615	646 246
1550		615	646 246
1		615	646 246
2		615	646 246
3		615	646 246
4		615	646 246
		386468	147230

DEC 7 1914

Griffonaine

1914-15

		1.05	0.40
		386468	147230
18	1555 <i>Poultourné</i>	615	646 246
6		615	646 246
7		615	646 246
8		615	646 246
9		615	646 246
1560		615	646 246
1		615	646 246
1733		615	646 246
4		615	646 246
5		615	646 246
6		615	646 246
7		615	646 246
8		615	646 246
9		615	646 246
1940		615	646 246
1		615	646 246
2		615	646 246
3		615	646 246
4		615	646 246
5		615	646 246
6		615	646 246
7		615	646 246
8		615	646 246
9		615	646 246
1950		615	646 246
1		615	646 246
2		615	646 246
		403903	153872

176

Trifonaires

DEC 7 1914

1914-15

		1-05	3-10
1753	Donation	4039 83	1538 72
4		615	645 246
5		615	646 246
6		615	646 246
7		615	645 246
8		615	646 246
9		615	646 246
1964		615	646 246
1		615	645 246
2		615	646 246
3		615	646 246
4		615	646 246
5		615	645 246
6		615	646 246
7		615	646 246
8		615	646 246
9		615	645 246
770		615	646 246
1		625	656 250
2		625	656 250
700		925	971 370
703		4100	42 16
6		920	966 368
7		920	966 368
8		920	966 368
9		920	966 368
710		920	966 368
		<u>4268 39</u>	<u>1626 10</u>

Cl. Curran

177

DEC 7 1914

1914-15

		1-05	3-10
18	711 Donation	4268 39	1626 10
2		920	966 368
3		920	966 368
4		921	966 368
5		920	966 368
6		920	966 368
7		920	966 368
8		920	966 368
9		920	966 368
720		920	966 368
1		920	966 368
2		920	966 368
3		920	966 368
4		920	966 368
5		920	966 368
6		920	966 368
7		920	966 368
8		920	966 368
9		760	798 304
915		910	955 364
6		910	955 364
7		910	955 364
8		910	956 364
9		910	955 364
0		910	955 364
910		910	956 364
1		910	955 364
2		910	955 364
3		910	955 364
4		910	956 364
5		910	956 364
6		910	956 364
7		910	955 364
8		910	955 364
		<u>452604</u>	<u>172426</u>

Stefordane

DEC 7 1914

1914-15

		1.05	0.40
919	910	955	362
920	910	956	362
1	910	956	362
2	910	953	362
3	910	955	362
4	910	955	362
5	910	955	362
6	910	956	362
7	910	956	362
8	910	956	362
9	905	950	362
930	905	950	362
1	905	950	362
2	905	950	362
3	905	950	362
4	905	951	362
5	905	950	362
6	905	950	362
7	905	950	362
8	905	951	362
9	905	950	362
940	905	950	362
1	905	950	362
2	905	951	362
3	905	950	362
4	905	950	362
5	905	950	362
		478313	192220

Alb. Deschamps

Stefordane

DEC 7 1914

1914-15

		1.05	0.40
18 1111	920	966	368
2	920	966	368
3	920	966	368
4	895	940	358
5	895	940	358
6	895	940	358
7	895	940	358
1135	880	920	352
6	875	910	350
8	875	910	350
0	875	918	350
1140	875	910	350
1	875	910	350
2	875	919	350
3	875	918	350
4	875	919	350
1335	895	625	238
6	595	624	238
7	610	621	244
8	610	620	244
9	610	621	244
1340	610	620	244
1	610	621	244
2	610	620	244
3	610	621	244
4	610	620	244
5	610	621	244
		500259	190580

Alb. Deschamps

DEC 7 1914

Fontaine

1914-15

		1-05	3-40
1346	Fontaine	610	740
7		610	740
8		610	740
9		610	740
350		610	740
1		605	742
2		605	742
3		605	742
4		605	742
5		605	742
6		600	740
7		600	740
8		600	740
9		600	740
1360		600	740
1		600	740
2		600	740
3		600	740
4		600	740
5		600	740
6		595	738
7		595	738
8		595	738
9		595	738
1370		595	738
1		595	738
2		590	736
		500259	190580
		517306	197074

DEC 7 1914

Fontaine

1914-15

		1-05	3-40
18	1373 Fontaine	590	736
4		590	736
5		590	736
6		590	736
7		590	736
8		590	736
9		590	736
1563		630	752
4		630	752
5		630	752
6		630	752
7		605	742
8		605	742
9		605	742
1570		605	742
1		605	742
2		605	742
3		605	742
4		605	742
5		605	742
9		580	732
1580		580	732
1		580	732
2		580	732
3		580	732
6}		665	766
7}			
		517306	197074
		533750	203338

DEC 7 1914

Arrestations

1914-15

		1.05	0.40
1584	Arrestation	580	232
5		580	232
8		580	232
0		575	230
1590		575	230
1		575	230
2		575	230
3		575	230
4		575	230
5		575	230
6		575	230
7		575	230
8		575	230
9		575	230
1600		575	230
1		575	230
2		575	230
3		575	230
4		575	230
5		575	230
6		575	230
1775		570	228
6		570	228
7		570	228
8		570	228
9		570	228
1800		570	228
		550039	209542

DEC 7 1914

Arrestations

1914-15

		1.05	0.40
18178	Arrestation	570	228
2		570	228
3		570	228
4		565	226
5		565	226
6		565	226
7		565	226
8		565	226
9		565	226
1790		565	226
1		565	226
2		565	226
3		565	226
4		565	226
5		560	224
6		560	224
7		560	224
8		560	224
9		560	224
1800		560	224
1		560	224
2		560	224
3		555	222
4		555	222
5		555	222
6		555	222
7		555	222
		550039	209542

DEC 7 1915

Handwritten signature

81-112

1878	1879	1880	1881	1882	1883	1884	1885	1886	1887	1888	1889	1890	1891	1892	1893	1894	1895	1896	1897	1898	1899	1900	1901	1902	1903	1904	1905	1906	1907	1908	1909	1910	1911	1912	1913	1914	1915	
...

DEC 7 1915

Handwritten signature

1808	1810	1	2	3	4	5	6
...

Handwritten signature

DEC 7 1814

All Jan Allard

1814-15

		1.05	0.40		
129	Allard	1200	1260	480	1097 418
130		1200	1260	480	1097 418
31		1200	1260	480	1097 418
32		1200	1260	480	1097 418
33		1200	1260	480	1097 418
6		1200	1260	480	1097 418
7		1200	1260	480	1097 418
8		1200	1260	480	1097 418
9		1200	1260	480	1097 418
41		1200	1260	480	1097 418
43	✓	1200	1260	480	1097 418
5		1200	1260	480	1097 418
6		1200	1260	480	1097 418
7	✓	1200	1260	480	1097 418
8	✓	1200	1260	480	1097 418
9		1200	1260	480	1097 418
10		1200	1260	480	1097 418
11		1200	1260	480	1097 418
12		1200	1260	480	1097 418
13		1200	1260	480	1097 418
14		1200	1260	480	1097 418
15		1200	1260	480	1097 418
16		1200	1260	480	1097 418
17		1200	1260	480	1097 418
18		1200	1260	480	1097 418
19		1200	1260	480	1097 418
20		1200	1260	480	1097 418
21		1200	1260	480	1097 418
22		1200	1260	480	1097 418
23		1200	1260	480	1097 418
24		1200	1260	480	1097 418
25	Bennett	1200	1260	480	1097 418
26	✓	1200	1260	480	1097 418
		32493	13140		50537 11640

DEC 7 1814

Allard Jan All

1814-15

		1.05	0.40		
346	Bennett	1120	1176	456	1027 378
345	✓	1120	1176	456	1027 378
374		1120	1176	456	1027 378
414	Wm David	1190	1248	458	1041 387
415		1120	1176	456	1027 378
419	✓	1120	1176	456	1027 378
		32493	13140		50537 11640
					2086 704
					5 108

Ammoniak

1914-15

	1.00	0.40
14 212-213	7100	2876
360-350	32400	12960
312-312.5	70000	28000
313-314		23536
		<u>70086</u>

DEC 7 1914

Am. Des. E. August

1914-15

		1.00	0.40
732	<i>Desj.</i>	1265	506
733		1265	506
734		1265	506
735		1265	506
736		1265	506
737		1265	506
738		1265	506
739		1265	506
740		1265	506
741		1265	506
5 865	<i>Aird.</i>	11600	4640
			<u>3216 21034</u>

Desj.

85/151

Archer Perron

DEC 7 1914

1914-15

		1-05	3-40		
377	Id Arc	845	887	338	1500
378		845	887	338	1562
379		845	887	338	1550
375		845	887	338	1560
376		845	887	338	1550
377		845	887	338	1560
378		845	887	338	1550
430		845	887	338	1232
433		845	887	338	1233
41		645	678	258	1018
412		645	678	258	1018
413		645	678	258	1017
414		645	678	258	1018
415		645	678	258	1019
416		645	678	258	1018
417		645	678	258	1018
418		645	678	258	1019
419		645	678	258	1020
420		675	709	270	1056
503		675	709	270	1054
505		675	709	270	1055
507		675	709	270	1054
508		625	656	250	1016
509		625	656	250	1017
510		625	656	250	1018
511		625	656	250	1018
642		625	656	250	1019
643		625	656	250	1018
		20851	7942		32875
					12526

190 1

DEC 7 1914

Archer Perron

1914-15

		1-05	3-40		
17	Id Arc	625	656	250	1019
645		675	709	270	1018
646		675	709	270	1020
647		675	709	270	1018
648		675	709	270	1019
399	Charlemagne	845	887	338	2321
400		845	887	338	1831
401		845	887	338	1831
402		845	887	338	1831
403		845	887	338	1831
404		845	887	338	1831
405		845	887	338	1831
509		675	709	270	1700
530		675	709	270	1700
531		675	709	270	1700
532		675	709	270	1700
533		675	709	270	1700
534		675	709	270	1700
535		675	709	270	1700
536		675	709	270	1700
594		675	709	270	1724
595		675	709	270	1724
596		675	709	270	1724
597		675	709	270	1724
598		675	709	270	1724
599		675	709	270	1724
600		675	709	270	1724
601		675	709	270	1724
602		675	709	270	1724
603		675	709	270	1724
604		675	709	270	1724
605		675	709	270	1724
606		675	709	270	1724
607		675	709	270	1724
608		675	709	270	1724
609		675	709	270	1724
610		675	709	270	1724
611		675	709	270	1724
612		675	709	270	1724
613		675	709	270	1724
614		675	709	270	1724
615		675	709	270	1724
616		675	709	270	1724
617		675	709	270	1724
618		675	709	270	1724
619		675	709	270	1724
620		675	709	270	1724
621		675	709	270	1724
622		675	709	270	1724
623		675	709	270	1724
624		675	709	270	1724
625		675	709	270	1724
		40402	15390		69570
					15390

Archer Perron

DEC 7 1914

1914-15

		1-05	0-40		
601	Charligny	675	250	69570	26506
677		625	250	1206	460
678		625	250	1207	460
679		625	250	1209	460
680		625	250	1206	460
681		625	250	1208	460
682		625	250	1206	460
683		625	250	1208	460
684		625	250	1206	460
685		625	250	1208	460
446		885	338	1423	542
		46540	17728		

Intercommun amonages 7999 2287

80656 30728 64268 111384

10286

185938

Not

Lucas Bennett

DEC 7 1914

1914-15

		1-05	0-40		
3	255-41	Mamie	3040	31924	12164
	254	"	2750	23624	9
	253	"	2750	23634	9
	252	"	2750	23624	9
	251	"	2750	30944	1184
	174	Adam	2375	24944	9504
	173	"	2370	24244	9484
	172	"	2365	24244	9464
	171	"	2360	24244	9444
	192	"	2370	24544	9284
	191	"	2315	24344	9264
4	179	"	2395	25144	9584
	180	"	2385	25054	9564
	181	"	2385	25054	9544
	182	"	2380	24904	9524
3	325	Latent	2710	28464	10824
	324	"	2300	34604	13204
	323	"	2280	23924	9124
	322	"	2260	23734	9044
	321	"	2220	22464	10084
4	104	"	2760	28984	11024
	105	"	2275	23894	9104
	106	"	2255	23684	9024
	107	"	2215	20604	11664
	220	"	2135	2224	8524
	221	"	2115	2224	8464
	222	"	2115	2224	8424
	223	"	2005	32	8384
				71536	27250

5006 ✓
13377 ✓

0004 ✓
37884 ✓

10024 ✓
3818 ✓

137224 ✓
5228 ✓

10590 ✓
7466 ✓

Smith Bennett

DEC 7 1914

1914-15

		1.06	3.40	
		71536	27250	
224	Lambert	2075	2170	830
225		2055	2158	822
226		2360	2471	944
227		2590	2720	1036
152		2615	2743	1046
153		2305	2420	922
154		2185	24	914
155		2265	2377	916
156		2245	2357	898
157		2225	2337	890
158		2205	2317	882
159		2185	2297	874
160		2435	2557	972
315		2355	2473	942
316		2075	2178	830
317		2055	2157	822
318		2135	2137	814
319		2365	2483	946
257	Aird	5000	5250	20
258		5000	5250	20
260		5000	5250	20
261		5000	5250	20
262		5000	5250	20
264		2295	2410	918
265		2295	2410	918
266		2285	24	914
267		2390	2409	926
		150281	57248	

Handwritten notes: 9535 ✓, 3632 ✓, 332.31 ✓, 126.60 ✓, 9220 ✓, 3706 ✓

Smith Bennett

1914-15

		1.06	3.40	
		150281	57248	
304	Aird	1895	1990	757
5		1895	1990	757
6		1895	1990	757
7		1895	1990	757
8		1895	1990	757
9		1895	1990	757
310		1895	1990	757
1		1895	1990	757
2		1895	1990	757
3		1895	1990	757
328		2115	2227	846
9		1895	1990	757
330		2225	2337	890
1		2225	2337	890
2		2225	2337	890
3		2225	2337	890
4		2225	2337	890
5		2225	2337	890
6		2225	2337	890
7		2225	2337	890
366		2225	2337	890
7		2225	2337	890
192		2065	2168	876
1		2065	2168	876
11		2065	2168	876
117		2065	2168	876
8		2065	2168	876
		209085	70650	

Handwritten notes: 14700 ✓, 191 ✓, 19288 ✓, 7348 ✓, 10840 ✓, 4130 ✓

DEC 7 1914

Swain Pennett

1914-15

		1-05	0-40	
		209088	79620	
157	Acad	2065	2168	826
6		2065	2168	826
5		1735	1821	692
4		1960	2058	782
30		1815	1905	722
140		1655	1737	662
8		1655	1737	662
7		2070	2173	828
6		2070	2172	828
5		2070	2172	828
4		2070	2172	828
3		2070	2172	828
2		2070	2172	828
1		2070	2172	828
72		2070	2172	828
1		2070	2172	828
0		2070	2172	828
60		2070	2172	828
8		2070	2172	828
7		2070	2172	828
6		2070	2172	828
5		2070	2172	828
3-3	Pennett	2620	2751	1048
3		2070	2172	828
2		2070	2172	828
5		2070	2172	828
6		2070	2172	828
7		2070	2172	828
		266844	101652	

15767 ✓
6008 ✓

13153 ✓
5010 ✓

17392 ✓
6624 ✓

9273 ✓
3532 ✓

DEC 7 1914

Swain Pennett

1914-15

		1-05	0-40	
		266844	101652	
3	3-3 Pennett	2070	2172	828
11	0	2070	2172	828
10	10	2070	2172	828
60	11	2070	2172	828
61	12	2175	2283	870
121		2070	2172	828
2		2070	2172	828
3		2070	2172	828
4		2070	2172	828
5		2070	2172	828
6		2070	2172	828
7		1705	1790	682
8		1705	1790	682
9		1815	1905	722
174		2070	2172	828
5		2070	2172	828
6		2070	2172	828
7		2070	2172	828
8		2070	2172	828
9		2070	2172	828
180		2070	2172	828
1		2480	2604	922
2		2530	2656	1012
4	208	2400	2520	960
9		2310	2420	922
6		1920	2016	768
5		1920	2016	768
		242801	124112	

10979 ✓
4182 ✓

18529 ✓
7028 ✓

20478 ✓
2800 ✓

8047 ✓
3420 ✓

Amel Bennett

REC 7 1914

1914-15

		1.05	0.40	
		3258 07	124112	
254	<i>Bennett</i>	1920	2016	768
3		1920	2016	768
2		1920	2016	768
1		1920	2016	768
4		1920	2016	768
276		1325	1601	610
5		1525	1601	610
4		1920	2016	768
3		1920	2016	768
2		1920	2016	768
20		1920	2016	768
10		1920	2016	768
18		1920	2016	768
17		1920	2016	768
16		1920	2016	768
15		1920	2016	768
14		1920	2016	768
13		1920	2016	768
22		1920	2016	768
165	<i>H. M. ...</i>	1920	2068	788
6		1920	2068	788
			3674	1743996

10080
38.40

9250 ✓
3124 ✓

18144 ✓
6912 ✓

5073 81

DEC 7 1914

Don. Bergevin

1914-15

			0.65	0.40
1	<i>W. James</i>	2250	2362	9.
2		2250	2362	9.
3		2250	2363	9.
4		2750	2888	11.
6	<i>W. James</i>	2350	2468	9.40
7		7000	7300	28.
10		2350	2468	9.40
11		2350	2468	9.40
12		2350	2468	9.40
13		2350	2468	9.40
14		2350	2468	9.40
15		2350	2468	9.40
			346.01	131.80

DEC 7 1914

E. Birons & A. Sanguin

1914-15

		1.05	0.40		
Cash	5105	5105	2071	4962	1890
Out	5115	7156	2726	7156	2726
	5220	5712	2176	5712	2172
	5220	5702	2172	5701	2172
	5220	5602	2168	5691	2168
	5210	5632	2162	5680	2162
	5100	5672	2160	5670	2160
	5090	5660	2156	5661	2156
	6720	7056	2189	7056	2688
		5374	19988		737 75
				53768	20296
					73584
					44 15
					151774
Subtotal average 20 19 1215					

DEC 7 1914

Luce M. Boyce

1914-15

		1.05	0.40		
Boyer	11000	11550	44-		
	8000	8400	32-		
Boyer	5000	5250	20-		
Boyer	6000	6300	2612		
Boyer	9000	9450	36-		
		41506	15812		
					50318

DEC 7 1914

Y. A. Blodreau

1914-15

		1.05	0.40		
Cash	2875	3018	1150		
	2875	3010	1150		
	2875	3010	1150		
	2875	3011	1150		
		12074	4600		
				12076	4600
					166 74
					166 76
					10 00
					6 343 80
				724	276
Subtotal average					

DEC 7 1914

Ans Bissonnette

1914-15

		1-05	3-40
2 ^e Ave	6000	61 25	26-
	6000	62 25	26-
	6000	63 25	26-
	6000	64 25	26-
	5500	65 25	24-
	5500	66 25	22-
	5500	67 25	22-
3 ^e Ave	5000	68 25	20-
		43500	116-

60175

DEC 7 1914

J. Blain

1914-15

		1-05	3-40
29	Adam	7000	73 50 26-
28		6000	64 25 26-
27		6000	65 25 26-
26		6000	66 25 26-
25	1 ^{er} Ave	4000	45 25 16-
24	2 ^e Ave	2560	26 03 10 26
23		2690	28 24 10 26
22		12000	12 60 26-
21		11000	11 00 26-
20			
19			
18			
17			
16			
15			
14			
13			
12			
11			
10			
9			
8			
7			
6			
5			
4			
3			
2			
1			
		60117	229 02

page 282

82012

DEC 7 1914

And Bissonnette

1914-15

		1.05	0.40
2 ^e Ave.	6000	6300	26-
	6000	6300	26-
	6000	6300	26-
	6000	6300	24-
	5500	5775	22-
	1500	1575	20-
3 ^e Ave.	5000	5250	20-
		43500	116-

60175

DEC 7 1914

J. Blain

1914-15

		1.05	0.40
9	Adam	7000	7350 28-
8		6000	6300 26-
7		6000	6300 26-
6		6000	6300 26-
5		6000	6300 26-
4		6000	6300 26-
3		6000	6300 26-
2		6000	6300 26-
1		6000	6300 26-
0		2690	2820 1026
0		12000	12600 21-
0		11000	11550 22-
			60177 229 02

page 282

83010

DEC 7 1914

M. J. Gauthier

1914-15

			1.05	0.40
18	14	M. Dame	442.5	464.6
	13		369.5	388.0
	8		276.5	290.3
			2830	2972
			2905	3050
			4700	5020
			4870	5040
27	27	Sebat	8120	9344
28	28		7700	8185
29	29		4420	4620
30	30		8250	8663
40	40		8250	8663
46	46		4400	4620
47	47		6600	6930
48	48		6160	6468
49	49		6160	6468
50	50		5500	5775
63	63		8250	8663
64	64		4400	4620
66	66		8800	9240
			119575	125582

Sebat

\$ 165

DEC 7 1914

Produce House

1914-15

			1.05	0.40
431	431		145	187
432	432		145	187
562	562		625	656
563	563		625	656
564	564		625	656
565	565		625	657
566	566		625	656
567	567		625	656
568	568		625	656
569	569		625	657
602	602		625	656
603	603		625	656
604	604		625	656
605	605		625	656
606	606		625	656
607	607		625	656
608	608		625	656
609	609		625	657
			12274	12676
			887	338
			11387	12338

Sebat

\$ 169.50

J.B. Brault

1914-15

		1.05	3.40		
453	1650	1738	660		
386	4650	4882	1860		
387	715	739	286	1433	546
388	715	751	286	1434	546
389	715	751	286	1433	546
430	1200	1260	480		
464	645	677	258		
465	645	677	258		
466	645	677	258		
467	645	677	258		
468	645	677	258		
469	645	677	258		
470	645	677	258	1020	388
471	645	677	258	1018	388
472	645	677	258	1018	388
663	625	656	330	792	302
664	625	657	300	793	302
665	625	657	300	792	302
666	625	657	300	793	302
667	625	657	300	792	302
668	625	656	300	793	302
669	700	740	280	856	321
413	975	1020	390		
414	975	1024	390		
415	975	1024	390	1633	622
418	875	1024	390	1631	622
444	845	887	338	1119	426
		26640	10146	1733	6630

J.B. Brault

1914-15

		1.05	3.40		
512	625	656	300		
513	625	656	300		
514	625	656	300		
516	625	656	300		
517	625	656	300		
518	625	656	300		
519	625	656	300		
520	625	656	300		
608	625	656	300		
609	625	656	300		
700	625	657	300		
701	625	656	300		
702	625	656	300		
703	625	656	300		
704	625	656	300		
		3658	13936		
<i>Payé 30 Oct. 14</i>					
				36669	14916
				20230	8634
				16430	6282
					22712
					1361
					74598
				985	376

208

DEC 7 1914

Alex. Rouille

1914-15

		1.05	3.10		
586	<i>Ed. Arce</i>	625	657	280	14 64 538
587		625	657	280	14 66 538
588		625	657	280	14 64 538
589		625	657	280	14 65 538
590		625	656	280	14 65 538
591		625	656	280	14 65 538
592		625	656	280	14 65 538
593		625	656	280	14 64 538
626	<i>Chadon</i>	625	657	280	12 07 630
627		625	656	280	12 07 630
628		625	656	280	13 73 630
629		625	656	280	15 52 630
630		625	657	280	16 54 630
631		625	656	280	16 53 630
632		625	656	280	16 54 630
633		625	656	280	16 57 630
		10502	4000		1445

Reçu 20/10/14

Interet sur emprunt

St. M.

473 120

23769 9504

15776 6496

7893 3008

1445

100

5 259

DEC 7 1914

Can. Pac. Ry.

1914-15

			1.05	3.10		
50	11331	<i>Ernest B. D.</i>	12000	126	48	✓ ✓ ✓
51	74	✓	8000	84	32	✓ ✓ ✓
52	73	✓	1410	1480	5 52	✓ ✓ ✓
53	502	✓	1410	1481	5 64	✓ ✓ ✓
54	11500	✓	4000	42	16	✓ ✓ ✓
55	599	✓	1470	1543	5 81	✓ ✓ ✓
56	598	✓	7760	1848	7 04	✓ ✓ ✓
57	7-93	✓	7355	7722	7 04	✓ ✓ ✓
58	5-575	✓	17000	17850	68	✓ ✓ ✓
59	4-282	✓	16000	168	64	✓ ✓ ✓
60	1-478	✓	5760	6048	23 04	✓ ✓ ✓
61	77	✓	1500	1573	6	✓ ✓ ✓
62	76	✓	1800	1800	7 20	✓ ✓ ✓
63	4-550	<i>Ernest B. D.</i>	9000	9450	36	✓ ✓ ✓
64	558	✓	2000	21	8	✓ ✓ ✓
65	9-584	<i>Lasalle</i>	9000	9450	36	✓ ✓ ✓
66	9-596	✓	6000	63	32	✓ ✓ ✓
67	95-4	✓	8000	84	32	✓ ✓ ✓
68	572	<i>Segard</i>	1535	1611	6 14	✓ ✓ ✓
69	572	✓	1020	1071	4 08	✓ ✓ ✓
70	73	✓	1275	1306	5 10	✓ ✓ ✓
71	72	✓	1275	1331	5 10	✓ ✓ ✓
72	575	✓	1275	1331	5 10	✓ ✓ ✓
73	576	✓	1275	1331	5 10	✓ ✓ ✓
74	550	✓	1250	1312	5	✓ ✓ ✓
75	560	✓	1250	1313	5	✓ ✓ ✓
76	561	✓	750	787	3	✓ ✓ ✓
77	562	✓	2600	2724	10 40	✓ ✓ ✓
				1335 13	507 98	

DEC 7 1914

Can Packy

1914-15

		1-05	0-40		
12	516 ^e <i>Canix</i>	✓ 2350 49	24684	940	✓ ✓
	517	✓ 2250	23631	9	✓ ✓
	517 ^e	✓ 1800	18901	720	✓ ✓
	518	✓ 4500	47255	18	✓ ✓
	462 <i>Emuel</i>	✓ 1200 67	12601	480	✓ ✓
	463-512	✓ 6000	63	24	✓ ✓
	517-518	✓ 2400	25201	960	✓ ✓
	510 ^e <i>Canix</i>	✓ 2155 79	22624	862	✓ ✓
	510 ^e	✓ 2155	22624	862	✓ ✓
	510	✓ 1725	18111	690	✓ ✓
	466 <i>Jd Anve</i>	✓ 1257 99	13131	5	✓ ✓
	466 ^e	✓ 1250	13131	5	✓ ✓
	467	✓ 1250	13131	5	✓ ✓
17	130-134	✓ 715 81	18	686	✓ ✓
	131	✓ 2100	22051	840	✓ ✓
	132	✓ 2100	22051	840	✓ ✓
	133	✓ 2100	22051	840	✓ ✓
	134	✓ 2100	22051	840	✓ ✓
	135	✓ 2100	22051	840	✓ ✓
18	543 <i>Chailmgn</i>	✓ 2475 94	25981	991	✓ ✓
	544-547	✓ 7000	73681	2808	✓ ✓
	582 <i>Orleans</i>	✓ 1105 104	11601	442	✓ ✓
	583	✓ 2500	26251	10	✓ ✓
	584-586	✓ 2640	27721	1056	✓ ✓
	621-623	✓ 3025 116	31021	1416	✓ ✓
	624	✓ 2000	20251	10	✓ ✓
	625	✓ 800	9251	352	✓ ✓
			201712	76832	

Subpage 213

Canix

DEC 7 1914

Can Packy

1914-15

		1-05	0-40		
520	<i>Litourn</i>	✓ 1500	15754	6	✓ ✓
521		✓ 1500	15754	6	✓ ✓
			489010	1863	-

6753 10

Chat

DEC 7 1914

Chs. Chauvsi.

1914-15

		1-05	0-40		
529	<i>Lafont</i>	2160	22681	8624	
530		2160	22681	8624	
531		2430	25521	9724	
532		2430	25521	9724	
535		2160	22681	8624	
536		2160	22681	8624	
536		2940	31191	11864	
535-535		1590	16201	18364	
540	<i>Lasalle</i>	3305	34701	13224	
539		3305	34701	13224	
			29055	11068	

2715 ✓
84.24 ✓

Chat

401

P19/C3,2

DEC 7 1914

Ans Choquette

1914-15

			1-05	3-10
923	23 Ave.	5500	5975	22 - 1
922	"	5500	5975	22 - 1
921	"	4500	4975	18 - 1
111	Lafont	2045	2149	8 15
110	"	2035	2137	8 14
17 742	Barthou	1515	1664	63 14
17 95	"	145	152	58
11 104	Rouillon	5500	5975	22 - 1
			<u>28150</u>	<u>10924</u>

Leblond

388

1914-15

Bois de la Rivière

DEC 7 1914

			1-05	3-10
11 30	0			
335	4176			
	3065			
	3995			
	1500			
	3943			
	3974			
	1595			
	6			
	9192			
	3864			

125 56

DEC 7 1914

Sanbury

		1-05	0-40		
		201112	76852		
18 658	Condon	✓ 98509	10215	304	✓
18 659/63	"	✓ 14400	46201	1760	✓
695	"	✓ 117138	1585	604	✓
696/05	"	✓ 2750	78981	1102	✓
696	"	✓ 923129	9911	370	✓
697	Condit	✓ 1630170	487101	18556	✓
698	"	✓ 1321176	97811	3228	✓
47	"	✓ 1615	17601	474	✓
42/24	"	✓ 4965	52114	1956	✓
45	"	✓ 1945	30824	704	✓
15/110	Con	✓ 717586	75344	2470	✓
665/662	"	✓ 717547	75354	2870	✓
665/663	"	✓ 717553	75354	2870	✓
10 713/713	3	✓ 43058	4521	1722	✓
10 714/714	"	✓ 287059	3014	1148	✓
10 715/715	"	✓ 717564	75354	2870	✓
10 716/716	"	✓ 717571	75354	2870	✓
2 717/717	"	✓ 717577	75354	2870	✓
2 718/718	"	✓ 717585	75354	2870	✓
935/931	"	✓ 647591	68001	2590	✓
936/930	Connell	✓ 1030103	100361	7252	✓
937/931	Conn	✓ 699097	13401	2796	✓
938/931	"	✓ 112600	99124	2000	✓
518	Latour	✓ 150117	15751	6	✓
519	"	✓ 1500	15751	6	✓
			465860	195100	

Sanbury
1914-15
Sanbury

143040
 49446
 2206
 102401

God. Lewis Clark

1914-15

			1-05	9-10
10355	2 ^d Class	1435	1507	
10354		1435	1507	
10353		1435	1507	
10352		1495	1570	
10351		1495	1570	
10350		1495	1570	
10349		1495	1570	
10348		1495	1570	
10347		1495	1570	
10346		1495	1570	
10345		1495	1570	
10344		1495	1570	
10343		1495	1570	
10342		1495	1570	
10341		1495	1570	
10340		1495	1570	
10339		1495	1570	
			<u>1570</u>	
			43633	

156316 ✓

15631 ✓

1239 ✓

God. Lewis Clark

1914-15

			1-05	9-10
10654	3 ^d Class	1495	1570	
10653	"	1610	1690	
10652	4 th Class	1610	1690	
10651		1495	1570	
10650		1495	1570	
10649		1495	1570	
10648		1495	1570	
10647		1495	1570	
10646		1495	1570	
10645		1495	1570	
10644		1495	1570	
10643		1495	1570	
10642		1495	1570	
10641		1495	1570	
10640		1495	1570	
10639		1495	1570	
			<u>1570</u>	
			43633	

3260 ✓

156.31 ✓

620 --

1515 ✓

DEC 7 1914

Book Alph

1914-15

		1-05	3-40			
350	J. A. ...	715	751	286		
377		715	751	286	52.57	
361		715	751	286	40.02	
372		715	751	286		
369		715	751	286		
382		715	751	286		
385		715	751	286		
416	Chalmers	975	1024	390		919 350
407		975	1024	390	3072 11.70	919 350
418		975	1024	390		918 350
412		975	1024	390		919 350
314	Pennell	1120	1176	448		
3		1120	1176	448		
2		1120	1176	448		
419	W. David	1120	1176	448		
420		1120	1176	448		
426		1120	1176	448		
432		1120	1176	448		
		17585		6698		2421
						3675 1400
						50
						2935
						3
						295
						230 84

Stro

DEC 7 1914

Corp. Arch. Catholique de Montreal

1914-15

		1-05	3-40			
535	Resardem	1350	1418	540		
536		1000	1050	4		
538		250	262	1		
537	Prix	450	473	180		
539		2700	2835	1080		
539 ^a		1800	1890	720		
539 ^b		2350	2467	940		
530	Girard	1350	1418	540		
530 ^a		1125	1181	450		
530 ^b		1125	1181	450		
531		1125	1181	450		
531 ^a		900	945	260		
531 ^b		900	945	260		
537		1125	1181	450		
533		1125	1181	450		
534		1125	1181	450		
535		1350	1418	540		
		22207		8460		30667
						652 252 934
						110
						53171
						71531
						180
						80 8

Interbankam... 80 8

DEC 7 1914

Geo. Dubois

1914-15

		1.05	1.10
75-68	Deloumeau	4000	4100
145	St. Paul	7000	7350
145	St. Paul	7000	7350
115	St. Paul	23000	26250
450		8000	8400
450		8000	8400
13		1165	11723
17		10353	10473
11		10235	10349
3		9925	10001
2		9800	10000
1		10310	10410
814		4690	4704
813		4620	4601
812		5940	6237
34		5195	5255
33		6680	7014
739	St. Paul	1435	1507
736		1435	1507
735		1435	1507
734		1435	1507
733		1435	1507
732		1435	1507
51	St. Cath.	11000	11900
65		9160	9523
14	Morgan	5950	6301
1		1950	2037
		249131	25906

DEC 7 1914

J. Dubois

1914-15

		1.05	1.10
1640	Ontario	5485	5759
1612		6850	7193
1611		5470	5744
1610		5460	5734
1609		5445	5717
1608		5430	5704
1607		5420	5692
1606		5410	5682
1605		6740	7082
		54305	56886
		2	

Geo. Dubois

1914-15

		1.05	1.10
St. Michel	Retourne	24100	25305
46		2500	2620
48		2500	2620
49		2511	2625
		242311	25346

DEC 7 1914

Inductur Servit

1914-15

			3.40			
10774-52364 Jd Lind	2850	3034	1152	3013	1148	
7559 364	1400	8820	3360	8820	3360	
7652 "	8400	8820	3360	17243	4922	
2751 "	8400	8820	3360	8820	3360	
7851 "	3780	3969	1512	2866	1092	
8020 "	3780	3969	1512	2866	1092	
8249 "	3780	3969	1512	13129	5002	
8747 "	3780	3969	1512	2866	1092	
9246 "	3780	3969	1512	2866	1092	
8347 Lefebvre	2000	21--	8-	7290	2320	
		51439	19590			
<i>Inductur servit arrangements</i>	7828	3022		69579	24480	710
						940
						108
						\$ 1750

DEC 7 1914

W.D.G. Kiefers

1914-15

			0.40			
11 Adam	2800	2940	1120			
2 "	2800	2940	1120			
3 "	2800	2940	1120			
4 "	2800	2940	1120			
5 "	2800	2940	1120			
6 "	2800	2940	1120			
18 Lasalle	3000	3150	12-			
17 "	3000	3150	12-			
234-102 (Pic 11)	25000	26250	100-			
102	1500	4750	18-			
103	1500	4750	18-			
				59640	22720	

8 82360

End

P19/C3,2

188

DEC 7 1914

Arbitrageur

1914-15

			0-40		
7672-5436 <i>Collin</i>	2800	3034	1152	3013	1148
25 57 364	2800	8820	3360	8820	3360
26 51 "	8400	8820	3360	17243	4922
27 51 "	8400	8820	3360	8820	3360
28 51 "	3780	3960	1512	2866	1092
29 20 "	3780	3960	1512	2866	1092
30 29 "	3780	3960	1512	13129	5002
31 40 "	3780	3960	1512	2866	1092
32 46 "	3780	3960	1512	2866	1092
8 544 <i>Lidoux</i>	2000	21	8	7190	2320
		57439	19592		

Arbitrageur 7828 3022
 69579 24450 710
 940
 108
 \$ 1759

188

DEC 7 1914

W.P. Keefe

1914-15

			0-40		
			1-05		
11 <i>Adam</i>	2800	2940	1120		
2 "	2800	2940	1120		
3 "	2800	2940	1120		
4 "	2800	2940	1120		
5 "	2800	2940	1120		
6 "	2800	2940	1120		
8 <i>Lasalle</i>	3000	3150	1200		
17 "	3000	3150	1200		
234 <i>Picard</i>	2800	2940	1120		
104 "	1000	4920	1800		
103 "	1100	4920	1800		
		59640	22720		

\$ 82360

End

DEC 7 1914

J. B. Ar. S. Loisy

1914-15

			1.05	0.40
4-183	Adams	5000	5250	20-
3 117	"	2310	2425	924
118	"	2550	2678	1020
475	St'arc	645	677	257
476	"	645	677	257
477	"	645	678	257
478	"	645	677	257
479	"	645	677	257
480	"	645	677	257
635	"	675	656	250
636	"	675	656	250
637	"	675	656	250
638	"	675	654	250
639	"	675	654	250
640	"	675	654	250
641	"	675	654	250
543	"	675	656	250
544	"	675	656	250
575	"	675	656	250
576	"	675	656	250
577	"	675	656	250
578	"	675	656	250
670	"	675	657	250
671	"	675	656	250
672	"	675	656	250
673	"	675	656	250
674	"	675	656	250
675	"	675	654	250
			26886	10242

DEC 7 1914

J. B. Ar. S. Loisy

1914-15

			1.05	0.40
676	St'arc	625	656	250
846	Orleans	4000	42-	16-
			26886	10242
			31742	12092
			530	316
			11	449
Total sur arrosage			50	18
				45

DEC 7 1914

S. Gauthier

1914-15

			1.05	0.40
1363	Perrasselin	3500	3675	144
1362	"	3500	3675	144
1361	"	3500	3675	144
1360	"	3500	3675	144
1359	"	3500	3675	144
1171	Adams	16000	167-	64-
55586	Lasalle	10000	105-	40-
111111	Orleans	6000	63-	24-
462	"	2500	2675	10-
			55630	212

DEC 7 1914

J. A. Dorval

1914-15

		1-05	3-40	
170	Lafontaine	2440	2564	976
169		2150	2258	860
168		2195	2305	878
167		2110	2216	840
166		2090	2195	836
165		2070	2174	828
164		2050	2153	820
163		2030	2132	812
162		2260	2373	900
161		2640	2772	1156
160		2255	2368	902
159		2230	2347	894
158		2215	2326	886
157		2195	2305	878
156		2175	2284	870
155		2905	3050	1162
			<u>37820</u>	<u>14406</u>

36368 ✓
976 ✓
1745 ✓
6648 ✓

5222

Start

		1-05	3-40
12	130	8000	82-
5	195	9000	9350
14	164	5000	5250
14	160	8000	8250
			100

16250

J. A. Dorval

DEC 7 1914

DEC 7 1914

Alph. Gratton

Grimm Mjybock

1914-15

1914-15

		1.05	3.40		
1340	136 Adams	1700	17850	68-	
147	Kauf	1700	1812	J	500 2
148		1713	1813	J	500 2
149		1720	1812	J	500 2
150		1727	1813	J	500 2
151		1730	1812	J	500 2
152		1737	1813	J	500 2
153		1740	1812	J	500 2
154		1747	1813	J	500 2
155		1750	1812	J	500 2
156		1757	1813	J	500 2
157		1760	1812	J	500 2
158		1767	1813	J	500 2
159		1770	1812	J	500 2
160		1777	1813	J	500 2
		37287	123		

		1.05	3.40	
41-364	Han	2100	2115	840
41	"	2100	2125	840
42	"	2100	2135	840
43	"	2100	2145	840
44	"	2100	2155	840
45	"	2100	2165	840
46	"	2100	2175	840
47	"	2100	2185	840
48	"	2100	2195	840
49	"	2100	2205	840
50	"	2100	2215	840
51	"	2100	2225	840
52	"	2100	2235	840
53	"	2100	2245	840
54	"	2100	2255	840
55	"	2100	2265	840
56	"	2100	2275	840
57	"	2100	2285	840
		39600	15120	

44587
 5257 2000 7251
 990
\$ 52828

\$ 54810

1810

Lorange Co (D. W. Harris)

DEC. 7 1914

1914-15

		1-05	3-10		
3 249	And	2300	3150	12	4373 1666
8		2360	2478	944	3440 1314
7		2360	2478	944	3448 1314
6		2360	2478	944	3440 1314
5		2360	2478	944	3448 1314
4		2360	2478	944	3440 1314
3		2360	2478	944	3448 1314
2		2360	2478	944	3450 1314
1		2360	2478	944	3440 1314
0		2360	2478	944	3450 1314
230		2360	2478	944	3440 1314
8		2360	2478	944	3450 1314
22	Kennell	2360	2478	944	3444 1312
2		2360	2478	944	3443 1312
3		2360	2478	944	3444 1312
4		2360	2478	944	3444 1312
5		2360	2478	944	3443 1312
6		2360	2478	944	3444 1312
7		2360	2478	944	3444 1312
8		2360	2478	944	3445 1312
9		2360	2478	944	3444 1312
230		2360	2478	944	3445 1312
1		4180	4194	1752	6243 2378
2		4180	4194	1752	5692 2170
			639.35	213.96	

Intersecteur amperage 7454 2839

883
88692 33788 1224
1078
\$ 2218

A. Hudson

DEC. 7 1914

1914-15

		1-05	3-10		
457	Shub				1414 ✓
475	Jed Am	805	819	338 ✓	1239 470 ✓
476		845	889	338 ✓ 10.14	1234 470 ✓
427		845	887	331 ✓ 14.10	1232 470 ✓
429		845	887	331 ✓ 24.24	1233 470 ✓
434		845	887	331 ✓	470 ✓
490		645	677	7.84	1017 311 ✓
491		645	677	7.84	1017 311 ✓
492		645	677	7.84	1018 311 ✓
493		645	677	7.84	1019 311 ✓
494		645	677	7.84	1017 311 ✓
495		645	677	7.84	1017 311 ✓
496		645	677	7.84	1017 311 ✓
497		645	677	7.84	1014 311 ✓
498		645	677	7.84	1014 311 ✓
499		645	677	7.84	1017 311 ✓
500		645	677	7.84	1017 311 ✓
501		645	700	270 ✓	1012 311 ✓
502		645	700	270 ✓	1056 402 ✓
503		645	700	270 ✓	1055 402 ✓
504		645	700	270 ✓	1056 402 ✓
570		600	630	240 ✓	1003 312 ✓
571		600	630	240 ✓	1003 312 ✓
572		600	630	240 ✓	1002 305 ✓ 76.86
573		600	630	240 ✓	1007 312 ✓
574		600	630	240 ✓	1003 312 ✓
575		600	630	240 ✓	1010 311 ✓
576		600	630	240 ✓	1011 311 ✓
		191.53	23.68		274.01 12326

78 38
80
45 68
16 84
97.94

DEC 7 1914

Albt Hudson

1914-15

		1.05	0.40		
17 377	Id Good	675	659	750V	27401 12326
378		675	659	750V	1018 388V
379		675	659	750V	1018 388V
380		675	659	750V	1018 388V
381		675	659	750V	1018 388V
382		675	659	750V	1018 388V
383		675	659	750V	1018 388V
384		675	659	750V	1018 388V
640		675	659	750V	1018 388V
650		675	656	750V	1020 388V
651		675	656	750V	1018 388V
652		675	656	750V	1019 388V
653		675	656	750V	1018 388V
654		675	656	750V	1018 388V
655		675	656	750V	1018 388V
656		675	656	750V	1018 388V
657		675	656	750V	1018 388V
658		675	656	750V	1018 388V
659		675	656	750V	1018 388V
660		675	656	750V	1018 388V
661		675	656	750V	1018 388V
662		675	656	750V	1020 388V
441	Chalmers	845	848	388V	1423 542V
442		845	848	388V	1422 542V
537		675	656	750V	1207 460V
538		675	656	750V	1209 460V
539		675	656	750V	1209 460V
		37372	14234		56281 23326

1914-15

DEC 7 1914

Albt Hudson

		1.05	0.40		
17 540	Chalmers	675	656	750V	56281 23326
541		675	656	750V	1209 460V
542		675	656	750V	1207 460V
543		675	656	750V	1209 460V
544		675	656	750V	1207 460V
545		675	656	750V	1209 460V
546		675	656	750V	1206 460V
547		675	656	750V	1208 460V
548		675	656	750V	1206 460V
549		675	656	750V	1208 460V
550		675	656	750V	1206 460V
551		675	656	750V	1207 460V
552		675	656	750V	1207 460V
610		600	630	750V	1160 442V
611		600	630	750V	1161 442V
612		600	630	750V	1160 442V
613		600	630	750V	1160 442V
614		600	630	750V	1160 442V
615		675	656	750V	1207 460V
616		675	656	750V	1207 460V
617		675	656	750V	1207 460V
618		675	656	750V	1207 460V
619		675	656	750V	1207 460V
620		675	656	750V	1207 460V
621		675	656	750V	1207 460V
622		675	656	750V	1207 460V
623		675	656	750V	1207 460V
		55168	21014		88790 35712

DEC 7 1914

W. Hudson

	1.00	0.40		1.00	0.40
624	636	230V	98.800V	1207	460V
625	656	230V	112V	1207	460V
626	656	230V		1208	460V
627	656	230V		1208	460V
628	656	230V		1209	460V
629	656	230V		1209	460V
630	656	230V		1209	460V
631	656	230V		1209	460V
632	656	230V		1209	460V
633	656	230V		1209	460V
634	656	230V		1209	460V
635	656	230V		1209	460V
636	656	230V		1209	460V
637	656	230V		1209	460V
638	656	230V		1209	460V
639	656	230V		1209	460V
640	656	230V		1209	460V
641	656	230V		1209	460V
642	656	230V		1209	460V
643	656	230V		1209	460V
644	656	230V		1209	460V
645	656	230V		1209	460V
646	656	230V		1209	460V
647	656	230V		1209	460V
648	656	230V		1209	460V
649	656	230V		1209	460V
650	656	230V		1209	460V
651	656	230V		1209	460V
652	656	230V		1209	460V
653	656	230V		1209	460V
654	656	230V		1209	460V
655	656	230V		1209	460V
656	656	230V		1209	460V
657	656	230V		1209	460V
658	656	230V		1209	460V
659	656	230V		1209	460V
660	656	230V		1209	460V
661	656	230V		1209	460V
662	656	230V		1209	460V
663	656	230V		1209	460V
664	656	230V		1209	460V
665	656	230V		1209	460V
666	656	230V		1209	460V
667	656	230V		1209	460V
668	656	230V		1209	460V
669	656	230V		1209	460V
670	656	230V		1209	460V
671	656	230V		1209	460V
672	656	230V		1209	460V
673	656	230V		1209	460V
674	656	230V		1209	460V
675	656	230V		1209	460V
676	656	230V		1209	460V
677	656	230V		1209	460V
678	656	230V		1209	460V
679	656	230V		1209	460V
680	656	230V		1209	460V
681	656	230V		1209	460V
682	656	230V		1209	460V
683	656	230V		1209	460V
684	656	230V		1209	460V
685	656	230V		1209	460V
686	656	230V		1209	460V
687	656	230V		1209	460V
688	656	230V		1209	460V
689	656	230V		1209	460V
690	656	230V		1209	460V
691	656	230V		1209	460V
692	656	230V		1209	460V
693	656	230V		1209	460V
694	656	230V		1209	460V
695	656	230V		1209	460V
696	656	230V		1209	460V
697	656	230V		1209	460V
698	656	230V		1209	460V
699	656	230V		1209	460V
700	656	230V		1209	460V
701	656	230V		1209	460V
702	656	230V		1209	460V
703	656	230V		1209	460V
704	656	230V		1209	460V
705	656	230V		1209	460V
706	656	230V		1209	460V
707	656	230V		1209	460V
708	656	230V		1209	460V
709	656	230V		1209	460V
710	656	230V		1209	460V
711	656	230V		1209	460V
712	656	230V		1209	460V
713	656	230V		1209	460V
714	656	230V		1209	460V
715	656	230V		1209	460V
716	656	230V		1209	460V
717	656	230V		1209	460V
718	656	230V		1209	460V
719	656	230V		1209	460V
720	656	230V		1209	460V
721	656	230V		1209	460V
722	656	230V		1209	460V
723	656	230V		1209	460V
724	656	230V		1209	460V
725	656	230V		1209	460V
726	656	230V		1209	460V
727	656	230V		1209	460V
728	656	230V		1209	460V
729	656	230V		1209	460V
730	656	230V		1209	460V
731	656	230V		1209	460V
732	656	230V		1209	460V
733	656	230V		1209	460V
734	656	230V		1209	460V
735	656	230V		1209	460V
736	656	230V		1209	460V
737	656	230V		1209	460V
738	656	230V		1209	460V
739	656	230V		1209	460V
740	656	230V		1209	460V
741	656	230V		1209	460V
742	656	230V		1209	460V
743	656	230V		1209	460V
744	656	230V		1209	460V
745	656	230V		1209	460V
746	656	230V		1209	460V
747	656	230V		1209	460V
748	656	230V		1209	460V
749	656	230V		1209	460V
750	656	230V		1209	460V
751	656	230V		1209	460V
752	656	230V		1209	460V
753	656	230V		1209	460V
754	656	230V		1209	460V
755	656	230V		1209	460V
756	656	230V		1209	460V
757	656	230V		1209	460V
758	656	230V		1209	460V
759	656	230V		1209	460V
760	656	230V		1209	460V
761	656	230V		1209	460V
762	656	230V		1209	460V
763	656	230V		1209	460V
764	656	230V		1209	460V
765	656	230V		1209	460V
766	656	230V		1209	460V
767	656	230V		1209	460V
768	656	230V		1209	460V
769	656	230V		1209	460V
770	656	230V		1209	460V
771	656	230V		1209	460V
772	656	230V		1209	460V
773	656	230V		1209	460V
774	656	230V		1209	460V
775	656	230V		1209	460V
776	656	230V		1209	460V
777	656	230V		1209	460V
778	656	230V		1209	460V
779	656	230V		1209	460V
780	656	230V		1209	460V
781	656	230V		1209	460V
782	656	230V		1209	460V
783	656	230V		1209	460V
784	656	230V		1209	460V
785	656	230V		1209	460V
786	656	230V		1209	460V
787	656	230V		1209	460V
788	656	230V		1209	460V
789	656	230V		1209	460V
790	656	230V		1209	460V
791	656	230V		1209	460V
792	656	230V		1209	460V
793	656	230V		1209	460V
794	656	230V		1209	460V
795	656	230V		1209	460V
796	656	230V		1209	460V
797	656	230V		1209	460V
798	656	230V		1209	460V
799	656	230V		1209	460V
800	656	230V		1209	460V

Interet sur arriere 11982 4668 11986 4454 156510 16620 267161

1914-15

J. Walker

	1.00	0.40	
716	1500	1575	6
5	1700	1837	7
4	2100	2205	8 1/2
719	1620	1701	6 1/2
20	1665	1328	506
1	1665	1328	506
775	1335	1402	534
483	1175	1232	472
		12610	4800

Interet sur arriere 64 24

Chas. Jernick

1914-15

	1.00	0.40
3081	7500	7875
4	9000	9360
5	9000	9360
6	9000	9360
7	9000	9360
1350	5500	5775
1349	5000	5250
1348	5500	5775

1015

J. R. Lanthier

DEC 7 1914

1914-15

			1-05	0-40	
8	350	Latham	2500	2650	10
	56		2500	2650	10
	57		2500	2650	10
	58		2500	2650	10
	59		2500	2650	10
	270-275	bay	14000	147	62
	370	Latham	2500	2650	10
	375		2500	2650	10
			<u>3245</u>	<u>12360</u>	

6448

Philias Leonard

1914-15

a	837	McCath.	7000	7150	150-
	838	"	7000	7150	150-
	869	Adams	11000	11250	250-
	870	"			
2	83	"	6000	63	24-
	84	"	7000	7350	35-
7	747	"	5000	5250	25-
	748	"	11000	11250	250-
				<u>57750</u>	<u>220-</u>

DEC 7 1914

Alf. Leclair

1914-15

				1-05	0-40
10	133	A ^e Adel.	7000	7250	25-
	1156		1610	1695	85-
	1137		1455	1540	85-
	94		6000	63	34-
	930/92		10000	105	45-
	1192, 91		10000	105	45-
	1189, 90		10000	105	45-
	1189, 88		10000	105	45-
	1131, 10, 50, 90		11000	115	55-
				<u>70450</u>	<u>26542-</u>

DEC 7 1914

Alegault

1914-15

			1.05	0.40
117	Odami	2000	2720	1036
119		2500	2719	1036
120		2700	2835	1020
121		2900	3150	12
122	Wood	1800	✓ 1500	720
123		1500	✓ 1500	6
124	Sullivan	1500	✓ 1500	6
125		1500	✓ 1500	6
126		1500	✓ 1500	6
127		1500	✓ 1500	6
128	Jacobs	1500	✓ 1500	6
129		1500	✓ 1500	6
130		1500	✓ 1500	6
131		1500	✓ 1500	6
132		1500	✓ 1500	6
133		1500	✓ 1500	6
134		1500	✓ 1500	6
135		1500	✓ 1500	6
136		1500	✓ 1500	6
137		1500	✓ 1500	6
138		1500	✓ 1500	6
139		1500	✓ 1500	6
140		1500	✓ 1500	6
141		1500	✓ 1500	6
142		1500	✓ 1500	6
143		1500	✓ 1500	6
144		1500	✓ 1500	6
145		1500	✓ 1500	6
146		1500	✓ 1500	6
147		1500	✓ 1500	6
148		1500	✓ 1500	6
149		1500	✓ 1500	6
150		1500	✓ 1500	6
			2629	1022

1140

19261 65304

DEC 7 1914

ad. M^r R. J. Lévy (Jeanne Payer)

1914-15

			1.05	0.40
178	Boyer	1865	1925	746
179		1550	1609	620
130	1 st Ave	1495	1540	595
131		1495	1540	595
132		1495	1540	595
133		1495	1540	595
134		1495	1540	595
135		1435	1506	576
136		1435	1506	576
137		1435	1506	576
			15953	6058

1140

\$ 2205
\$ 2225

DEC 7 1914

2nd Nat. Massy.

1914-15

			1.05	0.40
345	Orlo	12000	1550	60 ✓
346		1000	14	32 ✓
347		1000	14	32 ✓
348	Dave	1000	13	24 ✓
349	Robert	2000	71	108 29 ✓
350		2000	56	88 27 64 ✓
351	Frank	1000	63	✓
352	William	6000	68	23 16 ✓
353				
354	Lubin	8000	24	60 13 20 ✓
355		2000	19	40 11 20 ✓
356	Ernest	18000		72 ✓
357	Lasalle	9000		36 ✓
358-68	30000	150000	157	50 62 ✓
			913	80 430 161

14029

Sho

Morgan Gas

1914-15

			1.05	0.40
15	Morgan	8950	9398	6032
16		8950	9398	6032
17		8950	9398	6032
18		8950	9398	6032
19		8260	8673	7240
31		9250	9713	6214 58830
32		8950	9398	7246
33		8950	9398	7240
34		8950	9398	6032
37		8950	9398	6032
38		8950	9398	6032
39		8950	9398	6032
40		8950	9398	7239
52		11090	11644	7292 60871
53		8950	9398	8941
54		8950	9398	7239
55		8950	9398	6032
56		8950	9398	6032
47		8950	9398	6032
46		8950	9398	6032
45		8950	9398	6032
44		8950	9398	6032 60876
43		8950	9398	6032
42		8950	9398	6032
41		9440	9912	7240
39		10650	11182	7654
38		8950	9398	8578
			473 157	7239
				380519

DEC 7 1914

Mr. Nap Massy.

		1.05	0.40
325	Ordway	15000	15750 ✓ 60 ✓
326			14 ✓ 30 ✓
327			14 ✓ 32 ✓
328			12 ✓ 24 ✓
329			71 108 29 ✓
330			56 80 21 64 ✓
331			63 ✓ 21 ✓
332			68 23 ✓ 26 ✓
333			
334			
335			
336			
337			
338			
339			
340			
341			
342			
343			
344			
345			
346			
347			
348			
349			
350			
351			
352			
353			
354			
355			
356			
357			
358			
359			
360			
361			
362			
363			
364			
365			
366			
367			
368			
369			
370			
371			
372			
373			
374			
375			
376			
377			
378			
379			
380			
381			
382			
383			
384			
385			
386			
387			
388			
389			
390			
391			
392			
393			
394			
395			
396			
397			
398			
399			
400			
401			
402			
403			
404			
405			
406			
407			
408			
409			
410			
411			
412			
413			
414			
415			
416			
417			
418			
419			
420			
421			
422			
423			
424			
425			
426			
427			
428			
429			
430			
431			
432			
433			
434			
435			
436			
437			
438			
439			
440			
441			
442			
443			
444			
445			
446			
447			
448			
449			
450			
451			
452			
453			
454			
455			
456			
457			
458			
459			
460			
461			
462			
463			
464			
465			
466			
467			
468			
469			
470			
471			
472			
473			
474			
475			
476			
477			
478			
479			
480			
481			
482			
483			
484			
485			
486			
487			
488			
489			
490			
491			
492			
493			
494			
495			
496			
497			
498			
499			
500			

\$ 14029

Morgan Job

1914-15

		1.05	0.40
17	W. Adams	20000	20750
15	Morgan	8950	9398
16		8950	9398
17		8950	9398
18		8950	9398
19		8260	8673
31		9250	9713
32		8950	9398
33		8950	9398
34		8950	9398
37		8950	9398
38		8950	9398
39		8950	9398
40		8950	9398
52		11090	11644
53		8950	9398
54		8950	9398
55		8950	9398
56		8950	9398
47		8950	9398
46		8950	9398
45		8950	9398
44		8950	9398
13		8950	9398
42		8950	9398
41		9440	9912
39		10650	11182
38		8950	9398
		275157	

20012

58830

861.72

868.55

608.71

868.50

608.76

390510

Jas. Morgan

1914-15

	1.08	0.10	
	473127		300289
27	8950	9398	6033
26	8950	9398	6033
25	8950	9398	6033
24	8950	9398	6032
23	8950	9398	6032
22	8950	9398	6032
21	8950	9398	7240
20	9025	9476	7298
19	8950	9398	6693
18	8950	9398	7240
17	8950	9398	6032
16	8950	9398	6032
15	8950	9398	6032

267880
 20000
 30000 \$21570 176830 7448
 771812 7448

114518 7448
 578069 7448 58551
 #13647
 3512
 \$130990

Interest on account 30683 446

Shut

DEC 7 1914

1914-15

Col. Masson

	1.05	1.10	
679	1610	1605	642
676	1495	1570	508
675	1495	1570	508
674	1495	1570	508
673	1495	1570	508
672	1495	1570	508
671	1495	1570	508
670	1435	1500	570
669	1435	1500	570
668	1435	1500	570
667	1435	1500	570
694	1435	1500	570
695	1435	1500	570
696	1435	1500	570
697	1435	1500	570
698	1405	1560	508
699	1405	1560	508
700	1405	1560	508
701	1405	1560	508
702	1405	1560	508
703	1405	1560	508
704	1610	1601	642

Interet sur arageage 1759 681

Shut

11310
 20000 11310
 814
 2270
 \$ 91968

543

DEC 7 1914

Mangrove

1914-15

			1.05	3.40	
17	02-354	<i>Boyer</i>	2210	2320	824
99	"	"	2210	2320	824
100	"	"	2210	2320	824
101	"	"	2210	2320	824
102	"	"	2210	2320	824
3	342-71	<i>Boyer</i>	1150	1273	462
373	"	"	1150	1277	460
"	"	"	1150	1277	460
"	"	"	1150	1277	460
6	"	"	1370	1434	548
301	"	"	1260	1373	514
2	"	"	1045	1007	418
3	"	"	1040	1092	416
4	"	"	1040	1092	416
5	"	"	1040	1092	416
6	"	"	1035	1086	414
348	"	"	1035	1086	414
0	"	"	1020	1082	412
400	"	"	1230	1291	492
213	"	"	1370	1386	498
"	"	"	1095	1159	438
4	"	"	1090	1144	436
5	"	"	1040	1144	436
6	"	"	1085	1139	434
7	"	"	1085	1139	434
8	"	"	1085	1139	434
0	"	"	1085	1139	434
320	"	"	1275	1360	518
			55554	10904	

244 248

DEC 7 1914

Mangrove

1914-15

			1.05	3.40	
35854 10504					
347	<i>Boyer</i>	1115	1170	446	
8	"	1035	1069	414	
350	"	1030	1081	412	
1	"	1030	1081	412	
580	<i>Kiaw</i>	1040	1092	416	
599	"	845	899	338	
8	"	845	899	338	
7	"	845	899	338	
6	"	1010	1060	404	
582	"	1375	1444	538	
371	<i>Airt</i>	1510	1585	624	
9	"	1215	1275	486	
380	"	1215	1275	486	
1	"	1015	1075	486	
2	"	1215	1275	486	
3	"	1215	1275	486	
4	"	1215	1275	486	
6	"	1215	1275	486	
7	"	1215	1275	486	
8	"	1235	1296	494	
412	"	1185	1244	472	
1	"	1185	1244	472	
0	"	1185	1244	472	
409	"	1185	1244	472	
8	"	1185	1244	472	
7	"	1185	1244	472	
6	"	1185	1244	472	
			71370	21176	

DEC 7 1914

W Langlois

1914-15

		1-05	2-10		
3 405	Card	1185	1224	474	
4		1185	1224	474	
3		1185	1224	474	
2		1290	1354	516	
1					
1 167	Bourbon	1185	1195	782	
70		1185	1195	172	
3 416	Bennett	1185	1244	474	
7		1185	1244	474	
8		1185	1244	474	
9		1185	1244	474	
420		1185	1244	474	
1		1185	1244	474	
2		1185	1244	474	
3		1185	1244	474	
4		1260	1323	584	
536		1200	1261	480	
381		1170	1176	448	
373		1170	1176	448	
368		1170	1176	448	
369		1170	1176	448	
366		1170	1176	448	
365		1170	1176	448	
333		1170	1176	448	
2		1170	1166	444	
1		1170	1166	444	
330		1110	1166	444	
			110656	42128	

DEC 7 1914

W Langlois

1914-15

		1-05	2-10		
377	Bennett	1110	1176	504	
335	David	1110	1175	564	
6		1110	1165	444	
7		1110	1165	444	
8		1110	1165	444	
9		1110	1165	444	
340		1110	1165	444	
414	Bennett	1110	1209	504	
379		1110	1166	444	
342	David	1110	1165	444	
343		1110	1165	444	
344		1110	1165	444	
325		1220	1297	490	
436		1120	1176	448	
41437		965	801	306	
413		1120	1176	448	
412		1120	1176	448	
481		1075	1121	430	
490		1075	1121x	430	
479		1075	1121x	430	
478		1075	1121x	430	
477		1075	1121x	430	
476		1075	1121x	430	
475		1075	1121x	430	
474		1075	1121x	430	
473		1075	1121x	430	
472		1075	1121x	430	
			110656	42128	

DEC 7

1914

Cedesterr-Mais^{de} Les

1914-15

		1-05		0-40	
✓ 391	Conest	1125	1182	450	✓ 2599 ✓ 990
✓ 712	Gerard	1125	1181	450	✓ 2787 ✓ 1062 ✗
✓ 711		1125	1181	450	✓ 2393 ✓ 938 ✗
✓ 710		1125	1181	450	✓ 2383 ✓ 938 ✗
✓ 709		1125	1181	450	✓ 2373 ✓ 938 ✗
✓ 601		1380	1617	616	✓ 3250 ✓ 1242 ✗
✓ 609	Conest	1385	1465	558	✓ 2956 ✓ 1126 ✗
✓ 608		1350	1428	540	✓ 2622 ✓ 1090 ✗
✓ 607		1600	1680	640	✓ 3393 ✓ 1200 ✗
✓ 606		1920	2016	768	✓ 3064 ✓ 1510 ✗
✓ 687	Desjardins	1930	1910	5	2441 ✓ 930
✓ 688		1930	1910	5	2441 ✓ 930
✓ 689		1930	1912	5	2441 ✓ 930
✓ 690		1930	1913	5	2440 ✓ 930
✓ 692		1930	1912	5	2440 ✓ 930
✓ 693		1930	1913	5	2441 ✓ 930
✓ 695		1930	1913	5	2441 ✓ 930
✓ 696		1250	1912	5	2440 ✓ 930
✓ 697		1250	1913	5	2441 ✓ 930
✓ 698		1250	1912	5	2441 ✓ 930
✓ 699		1250	1913	5	2441 ✓ 930
✓ 700		1250	1912	5	2441 ✓ 930
✓ 701		1250	1913	5	2441 ✓ 930
✓ 702		1250	1912	5	2441 ✓ 930
✓ 703		1250	1913	5	2441 ✓ 930
✓ 704		1250	1912	5	2441 ✓ 930
					74.40 195.24
					70459 26846
		36424	13872		

DEC 7

Cedesterr-Mais^{de} Les

1914-15

		1-05		0-40	
14 705	Desjardins	1950	1313	5	70459 26846
706		1250	1312	5	✓ 2362 ✓ 91 ✗
707		1800	1575	6	✓ 2362 ✓ 91 ✗
708		1180	1155	441	✓ 2834 ✓ 1080 ✗
342		1280	1312	5	✓ 1995 ✓ 700 ✗
4989	Perrin	2250	2363	000	✓ 2403 ✓ 950 ✗
388		2350	2467	040	✓ 5198 ✓ 1290 ✗
519		4500	4725	18	✓ 5192 ✓ 1900 ✗
520		4500	4725	18	✓ 9450 ✓ 36 ✗
521		4500	4725	18	✓ 9450 ✓ 36 ✗
522		4500	4725	18	9450 36
523		4500	4725	18	9450 36
524		4500	4725	18	9450 36
525		4500	4725	18	9450 36
527		4500	4725	18	9450 36
6578		4250	4252	1620	8070 3420
661		4620	4830	1840	8670 3310
682		2250	2363	0	4646 1970
686		4500	4725	18	✓ 9135 ✓ 3480 ✗
667		4500	4725	18	✓ 9135 ✓ 3480 ✗
668		4500	4725	18	✓ 9135 ✓ 3480 ✗
669		4500	4725	18	✓ 9135 ✓ 3480 ✗
670		4500	4725	18	✓ 9135 ✓ 3480 ✗
671		4500	4725	18	✓ 9135 ✓ 3480 ✗
672		4500	4725	18	✓ 9135 ✓ 3480 ✗
673		4500	4725	18	✓ 9135 ✓ 3480 ✗
674		3600	3780	1440	✓ 7308 ✓ 2700 ✗
					136946 52852
					27193 103318

DEC 7 1916

Credit Fonc. Mars Lée

1914-15

		1.05	0.40		271193	103318
675 ✓	2310	2465	940	X 4672	1780	X
496 ✓	1125	1181	450	X 1322	502	0.10/14/16
604 ✓	1125	1181	450	X 2312	906	X
605 ✓	1125	1181	450	X 2313	906	X
656 ✓	1125	1181	450	X 2313	906	X
658 ✓	1125	1181	450	X 2312	906	X
740 <i>Bouyer</i>	1100	1155	440	X 2263	862	X
750 ✓	1100	1155	440	X 2290	872	X
757 ✓	1100	1155	440	X 2290	872	X
752 ✓	1100	1155	440	X 2290	872	X
770	1100	1155	440			
770	1100	1155	440			
771	1100	1155	440			
771	1320	1376	508			
771	1320	1376	508			
765 ✓	7970	8379	3192	X 8038	3062	X
764 ✓	7970	8379	3192	X 7366	2626	0.10/14/16
763 ✓	7970	8379	3192	X 8039	3062	X
762 ✓	7970	8379	3192	X 8039	3062	X
1503 ✓	2135	2262	862	X 4315	1644	0.10/14/16
334 ✓	1500	1570	0	X 3020	1150	
338 ✓	1400	1512	576	X 2757	1050	X
468 ✓	1250	1313	5	X 2646	1008	X
469 ✓	1250	1313	5	X 2468	940	X
470 ✓	1250	1313	5	X 2468	940	X
471 ✓	1250	1313	5	X 2468	940	X
		207164	77316		309943	133306

L.E. Desjardins

Cede Jans

DEC 7 1916

Credit Fonc. Mars Lée

1914-15

		1.05	0.40		201164	77316
472 ✓	1250	1313	5	X 2468	940	X
473 ✓	1250	1313	5	X 2574	980	X
474 ✓	1250	1313	5	X 2572	980	X
481	1250	1313	5			
755 ✓	1250	1313	5			
756 ✓	1250	1313	5			
757 ✓	1250	1313	5			
758 ✓	1250	1313	5			
759 ✓	1250	1313	5			
760 ✓	1250	1313	5			
761 ✓	1000	1050	4			
761 ^a ✓	2500	2625	10			
761 ^b ✓	2500	2625	10			
761 ^c ✓	2500	2625	10			
761 ^d ✓	2500	2625	10			
761 ^e ✓	2300	2425	9			
		278342	87668			

L.E. Desjardins

Intéret sur emprunt

455 17365

340438 41924 539

620

9187

DEC 7 1914

Quart. Bourneux

1914-15

		0.40		
		1.05		
644	<i>Bovard</i>	1490	1475	576 ✓
646		1476	1480	564 ✓
645		1476	1481	564 ✓
644		1476	1480	564 ✓
643		1435	1506	574 ✓
621		1435	1506	574 ✓
622		1410	1480	564 ✓
623		1410	1480	564 ✓
624		1410	1480	564 ✓
625		1690	1475	676 ✓
624	<i>Boyer</i>	1440	1512	576 ✓
623		1440	1512	576 ✓
622		1440	1512	576 ✓
621		1440	1512	576 ✓
620		1440	1512	576 ✓
619		1440	1512	576 ✓
618		1500	1570	6 ✓
617		1835	1920	732 ✓
616		1835	1920	732 ✓
615		1440	1512	576 ✓
614		1440	1513	576 ✓
613		1440	1512	576 ✓
612		1465	1538	586 ✓
611		1435	1507	574 ✓
610		410	1481	564 ✓
609		1410	1481	564 ✓
608		1410	1481	564 ✓
607		1690	1475	676 ✓
		42230	16088	

DEC 7 1914

Quart. Bourneux

1914-15

		0.40		
		1.05		
		42230	16088	
576	<i>Bozelle</i>	1500	1570	6 ✓
575		1500	1570	6 ✓
570		1500	1570	6 ✓
564		1500	1570	6 ✓
893		1500	1570	6 ✓
892		1500	1570	6 ✓
891		1500	1570	6 ✓
890		1500	1570	6 ✓
889		1500	1570	6 ✓
768		1600	1680	640 ✓
767		1500	1570	6 ✓
766		1500	1570	6 ✓
765		1500	1570	6 ✓
764		1500	1570	6 ✓
763		1500	1570	6 ✓
762		1500	1570	6 ✓
761		1500	1570	6 ✓
760		1500	1570	6 ✓
759		1500	1570	6 ✓
758-757		9000	9450	36 ✓
749-748		4500	4725	18 ✓
515	<i>Retain</i>	1500	1570	6 ✓
516		1500	1570	6 ✓
517		1500	1570	6 ✓
613		1500	1570	6 ✓
612		1500	1570	6 ✓
611		1500	1570	6 ✓
		40885	36828	

DEC 7 1914

Succ. Ch. Létourneau

1914-15

		1-05	3-10	
686 Létourneau	1500	928 15 36021		
687	1600	15 750 6 -	✓	✓
		16100 6 40	✓	✓
		99120 39765		

1364

Chart

DEC 7 1914

S. A. Brown

1914-15

		1-05	3-10	
125124 McColl	10000	105 -	✓	40 -
124	10000	147 -	✓	56 -
113 Adams	10000	115 50	✓	40 -
104 McColl	10000	93 5	✓	28 -
101	7000	73 50	✓	28 -
100	5000	52 10	✓	20 -
		56700		216 -

Chart

983 -

DEC 7 1914

Métropole St. Louis

1914-15

		1-05	3-10	
1347 Fort View	200	✓ 26 75	10	✓
1346	2000	✓ 26 75	10	✓
831 Adams	2340	✓ 24 57	936	✓
830	2600	✓ 27 31	1041	✓
62 Laford	2000	✓ 21	8	✓
63	2000	✓ 21	8	✓
852	2735	✓ 23 46	802	✓
543 2 ^o Ave	2440	25 12	996	✓
544	2340	25 57	936	✓
545	2340	24 57	936	✓ 170 28 ✓
546	2250	23 60	0	✓ 618 ✓
547	2250	23 60	0	✓
548	2250	23 60	0	✓
549	2340	24 57	936	✓
1 ^o 140 3 ^o Ave	2340	24 57	936	✓
141	2730	23 63	0	✓ 066 ✓
142	2730	23 63	0	✓ 367 ✓
1598	2340	24 57	936	✓
1603	2440	✓ 25 62	976	✓
203	2730	23 63	0	✓ 7089 ✓
204	2730	23 63	0	✓ 37 ✓
205	2730	23 63	0	✓
207	2730	✓ 23 63	0	✓
1662	2340	24 57	936	✓ 734 ✓
1661	2340	24 57	936	✓ 2108 ✓
1660	2340	24 57	936	✓
1631	2530	26 57	2010	✓
1630	2430	26 51	972	✓
		61238	22404	

DEC 7 1914

Metropole R. H. Co

1914-15

		1-05	2-10	
		61238	22994	
10 1629 3 rd Ave	2430	2551	972	
1628	2430	2551	972	
930 4 th Ave	2340	2457	936	
931	2250	2363	9	15003 ✓
932	2250	2363	9	45.74 ✓
933	2250	2363	9	
934	2340	2457	936	
1680	2340	2457	936	2047 ✓ 780 ✓
1684	2340	2457	936	
1232	2340	2457	936	
130	2250	2363	9	27.36 ✓
129	2250	2363	9	41.83 ✓
131 5 th Ave	2340	2457	936	
0	2350	2362	9	
141	2340	2362	9	14647 ✓
1730	2340	2457	936	55.30 ✓
1740	2340	2457	936	
1741	2430	2552	972	
1742	2430	2552	972	
1243	2430	2552	972	7760
1244	2530	2656	1012	2956
		119849	5654	
				1655 01
				2825
				168328
				168
				168496
				3524
				3197
				1753.17

Total sur annexes

122 46

DEC 7 1914

Alex Michaud

1914-15

		1-05	2-10	
1 796 71.3 Ave	5000	544	32	159501 60.1
2 1257 Out	5395	5665	2155	92021 35.01
1258	5310	5640	2150	91821 34.91
1259	5370	5639	2148	91621 34.81
1314, 1314	14500	15275	58	
1315, 1315				
346, 346	12000	126	45	
347, 347	10960	11400	23	
48	20060	21063	8024	29544 113.68
49	18860	19123	7524	29054 112.88
50	18880	19127	7524	29074 112.98
51	18960	19131	7526	29094 113.08
60	19080	19150	754	29164 113.24
61	20270	21011	76	30154 118.56
176, 176	11250	11813	45	29794 113.00
179	13000	13600	52	30924 120.12
198	5625	5906	202	5231 20.51
199	5625	5906	202	5231 20.51
200	5625	5906	202	5231 20.51
201	5625	5906	202	5231 20.51
202	5625	5906	202	5231 20.51
203	5625	5906	202	5231 20.51
204	5625	5906	202	5231 20.51
340	6895	7219	295	10544 40.14
341	5625	5907	225	5924 22.51
342	5625	5907	225	5924 22.51
343	5625	5907	225	5924 22.51
344	5625	5907	225	5924 22.51
		285988	108918	394971 142.989

DEC 7 1914

DEC 7 1914

Alex. Michaud

Alex. Michaud

914-15

1914-15

		1-05	0-10	
		213388	105718	394941 112959
270	2 ^e Ave	1610	1691	644
271		1495	1570	598
272		1495	1570	598
273		1495	1570	598
274		1495	1570	598
275		1495	1570	598
276		1495	1570	598
277		1495	1570	598
278		1495	1570	598
279		1495	1570	598
280		1495	1570	598
281		1495	1570	598
282		1495	1570	598
283		1495	1570	598
284		1495	1570	598
285		1495	1570	598
286		1495	1570	598
287		1495	1570	598
288	3 ^e Ave	1435	1507	574
289		1435	1507	574
290		1435	1507	574
291		1435	1507	574
292		1495	1570	598
293		1495	1570	598
294		1495	1570	598
295		1495	1570	598
296		1495	1570	598
297		1495	1570	598
298		1610	1690	644
1062		1610	1689	644
1061		1495	1570	598
1060		1495	1570	598
1059		1495	1570	598
1058		1495	1570	598
		327634	124690	431725 156989

		1-05	0-10	
1057	3 ^e Ave	1475	1570	598
1056		1495	1570	598
1055		1435	1507	574
1054		1495	1570	598
1053		1435	1507	574
1052		1435	1507	574
1079	4 ^e Ave	1435	1507	574
1080		1435	1507	574
1081		1435	1507	574
1082		1435	1507	574
1083		1495	1570	598
1084		1495	1570	598
1085		1495	1570	598
1086		1495	1570	598
1087		1495	1570	598
1088		1495	1570	598
1089		1610	1690	644
416	Arch	1570	1660	690
415		1200	1200	0
		327634	124690	431725 156989
Interet sur avances		56133	10028	166549 7516
				119064

Geo

DEC 7 1914

Ann 10^{me} Queens

1914-15

			1-05	0-40	
912	Guind	1475	1548		
916	"	1440	1512		
913	Id'Arc	4030	4231		
914	"	3360	3528		
915	"	4050	4231		
915-344	"	1090	1144		
913	"	2055	2159		
914	"	2185	2189		
915	"	2085	2119		
916	"	2085	2119		
			<u>249.50</u>		\$ 249.50

Sho

DEC 7 1914

as Roger

914-15

			1-05	0-40	
216	Leveau	2000	2125		
217	"	2075	2125		
218	"	2075	2125		
218 ^a	"	2075	2125		
211 ^b	"	2075	2125		
218 ^c	"	2070	2125		
218 ^d	"	2000	2130		
136-364	Id'Arc	2100	2200		
137	"	2100	2200		
138	"	2100	2200		
139	"	2100	2200		
			<u>21300</u>		

Voir page 281

25

DEC 7 1914

Art. Licard

1914-15

		1.05	3.40			
3-249	St Cath 10000	105-4	40-✓	10000		
278	" 10000	105-4	40-✓	10000		
297	" 15000	105-4	40-✓	15000		
300	" 22000	105-4	40-✓	22000		
301	" 11500	105-4	40-✓	11500		
302	" 10000	105-4	40-✓	10000		
303	" 10000	105-4	40-✓	10000		
2-114	Adams 12000	105-4	40-✓	12000		
		10000	11500			
						15000

266

1914-15

Art. M. Division

DEC 7 1914

	1.05	3.40	
12700	105-4	40-✓	12700
31000	105-4	40-✓	31000
76600	105-4	40-✓	76600
104120	105-4	40-✓	104120
233200	105-4	40-✓	233200
85500	105-4	40-✓	85500
104120	105-4	40-✓	104120
33400	105-4	40-✓	33400
115000	105-4	40-✓	115000

DEC 7 1914

Imardons Shoe Co Ltd

1914-15

			1.05	0.40	
1386	1915	2345	2462	938	
1387	1915	2052	782		
1388	1915	2052	782		
1389	1915	2052	782		
1390	1915	2053	782		865
1391	1915	2053	782		
1392	1915	2053	782		
1393	2345	2462	938		
			17239	6568	
Sub on account					59
					865
					23801
					865
					52
					24921

DEC 7 1914

Maurine Referson Ltd

1914-15

			1.05	0.40	
6243	Maries	120000	6300	2800	
		5000		20	
3499		154690		61875	
3492-73		10000	105	40	
367		60000		240	
364-71					
81-3		25000	26250	100	
81-406					
7-11-1914		21770		87084	
7-11-1914		5000	52000	20	
10-18-1914		3200		1280	
11-6-1914		3200		1280	
12-6-1914		3200		1280	
13-6-1914		3200		1280	
14-6-1914		3200		1280	
15-6-1914		3200		1280	
16-6-1914		3200		1280	
17-6-1914		3200		1280	
18-6-1914		3200		1280	
19-30-1914		27165		10566	
20-1-1915					
			672000	64970	
					1256970

DEC 7 1914

Cl. St. Aubin

1914-15

		1.05	0.40		
1 ^o 1616	Ontario	5390	5649	2152	5649 2152
1617	"	5365	5633	2146	5633 2146
1618	"	5350	5618	2140	5618 2140
1619	"	5340	5607	2136	5607 2136
1620	"	5330	5597	2132	5597 2132
1621	"	6645	6977	2658	6977 2658
2 1261	Ontario	6590	6899	2628	
11762	"	11000	11550	44-	
1 262	Ontario	6000	6300	26-	63- 26-
262	"	6000	6300	26-	63- 26-
263	"	6500	6825	26-	68- 26-
266	"	6500	6825	26-	68- 26-
267	"	7000	7350	26-	73- 26-
2 1311	"	5810	6101	2322	61- 2322
2 1251	"	5455	5759	2192	5759 2192
1250	"	5415	5749	2190	5749 2190
1249	"	5465	5739	2186	5739 2186
246	"	5450	5722	2180	5722 2180
1A 1643	"	5520	5796	2208	5796 2208
1642	"	5510	5786	2204	5786 2204
1641	"	5490	5770	2198	5770 2198
			134601	51296	

Interet sur arretrés

6511 26.4

1858

113227 43248

1567

3426

94

35205

Cl. St. Aubin

DEC 7 1914

Léonault Inc. Co. Ltd.

1914-15

			1.05	0.40
1 1231	Ontario	6775	7124	2410
1232	"	5405	5675	2162
1233	"	5390	5660	2156
1234	"	5380	5649	2152
1235	"	5370	5628	2148
1236	"	5355	5623	2145
1237	"	5340	5607	2136
1238	"	6665	6998	2666
12607	2 ^e Ave.	2700	2825	1080
12610	111	5000	5250	20
1 593	1 ^{er} Ave.	2700	2863	9
2	"	2200	2363	0
1	"	2200	2363	0
0	"	2200	2363	0
599	"	2200	2363	9
8	"	2200	2363	0
7	"	2200	2363	0
6	"	2200	2363	0
5	"	2200	2363	0
4	"	2200	2363	0
3	"	2200	2363	0
2	"	2200	2363	0
1	"	2200	2363	0
0	"	2200	2363	9
579	"	2200	2363	0
8	"	2200	2363	0
7	"	2200	2363	0
6	"	2200	2363	9
			98364	27522

Schmitt Shoe Co. Ltd.

DEC 7 1914

1914-15

		1-05	0-40	
		99564	27052	
575	1000	2363	9	
"	2500	2457	936	
3	2440	2562	970	
		<u>105946</u>	<u>40364</u>	1463 10

Scott

Lewis Tremblay

1914-15

DEC 7 1914

			1-05	0-40	
3	92	Ste. Cath.	9000	9450	36.
	91	"	5720	6006	2288
	90	"	5650	5964	2272
	89	"	5650	5932	2260
	88	"	5650	5932	2260
	87	"	5520	5717	2216
	86	"	5520	5717	2216
	85	"	5505	5780	2202
	84	"	7035	7327	2512
14	1091	Pie 11	2195	2314	1119 ✓
	1090	"	2195	2314	1119 ✓
2	86	H ^e Ave.	3000	3675	14.5 ✓
3	282	Aird	1810	1810	
	283	"	1820	1811	
	284	"	2295	2317	913
	285	"	2295	2317	910
	286	"	2295	2317	910
	105	"	2190	2190	821
	104	"	2190	2190	825
	103	"	1720	1827	696
	102	"	1810	1905	726
	93	Sennett	2655	2717	1062
	94	"	1815	1900	726
	95	"	1735	1821	694
	96	"	2070	2172	828
	97	"	2070	2172	828
	98	"	2070	2172	828
	99	"	2070	2172	828
			<u>102065</u>	<u>39882</u>	

58035 ✓
42178 ✓

18978 ✓
41.8 ✓

8080 ✓
306 ✓

15209 ✓
5704 ✓

034

Louis Tremblay

1914-15

	1.05	0.40	
102060	21112		03
100 Bennett	2152		
1111	180		
	10663	10662	03
			03
			1172 61
			03
			1172 64

Handwritten scribble

DEC 9 1914

Succ. Mlle Siret
Mauna & Georgette Gust
Co S de Carref

1914-15

	1.05	0.40	
718 Siret	510	523	244
719 "	1590	1659	632
722 Na j.	1265	1328	516
723 "	1265	1328	516
1089 Siret	2875	3011	1156
1088 "	2875	3012	1156
1087 "	2875	3019	1156
1086 "	2875	3017	1156
1074 M Arc	1000	1050	50
1075 "	1000	1050	50
		19024	7248
			26272
		42467	13796
			5765
			49640

Ruelle

Intersecteur annuaires 6340 1713

Je suis payé...
deja un autre...

DEC 7 1914

Succ. C.P. Vian

1914-15

		1-05	0-40	
1	1219.1745 Ontario	15000	600-	✓
	92-110			
2	1310	5850	✓ 6125	2520 ✓
	1319	7290	✓ 7650	2086 ✓
1 st	1425	6950	✓ 7270	2772 ✓
	1624	5830	✓ 5700	2012 ✓
1	1206	6240	✓ 6550	2495 ✓
	1202	4985	✓ 5230	1991 ✓
	1204	4970	✓ 5210	1985 ✓
	1208	4960	✓ 5210	1980 ✓
	67	2460	2520	910 ✓
	68	2320	2450	936 ✓
	69	2340	2450	936 ✓
	70	2250	2363	9 ✓
	71	2250	2363	9 ✓
	72	2250	2363	9 ✓
	73	2340	2450	936 ✓
	74	2340	2450	936 ✓
	75	2340	2450	936 ✓
	76	2340	2450	936 ✓
	1200	2250	2363	9 ✓
	1201	2350	2469	944 ✓
	550	2320	✓ 2450	936 ✓
	551	2340	✓ 2450	936 ✓
	614	2250	2363	9 ✓
	615	2250	2363	9 ✓
	616	2250	2363	9 ✓
	617	2250	2363	9 ✓
	618	2250	2363	9 ✓
			92602	92318

DEC 7 1914

Succ. C.P. Vian

1914-15

		1-05	0-40	
			92602	92318
619	2 nd Ave.	2250	2363	9 ✓
620		2250	2363	9 ✓
621		2250	2363	9 ✓
622		2250	2363	9 ✓
623		2250	2363	9 ✓
624		2250	2363	9 ✓
625		2250	2363	9 ✓
185		2250	2363	9 ✓
189		2250	2363	9 ✓
186		2250	2363	9 ✓
185		2250	2363	9 ✓
184		2250	2363	9 ✓
183		2250	2363	9 ✓
182		2250	2362	9 ✓
181		2250	2362	9 ✓
180		2250	2362	9 ✓
170		2250	2362	9 ✓
179		2250	2362	9 ✓
201	3 rd Ave.	2250	2363	9 ✓
202		2250	2363	9 ✓
203		2250	2363	9 ✓
204		2250	2363	9 ✓
205		2250	2363	9 ✓
206		2250	2363	9 ✓
207		2250	2363	9 ✓
208		2250	2362	9 ✓
209		2250	2362	9 ✓
210		2250	2362	9 ✓
			126396	119618

DEC 7 1914

Succ. S. Van

1914-15

			1-05	0-40
			156396 119618	
1 st 217	23 rd Dec	2250	✓ 2362	9- ✓
218		2250	✓ 2362	9- ✓
1412		2340	2454	936
1691		2340	2454	936
1692		2340	2454	936 ✓
1669		2340	2454	936 ✓
1668		2340	2454	936
1667		2340	2454	936
1666		2340	2454	936
420		2340	2454	936 ✓
1680	1 st Dec	2250	✓ 2362	9- ✓
1682		2340	2454	936 ✓
1685		2340	2454	936
1686		2340	2454	936 17,994 ✓
1687		2340	2454	936 65,524 ✓
1688		2340	2454	936
1689		2340	2454	936
1690		2340	2454	936
1691		2340	2454	936
2 1283		2420	✓ 2574	972 ✓
56		2160	✓ 2268	162 ✓
1287	5 th Dec	2250	✓ 2362	936 ✓
2 1282	10 th Dec	9000	✓ 9120	36 ✓
			219120 113166	
			4 ✓ 4 ✓	
			✓ 10524 14316	

S. Van

362716

DEC 8 1914

Mr. J. J. J. J.

1914-15

			04-C	1-08
141		1000	1000	1000
142		1000	1000	1000
143		1000	1000	1000
144		1000	1000	1000
145		1000	1000	1000
146		1000	1000	1000
147		1000	1000	1000
148		1000	1000	1000
149		1000	1000	1000
150		1000	1000	1000
151		1000	1000	1000
152		1000	1000	1000
153		1000	1000	1000
154		1000	1000	1000
155		1000	1000	1000
156		1000	1000	1000
157		1000	1000	1000
158		1000	1000	1000
159		1000	1000	1000
160		1000	1000	1000
161		1000	1000	1000
162		1000	1000	1000
163		1000	1000	1000
164		1000	1000	1000
165		1000	1000	1000
166		1000	1000	1000
167		1000	1000	1000
168		1000	1000	1000
169		1000	1000	1000
170		1000	1000	1000
171		1000	1000	1000
172		1000	1000	1000
173		1000	1000	1000
174		1000	1000	1000
175		1000	1000	1000
176		1000	1000	1000
177		1000	1000	1000
178		1000	1000	1000
179		1000	1000	1000
180		1000	1000	1000
181		1000	1000	1000
182		1000	1000	1000
183		1000	1000	1000
184		1000	1000	1000
185		1000	1000	1000
186		1000	1000	1000
187		1000	1000	1000
188		1000	1000	1000
189		1000	1000	1000
190		1000	1000	1000
191		1000	1000	1000
192		1000	1000	1000
193		1000	1000	1000
194		1000	1000	1000
195		1000	1000	1000
196		1000	1000	1000
197		1000	1000	1000
198		1000	1000	1000
199		1000	1000	1000
200		1000	1000	1000

1211

2000 2120

121 231

S. Van

DEC 7 1914

Montreal Furabotta & Co

1914-15

			1.05	3.40		
14	811	Desjardins	1610	644	1260	480
14	812		1760	504	1260	404
	813		1760	504	1060	404
	814		1760	504	1060	404
	815		1760	504	1060	404
	816		1760	504	1060	404
	817		1760	504	1060	404
	818		1760	504	1060	404
	819		1760	504	1060	404
	820		1760	504	1060	404
	821		1760	504	1060	404
	822		1760	504	1060	404
	823		1760	504	1060	404
	824		1760	504	1060	404
	825		1760	504	1060	404
	826		1760	504	1060	404
	827		1760	504	1060	404
	828		10085	404	14820	5640
8	889	Renelle	1500	6	2492	950
	890		1500	6	2492	950
	891		1500	6	2492	950
	892		1500	6	2492	950
	893		1500	6	2492	950
			30427	18147		
					56682	21594
						792
						414112

33447 46708 1774

2600 0074

Indemnité annuages 5961 2191

DEC 7 1914

Alex Desmarais

1914-15

			1.05	3.40		
785	Desjardins	8080	8790	3352	23624	6532
784		7715	8100	3086		2054
784		1350	1417	540	1942	740
789-794		12500	13125	5000	18370	70
794		1250	1418	540	1943	740
795	Beck	3340	3507	1336	70.87	27 ✓
776		1800	1840	720	39.38	15 ✓
777-781		18000	180	72	43313	150
782		8375	8792	3350	38440	10050
783		9175	9632	3670		4538
53	2 ^{de}	5000	5725	220		
			81308	3099		
					134704	100332
					51324	190723
						15046
					11389	3339
						311101

Indemnité annuages

11389 3339

311101

P19/C3,2

DEC 2 1814

DEC 7 1814

1814-12

Handwritten signature

		30-1	30-2	
	3084	3088	3092	
	3092	3096	3100	
	3100	3104	3108	
	3108	3112	3116	
	3116	3120	3124	
	3124	3128	3132	
	3132	3136	3140	
	3140	3144	3148	
	3148	3152	3156	
	3156	3160	3164	
	3164	3168	3172	
	3172	3176	3180	
	3180	3184	3188	
	3188	3192	3196	
	3196	3200	3204	
	3204	3208	3212	
	3212	3216	3220	
	3220	3224	3228	
	3228	3232	3236	
	3236	3240	3244	
	3244	3248	3252	
	3252	3256	3260	
	3260	3264	3268	
	3268	3272	3276	
	3276	3280	3284	
	3284	3288	3292	
	3292	3296	3300	
	3300	3304	3308	
	3308	3312	3316	
	3316	3320	3324	
	3324	3328	3332	
	3332	3336	3340	
	3340	3344	3348	
	3348	3352	3356	
	3356	3360	3364	
	3364	3368	3372	
	3372	3376	3380	
	3380	3384	3388	
	3388	3392	3396	
	3396	3400	3404	
	3404	3408	3412	
	3412	3416	3420	
	3420	3424	3428	
	3428	3432	3436	
	3436	3440	3444	
	3444	3448	3452	
	3452	3456	3460	
	3460	3464	3468	
	3468	3472	3476	
	3476	3480	3484	
	3484	3488	3492	
	3492	3496	3500	

Vertical notes on page 278

Handwritten notes and signature at the bottom of page 278

Aug 4

1/14-15
 Jos. Romanseau

		30-1	30-2	
22000	231	231	231	
5198				
5198				
5298				
5398				
5498				
5598				
5698				
5798				
5898				
5998				
6098				
6198				
6298				
6398				
6498				
6598				
6698				
6798				
6898				
6998				
7098				
7198				
7298				
7398				
7498				
7598				
7698				
7798				
7898				
7998				
8098				
8198				
8298				
8398				
8498				
8598				
8698				
8798				
8898				
8998				
9098				
9198				
9298				
9398				
9498				
9598				
9698				
9798				
9898				
9998				
10098				

Horizontal notes on page 280

Vertical notes on page 280

Handwritten notes at the top of page 088, including a signature and the date '14-15'.

181	182	183	184	185	186	187	188	189	190
100	100	100	100	100	100	100	100	100	100
100	100	100	100	100	100	100	100	100	100
100	100	100	100	100	100	100	100	100	100
100	100	100	100	100	100	100	100	100	100
100	100	100	100	100	100	100	100	100	100
100	100	100	100	100	100	100	100	100	100
100	100	100	100	100	100	100	100	100	100
100	100	100	100	100	100	100	100	100	100
100	100	100	100	100	100	100	100	100	100

Handwritten notes at the bottom of page 088, including a signature and the date '14-15'.

Handwritten notes at the top of page 281, including a signature and the date '14-15'.

8	313	Ontario	8325	8762	✓
	312	"	7160	7518	39019 ✓
	311	"	7170	7509	
	310	"	7175	7532	
	309	"	7310	7611	
	216	Letour	2500	2625	
	217	"	2500	2625	
	218	"	2500	2625	
	218 ^a	"	2500	2625	
	218 ^b	"	2500	2625	
	218 ^c	"	2500	2625	
	218 ^d	"	2600	2730	
17	136-364	Id'arc	2100	2225	
	137	"	2100	2225	
	138	"	2100	2225	
	139	"	2100	2225	
				66319	

Handwritten note '18/280' with a checkmark.

Handwritten note '10688' with a checkmark.

Handwritten note '66319'.

1914-15

130	2100		
131	2100		
132	2100		
133	2100		
134	2100		
135	2100		
136	2100		
137	2100		
138	2100		
139	2100		
140	2100		
141	2100		
142	2100		
143	2100		
144	2100		
145	2100		
146	2100		
147	2100		
148	2100		
149	2100		
150	2100		
151	2100		
152	2100		
153	2100		
154	2100		
155	2100		
156	2100		
157	2100		
158	2100		
159	2100		
160	2100		
161	2100		
162	2100		
163	2100		
164	2100		
165	2100		
166	2100		
167	2100		
168	2100		
169	2100		
170	2100		
171	2100		
172	2100		
173	2100		
174	2100		
175	2100		
176	2100		
177	2100		
178	2100		
179	2100		
180	2100		
181	2100		
182	2100		
183	2100		
184	2100		
185	2100		
186	2100		
187	2100		
188	2100		
189	2100		
190	2100		
191	2100		
192	2100		
193	2100		
194	2100		
195	2100		
196	2100		
197	2100		
198	2100		
199	2100		
200	2100		

DEC 7 1914
ad. 10. E. Mount (Virginie Desjardins)

8	149	Adam	4000	12-	16-
14	157	Dieix	8625	9056	5450
	229 ^e		5000	5250	20-
				18506	7050

25506

March

0201	0202	0203	0204	0205	0206	0207	0208	0209	0210	0211	0212	0213	0214	0215	0216	0217	0218	0219	0220	0221	0222	0223	0224	0225	0226	0227	0228	0229	0230

1811 7 030
 21-4191
 3-05-ka

11 Dec

J. Bleau

1914-15

		1.00	40
1 39 ³⁶ 1 ² Ave.	1200	1260	480
13 11 } Desj.	2560	2693	1026
12 21 } .			
13 10 } .	2690	2824	1076
12 20 } .			
13 6 ⁴⁵ } .	9500	9975	58-
12 15 ¹⁶ } .			
		<u>16752</u>	<u>6382</u>

2313-

14

1 Dec

W.D.P.

21-4171

1500	1500	1500	1500
1000	1000	1000	1000
500	500	500	500
100	100	100	100
50	50	50	50
25	25	25	25
12.5	12.5	12.5	12.5
6.25	6.25	6.25	6.25
3.125	3.125	3.125	3.125

7 Dec

Alfred Bleau

1914-15

39	Adam	5500	5775	22-
38	,	5500	5775	22-
37	,	5500	5775	22-
36	,	5500	5775	22-
			23100	88-

319 -

H.P. Renaud

1914-15

13	8	} Desj.	12000	126-	48-
12	18				

174 -

888

Alfred D. Smith

21-11-19

284

no.	no.			
- 55	6772	0022	unpaid	pe
- 55	6772	0022		pe
- 55	6772	0022		pe
- 55	6772	0022		pe
- 88	0015			pe

- PIE

Alfred D. Smith

21-11-19

no.	no.			
- 88	1500	00001	jeu	8 81

1-1-19

988
285

Shawinigan Water Co.

1914-15

0.40

1.05

17	110-36 - Jd. Arc	2210	2320	884	5290	840
111	"	2210	2320	884	5290	840
112	"	2210	2320	884	5290	840
113	"	2210	2320	884	5290	840
114	"	2210	2320	884	5290	840
11	415 - Charlevoix	1150	1213	467	2267	672
548		875	918	350	1970	316
549		875	919	350	1970	316
550		875	919	350	1970	316
551		875	919	350	1970	316
552		875	918	350	1970	316
553		875	919	350	1970	316
554		875	919	350	1970	316
555		875	919	350	1970	316
556		875	918	350	1970	316
557		875	919	350	1970	316
558		875	919	350	1970	316
559		875	919	350	1970	316
560		875	918	350	1970	316
561		875	919	350	1970	316
562		875	919	350	1970	316
563		875	919	350	1970	316
564		875	918	350	1970	316
565		875	919	350	1970	316
566		875	919	350	1970	316
567		875	919	350	1970	316
568		875	918	350	1970	316
569		875	918	350	1970	316
570		875	918	350	1970	316
				350	676.58	118.56

37164

3.00

33025 12592

Shawinigan P. Co

1914-15

		1.05	0.40		
		33020	12582	67658	11826
18 570	Charlme	875	910	300	17601 3161
571		875	910	300	17681 3161
572		875	918	300	17691 3161
573		875	910	300	17691 3161
574		875	910	300	17601 3161
575		875	910	300	17601 3161
576		875	918	300	17601 3161
577		875	919	300	17601 3161
578		875	910	300	17601 3161
579		875	910	300	17681 3161
580		730	766	202	1444 2601
733		1000	1050	4	20161 3611
734		875	910	300	17701 3161
735		875	910	300	17701 3161
736		875	919	300	17701 3161
737		875	918	300	17601 3161
738		875	919	300	17701 3161
739		875	910	300	17701 3161
740		875	919	300	17701 3161
741		875	918	300	17601 3161
742		875	919	300	17701 3161
743		875	919	300	17691 3161
744		875	910	300	17601 3161
745		875	918	300	17691 3161
746		875	910	300	17681 3161
747		875	919	300	17601 3161
748		875	914	300	17601 3161
		57811	22024		115352 20346

Shawinigan P. Co

1914-15

		1.05	0.40		
		57811	22024	115352	20346
18 749	Charlme	875	919	300	17691 3161
750		875	919	300	17601 3161
751		875	918	300	17701 3161
752		875	919	300	17701 3161
753		875	919	300	17701 3161
754		875	919	300	17641 3161
755		875	918	300	17701 3161
756		875	919	300	17701 3161
757		875	910	300	17701 3161
758		875	910	300	17601 3161
759		875	918	300	17701 3161
760		875	919	300	17701 3161
761		875	919	300	17701 3161
762		875	914	300	17601 3161
763		875	918	300	17601 3161
764		875	919	300	17691 3161
765		875	919	300	17601 3161
766		875	919	300	17681 3161
767		875	918	300	17691 3161
768		875	910	300	17691 3161
769		875	919	300	17601 3161
770		875	919	300	17681 3161
771		875	918	300	17601 3161
772		875	919	300	17601 3161
773		875	910	300	17601 3161
949		895	940	357	12201 2161
950		895	940	357	12201 2161
		82660	31490		162040 28678

Shawinigan H. Co

1914-15

		1.05	3.40		
		82660	31490	162040	28678
18	901 Charlmagne	895	940	1229	276
	952	895	939	1229	276
	953	895	940	1229	276
	954	895	940	1229	276
	955	875	919	1197	270
	956	875	910	1197	270
	959	875	919	1197	270
	958	875	918	1197	270
	960	875	919	1197	270
	960	875	910	1197	270
	961	875	919	1197	270
	962	875	918	1197	270
	963	875	919	1197	270
	964	875	910	1197	270
	965	875	919	1197	270
	966	875	918	1197	270
	967	875	919	1197	270
	968	875	919	1197	270
	969	875	919	1197	270
	970	875	919	1197	270
	1835	715	792	1123	182
	1836	195	183	756	40
	1837	845	257	843	64
	1839	815	845	1155	192
	971	875	919	1197	270
	970	875	910	1197	270
	971	875	910	1197	270
		105984	40364	193547	34010

Shawinigan H. Co

1914-15

		1.05	3.40		
		105984	40364	193547	34010
	981 Charlmagne	875	918	1196	270
	982	875	919	1197	270
	983	875	919	1196	270
	984	875	919	1197	270
	985	875	918	1197	270
	986	875	910	1198	270
	987	875	910	1197	270
	1151	915	961	1240	220
	1152	915	961	1240	220
	1153	915	961	1250	220
	1154	915	960	1240	220
	1155	915	960	1251	220
	1156	895	940	1220	270
	1157	895	940	1220	270
	1158	895	940	1220	270
	1159	895	930	1220	270
	1160	895	940	1220	270
	1161	895	940	1220	270
	1162	895	940	1220	270
	1163	895	939	1220	350
	1164	895	940	1220	360
	1165	895	940	1220	360
	1166	875	919	1197	350
	1167	875	919	1196	350
	1168	875	919	1197	350
	1169	875	918	1196	350
	1170	875	919	1197	350
		131180	49974	226146	40914

05005

1914-15

		1.05	0.40		
		131180	49974	226446	40914
1171	Charbogne	875	919	350	1197
1172		875	919	350	1198
1173		875	918	350	1197
1174		875	919	350	1197
1175		875	919	350	1196
1176		875	919	350	1197
1177		875	918	350	1196
1178		875	919	350	1198
1179		875	919	350	1197
1180		875	919	350	1198
1181		875	918	350	1197
1182		875	919	350	1197
1183		875	919	350	1196
1184		875	919	350	1197
1185		875	919	350	1196
1186		875	918	350	1197
1187		875	919	350	1196
1188		875	919	350	1197
1189		875	919	350	1196
1190		875	918	350	1197
1191		875	919	350	1196
1192		875	919	350	1197
1193		875	919	350	1196
1194		875	918	350	1197
1195		875	919	350	1196
1363		935	981	374	1276
1364		935	981	374	1276
		156111	59472	226446	40914

2912

1914-15

Shawinigan H. Power Co.

		1.05	0.40		
		156111	59472	258916	50412
1385	Charbogne	935	981	374	1276
1386		935	981	374	1276
1387		895	941	398	1223
1388		875	919	350	1197
1389		875	919	350	1196
1390		875	918	350	1197
1391		875	919	350	1196
1392		875	919	350	1197
1393		875	919	350	1196
1394		875	918	350	1197
1395		875	919	350	1196
1396		875	919	350	1197
1397		875	919	350	1196
1398		875	918	350	1197
1399		875	919	350	1196
1400		875	919	350	1197
1401		875	919	350	1196
1402		875	918	350	1197
1403		875	919	350	1196
1404		875	919	350	1197
1405		875	919	350	1196
1406		875	918	350	1197
1407		875	919	350	1196
1408		875	919	350	1197
1409		875	919	350	1196
1410		875	918	350	1197
1411		875	919	350	1196
		181063	69018	258916	50412

Shawinigan H.P. Les

1914-15

		1.05	0.40		
18 1417	Charlmagne	875	910	350	291415 59920
1413		875	910	350	11991 350
1414		875	918	350	11961 350
1415		875	910	350	11971 350
1416		875	910	350	11961 350
1417		875	919	350	11971 350
1418		875	919	350	11961 350
1419		875	919	350	11971 350
1420		875	918	350	11961 350
1421		875	910	350	11971 350
1422		875	910	350	11961 350
1423		875	919	350	11971 350
1424		875	918	350	11961 350
1425		875	910	350	11971 350
1426		875	919	350	11961 350
1610		875	919	350	11971 350
1611		875	918	350	11961 350
1612		875	919	350	11971 350
1613		875	910	350	11961 350
1614		875	919	350	11971 350
1615		875	918	350	11961 350
1616		875	919	350	11971 350
1617		875	919	350	11961 350
1618		875	919	350	11971 350
1619		875	918	350	11961 350
1620		875	919	350	11971 350
1621		875	910	350	11961 350
		205870	78468		323921 69370

Shawinigan H.P. Les

1914-15

		1.05	0.40		
18 1622	Charlmagne	875	919	350	291415 59920
1623		875	918	350	11991 350
1624		875	919	350	11961 350
1625		875	919	350	11971 350
1626		875	919	350	11961 350
1627		875	918	350	11971 350
1628		875	919	350	11961 350
1629		875	919	350	11971 350
1630		875	919	350	11961 350
1631		875	918	350	11971 350
1632		875	919	350	11961 350
1633		875	919	350	11971 350
1634		875	919	350	11961 350
1635		875	918	350	11971 350
1636		875	919	350	11961 350
1637		875	919	350	11971 350
1638		875	919	350	11961 350
1639		875	918	350	11971 350
1640		875	919	350	11961 350
1641		875	919	350	11971 350
1642		875	919	350	11961 350
1643		875	918	350	11971 350
1644		875	919	350	11961 350
1645		875	919	350	11971 350
1646		875	918	350	11961 350
1647		875	918	350	11971 350
1648		1090	1140	436	11961 350
		2509	88004		323921 69370

188

Shawinigan N.P. Co

1914-15

		1.05	3.40	
18 Orleans	600090	2309	8800	356315 78906
577	880	6300	2400	125724x 2400
587	880	924	352	7636r 562
7002	400000	924	352	2001v 562
595	880	4200	1600	842557 1600
596	880	924	352	19 ✓ 562
597	880	924	352	1902d 562
598	880	924	352	19 562
599	880	924	352	19 1 562
				19 ✓ 562

1287368490468

1777836
 2470252 482840 2953092
 \$ 4730928
 825249
 \$ 8056171

Interchange in air ages

264621 60622

1500

295

Bellevue Terr. Beauville Co

1914-15

		1.05	3.40	
237 Forest	1860	1457	742	1984
238	1550	1627	620	5709 1984
239	1550	1627	620	
1028	1860	1958	746	
1029	1550	1627	620	
1030	1550	1627	620	
1031	1550	1627	620	11723 4466
1032	1550	1627	620	
1033	1550	1627	620	
1034	1550	1627	620	
1035	1865	1458	746	
916	1655	1737	662	
917	1985	1440	552	61764 2334
918	1380	1440	552	
919	1420	1404	568	
118	1440	1512	576	
119	1440	1512	576	
120	1440	1512	576	
121	1705	1814	692	
632	1865	1958	746	27987 8376
5	1550	1627	620	
6	1550	1627	620	
7	1550	1627	620	
8	1550	1627	620	
9	1550	1627	620	
10	1550	1627	620	
11	1865	1058	746	
12	1865	1058	746	
		26006	11400	

Census Terr. Beauville Fleu

1914-15

		1-08	3-10	
1 ^{er} 224	1550	46996	17904	32.58 12.40
230	1550	16274	6204	
1	1550	16274	6204	41 932 38 159.84
2	1550	16274	6204	
3	1550	16274	6204	
4	1550	16274	6204	
5	1865	19584	7464	
1070	1865	19584	7464	
1080	1550	16274	6204	
1	1550	16274	6204	
2	1550	16274	6204	
3	1550	16274	6204	
4	1550	16274	6204	
5	1550	16274	6204	
6	1865	19584	7464	
2 226	1865	19584	7464	
7	1550	16274	6204	
8	1550	16274	6204	
9	1550	16274	6204	
230	1550	16274	6204	
1	1550	16274	6204	
2	1550	16274	6204	
3	1865	19584	7464	
911	1655	17384	6604	
2	1380	14404	5524	
3	1380	14404	5524	
4	1380	13704	5204	
		01984	35082	

Census Terr. Beauville Fleu

1914-15

		1-08	3-10	
1 160	1440	91984	35082	32.58 12.40
1	1440	15124	5764	
2	1440	15124	5764	32.58 12.40
3	1440	15124	5764	
715	1725	18114	6904	
6	1865	19584	7464	paye 52.14 19.86
7	1550	16274	6204	
8	1550	16274	6204	32.58 12.40
9	1550	16274	6204	
780	1550	16274	6204	
1	1550	16274	6204	paye 52.14 19.86
2	1865	19584	7464	
309	1865	19584	7464	32.58 12.40
310	1550	16274	6204	
1	1550	16274	6204	32.58 12.40
2	1550	16274	6204	
3	1550	16274	6204	paye 65.88 24.80
4	1550	16274	6204	
5	1550	16274	6204	32.58 12.40
6	1865	19584	7464	
1101	1550	16274	6204	
2	1550	16274	6204	paye 81.32 31.00
3	1550	16274	6204	
4	1550	16274	6204	32.58 12.40
5	1550	16274	6204	
6	1550	16274	6204	32.58 12.40
7	1865	19584	7464	
		137415	52840	

Census Terr Valle Ltee

1914-15

			1.0E	0.10	
		1374 15	52390		
2 307	Guard	1865	1958	746	
8		1550	1627	620	
0		1550	1628	620	
370		1550	1627	620	97.67 3020
1		1550	1627	620	
2		1550	1627	620	
3		1550	1627	620	
4		1865	1958	746	
955		1520	1596	608	552 1352
3		1220	1281	484	
2		1265	1328	506	
1		1265	1328	506	686 2614
450		1265	1328	506	
940		1520	1596	608	
305		1865	1958	746	
4		1550	1627	620	
3		1550	1627	620	X X
2		1550	1627	620	1562 5988
1		1550	1627	620	
300		1550	1627	620	
290		1550	1627	620	
8		1865	1958	746	
100 1098		1865	1958	746	
7		1550	1627	620	
6		1550	1627	620	1082 18029
5		1550	1627	620	
4		1550	1627	620	
			181705	69262	

Census Terr Valle Ltee

1914-15

			1.0E	0.10	
		181705	69262		
1093	Guard	1550	1627	620	6508 2480
2		1550	1627	620	5712 1986
1		1865	1958	746	11720 4466
711		1550	1627	620	
710		1550	1627	620	
9		1550	1627	620	
8		1550	1627	620	11428 6788
7		1550	1627	620	
6		1865	1958	746	
158		1725	1812	690	
7		1435	1506	574	
6		1435	1506	574	
5		1435	1507	574	
197	Boyce	1435	1507	574	
8		1435	1507	574	
9		1435	1507	574	
200		1725	1811	690	
787		1865	1958	746	
8		1550	1627	620	
9		1550	1627	620	17002 6496
290		1550	1627	620	
1		1550	1627	620	
2		1550	1627	620	
3		1550	1627	620	
4		1865	1958	746	
943		1350	1417	540	
2		1380	1449	522	
			226227	86192	

Cadec Terr Vuelle (L)

1914-15

			1.05	0.40			
			226227	86192			
2	991	Couche	1380	1440	557	4636	1766
	900		1880	1440	557	4032	1536
	980		1655	1735	662	2668	3302
10	1163		1865	1958	746		
	370		1865	1958	746	5544	2112
	8		1550	1627	620		
	372		1550	1627	620		
1	195		1725	1811	690		
	4		1440	1512	576	6347	2418
	3		1440	1512	576		
	2		1440	1512	576		
	783		1550	1627	620		
	782		1550	1627	620		
2	1033	Viau	1470	1544	578		
	2		1495	1570	598		
	1		1495	1570	598		
	1030		1495	1570	598		
	1079		1795	1884	718		
	440		1865	1958	746	23776	9158
	8		1550	1627	620		
	7		1550	1627	620		
	6		1550	1627	620		
	5		1550	1627	620		
	4		1550	1627	620		
	3		1550	1627	620		
	2		1865	1958	746		
10	1242		1865	1958	746		
						4032	1536
			271412	103406			

Cadec Terr Vuelle (L)

1914-15

			1.05	0.40			
			271412	103406			
1241	Viau		1550	1627	620		
0			1550	1627	620		
1999			1550	1627	620		
8			1550	1627	620	23454	8972
7			1550	1627	620		2932
6			1550	1627	620		
5			1865	1958	746		
450			1865	1958	746		
440			1550	1627	620		
8			1550	1627	620		
7			1550	1627	620		
6			1550	1627	620		
5			1550	1627	620		
4			1550	1627	620		
3			1865	1958	746		
287			1865	1958	746		
6			1550	1627	620		
5			1550	1627	620		
4			1550	1627	620		
3			1550	1627	620		
2			1550	1627	620		
1			1550	1627	620		
0			1865	1958	746		
233			1725	1811	690		
2			1440	1512	576		
1			1440	1512	576		
230			1440	1512	576		
						316852	120714

Cedex Ferr Ville / Les

1914-15

		1.05	0.40
		316852	
1 365	Therese	860	9030
6		860	9030
7		860	9030
8		1005	10550
1111		1085	11400
2		930	9720
3		930	9720
4		930	9720
5		930	9720
6		930	9760
7		930	9760
8		1085	11300
10 902		1085	11300
3		930	9760
4		930	9760
5		930	9760
6		930	9760
7		930	9760
8		930	9760
9		1085	11400
1406		1085	11400
7		930	9760
8		930	9760
9		930	9760
1520		930	9760
1		930	9760
2		930	9760
		343866	

8702 ✓

18222 ✓

11

Cedex Ferr Ville / Les

1914-15

		1.05	0.40
		343866	
10 1503	Theodore	1085	11400
2 700		930	9720
1		930	9720
2		930	9720
3		930	9720
4		930	9720
5		930	9720
6		930	9720
7		1085	11400
1197		930	9720
8		830	8710
9		830	8710
1180		830	8710
1		830	8710
2		830	8710
3		810	8500
1175		760	7900
4		830	8720
3		830	8720
2		830	8720
1		830	8720
0		830	8720
1169		930	9720
698		1085	11400
7		930	9720
6		930	9720
5		930	9720
		369913	

1140
1171
153

10.40 ✓ .63 ✓

25507 ✓

303

303

Cedrus deodora

1914-15

			1-05	0-40
			369373	
2	694	Theodore	930	977
	693		930	977
	692		930	977
	1		1085	1130
10	1404		1085	1130
	3		930	976
	2		930	976
	1		930	976
	0		930	976
	1480		930	976
	8		930	976
	7		1085	1140
	700		1085	1140
	690		930	976
	8		930	976
	7		930	976
	6		930	976
	5		930	976
	4		930	976
	3		1085	1140
1	1100		1085	1140
	8		930	977
	7		930	977
	6		930	977
	5		930	977
	4		930	977
	3		930	977
			396719	

29,31

24,15

305

Cedrus deodora

1914-15

			1-05	0-40
			396719	120714
1102	Theodore	1085	1140	
362		1005	1056	
7		860	903	49,05
1		860	903	
0		860	903	
114	1 ^{re} Ave	1495	1570	598
5		1495	1570	598
6		1610	1690	642
143		1435	1507	572
0		1435	1507	572
5		1435	1507	572
6		1435	1507	572
7		1495	1570	598
8		1495	1570	598
0		1495	1570	598
150		1495	1570	598
1		1495	1570	598
2		1495	1570	598
3		1610	1690	642
165		1610	1690	642
6		1495	1570	598
168		1495	1570	598
0		1495	1570	598
70		1495	1570	598
1		1495	1570	598
2		1435	1506	572
3		1435	1506	572
			436140	133861

49,05

48,30

70,398

77,70

Caden Ferr Valle Lee

1914-15

			1.05	7.40
			436140	133864
1	174	1435	1506	574
5		1435	1506	574
6		1435	1506	574
7		1435	1506	574
8		1435	1506	574
9		1435	1506	574
180		1435	1506	574
1		1435	1506	574
2		1435	1507	574
3		1435	1507	574
4		1495	1570	598
5		1495	1570	598
6		1495	1570	598
7		1495	1570	598
8		1495	1570	598
9		1495	1570	598
190		1507	1670	638
202		1507	1670	638
3		1435	1507	574
4		1435	1507	574
5		1435	1507	574
6		1435	1507	574
7		1435	1507	574
8		1435	1507	574
9		1435	1507	574
210		1435	1507	574
211		1435	1507	574
			479688	149616

30799 11734 15

Caden Ferr Valle Lee

1914-15

			1.05	7.40
			479488	149616
1	212	1435	1507	574
3		1380	1440	552
4		1380	1440	552
5		1380	1440	552
6		1380	1440	552
7		1380	1440	552
8		1435	1507	574
9		1435	1507	574
220		1435	1507	574
1		1435	1507	574
2		1435	1507	574
3		1435	1507	574
4		1435	1507	574
5		1435	1507	574
6		1435	1507	574
7		1435	1507	574
8		1535	1612	614
9		320	337	
330		860	903	
1		860	903	
2		860	903	
3		860	903	
4		860	903	
5		860	903	
6		860	903	
7		860	903	
			511886	159804

8464

Cides Terr. Ville de

1914-15

		1.05	7.40
		511386	
1 338	860	903	
9	860	903	
340	860	903	
1	860	903	
2	860	903	
3	860	903	
4	860	903	
5	860	903	
6	860	903	
7	860	903	
8	860	903	
0	895	940	
350	895	940	
1	895	940	
2	895	940	
3	895	940	
4	895	940	
5	895	940	
6	895	940	
7	895	940	
8	995	1045	
370	995	1035	
1	860	903	
2	860	903	
3	860	903	
4	860	903	
5	860	903	
		536374	

24988

Cides Terr. Ville de

1914-15

		1.05	7.40
		536374	
1 376	860	903	
1000	860	903	
7	860	903	
8	860	903	
9	860	903	
380	860	903	
1	860	903	
2	860	903	
3	860	903	
4	860	903	
5	860	903	
6	860	903	
7	860	903	
8	860	903	
9	860	903	
390	860	903	
1	860	903	
2	860	903	
3	860	903	
4	860	903	
5	860	903	
6	860	903	
7	860	903	
8	860	903	
9	860	903	
400	860	903	
1204	1205	1307	
		560256	

2418

18464

180.6x
13.07
171.57

Census Terr Ville Ste

1914-15

		1.05	0.40
		560256	
11246 Ave	880	924	
7	910	953	
8	940	987	
9	970	1019	
1260	1215	1276	
1200	1175	1234	
8	1140	1197	
7	1095	1150	
6	1065	1118	
5	1025	1076	
4	990	1040	
3	950	998	
1250	1255	1318	
1152	860	903	
1	860	903	
0	860	903	
1149	860	903	
8	860	903	
7	860	903	
6	860	903	
5	860	903	
4	860	903	
3	860	903	
2	860	903	
1	860	903	
0	860	903	
1130	860	903	
		<u>587190</u>	

26934
903
26031 ✓

26031
1307
27338

Census Terr Ville Ste

1914-15

		1.05	0.40
		587190	
1138 Ave	860	903	
7	860	903	
6	860	903	
5	860	903	
4	860	903	
3	860	903	
2	860	903	
1	860	903	
0	860	903	
1129	860	903	
8	860	903	
7	860	903	
6	860	903	
5	860	903	
4	860	903	
3	860	903	
2	860	903	
1	860	903	
0	960	1008	
1051	1010	1061	
0	895	940	
1049	895	940	
8	895	940	
7	895	940	
6	895	940	
5	895	940	
4	895	940	
		<u>612095</u>	

24903

Grandes Terr. Ville de

1914-15

		1.05	0.40
		612093	159304
1 1043 1 ⁰⁰⁰	895	940	
2	895	940	
1	860	903	
0	860	903	
1039	860	903	
8	860	903	
7	860	903	
6	860	903	
5	860	903	
4	860	903	
3	860	903	
2	860	903	
1	860	903	
0	860	903	
1029	860	903	
8	860	903	
7	860	903	
6	860	903	
5	860	903	
4	860	903	
3	860	903	
2	860	903	
1	860	903	
0	860	903	
1027	270	231	118
821	1610	1691	640
0	1495	1570	598
819	1495	1570	598
8	1495	1570	598
		638665	162204

19231

2940463

Grandes Terr. Ville de

1914-15

		1.05	0.40
		638665	162204
817 1 ⁰⁰⁰	1495	1570	598
6	1495	1570	598
5	1495	1570	598
4	1495	1570	598
3	1495	1570	598
2	1495	1570	598
1	1435	1500	572
0	1435	1500	572
809	1435	1500	572
8	1435	1500	572
7	1435	1500	572
6	1435	1500	572
5	1495	1570	598
4	1495	1570	598
3	1495	1570	598
2	1495	1570	598
1	1495	1570	598
0	1495	1570	598
790	1495	1570	598
8	1495	1570	598
6	1495	1570	598
6	1610	1691	640
749	1610	1691	640
8	1495	1570	598
7	1495	1570	598
6	1495	1570	598
5	1495	1570	598
		638665	162204

1600
598
1509.6

2274
1570
406.8

Louise Fort Thille

1914-15

		1.05	2.40	
		680919	171298	
744 1 Oct	1495	1570	598	
3	1495	1570	598	
2	1435	1507	574	46.47 17.70
661	1435	1507	574	
9	1435	1507	574	
638	1435	1507	574	
8	1495	1570	598	
7	1495	1570	598	
6	1495	1570	598	
5	1495	1570	598	220.21 88.92
4	1495	1570	598	
3	1495	1570	598	
2	1610	1695	642	
600	1610	1695	642	
500	1495	1570	598	
8	1495	1570	598	
-	1495	1570	598	
		707609 188460		

Louise Fort Thille

1914-15

		1.05	2.40	
		732911	1981-	
756 2 nd Oct	1495	1569	598	
7	1495	1569	598	
761	1435	1507	574	
2	1435	1507	574	
3	1435	1507	574	
4	1435	1507	574	
5	1435	1507	574	
6	1435	1507	574	198.83 75.88
7	1435	1507	574	
8	1435	1507	574	
9	1435	1507	574	
770	1495	1570	598	
1	1495	1570	598	
2	1495	1570	598	
3	1495	1570	598	
4	1495	1570	598	
5	1495	1570	598	
6	1610	1695	642	
823	1610	1695	642	
4	1495	1570	598	198.82 72.66
5	1495	1570	598	
6	1495	1570	598	
7	1495	1570	598	
8	1495	1570	598	
9	1495	1570	598	
830	1495	1570	598	
1	1495	1570	598	
		744974 214282		

Crues Ferrville Stee

1914-15

		1.05	3.40	
		707	607	188460
628	2 ^e me	1495	1570	598
630		1495	1570	598
1		1495	1570	598
2		1610	1600	644
679		1610	1690	644
680		1510	1580	604
1		1495	1570	598
2		1495	1570	598
3		1495	1570	598
4		1495	1570	598
5		1495	1570	598
6		1435	1506	574
7		1435	1506	574
8		1435	1506	574
751		1610	1690	644
755		1495	1560	598
			732911	198100

9676 3686 ✓

123.68 47.12 ✓

Crues Ferrville Stee

1914-16

		1.05	3.40	
		774974	214132	
1	832 2 ^e me	1495	1570	598
3		1435	1506	574
4		1435	1506	574
5		1435	1506	574
6		1435	1506	574
7		1435	1506	574
8		1435	1506	574
9		1495	1570	598
840		1495	1570	598
1		1495	1560	598
2		1495	1560	598
3		1495	1560	598
4		1495	1560	598
5		1495	1560	598
6		1495	1560	598
7		1495	1560	598
8		1610	1600	644
P11070		135	1470	524
1		860	903	344
2		860	903	344
3		860	903	344
4		860	903	344
5		860	903	344
6		860	903	344
7		860	903	344
8		860	903	344
9		860	903	344
			804606	224598

168.88 64.34

184570 70.32

74.91 30.36

82.69 3.98

Cities-Terr Ville / Eau

1914-15

		1.05		2.40	
			8096.66		
1080	2 ^{de} loc	860	903 ¹		
1		860	903 ¹	2418	
2		860	903 ¹		
3		860	903 ¹		
4		860	903 ¹		
5		860	903 ¹		
6		860	903 ¹		
7		860	903 ¹		
8		860	903 ¹		
9		860	903 ¹		
1090		860	903 ¹		
1		900	945 ¹		
2		900	945 ¹		
3		900	945 ¹	14080	
4		900	945 ¹		
5		900	945 ¹		
6		900	945 ¹		
7		900	945 ¹		
8		900	945 ¹		
9		900	945 ¹		
1100		1010	1060 ¹		
1161		860	903 ¹		
2		860	903 ¹	2418	
3		860	903 ¹		
4		860	903 ¹		
5		860	903 ¹		
6		860	903 ¹		
			834582		

Cities-Terr Ville / Eau

1914-15

		1.05		2.40	
			834582		
1167	2 ^{de} loc	860	903 ¹		
8		860	903 ¹		
9		860	903 ¹		
1170		860	903 ¹		
1		860	903 ¹		
2		860	903 ¹		
3		860	903 ¹		
4		860	903 ¹		
5		860	903 ¹		
6		860	903 ¹		
7		860	903 ¹		
8		860	903 ¹		
9		860	903 ¹		
1180		860	903 ¹		
1		860	903 ¹		
2		860	903 ¹		
3		860	903 ¹		
4		860	903 ¹		
5		860	903 ¹		
6		860	903 ¹		
7		860	903 ¹		
8		860	903 ¹		
9		860	903 ¹		
1190		860	903 ¹		
1		860	903 ¹		
2		860	903 ¹		
1201		275	380 ¹		
			834582		

13575

903¹
279.93

1192

Handwritten title: Cotes de la Vallée

1914-15

1914-15

			OP-C	30.1		
1						
2						
3						
4						
5						
6						
7						
8						
9						
10						
11						
12						
13						
14						
15						
16						
17						
18						
19						
20						
21						
22						
23						
24						
25						
26						
27						
28						
29						
30						
31						
32						
33						
34						
35						
36						
37						
38						
39						
40						
41						
42						
43						
44						
45						
46						
47						
48						
49						
50						
51						
52						
53						
54						
55						
56						
57						
58						
59						
60						
61						
62						
63						
64						
65						
66						
67						
68						
69						
70						
71						
72						
73						
74						
75						
76						
77						
78						
79						
80						
81						
82						
83						
84						
85						
86						
87						
88						
89						
90						
91						
92						
93						
94						
95						
96						
97						
98						
99						
100						

Handwritten title: Cotes de la Vallée

1914-15

			1.00	0.40
1				
2				
3				
4				
5				
6				
7				
8				
9				
10				
11				
12				
13				
14				
15				
16				
17				
18				
19				
20				
21				
22				
23				
24				
25				
26				
27				
28				
29				
30				
31				
32				
33				
34				
35				
36				
37				
38				
39				
40				
41				
42				
43				
44				
45				
46				
47				
48				
49				
50				
51				
52				
53				
54				
55				
56				
57				
58				
59				
60				
61				
62				
63				
64				
65				
66				
67				
68				
69				
70				
71				
72				
73				
74				
75				
76				
77				
78				
79				
80				
81				
82				
83				
84				
85				
86				
87				
88				
89				
90				
91				
92				
93				
94				
95				
96				
97				
98				
99				
100				

262.53

Bundes Post Office

1914-15

			1.05	0.40
		884602		
727	2 nd Ave	860	903	
6		860	903	
5		860	903	
4		860	903	
3		860	903	
2		860	903	
1		860	903	
0		860	903	
710		860	903	
8		860	903	
7		860	903	
6		860	903	
5		860	903	
4		860	903	
3		860	903	
2		860	903	
1		930	983	
642		1010	1061	
1		895	940	
0		895	940	
630		895	940	
8		895	940	
7		895	940	
6		895	940	
5		895	940	
4		895	940	
3		895	940	
			909553	

66491

84.60

Bundes Post Office

1914-15

			1.05	0.40
		909553224098		
632	2 nd Ave	860	903	
1		860	903	
0		860	903	
624		860	903	
8		860	903	
7		860	903	
6		860	903	
5		860	903	
4		860	903	
3		860	903	
2		860	903	
1		860	903	
0		860	903	
610		860	903	
8		860	903	
7		860	903	
6		860	903	
5		860	903	
4		860	903	
3		860	903	
2		860	903	
1		860	903	
0		860	903	
414		1610	1691	644
3		1495	1570	591
2		1495	1570	591
1		1495	1570	591
0		1495	1570	591
400		1495	1570	591
			909186221588	

18092

7091 3036

Ardes Ferri Colles Ferri

1914-15

		1-05	1-10
		9371	86228588
408	2400	1495	1570
9		1495	1570
6		1495	1570
5		1495	1570
4		1440	1512
3		1440	1512
2		1440	1512
1		1440	1512
0		1440	1512
309		1440	1512
8		1495	1570
7		1495	1570
6		1495	1570
5		1495	1570
4		1495	1570
3		1495	1570
2		1495	1570
1		1495	1570
0		1495	1570
300		1610	1690
343		1610	1690
2		1495	1570
1		1495	1570
0		1495	1570
330		1495	1570
8		1495	1570
7		1495	1570
		999468	244694

13840 5272

71442 1734

Ardes Ferri Colles Ferri

1914-15

		1-05	1-10
		999468	244694
336	Yellow	1440	1512
5		1440	1512
4		1440	1512
3		1440	1512
2		1440	1512
1		1440	1512
0		1440	1512
309		1440	1512
8		1440	1512
7		1440	1512
6		1440	1512
5		1440	1512
4		1495	1560
3		1495	1560
2		1495	1560
1		1495	1560
0		1495	1560
370		1495	1560
194		1495	1560
3		1405	1560
2		1495	1560
1		1435	1506
222	3 rd Ave	1435	1506
3		1495	1570
4		1495	1570
5		1495	1570
6		1610	1690
		1021146	260574

79558 10500

62132368

7907130.12

bede for K. H. H. H.

1914-15

		1.05	0.40	
		10211	4626094	
10	345 30 Apr	1610	1690	644 —
6		1495	1570	591 —
7		1495	1570	591 —
8		1495	1570	591 —
9		1495	1570	591 —
350		1495	1570	591 —
1		1495	1570	591 —
2		1435	1507	572 —
3		1435	1507	572 —
4		1435	1507	572 —
5		1435	1507	572 —
6		1435	1507	572 —
7		1435	1507	572 —
8		1435	1507	572 —
0		1435	1507	572 —
360		1435	1507	572 —
1		1435	1507	572 —
2		1435	1507	572 —
3		1435	1507	572 —
4		1495	1569	598 —
5		1495	1569	598 —
6		1495	1569	598 —
7		1495	1569	598 —
8		1495	1569	598 —
0		1495	1569	598 —
370		1610	1691	644 —
416		1610	1691	644 —
		10631	36276570	

7970 3036

25590
13558
12960

17

bede for K. H. H. H.

1914-15

		1.05	0.40	
		10631	36276570	
417	30 Apr	1495	1570	591 —
8		1495	1570	591 —
8		1495	1570	591 —
0		1495	1570	591 —
420		1495	1570	591 —
1		1495	1570	591 —
2		1495	1570	591 —
3		1495	1570	591 —
4		1495	1569	598 —
5		1495	1569	598 —
6		1435	1506	572 —
7		1435	1506	572 —
8		1435	1506	572 —
0		1435	1506	572 —
430		1435	1506	572 —
1		1435	1506	572 —
2		1495	1569	598 —
3		1495	1569	598 —
4		1495	1569	598 —
5		1495	1569	598 —
6		1495	1569	598 —
7		1495	1569	598 —
8		1495	1569	598 —
0		1495	1569	598 —
440		1495	1569	598 —
1		1610	1691	644 —
462		935	842	322 —
		11045	2622342	

10990 4186
1570

61500304

6074 2796

7045 7990

7986 3036

20807

Indes Ferr. Valle Reg.

1914-15

			1.05	3.10
			1104526	
10 663	3 ^e Luc	800	903	
4		800	903	
5		800	903	
6		800	903	
7		800	903	
8		800	903	
9		800	903	
670		800	903	
1		800	903	
2		800	903	
3		800	903	
4		800	903	
5		800	903	
6		800	903	
7		800	903	
8		800	903	
9		800	903	
670		800	903	
1		800	903	
2		895	940	
3		895	940	
4		895	940	
5		895	940	
6		895	940	
7		895	940	
8		895	940	
9		895	940	
			<u>1139203</u>	

24677
 23737
 845
 24582

1914-15

			1.05	3.10
			1129203	
10 690	3 ^e Luc	895	940	
1		995	1040	
712		975	1020	
3		800	903	
4		800	903	
5		800	903	
6		800	903	
7		800	903	
8		800	903	
9		800	903	
760		800	903	
1		800	903	
2		800	903	
3		800	903	
4		800	903	
5		800	903	
6		800	903	
7		800	903	
8		800	903	
9		800	903	
770		800	903	
1		800	903	
2		800	903	
3		800	903	
4		800	903	
5		800	903	
6		800	903	
			<u>1129204</u>	

24681

353

Cadastre des Vallées

1914-15

		1-06	7-10
		1153804	
770	3 ^{er} lot	860	903
8		860	903
9		860	903
780		860	903
1		860	903
2		860	903
3		860	903
4		860	903
5		860	903
6		860	903
1602		860	1032
1714		1210	1270
3		1175	1032
2		1140	1197
1		1025	1154
0		1360	1118
1730		1025	1076
8		990	1040
7		950	998
4		1595	1652
1520		860	903
1530		860	903
8		860	903
7		860	903
6		860	903
5		860	903
4		860	903
		11510 06	

1914

7915

354

Cadastre des Vallées

1914-15

		1-06	7-10
		1181006	
1533	3 ^{er} lot	860	903
2		860	903
1		860	903
0		860	903
1520		860	903
8		860	903
7		860	903
6		860	903
5		860	903
4		860	903
3		860	903
2		860	903
1		860	903
0		860	903
1519		860	903
8		860	903
7		860	903
6		860	903
5		860	903
4		860	903
3		860	903
2		860	903
1		860	903
0		860	903
1509		860	903
8		860	903
7		860	903
		12053 17	

243.81

1914-15

		1.05	7.10
		1205387	
1506	860	903	
5	875	1023	
1436	1010	1060	
5	895	940	110.46
4	895	940	
3	895	940	
2	895	940	
1	895	940	
0	895	940	
420	895	940	
8	895	940	
7	895	940	
6	860	919	
5	860	919	
4	860	919	
3	860	919	
2	860	919	
1	860	919	
0	860	919	
1410	860	919	135.45
8	860	919	
7	860	919	
6	860	919	
5	860	919	
4	860	919	
3	860	919	
2	860	919	
		1220378	

1914-15

		1.05	0.10
		1230278	292342
1411	860	903	
0	860	903	
1409	860	903	
8	860	903	
1407	600	725	276
1206	1610	1691	644
5	1495	1560	598
4	1495	1560	598
3	1495	1560	598
2	1495	1560	598
1	1495	1560	598
0	1495	1560	598
1100	1495	1560	598
8	1495	1560	598
7	1495	1560	598
6	1435	1506	574
5	1435	1506	574
4	1435	1506	574
3	1435	1506	574
2	1435	1506	574
1	1435	1506	574
0	1495	1560	598
1150	1495	1560	598
8	1495	1560	598
7	1495	1560	598
6	1495	1560	598
5	1495	1560	598
		1268979	308676

38799 1333+

Cadastre Fermeville

1914-15

		0-10	1-05	2-10
10	1184 3 ^e Ave	1495	1569	591
	3	1495	1569	591
	7	1495	1569	591
	1	1610	1600	644
1134		1610	1690	644
	3	1495	1570	598
	2	1495	1570	598
	1	1495	1570	598
	0	1495	1570	598
1129		1495	1570	598
	8	1495	1570	598
	7	1435	1507	574
	6	1435	1507	574
	5	1435	1507	574
	4	1435	1507	574
	3	1435	1507	574
	1	1435	1507	574
	0	1435	1507	574
1119		1435	1507	574
	5	1435	1507	574
	7	1435	1507	574
	6	1435	1507	574
	5	1495	1569	591
	4	1495	1569	591
	3	1495	1569	591
	2	1495	1569	591
	1	1495	1569	591
			1267977305676	

639 238
3289 1742

18645
71.02

16887
6434

Cadastre Fermeville

1914-15

		1-05	2-10	3-10
10	1110 3 ^e Ave	1495	1569	591
	9	1610	1680	644
	986	1610	1690	644
	5	1495	1569	591
	4	1495	1569	591
	3	1495	1569	591
	2	1435	1506	574
	1	1435	1506	574
1138 4 ^e Ave		1495	1569	591
0		1495	1569	591
1140		1495	1569	591
	3	1435	1507	574
	4	1435	1507	574
	7	1435	1507	574
	8	1435	1507	574
1151		1435	1507	574
	2	1435	1507	574
	3	1435	1507	574
	4	1435	1507	574
	5	1495	1569	591
	6	1495	1569	591
	7	1495	1569	591
	8	1495	1569	591
	9	1495	1569	591
1160		1495	1569	591
1		1610	1690	644
1208		1610	1690	644
			1310906321620	

3258 12.42

9409 35.86

47.67 17.94

18822
71.72

333

Cities-Terr-Ville/ter

1914-15

		1.05	0.10
		1352130	387740
1209	1495	1570	598
1270	1495	1570	598
1	1495	1570	598
2	1495	1570	598
3	1495	1570	598
4	1495	1570	598
5	1495	1570	598
6	1495	1570	598
7	1495	1570	598
8	1435	1506	574
9	1435	1506	574
1220	1435	1506	574
1	1435	1506	574
2	1435	1506	574
3	1435	1506	574
4	1495	1569	598
5	1495	1569	598
6	1495	1569	598
7	1495	1569	598
8	1495	1569	598
9	1495	1569	598
1230	1495	1569	598
1	1495	1569	598
2	1495	1569	598
3	1619	1691	644
61456	610	640	244
7	680	523	
		1393651	352956

40521 15096

335

Cities-Terr-Ville/ter

1914-15

		1.05	0.10
		1393651	
1458	860	903	
9	860	903	27.09
1460	860	903	
1	860	903	
2	860	903	
3	860	903	
4	860	903	
5	860	903	
6	860	903	
7	860	903	
8	860	903	
9	860	903	
1470	860	903	
1	860	903	
2	860	903	
3	860	903	
4	860	903	
5	860	903	
6	895	940	
7	895	940	
8	895	940	
9	895	940	
1480	895	940	
1	895	940	
2	895	940	
3	895	940	
4	895	940	
		1419365	

24714
22005

888

Ludes Terr Voelle

1414-15

		1.05	
1485 4 ^e Ave	1010	1061	
1527	995	1023	
8	860	903	
0	860	903	
1530	860	903	
1	860	903	
2	860	903	
3	860	903	
4	860	903	
5	860	903	
6	860	903	
7	860	903	
8	860	903	
9	860	903	
1560	860	903	
1	860	903	
2	860	903	
3	860	903	
4	860	903	
5	860	903	
6	860	903	
7	860	903	
8	860	903	
9	860	903	
1570	860	903	
1	860	903	
2	860	903	
		1418362	

246.29
2 1047

3612

886

Ludes Terr Voelle

914-15

		1.05	
1573 4 ^e Ave	860	903	
4	860	903	
5	860	903	
6	860	903	
7	860	903	
8	860	903	
9	860	903	
1580	860	903	
1	860	903	
2	860	903	
3	860	903	
1715	585	614	
1376	1270	1271	
5	1175	1233	
4	1140	1197	
3	1090	1143	
2	1065	1118	
1	1025	1077	
0	990	1043	
1369	950	998	
6	1300	1365	
746	860	903	
5	860	903	
4	860	903	
3	860	903	
2	860	903	
1	860	903	
		1443024	

264.13

146437

Landes Terrville Ltee

1914-15

			1.07	0.40
			1469487	
740	4 th Ave	860	903	
739		860	903	
8		860	903	
7		860	903	144.48
6		860	903	
5		860	903	
4		860	903	
3		860	903	
2		860	903	
1		860	903	
0		860	903	
729		860	903	
8		860	903	
7		860	903	
6		860	903	
5		860	903	
4		860	903	
3		860	903	
2		860	903	
1		860	903	99.33
0		860	903	
719		860	903	
8		860	903	
7		860	903	
6		860	903	
5		860	903	
4		860	903	
			903	
			1493818	

Cities Terrville Ltee

1914-15

			1.05	0.40
			1493818	
713	4 th Ave	860	903	
2		860	903	
1		860	903	
0		860	903	
709		975	1024	
640		1010	1060	
609		895	940	
8		895	940	
7		895	940	
6		895	940	
5		895	940	
4		895	940	
3		895	940	24990
2		895	939	
1		895	939	
0		860	903	
629		860	903	
8		860	903	
7		860	903	
6		860	903	
5		860	903	
4		860	903	
3		860	903	
2		860	903	
1		860	903	
0		860	903	
619		860	903	
			903	
			1518808	

343

Ludlowville

1814-15

			1.05	0.40
			1518808382836	
2	618	4 th Ave	860	903
	7		860	903
	6		860	903
	5		860	903
	4		860	903
	3		860	903
	2		860	903
	1611		800	595 2
	413		1600	1680 640
	2		1495	1570 598
	1		1495	1570 598
	0		1495	1570 598
	409		1495	1570 598
	8		1495	1570 598
	7		1495	1570 598
	6		1495	1570 598
	5		1495	1570 598
	4		1495	1570 598
	3		1495	1570 598
	2		1495	1570 598
	1		1495	1570 598
	0		1495	1570 598
	390		1495	1570 598
	8		1495	1570 598
	7		1495	1570 598
	6		1495	1570 598
	5		1495	1570 598
	4		1495	1570 598
	3		1495	1570 598
	2		1495	1570 598
	1		1495	1570 598
	0		1495	1570 598
	250		1495	1570 598
			1558894364440	

68.46

14240
5408

4710 1794

10990 4186

48

55

Ludlowville

1814-15

			1.05	0.40
			1558894364440	
394	4 th Ave		1495	1570 598
3			1495	1570 598
2			1495	1570 598
1			1495	1570 598
0			1495	1570 598
380			1495	1570 598
8			1610	1690 644
384			1435	1506 574
3			1435	1506 574
2			1495	1569 598
1			1495	1569 598
0			1495	1569 598
379			1495	1569 598
8			1495	1569 598
7			1495	1569 598
6			1610	1691 644
369			1610	1691 644
8			1495	1569 598
7			1495	1569 598
6			1495	1569 598
5			1495	1569 598
4			1495	1569 598
3			1495	1569 598
2			1435	1506 574
1			1435	1506 574
0			1435	1506 574
250			1435	1506 574
			1558894364440	

1170 4234

J Dupuy

78 234
107.60

3448

14

Census Terr Ville Stee

1914-15

		1-05		0-40	
		1599950	380580		
2	253 4 ^e Ave	1435	1506	574	
	2	1435	1506	574	
	1	1435	1506	574	
	0	1495	1569	598	
	249	1495	1569	598	
	8	1495	1569	598	
	7	1495	1569	598	
	6	1495	1569	598	
	5	1610	1691	644	
	193	1610	1691	644	
	2	1495	1569	598	
	1	1495	1569	598	
	0	1495	1569	598	
	180	1435	1506	574	
	8	1435	1506	574	
	7	1435	1506	574	
	218 5 ^e Ave	1625	1706	650	
	9	1625	1706	650	
	224	1625	1706	650	
	1	1495	1570	598	
	2	1495	1570	598	
	272	1610	1690	644	
	3	1495	1570	598	
	4	1495	1570	598	
	5	1495	1570	598	
	6	1495	1570	598	
	7	1495	1570	598	
		1640718	396878		

2490
95.16

82.58 3146

95.40 3626
0.02 centrop

3456

Census Terr Ville Stee

1914-15

		1-05		0-40	
		1640718	396878		
2	278 5 ^e Ave	1435	1506	574	
	9	1435	1506	574	
	280	1435	1506	574	
	286	1435	1506	574	
	7	1435	1506	574	
	8	1435	1506	574	
	9	1435	1506	574	
	290	1495	1570	598	
	1	1495	1570	598	
	2	1495	1570	598	
	3	1495	1570	598	
	4	1495	1570	598	
	5	1495	1570	598	
	6	1610	1690	644	
	343	1610	1690	644	
	8	1495	1570	598	
	9	1495	1570	598	
	350	1435	1506	574	
	1	1435	1506	574	
	2	1435	1506	574	
	3	1435	1506	574	
	4	1435	1506	574	
	5	1435	1506	574	
	6	1435	1506	574	
	7	1435	1506	574	
	8	1435	1506	574	
	9	1435	1506	574	
		1642260	412708		

45.18 1722

18824
71.77

18200
60.36

1914-15

		1-05	3-40
		1682260	412708
1	360 Se Ave	1435	1506 574
1		1435	1506 574
2		1495	1570 598
3		1495	1570 598
4		1495	1570 598
5		1495	1570 598
6		1495	1570 598
7		1495	1570 598
8		1610	1691 644
415		1610	1691 644
6		1495	1570 598
7		1495	1570 598
8		1495	1570 598
9		1495	1570 598
420		1495	1570 598
1		1495	1570 598
2		1495	1570 598
3		1495	1570 598
4		1495	1570 598
5		1435	1506 574
6		1435	1506 574
7		1435	1506 574
8		1435	1506 574
9		1435	1506 574
420		1435	1506 574
1		1495	1570 598
2		1495	1570 598
		1724380	428754

9292 3220

4831 1840

57997
10666

Couder Ter Belle Stee

1914-15

		1-05	3-40
		1724380	428754
2	433 Se Ave	1495	1570 598
4		1495	1570 598
5		1495	1570 598
6		1495	1570 598
7		1495	1570 598
8		1495	1570 598
9		1495	1570 598
440		1610	1691 644
4660		420	441 168
1		860	903
2		860	903
3		860	903
4		860	903
5		860	903
6		860	903
7		860	903
8		860	903
9		860	903
670		860	903
1		860	903
2		860	903
3		860	903
4		860	903
5		860	903
6		860	903
7		860	903
8		860	903
		1733755	433752

109.90
41.86

183.85 8.12

348

Grandes Terres Vallée Ste

1914-15

		1.05	0.40
		1753785	
2	679 S ^{de}	860	903
	680	895	940
	1	895	940
	2	895	940
	3	895	940
	4	895	940
	5	895	940
	6	895	940
	7	895	940
	8	895	940
	9	1010	1060
	752	995	1024
	3	860	903
	4	860	903
	5	860	903
	6	860	903
	7	860	903
	8	860	903
	9	860	903
	760	860	903
	1	860	903
	2	860	903
	3	860	903
	4	860	903
	5	860	903
	6	860	903
	7	860	903
		1778747	

24992
1806
231.86

18.06

349

Grandes Terres Vallée Ste

1914-15

		1.05	0.40
		1778747	
25	768 S ^{de}	860	903
	9	860	903
	770	860	903
	1	860	903
	2	860	903
	3	860	903
	4	860	913
	5	860	903
	6	860	903
	7	860	903
	8	860	903
	9	860	903
	780	860	903
	1	860	903
	2	860	903
	3	860	903
	4	860	903
	5	860	903
	6	860	903
	7	860	903
	8	860	903
	9	860	903
	790	860	903
	1367	430	431
	1821	1085	1134
	4	1085	1134
	3	1050	1103
		1803328	

24581

4.51 + .20

Grandes Terr. Ville Stee

1874-75

		1.05	0.40
		1803328	
2 1382	Se Ave	1015	1066
1		985	1034
0		950	998
1379		915	961
7		1415	1486
1224		1335	1402
3		1335	1402
2		1335	1402
1		1335	1402
0		1335	1402
1270		1335	1402
8		1335	1402
7		1335	1402
6		1335	1402
5		1335	1402
4		1335	1402
3		1335	1402
2		1335	1402
1		1335	1402
0		1335	1402
1220		1335	1402
8		1335	1402
7		1335	1402
6		1335	1402
5		1335	1402
4		1335	1402
3		1335	1402
		1839717	

v3 7.71

v6.18

Grandes Terr. Ville Stee

1874-75

		1.05	0.40
		1839717	
1202	Se Ave	1335	1402
1		1235	1402
0		1335	1402
1199		1335	1402
8		1335	1402
7		1335	1402
6		1335	1402
5		1335	1402
4		1335	1402
3		1335	1402
2		1335	1402
1		1335	1402
0		1335	1402
1189		1335	1402
8		1335	1402
7		1335	1402
6		1335	1402
5		1435	1509
1166		1355	1433 + 14.23
5		1255	1317
4		1255	1317
3		1255	1317
2		1255	1317
1		1255	1317
0		1255	1317
1159		1255	1317
8		1255	1317
		1877027	

v3 73.10

.10 en moins

Budes Ferr Vuller

1914-15

			1-05	0-10	
			1877027433752		
2	1159	<i>2e Quai</i>	1255	1317	
	6		1155	1273	
	5		1155	1273	
	4		1155	1273	
	3		1155	1273	13447
	2		1155	1273	
	1		1155	1273	
	0		1155	1273	
	1149		1155	1273	
	8		1155	1273	
	7		1155	1273	
	6		1155	1273	
	5		1155	1273	
	4		1155	1273	
	3		1155	1273	11348 164
	2		1155	1273	
	1		1155	1273	
	0		1155	1273	
	1139		1155	1273	
	8		1155	1273	
	11137		410	431	164
	1026		1685	1764	674
	5		1570	1640	674
	4		1570	1640	674
	3		1570	1640	674
	2		1570	1640	674
	1		1570	1640	674
			1911836437730		

10014 3814

Budes Ferr Vuller

1914-15

			1-05	0-10	
			1911836437730		
020	1570		1640	674	
719	1570		1640	674	
8	1570		1640	674	
7	1505		1570	602	
6	1505		1570	602	
5	1505		1570	602	
4	1505		1570	602	
3	1505		1570	602	
2	1505		1570	602	
1	1505		1570	602	
010	1570		1640	674	
9	1570		1640	674	
8	1570		1640	674	
7	1570		1640	674	
6	1570		1640	674	
5	1570		1640	674	
4	1570		1640	674	
3	1570		1640	674	
2	1570		1640	674	
1	1685		1764	674	
985	1495		1570	598	
4	1495		1570	598	
3	1495		1570	598	
2	1495		1570	598	
1	1495		1570	598	
0	1495		1570	598	
770	1435		1505	574	
			1911836437730		

31968

117.06
10 10 3
12

38418

10927 - 4162

Landes-Fern-Ville-Ste

1914-15

		1.05	0.40
		1955380	454316
2 978	<i>Schnee</i>	1435	1507 574
7		1435	1507 574
6		1435	1507 574
5		1435	1507 574
4		1435	1507 574
3		1435	1507 574
2		1435	1507 574
1		1435	1507 574
0		1435	1507 574
969		1435	1507 574
8		1435	1507 574
7		1495	1570 598
6		1495	1570 598
5		1495	1570 598
4		1495	1570 598
3		1495	1570 598
946		1460	1533 584
5		1355	1423 542
4		1355	1423 542
3		1355	1423 542
2		1355	1423 542
1		1355	1423 542
0		1355	1423 542
930		1295	1360 518
8		1295	1360 518
7		1295	1360 518
6		1295	1360 518
		1995318	469528

812
22 920 57.30

15 511 5008

Landes-Fern-Ville-Ste

1914-15

		1.05	0.40
		1995318	469528
		4032	1536
	<i>Schnee</i>	1295	1360 518
930		1295	1360 518
920		1295	1360 518
8		1295	1360 518
7		1355	1423 542
6		1355	1423 542
5		1355	1423 542
4		1355	1423 542
3		1355	1423 542
2		1355	1423 542
1		1460	1533 584
908		1310	1376 524
7		1195	1255 478
6		1195	1255 478
5		1195	1255 478
4		1150	1207 460
3		1150	1207 460
2		1150	1207 460
1		1150	1207 460
1012	<i>4^e-Ave</i>	1435	1507 574
3		1435	1507 574
4		1495	1570 598
5		1495	1570 598
6		1495	1570 598
7		1610	1690 644
		2028852	482302

19292
73.48

642 248
1050 4
1000 4
1050 4

9284 386

25111 54
7826 2984 108 10
25219 64
6.45
* 25226.13

Intéress sur emprunts
E.C.

470 179

Handwritten notes at the top of page 328.

CI-1181

	100	100	100	100	100	100
7	1435	1517	1300	1300	1300	1300
6	1435	1517	1300	1300	1300	1300
5	1435	1517	1300	1300	1300	1300
4	1435	1517	1300	1300	1300	1300
3	1435	1517	1300	1300	1300	1300
2	1435	1517	1300	1300	1300	1300
1	1435	1517	1300	1300	1300	1300
0	1435	1517	1300	1300	1300	1300
969	1435	1517	1300	1300	1300	1300
8	1435	1517	1300	1300	1300	1300
7	1435	1517	1300	1300	1300	1300
6	1435	1517	1300	1300	1300	1300
5	1435	1517	1300	1300	1300	1300
4	1435	1517	1300	1300	1300	1300
3	1435	1517	1300	1300	1300	1300
946	1460	1533	1300	1300	1300	1300
4	1355	1423	1200	1200	1200	1200
4	1355	1423	1200	1200	1200	1200
4	1355	1423	1200	1200	1200	1200
3	1355	1423	1200	1200	1200	1200
2	1355	1423	1200	1200	1200	1200
1	1355	1423	1200	1200	1200	1200
0	1355	1423	1200	1200	1200	1200
930	1355	1423	1200	1200	1200	1200
1	1355	1423	1200	1200	1200	1200
7	1355	1423	1200	1200	1200	1200
42 11125	1355	1423	1200	1200	1200	1200
01 801	1355	1423	1200	1200	1200	1200
43 81222	1355	1423	1200	1200	1200	1200
22 81222	1355	1423	1200	1200	1200	1200
22 81222	1355	1423	1200	1200	1200	1200
22 81222	1355	1423	1200	1200	1200	1200

Montreal Tramways Co.

1914-15

	1.05	.40	
11 322634 Id Arc	6000		2A-
11 416 Charlem	1055		422
417	1055		422
418	1055		422
419	1055		422
420	1055		422
421	1055		422
422	1055		422
423	1055		422
424	1055		422
425	1055		422
426	1055		422
427	1055		422
428	1055		422
440453 Orleans	50000		200-
510 Bourbon	2310		924
Wires Poles Etc	140000		560-
Pl 182	39330		15732
			100542
			361732
			42167
			100542
			401949
			401949
			505491

Handwritten notes at the top of page 328.

1914-15

01-1181

	1914-15	1913-14	1912-13	1911-12	1910-11	1909-10	1908-09	1907-08	1906-07	1905-06	1904-05	1903-04	1902-03	1901-02
7	1435	1427	1419	1411	1403	1395	1387	1379	1371	1363	1355	1347	1339	1331
6	1435	1427	1419	1411	1403	1395	1387	1379	1371	1363	1355	1347	1339	1331
5	1435	1427	1419	1411	1403	1395	1387	1379	1371	1363	1355	1347	1339	1331
4	1435	1427	1419	1411	1403	1395	1387	1379	1371	1363	1355	1347	1339	1331
3	1435	1427	1419	1411	1403	1395	1387	1379	1371	1363	1355	1347	1339	1331
2	1435	1427	1419	1411	1403	1395	1387	1379	1371	1363	1355	1347	1339	1331
1	1435	1427	1419	1411	1403	1395	1387	1379	1371	1363	1355	1347	1339	1331
0	1435	1427	1419	1411	1403	1395	1387	1379	1371	1363	1355	1347	1339	1331
969	1435	1427	1419	1411	1403	1395	1387	1379	1371	1363	1355	1347	1339	1331
8	1435	1427	1419	1411	1403	1395	1387	1379	1371	1363	1355	1347	1339	1331
7	1435	1427	1419	1411	1403	1395	1387	1379	1371	1363	1355	1347	1339	1331
6	1435	1427	1419	1411	1403	1395	1387	1379	1371	1363	1355	1347	1339	1331
5	1435	1427	1419	1411	1403	1395	1387	1379	1371	1363	1355	1347	1339	1331
4	1435	1427	1419	1411	1403	1395	1387	1379	1371	1363	1355	1347	1339	1331
3	1435	1427	1419	1411	1403	1395	1387	1379	1371	1363	1355	1347	1339	1331
3	1435	1427	1419	1411	1403	1395	1387	1379	1371	1363	1355	1347	1339	1331
946	1435	1427	1419	1411	1403	1395	1387	1379	1371	1363	1355	1347	1339	1331
4	1435	1427	1419	1411	1403	1395	1387	1379	1371	1363	1355	1347	1339	1331
4	1435	1427	1419	1411	1403	1395	1387	1379	1371	1363	1355	1347	1339	1331
3	1435	1427	1419	1411	1403	1395	1387	1379	1371	1363	1355	1347	1339	1331
2	1435	1427	1419	1411	1403	1395	1387	1379	1371	1363	1355	1347	1339	1331
1	1435	1427	1419	1411	1403	1395	1387	1379	1371	1363	1355	1347	1339	1331
0	1435	1427	1419	1411	1403	1395	1387	1379	1371	1363	1355	1347	1339	1331
930	1435	1427	1419	1411	1403	1395	1387	1379	1371	1363	1355	1347	1339	1331
1	1435	1427	1419	1411	1403	1395	1387	1379	1371	1363	1355	1347	1339	1331
0	1435	1427	1419	1411	1403	1395	1387	1379	1371	1363	1355	1347	1339	1331
14211122	1435	1427	1419	1411	1403	1395	1387	1379	1371	1363	1355	1347	1339	1331
01 201	1435	1427	1419	1411	1403	1395	1387	1379	1371	1363	1355	1347	1339	1331
22 222 24	1435	1427	1419	1411	1403	1395	1387	1379	1371	1363	1355	1347	1339	1331
24	1435	1427	1419	1411	1403	1395	1387	1379	1371	1363	1355	1347	1339	1331
21.2222222	1435	1427	1419	1411	1403	1395	1387	1379	1371	1363	1355	1347	1339	1331

Handwritten notes at the bottom of page 328, including numbers and possibly names.

Dec 7
Montreal Tramways Co.

1914-15

	1914-15	1913-14
143222224 Id Arc	6000	24-
18 416 Charlem	1055	422
417	1055	422
418	1055	422
419	1055	422
420	1055	422
421	1055	422
422	1055	422
423	1055	422
424	1055	422
425	1055	422
426	1055	422
427	1055	422
428	1055	422
4402443 Orleans	50000	200-
510 Bourbonn	2310	924
Wines Sales Etc	140000	560-
Ch 182	39330	15732
		100542
		361732
		40160
		100542
		401949
		502491

Handwritten notes at the bottom of page 355, including numbers and possibly names.

La Cie des Semiers de Nouvelle = J. E. Lamonton

1914-15

		105	40	
1	715	1865	1958	746
	716	1550	1628	620
	717	1550	1628	620
	720	1550	1628	620
	721	1550	1628	620
	722	1165	1958	746
	310	1550	1628	620 ✓
	311	1550	1628	620 ✓
	312	1550	1627	620
	313	1550	1627	620
	314	1550	1627	620
	315	1550	1627	620
	1101	1550	1627	620
	1102	1550	1627	620
	1103	1550	1627	620
	1104	1550	1627	620
	1105	1550	1627	620
2	308	1550	1627	620
	309	1550	1628	620
	310	1550	1628	620
	311	1550	1628	620
	312	1550	1628	620
	313	1550	1628	620
	953	1220	1281	488
	952	1265	1328	506
	951	1265	1328	506
	950	1265	1328	506
	949	1520	1596	608
		449.551	171.261	

Dec 19-1914

3256 X
1240 X
658 X
2470 X
8135 X
3100 X
9169 X
3720 X
606 X
2614 X

J. E. Lamonton

1914-15

		105	40	
	223	1435	1507	574 ✓
	224	1435	1507	574 ✓
	225	1435	1507	574 ✓
	226	1435	1507	574 ✓
	345	1610	1670	644
	346	1495	1570	578
	347	1495	1570	578
	348	1495	1570	578
	349	1495	1570	578
	1026	1685	1767	674
	1025	1570	1649	628
	1024	1570	1649	628
	1028	1570	1649	628
	1022	1570	1649	628
	1021	1570	1649	628
	1020	1570	1649	628
		70616	269.00	

60.78 X
226 X
7970 X
3036 X
11663 X
4442 X

975 16

La Cie des Bois de Nouvelle-France - Bois de Lumber

1914-15

			100	.40
1 ² 1704	3 ^e Armoire	1595	16 54	
1540	"	860	9 08	
1539	"	860	9 08	
1538	"	860	9 08	
1537	"	860	9 08	
1536	"	860	9 08	
1535	"	860	9 08	
1534	"	860	9 08	
1533	"	860	9 08	
1532	"	860	9 08	
1531	"	860	9 08	
1530	"	860	9 08	
1529	"	860	9 08	
1528	"	860	9 08	
1527	"	860	9 08	
1526	"	860	9 08	
1525	"	860	9 08	
1524	"	860	9 08	
1523	"	860	9 08	
1522	"	860	9 08	
1521	"	860	9 08	
1520	"	860	9 08	
1519	"	860	9 08	
1518	"	860	9 08	
1517	"	860	9 08	
1516	"	860	9 08	
1515	"	860	9 08	
1514	"	860	9 08	
			<u>260354</u>	

Bois de Lumber

1914-15

			100	.40
			<u>26035</u>	
1 ² 1513	3 ^e Armoire	860	9 08	
1512	"	860	9 08	
1511	"	860	9 08	
1510	"	860	9 08	
1509	"	860	9 08	
1508	"	860	9 08	
1507	"	860	9 08	
1506	"	860	9 08	
1505	"	860	9 08	
1504	"	860	9 08	
1503	"	860	9 08	
1502	"	860	9 08	
1501	"	860	9 08	
1500	"	860	9 08	
1499	"	860	9 08	
1498	"	860	9 08	
1497	"	860	9 08	
1496	"	860	9 08	
1495	"	860	9 08	
1494	"	860	9 08	
1493	"	860	9 08	
1492	"	860	9 08	
1491	"	860	9 08	
1490	"	860	9 08	
1489	"	860	9 08	
1488	"	860	9 08	
1487	"	860	9 08	
1486	"	860	9 08	
1485	"	860	9 08	
1484	"	860	9 08	
1483	"	860	9 08	
1482	"	860	9 08	
1481	"	860	9 08	
1480	"	860	9 08	
1479	"	860	9 08	
1478	"	860	9 08	
1477	"	860	9 08	
1476	"	860	9 08	
1475	"	860	9 08	
1474	"	860	9 08	
1473	"	860	9 08	
1472	"	860	9 08	
1471	"	860	9 08	
1470	"	860	9 08	
1469	"	860	9 08	
1468	"	860	9 08	
1467	"	860	9 08	
1466	"	860	9 08	
1465	"	860	9 08	
1464	"	860	9 08	
1463	"	860	9 08	
1462	"	860	9 08	
1461	"	860	9 08	
1460	"	860	9 08	
1459	"	860	9 08	
1458	"	860	9 08	
1457	"	860	9 08	
1456	"	860	9 08	
1455	"	860	9 08	
1454	"	860	9 08	
1453	"	860	9 08	
1452	"	860	9 08	
1451	"	860	9 08	
1450	"	860	9 08	
1449	"	860	9 08	
1448	"	860	9 08	
1447	"	860	9 08	
1446	"	860	9 08	
1445	"	860	9 08	
1444	"	860	9 08	
1443	"	860	9 08	
1442	"	860	9 08	
1441	"	860	9 08	
1440	"	860	9 08	
1439	"	860	9 08	
1438	"	860	9 08	
1437	"	860	9 08	
1436	"	860	9 08	
1435	"	860	9 08	
1434	"	860	9 08	
1433	"	860	9 08	
1432	"	860	9 08	
1431	"	860	9 08	
1430	"	860	9 08	
1429	"	860	9 08	
1428	"	860	9 08	
1427	"	860	9 08	
1426	"	860	9 08	
1425	"	860	9 08	
1424	"	860	9 08	
1423	"	860	9 08	
1422	"	860	9 08	
1421	"	860	9 08	
1420	"	860	9 08	
1419	"	860	9 08	
1418	"	860	9 08	
1417	"	860	9 08	
1416	"	860	9 08	
1415	"	860	9 08	
1414	"	860	9 08	
			<u>51487</u>	

Donnée Lumber

1914-15

			1.55	
2	777	Stromer	860	514.89
	777	"	860	903
	777	"	860	903
	770	"	860	903
	781	"	860	903
	782	"	860	903
	789	"	860	903
	784	"	860	903
	785	"	860	903
	786	"	860	903
	787	"	860	903
	788	"	860	903
	789	"	860	903
	790	"	860	903
	1367	"	430	451 4.57
				<u>645.72</u>
				645.32

645.1

K
Archer & Perron

DEC 16 1914

Egouts

			1°	
DEC 16 1914	17/324	Charlem	48.50	485
	400	"	48.50	485
	401	"	48.50	485
	402	"	48.50	485
	403	"	48.50	485
	404	"	48.50	485
	405	"	48.50	485
				<u>3395</u>
				3395

K
H. N. Lacombe

DEC 16 1914

Egouts

			1°	
DEC 16 1914	17/324	Charlem	48.50	485
	17/325	"	48.50	485
	17/326	"	48.50	485
	17/327	"	181.24	1816
				<u>3271</u>
				3271

K

DEC 16 1914

Nov 30 Broussard

Egouts

1914			
	Nov 30	5500	561
		4500	475
		4500	475
		4500	475
			2016

K

DEC 16 1914

Broussard

Egouts

1914			
	Nov 30	4850	490
		4850	490
		4850	490
		4850	490
			1940

K

DEC 16 1914

Nov 30 Broussard

Egouts

1914			
	Nov 30	6000	600
		4500	450
		4500	450
		4500	450
		4500	450
		4500	450
		4500	450
		4500	450
		4500	450
			2175

K

DEC 16 1914

Nov 30 Broussard

Egouts

1914			
	Nov 30	4850	490
		4850	490
		4850	490
		4850	490
			1940

K

DEC 16 1914

H. G. Girard

Sewers

1914				
11/140	Charlton	43.50	4.85	
141	"	43.50	4.85	
142	"	43.50	4.85	
143	"	43.50	4.85	
144	"	43.50	4.85	
145	"	43.50	4.85	
146	"	43.50	4.85	
147	"	43.50	4.85	
148	"	43.50	4.85	
149	"	43.50	4.85	
150	"	43.50	4.85	
151	"	43.50	4.85	
152	"	43.50	4.85	
153	"	43.50	4.85	
154	"	43.50	4.85	
155	"	43.50	4.85	
156	"	43.50	4.85	
157	"	43.50	4.85	
			87.30	87.30

K

DEC 16 1914

W. Jamieson & Co. Ltd.

Sewers

1914			
17/146	Charlton	43.50	4.85
17/147	"	43.50	4.85
			97.0

K

DEC 16 1914

H. W. Caswell

Sewers

1914			
17/175	Charlton	214.34	21.50
17/176	"	222	23.4
17/177	"	43.50	4.85
17/178	"	43.50	4.85
17/179	"	43.50	4.85
17/180	"	43.50	4.85
			43.44

K

DEC 16 1914

Pierre Pichard

Exuits

1914			
17/186	Charlton	43.50	4.85
17/187	"	43.50	4.85
17/188	"	43.50	4.85
			14.55

K

DEC 16 1914

H. Grimmer

Sewers

1914				
141	17/140	Charlton	48 50	4 85
142			48 50	4 85
143			48 50	4 85
144			48 50	4 85
145			48 50	4 85
146			48 50	4 85
147			48 50	4 85
148			48 50	4 85
149			48 50	4 85
150			48 50	4 85
151			48 50	4 85
152			48 50	4 85
153			48 50	4 85
154			48 50	4 85
155			48 50	4 85
156			48 50	4 85
157			48 50	4 85
				87 30

K

DEC 16 1914

W. Jamieson & Co. Ltd.

Sewers

1914				
DEC 16	17/126	Charlton	48 50	4 85
	17/117		48 50	4 85
				9 70

K

DEC 16 1914

North O. ...

Sewers

1914				
DEC 16	17/175	Charlton	21 50	2 15
	17/176		22 50	2 34
	17/177		48 50	4 85
	17/178		48 50	4 85
	17/179		48 50	4 85
	17/180		48 50	4 85
	17/181		48 50	4 85
				43 44

K

DEC 16 1914

Quart. Pichard

Quart.

1914				
DEC 16	17/206	Charlton	48 50	4 85
	17/207		48 50	4 85
	17/208		48 50	4 85
				14 55

K

Shawinigan Water Power Co.

Leaves

1914
DEC 10 1914

1914				
			145.53	
1170	Charlem	43.65	441	
1171		43.65	441	
1172		43.65	441	
1173		43.65	441	
1174		43.65	441	
1175		43.65	441	
1176		43.65	441	
1177		43.65	441	
1178		43.65	441	
1179		43.65	441	
1180		43.65	441	
1181		43.65	441	
1182		43.65	441	
1183		43.65	441	
1184		43.65	441	
1185		43.65	441	
1186		43.65	441	
1187		43.65	441	
1188		43.65	441	
1189		43.65	441	
1190		43.65	441	
1191		43.65	441	
1192		43.65	441	
1193		43.65	441	
1194		43.65	441	
1195		43.65	441	
1196		43.65	441	
1197		43.65	441	
1198		43.65	441	
1199		43.65	441	
1200		43.65	441	
				286.65

K

Shawinigan Water Power Co.

Leaves

1914
DEC 10 1914

1914				
				286.65
1197	Charlem	43.65	441	
1198		43.65	441	
1199		43.65	441	
1200		43.65	441	
1201		43.65	441	
1202		43.65	441	
1203		43.65	441	
1204		43.65	441	
1205		43.65	441	
1206		43.65	441	
1207		43.65	441	
1208		43.65	441	
1209		43.65	441	
1210		43.65	441	
				321.34

326.34

		1278 21
1# 1039	Resj.	3475
1040		3475
1041		3475
1042		3475
1043		3475
1044		3475
1045		3475
1046		3475
1047		3475
1047 ^a		3475
1047 ^b		2877
1047 ^c		2877
1047 ^d		2877
1051		137-
1166		137-
1168		3475
1169		3475
1170		3475
1171		3475
1172		3475
1173		3475
1174		3475
1175		3475
1176		3475
1177		3475
1178		3475
1179		3475
1180		3475
1181		3475
1182		3475
1183		3475
1184		3475
		<u>2563 27</u>

		2563 27
1# 1185	Resj.	3475
1186		3475
1187		3475
1188		3475
1189		3475
1190		3475
1191		3475
1192		3475
1193		4658
855		17096
855 ^a		4110
855 ^b		6850
856		6850
858		6850
859		6850
860		6850
861		6850
862		6850
863		6850
864		6850
865		6850
866		6850
867		6850
868		4110
868 ^a		4110
868 ^b		4110
873		137-
1014		12330
1002		3475
1001		3475
1000		3475
999		3475
		<u>4438 51</u>

23
29
10
87
06
86
88

		413251
14 991	Deaf	3475
997		3475
996		3475
995		3475
994		3475
993		3475
992		3475
991		3475
990		3475
989		3475
988		3475
987		3475
986		3475
985		3475
984		3475
983		3475
982		3475
981		3475
980		3475
979		3475
978		3475
977		3475
976 ^F		3475
976 ^S		3475
976 ^D		2877
976 ^C		2877
976 ^B		2877
976		137-
1160		137-
1148		3475
1147		3475
1146		3475
		<u>572351</u>

14 1125	Deaf	572357	3475
1144		3475	
1143		3475	
1142		3475	
1141		3475	
1140		3475	
1139		3475	
1138		3475	
1137		3475	
1136		3475	
1135		3475	
1134		3475	
1133		3475	
1132		3475	
1131		3475	
1130		3475	
1129		3475	
1128		3475	
1127		3475	
1126		3475	
1125		3475	
1124		3475	
1123		3069	
1010		2224	
1011		3475	
1012		3475	
1013		3475	
1014		3475	
1016		3475	
1017		3475	
1018		3475	
1019		3475	
		<u>692800</u>	

458

375

6

		6828 00
127 769	Ave du Parc	22 24
840		34 75
841		34 75
842		34 75
843		34 75
		<u>6989 24</u>

376

Le P. de la Famille

1911-12

			100	
1	205		100	50
	206		100	50
	207		100	50
	208		100	50
	209		100	50
	210		100	50
	211		100	50
	212		100	50
	213		100	50
	214		100	50
	215		100	50
	216		100	50
	217		100	50
	218		100	50
	219		100	50
	220		100	50
	221		100	50
	222		100	50
	223		100	50
	224		100	50
	225		100	50
	226		100	50
	227		100	50
	228		100	50
	229		100	50
	230		100	50
	231		100	50
	232		100	50
	233		100	50
	234		100	50
	235		100	50
	236		100	50
	237		100	50
	238		100	50
	239		100	50
	240		100	50
	241		100	50
	242		100	50
	243		100	50
	244		100	50
	245		100	50
	246		100	50
	247		100	50
	248		100	50
	249		100	50
	250		100	50
	251		100	50
	252		100	50
	253		100	50
	254		100	50
	255		100	50
	256		100	50
	257		100	50
	258		100	50
	259		100	50
	260		100	50
	261		100	50
	262		100	50
	263		100	50
	264		100	50
	265		100	50
	266		100	50
	267		100	50
	268		100	50
	269		100	50
	270		100	50
	271		100	50
	272		100	50
	273		100	50
	274		100	50
	275		100	50
	276		100	50
	277		100	50
	278		100	50
	279		100	50
	280		100	50
	281		100	50
	282		100	50
	283		100	50
	284		100	50
	285		100	50
	286		100	50
	287		100	50
	288		100	50
	289		100	50
	290		100	50
	291		100	50
	292		100	50
	293		100	50
	294		100	50
	295		100	50
	296		100	50
	297		100	50
	298		100	50
	299		100	50
	300		100	50

Handwritten signature/initials

1680	6401	1322	502
1125	1182	480	

1715 2706

246	18	268
1322	502	

246 02
18 24
98
<u>265 24</u>

Le Clos de la Grande Vallée
1914-15

Parcelle	Superficie	Propriétaire
1000	1000	
1001	1000	
1002	1000	
1003	1000	
1004	1000	
1005	1000	
1006	1000	
1007	1000	
1008	1000	
1009	1000	
1010	1000	
1011	1000	
1012	1000	
1013	1000	
1014	1000	
1015	1000	
1016	1000	
1017	1000	
1018	1000	
1019	1000	
1020	1000	
1021	1000	
1022	1000	
1023	1000	
1024	1000	
1025	1000	
1026	1000	
1027	1000	
1028	1000	
1029	1000	
1030	1000	
1031	1000	
1032	1000	
1033	1000	
1034	1000	
1035	1000	
1036	1000	
1037	1000	
1038	1000	
1039	1000	
1040	1000	
1041	1000	
1042	1000	
1043	1000	
1044	1000	
1045	1000	
1046	1000	
1047	1000	
1048	1000	
1049	1000	
1050	1000	
1051	1000	
1052	1000	
1053	1000	
1054	1000	
1055	1000	
1056	1000	
1057	1000	
1058	1000	
1059	1000	
1060	1000	
1061	1000	
1062	1000	
1063	1000	
1064	1000	
1065	1000	
1066	1000	
1067	1000	
1068	1000	
1069	1000	
1070	1000	
1071	1000	
1072	1000	
1073	1000	
1074	1000	
1075	1000	
1076	1000	
1077	1000	
1078	1000	
1079	1000	
1080	1000	
1081	1000	
1082	1000	
1083	1000	
1084	1000	
1085	1000	
1086	1000	
1087	1000	
1088	1000	
1089	1000	
1090	1000	
1091	1000	
1092	1000	
1093	1000	
1094	1000	
1095	1000	
1096	1000	
1097	1000	
1098	1000	
1099	1000	
1100	1000	

Le Clos de la Grande Vallée
1914-15

Parcelle	Superficie	Propriétaire
1495	1567	5904
1496	1567	5904
1498	1567	5904
Total		17104

Le Clos de la Grande Vallée
1914-15

Parcelle	Superficie	Propriétaire
1380	1467	5524
1485	1507	5974
1550	1627	6204
1550	1627	6204
1495	1567	5904
1610	1690	6444
1495	1570	5904
1495	1570	5904
1495	1570	5904
1495	1570	5904
1610	1690	6444
Total		17400

H

Montreal Terra-Cotta Lumber Co.

Reçus

1914		3 ^e		arrivages	Intérêt
Nov 20	11/811 Desjardins	4110	411	247	822
812		3425	342	205	689
813		3425	342	205	689
814		3425	342	205	689
815		3425	342	205	689
816		3425	342	205	689
817		3425	342	205	689
818		3425	342	205	689
819		3425	342	205	689
820		3425	342	205	689
821		3425	342	205	689
822		3425	342	205	689
823		3425	342	205	689
824		3425	342	205	689
825		3425	342	205	689
826		3425	342	205	689
827		3425	342	205	689
828		246	342	205	689
			2460	1476	14920
		8343	5003		13346
				16766	5003 21769
					35115

H

at L. J. S. Marin

DEC 21 1914

Reçus

1914		3 ^e		arrivages	Intérêt
Dec 20	11-833/39 Nolan	7260	726	436	1457
		6655	665	399	1335
	11/832 ^B	121	1210	726	2420
	11-852/39	7260	726	436	1452
		6655	665	399	1335
		7260	726	436	1457
	1005 Ave du Parc	3475	347	167	
	1006	3475	347	167	
	1007	3475	347	167	
	1008	3475	347	167	
	1009	2780	278	133	
	11-853/1	3475	347	167	
		3475	347	167	
		3475	347	167	
		3475	347	167	
		2780	278	133	
			8050	4132	
			9446	2830	12482
					12276
					24958

P19/C3,2

FEUILLETS COUPÉS

2 . 2 3 3

188
381
383

H H

Montreal
Route

1421	1422	1423	1424	1425	1426	1427	1428	1429	1430	1431	1432	1433	1434	1435	1436	1437	1438	1439	1440	1441	1442	1443	1444	1445	1446	1447	1448	1449	1450	1451	1452	1453	1454	1455	1456	1457	1458	1459	1460	1461	1462	1463	1464	1465	1466	1467	1468	1469	1470	1471	1472	1473	1474	1475	1476	1477	1478	1479	1480	1481	1482	1483	1484	1485	1486	1487	1488	1489	1490	1491	1492	1493	1494	1495	1496	1497	1498	1499	1500
------	------	------	------	------	------	------	------	------	------	------	------	------	------	------	------	------	------	------	------	------	------	------	------	------	------	------	------	------	------	------	------	------	------	------	------	------	------	------	------	------	------	------	------	------	------	------	------	------	------	------	------	------	------	------	------	------	------	------	------	------	------	------	------	------	------	------	------	------	------	------	------	------	------	------	------	------	------	------	------

447

3
Kingsbury

TROTTOIRS

1633	1634	1635	1636	1637	1638	1639	1640	1641	1642	1643	1644	1645	1646	1647	1648	1649	1650	1651	1652	1653	1654	1655	1656	1657	1658	1659	1660	1661	1662	1663	1664	1665	1666	1667	1668	1669	1670	1671	1672	1673	1674	1675	1676	1677	1678	1679	1680	1681	1682	1683	1684	1685	1686	1687	1688	1689	1690	1691	1692	1693	1694	1695	1696	1697	1698	1699	1700
------	------	------	------	------	------	------	------	------	------	------	------	------	------	------	------	------	------	------	------	------	------	------	------	------	------	------	------	------	------	------	------	------	------	------	------	------	------	------	------	------	------	------	------	------	------	------	------	------	------	------	------	------	------	------	------	------	------	------	------	------	------	------	------	------	------	------	------

448

188
381

H H

Montreal

Routes

1814	1815	1816	1817	1818	1819	1820	1821	1822	1823	1824	1825	1826	1827	1828	1829	1830	1831	1832	1833	1834	1835	1836	1837	1838	1839	1840
1424	1425	1426	1427	1428	1429	1430	1431	1432	1433	1434	1435	1436	1437	1438	1439	1440	1441	1442	1443	1444	1445	1446	1447	1448	1449	1450
1451	1452	1453	1454	1455	1456	1457	1458	1459	1460	1461	1462	1463	1464	1465	1466	1467	1468	1469	1470	1471	1472	1473	1474	1475	1476	1477
1478	1479	1480	1481	1482	1483	1484	1485	1486	1487	1488	1489	1490	1491	1492	1493	1494	1495	1496	1497	1498	1499	1500	1501	1502	1503	1504

447

3
Kingsbury Lockwood

TROTTOIRS

1814	1815	1816	1817	1818	1819	1820	1821	1822	1823	1824	1825	1826	1827	1828	1829	1830	1831	1832	1833	1834	1835	1836	
1633	1634	1635	1636	1637	1638	1639	1640	1641	1642	1643	1644	1645	1646	1647	1648	1649	1650	1651	1652	1653	1654	1655	1656
1657	1658	1659	1660	1661	1662	1663	1664	1665	1666	1667	1668	1669	1670	1671	1672	1673	1674	1675	1676	1677	1678	1679	1680
1681	1682	1683	1684	1685	1686	1687	1688	1689	1690	1691	1692	1693	1694	1695	1696	1697	1698	1699	1700	1701	1702	1703	1704

1841

447

Handwritten header text, possibly a name or title, written upside down.

ВЯТОТТОТ

		12	13	14
		13	14	15
		14	15	16
		15	16	17
		16	17	18
		17	18	19
		18	19	20
		19	20	21
		20	21	22
		21	22	23
		22	23	24
		23	24	25
		24	25	26
		25	26	27
		26	27	28
		27	28	29
		28	29	30
		29	30	31
		30	31	32
		31	32	33
		32	33	34
		33	34	35
		34	35	36
		35	36	37
		36	37	38
		37	38	39
		38	39	40
		39	40	41
		40	41	42
		41	42	43
		42	43	44
		43	44	45
		44	45	46
		45	46	47
		46	47	48
		47	48	49
		48	49	50
		49	50	51
		50	51	52
		51	52	53
		52	53	54
		53	54	55
		54	55	56
		55	56	57
		56	57	58
		57	58	59
		58	59	60
		59	60	61
		60	61	62
		61	62	63
		62	63	64
		63	64	65
		64	65	66
		65	66	67
		66	67	68
		67	68	69
		68	69	70
		69	70	71
		70	71	72
		71	72	73
		72	73	74
		73	74	75
		74	75	76
		75	76	77
		76	77	78
		77	78	79
		78	79	80
		79	80	81
		80	81	82
		81	82	83
		82	83	84
		83	84	85
		84	85	86
		85	86	87
		86	87	88
		87	88	89
		88	89	90
		89	90	91
		90	91	92
		91	92	93
		92	93	94
		93	94	95
		94	95	96
		95	96	97
		96	97	98
		97	98	99
		98	99	100
		99	100	101
		100	101	102
		101	102	103
		102	103	104
		103	104	105
		104	105	106
		105	106	107
		106	107	108
		107	108	109
		108	109	110
		109	110	111
		110	111	112
		111	112	113
		112	113	114
		113	114	115
		114	115	116
		115	116	117
		116	117	118
		117	118	119
		118	119	120
		119	120	121
		120	121	122
		121	122	123
		122	123	124
		123	124	125
		124	125	126
		125	126	127
		126	127	128
		127	128	129
		128	129	130
		129	130	131
		130	131	132
		131	132	133
		132	133	134
		133	134	135
		134	135	136
		135	136	137
		136	137	138
		137	138	139
		138	139	140
		139	140	141
		140	141	142
		141	142	143
		142	143	144
		143	144	145
		144	145	146
		145	146	147
		146	147	148
		147	148	149
		148	149	150
		149	150	151
		150	151	152
		151	152	153
		152	153	154
		153	154	155
		154	155	156
		155	156	157
		156	157	158
		157	158	159
		158	159	160
		159	160	161
		160	161	162
		161	162	163
		162	163	164
		163	164	165
		164	165	166
		165	166	167
		166	167	168
		167	168	169
		168	169	170
		169	170	171
		170	171	172
		171	172	173
		172	173	174
		173	174	175
		174	175	176
		175	176	177
		176	177	178
		177	178	179
		178	179	180
		179	180	181
		180	181	182
		181	182	183
		182	183	184
		183	184	185
		184	185	186
		185	186	187
		186	187	188
		187	188	189
		188	189	190
		189	190	191
		190	191	192
		191	192	193
		192	193	194
		193	194	195
		194	195	196
		195	196	197
		196	197	198
		197	198	199
		198	199	200

12 14 8

Handwritten notes at the bottom left of the page.

27 / 15

Handwritten header text at the top of the right page.

1914-15

2028152	482302	170	170	70%	2984
3000	1242				
2032112	283544	470	100	4820	2984

Handwritten notes and calculations:

- 70616 269
- 50343 19196
- 8090 30820
- 12974 5690
- 144013 54874
- 1570 507
- 384 144
- 2012 1129
- 145069 56464

883143 42678

470 179

2309923
629
10810
232182
115296
2226586
2213385
27
20

2309923

27 / 15 - 100%

1492	565
1570	507
78	30

488

5

MAR 4 1915

Dominion Ice Co.

TESTING

MAR 5 1915

		1 st	2 nd
8/648	Girard	5375	542
718	Lasalle	3125	317
719		3125	317
720		5283	531
721		3125	317
722		3125	317
723		3125	317
724		3125	317
725		3125	317
726		2125	317
727		3125	317
728		3125	317
729		3125	317
730		3125	317
731		3125	317
732		3125	317
733		3125	317
734		3125	317
735		3125	317
736		3125	317
737		3125	317
738		3125	317
739		3125	317
740		3125	317
741		3125	317
742		3125	317
746		3125	317
170-		17-	

113

453

5

MAR 5 1915

Gen. Dubois

Parties

1st

		1st	2nd
51		3238	321
62		4312	422
713		6625	667
12		6250	625
11		6625	667
3		6625	667
2		6150	615
		6150	615
51		12212	1222
11		21317	2131
7		6625	662

102 27

5

MAR 8 1915

Succ. L.A. Pétournoux

TRETTIERS

8/625	Girard	163 75	16 42
8/647		153 75	15 42
8/747	Lapalle	3125	317
748		3125	317
749		3125	317
750		3125	317
751		3125	317
752		3125	317
753		3125	317
754		3125	317
755		3125	317
759		3125	317
760		3125	317
761		3125	317
762		3125	317
763		3125	317
764		3125	317
765		3125	317
766		3125	317
767		3125	317
768		3125	317
775		170 -	17 -
576		3125	317
575		3125	317
570		3125	317
569		3125	317

* 121 75

5

MAR 2 1915

Metropole Real Estate Co

TRETTIERS

19/140	3 ^e Avenue	15 63	159
141		16 25	167
142		16 25	167
1498		16 25	167
1603		16 25	167
930		16 25	167
931		15 63	159
932		15 63	159
933		15 63	159
934		16 25	167
2/129		16 25	167
130		15 63	159
1230		16 25	167
131		16 25	167
139		15 63	159
140		15 63	159
1239		15 63	159
1240		16 88	176
1241		16 88	176
1242		16 88	176
1243		16 88	176
1244		16 88	176

36 55

464

5

MAR 2 1812

St. Lawrence Sugar Refl.

TROUVIRS (Sidewalks)

		1 st	
14/3-1817	Dame	117 76	11 53
17/6		112 75	11 32
17/7	Jd'Arc	40 53	4 08
8		15 63	1 59
9		15 63	1 59
10		40 53	4 08
11		15 63	1 59
12		15 63	1 59
13		15 63	1 59
14		15 63	1 59
15		15 63	1 59
16		15 63	1 59
17		36 38	3 71
18		15 63	1 59
19		15 63	1 59
20		15 63	1 59
21		26 28	2 67

7 55 13

456

St. Lawrence Sugar Refl.

1711-12

		1 st	2 nd
17	112-3- Jd'Arc	10 50	11 02 4 20
111	"	10 50	11 03 4 20
112	"	10 50	11 02 4 20
113	"	10 50	11 03 4 20
114	"	10 50	11 03 4 20
115	4-5 Chabouge	4 70	4 73 1 85
116	"	2 20	2 25 1 12
117	"	2 50	2 24 1 12
118	"	2 50	2 24 1 12
119	"	2 50	2 24 1 12
120	"	2 50	2 24 1 12
121	"	2 50	2 24 1 12
122	"	2 50	2 24 1 12
123	"	2 50	2 24 1 12
124	"	2 50	2 24 1 12
125	"	2 50	2 24 1 12
126	"	2 50	2 24 1 12
127	"	2 50	2 24 1 12
128	"	2 50	2 24 1 12
129	"	2 50	2 24 1 12
130	"	2 50	2 24 1 12
131	"	2 50	2 24 1 12
132	"	2 50	2 24 1 12
133	"	2 50	2 24 1 12
134	"	2 50	2 24 1 12
135	"	2 50	2 24 1 12
136	"	2 50	2 24 1 12
137	"	2 50	2 24 1 12
138	"	2 50	2 24 1 12
139	"	2 50	2 24 1 12
140	"	2 50	2 24 1 12
141	"	2 50	2 24 1 12
142	"	2 50	2 24 1 12
143	"	2 50	2 24 1 12
144	"	2 50	2 24 1 12
145	"	2 50	2 24 1 12
146	"	2 50	2 24 1 12
147	"	2 50	2 24 1 12
148	"	2 50	2 24 1 12
149	"	2 50	2 24 1 12
150	"	2 50	2 24 1 12

Shannon H. P. B.

111-12

570	Shannon	290	124 30	270
571	"	290	271	112
572	"	290	272	112
573	"	290	273	112
574	"	290	274	112
575	"	290	275	112
576	"	290	276	112
577	"	290	277	112
578	"	290	278	112
579	"	290	279	112
580	"	290	280	112
759	"	280	281	112
760	"	280	282	112
761	"	280	283	112
762	"	280	284	112
763	"	280	285	112
764	"	280	286	112
765	"	280	287	112
766	"	280	288	112
767	"	280	289	112
768	"	280	290	112
769	"	280	291	112
770	"	280	292	112
771	"	280	293	112
772	"	280	294	112
773	"	280	295	112
774	"	280	296	112
775	"	280	297	112
776	"	280	298	112
777	"	280	299	112
778	"	280	300	112
779	"	280	301	112
780	"	280	302	112
781	"	280	303	112
782	"	280	304	112
783	"	280	305	112
784	"	280	306	112
785	"	280	307	112
786	"	280	308	112
787	"	280	309	112
788	"	280	310	112
789	"	280	311	112
790	"	280	312	112
791	"	280	313	112
792	"	280	314	112
793	"	280	315	112
794	"	280	316	112
795	"	280	317	112
796	"	280	318	112
797	"	280	319	112
798	"	280	320	112
799	"	280	321	112
800	"	280	322	112
801	"	280	323	112
802	"	280	324	112
803	"	280	325	112
804	"	280	326	112
805	"	280	327	112
806	"	280	328	112
807	"	280	329	112
808	"	280	330	112
809	"	280	331	112
810	"	280	332	112
811	"	280	333	112
812	"	280	334	112
813	"	280	335	112
814	"	280	336	112
815	"	280	337	112
816	"	280	338	112
817	"	280	339	112
818	"	280	340	112
819	"	280	341	112
820	"	280	342	112
821	"	280	343	112
822	"	280	344	112
823	"	280	345	112
824	"	280	346	112
825	"	280	347	112
826	"	280	348	112
827	"	280	349	112
828	"	280	350	112
829	"	280	351	112
830	"	280	352	112
831	"	280	353	112
832	"	280	354	112
833	"	280	355	112
834	"	280	356	112
835	"	280	357	112
836	"	280	358	112
837	"	280	359	112
838	"	280	360	112
839	"	280	361	112
840	"	280	362	112
841	"	280	363	112
842	"	280	364	112
843	"	280	365	112
844	"	280	366	112
845	"	280	367	112
846	"	280	368	112
847	"	280	369	112
848	"	280	370	112
849	"	280	371	112
850	"	280	372	112
851	"	280	373	112
852	"	280	374	112
853	"	280	375	112
854	"	280	376	112
855	"	280	377	112
856	"	280	378	112
857	"	280	379	112
858	"	280	380	112
859	"	280	381	112
860	"	280	382	112
861	"	280	383	112
862	"	280	384	112
863	"	280	385	112
864	"	280	386	112
865	"	280	387	112
866	"	280	388	112
867	"	280	389	112
868	"	280	390	112
869	"	280	391	112
870	"	280	392	112
871	"	280	393	112
872	"	280	394	112
873	"	280	395	112
874	"	280	396	112
875	"	280	397	112
876	"	280	398	112
877	"	280	399	112
878	"	280	400	112
879	"	280	401	112
880	"	280	402	112
881	"	280	403	112
882	"	280	404	112
883	"	280	405	112
884	"	280	406	112
885	"	280	407	112
886	"	280	408	112
887	"	280	409	112
888	"	280	410	112
889	"	280	411	112
890	"	280	412	112
891	"	280	413	112
892	"	280	414	112
893	"	280	415	112
894	"	280	416	112
895	"	280	417	112
896	"	280	418	112
897	"	280	419	112
898	"	280	420	112
899	"	280	421	112
900	"	280	422	112
901	"	280	423	112
902	"	280	424	112
903	"	280	425	112
904	"	280	426	112
905	"	280	427	112
906	"	280	428	112
907	"	280	429	112
908	"	280	430	112
909	"	280	431	112
910	"	280	432	112
911	"	280	433	112
912	"	280	434	112
913	"	280	435	112
914	"	280	436	112
915	"	280	437	112
916	"	280	438	112
917	"	280	439	112
918	"	280	440	112
919	"	280	441	112
920	"	280	442	112
921	"	280	443	112
922	"	280	444	112
923	"	280	445	112
924	"	280	446	112
925	"	280	447	112
926	"	280	448	112
927	"	280	449	112
928	"	280	450	112
929	"	280	451	112
930	"	280	452	112
931	"	280	453	112
932	"	280	454	112
933	"	280	455	112
934	"	280	456	112
935	"	280	457	112
936	"	280	458	112
937	"	280	459	112
938	"	280	460	112
939	"	280	461	112
940	"	280	462	112
941	"	280	463	112
942	"	280	464	112
943	"	280	465	112
944	"	280	466	112
945	"	280	467	112
946	"	280	468	112
947	"	280	469	112
948	"	280	470	112
949	"	280	471	112
950	"	280	472	112
951	"	280	473	112
952	"	280	474	112
953	"	280	475	112
954	"	280	476	112
955	"	280	477	112
956	"	280	478	112
957	"	280	479	112
958	"	280	480	112
959	"	280	481	112
960	"	280	482	112
961	"	280	483	112
962	"	280	484	112
963	"	280	485	112
964	"	280	486	112
965	"	280	487	112
966	"	280	488	112
967	"	280	489	112
968	"	280	490	112
969	"	280	491	112
970	"	280	492	112
971	"	280	493	112
972	"	280	494	112
973	"	280	495	112
974	"	280	496	112
975	"	280	497	112
976	"	280	498	112
977	"	280	499	112
978	"	280	500	112
979	"	280	501	112
980	"	280	502	112
981	"	280	503	112
982	"	280	504	112
983	"	280	505	112
984	"	280	506	112
985	"	280	507	112
986	"	280	508	112
987	"	280	509	112
988	"	280	510	112
989	"	280	511	112
990	"	280	512	112
991	"	280	513	112
992	"	280	514	112
993	"	280	515	112
994	"	280	516	112
995	"	280	517	112
996	"	280	518	112
997	"	280	519	112
998	"	280	520	112
999	"	280	521	112
1000	"	280	522	112
1001	"	280	523	112
1002	"	280	524	112
1003	"	280	525	112
1004	"	280	526	112
1005	"	280	527	112
1006	"	280	528	112
1007	"	280	529	112
1008	"	280	530	112
1009	"	280	531	112
1010	"	280	532	112
1011	"	280	533	112
1012	"	280	534	112
1013	"	280	535	112
1014	"	280	536	112
1015	"	280	537	112
1016	"	280	538	112
1017	"	280	539	112
1018	"	280	540	112
1019	"	280	541	112
1020	"	280	542	112
1021	"	280	543	112
1022	"	280	544	112
1023	"	280	545	112
1024	"	280	546	112
1025	"	280	547	112
1026	"	280	548	112
1027	"	280	549	112
1028	"	280	550	112
1029	"	280	551	112
1030	"	280	552	112
1031	"	280	553	112
1032	"	280	554	112
1033	"	280	555	112
1034	"	280	556	112
1035	"	280	557	112
1036				

Handwritten signature

Handwritten notes

Year	Month	Day	Particulars	Debit	Credit
1899	Jan	1
1900	Jan	1
1901	Jan	1
1902	Jan	1
1903	Jan	1
1904	Jan	1
1905	Jan	1
1906	Jan	1
1907	Jan	1
1908	Jan	1
1909	Jan	1
1910	Jan	1
1911	Jan	1
1912	Jan	1
1913	Jan	1
1914	Jan	1
1915	Jan	1
1916	Jan	1
1917	Jan	1
1918	Jan	1
1919	Jan	1
1920	Jan	1
1921	Jan	1
1922	Jan	1
1923	Jan	1
1924	Jan	1
1925	Jan	1
1926	Jan	1
1927	Jan	1
1928	Jan	1
1929	Jan	1
1930	Jan	1
1931	Jan	1
1932	Jan	1
1933	Jan	1
1934	Jan	1
1935	Jan	1
1936	Jan	1
1937	Jan	1
1938	Jan	1
1939	Jan	1
1940	Jan	1
1941	Jan	1
1942	Jan	1
1943	Jan	1
1944	Jan	1
1945	Jan	1
1946	Jan	1
1947	Jan	1
1948	Jan	1
1949	Jan	1
1950	Jan	1
1951	Jan	1
1952	Jan	1
1953	Jan	1
1954	Jan	1
1955	Jan	1
1956	Jan	1
1957	Jan	1
1958	Jan	1
1959	Jan	1
1960	Jan	1
1961	Jan	1
1962	Jan	1
1963	Jan	1
1964	Jan	1
1965	Jan	1
1966	Jan	1
1967	Jan	1
1968	Jan	1
1969	Jan	1
1970	Jan	1
1971	Jan	1
1972	Jan	1
1973	Jan	1
1974	Jan	1
1975	Jan	1
1976	Jan	1
1977	Jan	1
1978	Jan	1
1979	Jan	1
1980	Jan	1
1981	Jan	1
1982	Jan	1
1983	Jan	1
1984	Jan	1
1985	Jan	1
1986	Jan	1
1987	Jan	1
1988	Jan	1
1989	Jan	1
1990	Jan	1
1991	Jan	1
1992	Jan	1
1993	Jan	1
1994	Jan	1
1995	Jan	1
1996	Jan	1
1997	Jan	1
1998	Jan	1
1999	Jan	1
2000	Jan	1
2001	Jan	1
2002	Jan	1
2003	Jan	1
2004	Jan	1
2005	Jan	1
2006	Jan	1
2007	Jan	1
2008	Jan	1
2009	Jan	1
2010	Jan	1
2011	Jan	1
2012	Jan	1
2013	Jan	1
2014	Jan	1
2015	Jan	1
2016	Jan	1
2017	Jan	1
2018	Jan	1
2019	Jan	1
2020	Jan	1
2021	Jan	1
2022	Jan	1
2023	Jan	1
2024	Jan	1
2025	Jan	1

Handwritten signature

Handwritten notes

Year	Month	Day	Particulars	Debit	Credit
1899	Jan	1	...	260	278
1900	Jan	1	...	260	278
1901	Jan	1	...	260	278
1902	Jan	1	...	260	278
1903	Jan	1	...	260	278
1904	Jan	1	...	260	278
1905	Jan	1	...	260	278
1906	Jan	1	...	260	278
1907	Jan	1	...	260	278
1908	Jan	1	...	260	278
1909	Jan	1	...	260	278
1910	Jan	1	...	260	278
1911	Jan	1	...	260	278
1912	Jan	1	...	260	278
1913	Jan	1	...	260	278
1914	Jan	1	...	260	278
1915	Jan	1	...	260	278
1916	Jan	1	...	260	278
1917	Jan	1	...	260	278
1918	Jan	1	...	260	278
1919	Jan	1	...	260	278
1920	Jan	1	...	260	278
1921	Jan	1	...	260	278
1922	Jan	1	...	260	278
1923	Jan	1	...	260	278
1924	Jan	1	...	260	278
1925	Jan	1	...	260	278
1926	Jan	1	...	260	278
1927	Jan	1	...	260	278
1928	Jan	1	...	260	278
1929	Jan	1	...	260	278
1930	Jan	1	...	260	278
1931	Jan	1	...	260	278
1932	Jan	1	...	260	278
1933	Jan	1	...	260	278
1934	Jan	1	...	260	278
1935	Jan	1	...	260	278
1936	Jan	1	...	260	278
1937	Jan	1	...	260	278
1938	Jan	1	...	260	278
1939	Jan	1	...	260	278
1940	Jan	1	...	260	278
1941	Jan	1	...	260	278
1942	Jan	1	...	260	278
1943	Jan	1	...	260	278
1944	Jan	1	...	260	278
1945	Jan	1	...	260	278
1946	Jan	1	...	260	278
1947	Jan	1	...	260	278
1948	Jan	1	...	260	278
1949	Jan	1	...	260	278
1950	Jan	1	...	260	278
1951	Jan	1	...	260	278
1952	Jan	1	...	260	278
1953	Jan	1	...	260	278
1954	Jan	1	...	260	278
1955	Jan	1	...	260	278
1956	Jan	1	...	260	278
1957	Jan	1	...	260	278
1958	Jan	1	...	260	278
1959	Jan	1	...	260	278
1960	Jan	1	...	260	278
1961	Jan	1	...	260	278
1962	Jan	1	...	260	278
1963	Jan	1	...	260	278
1964	Jan	1	...	260	278
1965	Jan	1	...	260	278
1966	Jan	1	...	260	278
1967	Jan	1	...	260	278
1968	Jan	1	...	260	278
1969	Jan	1	...	260	278
1970	Jan	1	...	260	278
1971	Jan	1	...	260	278
1972	Jan	1	...	260	278
1973	Jan	1	...	260	278
1974	Jan	1	...	260	278
1975	Jan	1	...	260	278
1976	Jan	1	...	260	278
1977	Jan	1	...	260	278
1978	Jan	1	...	260	278
1979	Jan	1	...	260	278
1980	Jan	1	...	260	278
1981	Jan	1	...	260	278
1982	Jan	1	...	260	278
1983	Jan	1	...	260	278
1984	Jan	1	...	260	278
1985	Jan	1	...	260	278
1986	Jan	1	...	260	278
1987	Jan	1	...	260	278
1988	Jan	1	...	260	278
1989	Jan	1	...	260	278
1990	Jan	1	...	260	278
1991	Jan	1	...	260	278
1992	Jan	1	...	260	278
1993	Jan	1	...	260	278
1994	Jan	1	...	260	278
1995	Jan	1	...	260	278
1996	Jan	1	...	260	278
1997	Jan	1	...	260	278
1998	Jan	1	...	260	278
1999	Jan	1	...	260	278
2000	Jan	1	...	260	278
2001	Jan	1	...	260	278
2002	Jan	1	...	260	278
2003	Jan	1	...	260	278
2004	Jan	1	...	260	278
2005	Jan	1	...	260	278
2006	Jan	1	...	260	278
2007	Jan	1	...	260	278
2008	Jan	1	...	260	278
2009	Jan	1	...	260	278
2010	Jan	1	...	260	278
2011	Jan	1	...	260	278
2012	Jan	1	...	260	278
2013	Jan	1	...	260	278
2014	Jan	1	...	260	278
2015	Jan	1	...	260	278
2016	Jan	1	...	260	278
2017	Jan	1	...	260	278
2018	Jan	1	...	260	278
2019	Jan	1	...	260	278
2020	Jan	1	...	260	278
2021	Jan	1	...	260	278
2022	Jan	1	...	260	278
2023	Jan	1	...	260	278
2024	Jan	1	...	260	278
2025	Jan	1	...	260	278

Handwritten header text

1301	1302	1303	1304	1305	1306	1307	1308	1309	1310	1311	1312	1313	1314	1315	1316	1317	1318	1319	1320	1321	1322	1323	1324	1325	1326	1327	1328	1329	1330	1331	1332	1333	1334	1335	1336	1337	1338	1339	1340	1341	1342	1343	1344	1345	1346	1347	1348	1349	1350	1351	1352	1353	1354	1355	1356	1357	1358	1359	1360	1361	1362	1363	1364	1365	1366	1367	1368	1369	1370	1371	1372	1373	1374	1375	1376	1377	1378	1379	1380	1381	1382	1383	1384	1385	1386	1387	1388	1389	1390	1391	1392	1393	1394	1395	1396	1397	1398	1399	1400
1301	1302	1303	1304	1305	1306	1307	1308	1309	1310	1311	1312	1313	1314	1315	1316	1317	1318	1319	1320	1321	1322	1323	1324	1325	1326	1327	1328	1329	1330	1331	1332	1333	1334	1335	1336	1337	1338	1339	1340	1341	1342	1343	1344	1345	1346	1347	1348	1349	1350	1351	1352	1353	1354	1355	1356	1357	1358	1359	1360	1361	1362	1363	1364	1365	1366	1367	1368	1369	1370	1371	1372	1373	1374	1375	1376	1377	1378	1379	1380	1381	1382	1383	1384	1385	1386	1387	1388	1389	1390	1391	1392	1393	1394	1395	1396	1397	1398	1399	1400

Handwritten header text

1381	1382	1383	1384	1385	1386	1387	1388	1389	1390	1391	1392	1393	1394	1395	1396	1397	1398	1399	1400	1401	1402	1403	1404	1405	1406	1407	1408	1409	1410	1411	1412	1413	1414	1415	1416	1417	1418	1419	1420	1421	1422	1423	1424	1425	1426	1427	1428	1429	1430	1431	1432	1433	1434	1435	1436	1437	1438	1439	1440	1441	1442	1443	1444	1445	1446	1447	1448	1449	1450	1451	1452	1453	1454	1455	1456	1457	1458	1459	1460	1461	1462	1463	1464	1465	1466	1467	1468	1469	1470	1471	1472	1473	1474	1475	1476	1477	1478	1479	1480	1481	1482	1483	1484	1485	1486	1487	1488	1489	1490	1491	1492	1493	1494	1495	1496	1497	1498	1499	1500
1381	1382	1383	1384	1385	1386	1387	1388	1389	1390	1391	1392	1393	1394	1395	1396	1397	1398	1399	1400	1401	1402	1403	1404	1405	1406	1407	1408	1409	1410	1411	1412	1413	1414	1415	1416	1417	1418	1419	1420	1421	1422	1423	1424	1425	1426	1427	1428	1429	1430	1431	1432	1433	1434	1435	1436	1437	1438	1439	1440	1441	1442	1443	1444	1445	1446	1447	1448	1449	1450	1451	1452	1453	1454	1455	1456	1457	1458	1459	1460	1461	1462	1463	1464	1465	1466	1467	1468	1469	1470	1471	1472	1473	1474	1475	1476	1477	1478	1479	1480	1481	1482	1483	1484	1485	1486	1487	1488	1489	1490	1491	1492	1493	1494	1495	1496	1497	1498	1499	1500

Handwritten signature

11-12

1622	1623	1624	1625	1626	1627	1628	1629	1630	1631	1632	1633	1634	1635	1636	1637	1638	1639	1640	1641	1642	1643	1644	1645	1646	1647	1648	1649	1650	1651	1652	1653	1654	1655	1656	1657	1658	1659	1660	1661	1662	1663	1664	1665	1666	1667	1668	1669	1670	1671	1672	1673	1674	1675	1676	1677	1678	1679	1680	1681	1682	1683	1684	1685	1686	1687	1688	1689	1690	1691	1692	1693	1694	1695	1696	1697	1698	1699	1700	1701	1702	1703	1704	1705	1706	1707	1708	1709	1710	1711	1712	1713	1714	1715	1716	1717	1718	1719	1720	1721	1722	1723	1724	1725	1726	1727	1728	1729	1730	1731	1732	1733	1734	1735	1736	1737	1738	1739	1740	1741	1742	1743	1744	1745	1746	1747	1748	1749	1750	1751	1752	1753	1754	1755	1756	1757	1758	1759	1760	1761	1762	1763	1764	1765	1766	1767	1768	1769	1770	1771	1772	1773	1774	1775	1776	1777	1778	1779	1780	1781	1782	1783	1784	1785	1786	1787	1788	1789	1790	1791	1792	1793	1794	1795	1796	1797	1798	1799	1800
------	------	------	------	------	------	------	------	------	------	------	------	------	------	------	------	------	------	------	------	------	------	------	------	------	------	------	------	------	------	------	------	------	------	------	------	------	------	------	------	------	------	------	------	------	------	------	------	------	------	------	------	------	------	------	------	------	------	------	------	------	------	------	------	------	------	------	------	------	------	------	------	------	------	------	------	------	------	------	------	------	------	------	------	------	------	------	------	------	------	------	------	------	------	------	------	------	------	------	------	------	------	------	------	------	------	------	------	------	------	------	------	------	------	------	------	------	------	------	------	------	------	------	------	------	------	------	------	------	------	------	------	------	------	------	------	------	------	------	------	------	------	------	------	------	------	------	------	------	------	------	------	------	------	------	------	------	------	------	------	------	------	------	------	------	------	------	------	------	------	------	------	------	------	------	------	------	------	------

Handwritten signature

11-12

11	1622	1623	1624	1625	1626	1627	1628	1629	1630	1631	1632	1633	1634	1635	1636	1637	1638	1639	1640	1641	1642	1643	1644	1645	1646	1647	1648	1649	1650	1651	1652	1653	1654	1655	1656	1657	1658	1659	1660	1661	1662	1663	1664	1665	1666	1667	1668	1669	1670	1671	1672	1673	1674	1675	1676	1677	1678	1679	1680	1681	1682	1683	1684	1685	1686	1687	1688	1689	1690	1691	1692	1693	1694	1695	1696	1697	1698	1699	1700	1701	1702	1703	1704	1705	1706	1707	1708	1709	1710	1711	1712	1713	1714	1715	1716	1717	1718	1719	1720	1721	1722	1723	1724	1725	1726	1727	1728	1729	1730	1731	1732	1733	1734	1735	1736	1737	1738	1739	1740	1741	1742	1743	1744	1745	1746	1747	1748	1749	1750	1751	1752	1753	1754	1755	1756	1757	1758	1759	1760	1761	1762	1763	1764	1765	1766	1767	1768	1769	1770	1771	1772	1773	1774	1775	1776	1777	1778	1779	1780	1781	1782	1783	1784	1785	1786	1787	1788	1789	1790	1791	1792	1793	1794	1795	1796	1797	1798	1799	1800
----	------	------	------	------	------	------	------	------	------	------	------	------	------	------	------	------	------	------	------	------	------	------	------	------	------	------	------	------	------	------	------	------	------	------	------	------	------	------	------	------	------	------	------	------	------	------	------	------	------	------	------	------	------	------	------	------	------	------	------	------	------	------	------	------	------	------	------	------	------	------	------	------	------	------	------	------	------	------	------	------	------	------	------	------	------	------	------	------	------	------	------	------	------	------	------	------	------	------	------	------	------	------	------	------	------	------	------	------	------	------	------	------	------	------	------	------	------	------	------	------	------	------	------	------	------	------	------	------	------	------	------	------	------	------	------	------	------	------	------	------	------	------	------	------	------	------	------	------	------	------	------	------	------	------	------	------	------	------	------	------	------	------	------	------	------	------	------	------	------	------	------	------	------	------	------	------	------	------	------

489

Handwritten signature

10-12

100	100	100	100
101	100	100	100
102	100	100	100
103	100	100	100
104	100	100	100
105	100	100	100
106	100	100	100
107	100	100	100
108	100	100	100
109	100	100	100
110	100	100	100
111	100	100	100
112	100	100	100
113	100	100	100
114	100	100	100
115	100	100	100
116	100	100	100
117	100	100	100
118	100	100	100
119	100	100	100
120	100	100	100
121	100	100	100
122	100	100	100
123	100	100	100
124	100	100	100
125	100	100	100
126	100	100	100
127	100	100	100
128	100	100	100
129	100	100	100
130	100	100	100

467

Handwritten signature

10-12

110-26	1770	17 84	702
111 - "	1770	17 76	702
112 - "	1890	19 04	702
113 - "	1890	19 50	702
114 - "	1890	19 24	702
115 - "	1890	19 24	702
116 - "	1890	19 24	702
117 - "	1890	19 24	702
118 - "	1890	19 24	702
119 - "	1890	19 24	702
120 - "	1890	19 24	702
121 - "	1890	19 24	702
122 - "	1890	19 24	702
123 - "	1890	19 24	702
124 - "	1890	19 24	702
125 - "	1890	19 24	702
126 - "	1890	19 24	702
127 - "	1890	19 24	702
128 - "	1890	19 24	702
129 - "	1890	19 24	702
130 - "	1890	19 24	702
131 - "	1890	19 24	702
132 - "	1890	19 24	702
133 - "	1890	19 24	702
134 - "	1890	19 24	702
135 - "	1890	19 24	702
136 - "	1890	19 24	702
137 - "	1890	19 24	702
138 - "	1890	19 24	702
139 - "	1890	19 24	702
140 - "	1890	19 24	702
141 - "	1890	19 24	702
142 - "	1890	19 24	702
143 - "	1890	19 24	702
144 - "	1890	19 24	702
145 - "	1890	19 24	702
146 - "	1890	19 24	702
147 - "	1890	19 24	702
148 - "	1890	19 24	702
149 - "	1890	19 24	702
150 - "	1890	19 24	702
151 - "	1890	19 24	702
152 - "	1890	19 24	702
153 - "	1890	19 24	702
154 - "	1890	19 24	702
155 - "	1890	19 24	702
156 - "	1890	19 24	702
157 - "	1890	19 24	702
158 - "	1890	19 24	702
159 - "	1890	19 24	702
160 - "	1890	19 24	702
161 - "	1890	19 24	702
162 - "	1890	19 24	702
163 - "	1890	19 24	702
164 - "	1890	19 24	702
165 - "	1890	19 24	702
166 - "	1890	19 24	702
167 - "	1890	19 24	702
168 - "	1890	19 24	702
169 - "	1890	19 24	702
170 - "	1890	19 24	702
171 - "	1890	19 24	702
172 - "	1890	19 24	702
173 - "	1890	19 24	702
174 - "	1890	19 24	702
175 - "	1890	19 24	702
176 - "	1890	19 24	702
177 - "	1890	19 24	702
178 - "	1890	19 24	702
179 - "	1890	19 24	702
180 - "	1890	19 24	702
181 - "	1890	19 24	702
182 - "	1890	19 24	702
183 - "	1890	19 24	702
184 - "	1890	19 24	702
185 - "	1890	19 24	702
186 - "	1890	19 24	702
187 - "	1890	19 24	702
188 - "	1890	19 24	702
189 - "	1890	19 24	702
190 - "	1890	19 24	702
191 - "	1890	19 24	702
192 - "	1890	19 24	702
193 - "	1890	19 24	702
194 - "	1890	19 24	702
195 - "	1890	19 24	702
196 - "	1890	19 24	702
197 - "	1890	19 24	702
198 - "	1890	19 24	702
199 - "	1890	19 24	702
200 - "	1890	19 24	702

Journal de l'Assemblée

1854

110
111
112
113
114
115
116
117
118
119
120
121
122
123
124
125
126
127
128
129
130
131
132
133
134
135
136
137
138
139
140
141
142
143
144
145
146
147
148
149
150

Journal de l'Assemblée

1854

110	...	618	206
111	...	618	206
112	...	618	206
113	...	618	206
114	...	618	206
115	...	618	206
116	...	618	206
117	...	618	206
118	...	618	206
119	...	618	206
120	...	618	206
121	...	618	206
122	...	618	206
123	...	618	206
124	...	618	206
125	...	618	206
126	...	618	206
127	...	618	206
128	...	618	206
129	...	618	206
130	...	618	206
131	...	618	206
132	...	618	206
133	...	618	206
134	...	618	206
135	...	618	206
136	...	618	206
137	...	618	206
138	...	618	206
139	...	618	206
140	...	618	206
141	...	618	206
142	...	618	206
143	...	618	206
144	...	618	206
145	...	618	206
146	...	618	206
147	...	618	206
148	...	618	206
149	...	618	206
150	...	618	206
		280	978
			288 29 224 14

David W. Reynolds

1912-13

900	901	902	903	904	905	906	907	908	909	910	911	912	913	914	915	916	917	918	919	920	921	922	923	924	925	926	927	928	929	930	931	932	933	934	935	936	937	938	939	940	941	942	943	944	945	946	947	948	949	950	951	952	953	954	955	956	957	958	959	960	961	962	963	964	965	966	967	968	969	970	971	972	973	974	975	976	977	978	979	980	981	982	983	984	985	986	987	988	989	990	991	992	993	994	995	996	997	998	999	1000
-----	-----	-----	-----	-----	-----	-----	-----	-----	-----	-----	-----	-----	-----	-----	-----	-----	-----	-----	-----	-----	-----	-----	-----	-----	-----	-----	-----	-----	-----	-----	-----	-----	-----	-----	-----	-----	-----	-----	-----	-----	-----	-----	-----	-----	-----	-----	-----	-----	-----	-----	-----	-----	-----	-----	-----	-----	-----	-----	-----	-----	-----	-----	-----	-----	-----	-----	-----	-----	-----	-----	-----	-----	-----	-----	-----	-----	-----	-----	-----	-----	-----	-----	-----	-----	-----	-----	-----	-----	-----	-----	-----	-----	-----	-----	-----	-----	-----	-----	-----	------

Shawmut Water Co

1912-13

18	900	Chas. W. Reynolds	210	372	144
	901	"	210	372	144
	902	"	210	372	144
	903	"	210	372	144
	904	"	210	372	144
	905	"	300	467	140
	906	"	300	467	140
	907	"	300	467	140
	908	"	300	467	140
	909	"	300	467	140
	910	"	300	467	140
	911	"	300	467	140
	912	"	300	467	140
	913	"	300	467	140
	914	"	300	467	140
	915	"	300	467	140
	916	"	300	467	140
	917	"	300	467	140
	918	"	300	467	140
	919	"	300	467	140
	920	"	300	467	140
	921	"	300	467	140
	922	"	300	467	140
	923	"	300	467	140
	924	"	300	467	140
	925	"	300	467	140
	926	"	300	467	140
	927	"	300	467	140
	928	"	300	467	140
	929	"	300	467	140
	930	"	300	467	140
	931	"	300	467	140
	932	"	300	467	140
	933	"	300	467	140
	934	"	300	467	140
	935	"	300	467	140
	936	"	300	467	140
	937	"	300	467	140
	938	"	300	467	140
	939	"	300	467	140
	940	"	300	467	140
	941	"	300	467	140
	942	"	300	467	140
	943	"	300	467	140
	944	"	300	467	140
	945	"	300	467	140
	946	"	300	467	140
	947	"	300	467	140
	948	"	300	467	140
	949	"	300	467	140
	950	"	300	467	140
	951	"	300	467	140
	952	"	300	467	140
	953	"	300	467	140
	954	"	300	467	140
	955	"	300	467	140
	956	"	300	467	140
	957	"	300	467	140
	958	"	300	467	140
	959	"	300	467	140
	960	"	300	467	140
	961	"	300	467	140
	962	"	300	467	140
	963	"	300	467	140
	964	"	300	467	140
	965	"	300	467	140
	966	"	300	467	140
	967	"	300	467	140
	968	"	300	467	140
	969	"	300	467	140
	970	"	300	467	140
	971	"	300	467	140
	972	"	300	467	140
	973	"	300	467	140
	974	"	300	467	140
	975	"	300	467	140
	976	"	300	467	140
	977	"	300	467	140
	978	"	300	467	140
	979	"	300	467	140
	980	"	300	467	140
	981	"	300	467	140
	982	"	300	467	140
	983	"	300	467	140
	984	"	300	467	140
	985	"	300	467	140
	986	"	300	467	140
	987	"	300	467	140
	988	"	300	467	140
	989	"	300	467	140
	990	"	300	467	140
	991	"	300	467	140
	992	"	300	467	140
	993	"	300	467	140
	994	"	300	467	140
	995	"	300	467	140
	996	"	300	467	140
	997	"	300	467	140
	998	"	300	467	140
	999	"	300	467	140
	1000	"	300	467	140
			292	224	12

St. Lawrence

1814

111	112	113	114	115	116	117	118	119	120	121	122	123	124	125	126	127	128	129	130	131	132	133	134	135	136	137	138	139	140	141	142	143	144	145	146	147	148	149	150	151	152	153	154	155	156	157	158	159	160	161	162	163	164	165	166	167	168	169	170	171	172	173	174	175	176	177	178	179	180	181	182	183	184	185	186	187	188	189	190	191	192	193	194	195	196	197	198	199	200
-----	-----	-----	-----	-----	-----	-----	-----	-----	-----	-----	-----	-----	-----	-----	-----	-----	-----	-----	-----	-----	-----	-----	-----	-----	-----	-----	-----	-----	-----	-----	-----	-----	-----	-----	-----	-----	-----	-----	-----	-----	-----	-----	-----	-----	-----	-----	-----	-----	-----	-----	-----	-----	-----	-----	-----	-----	-----	-----	-----	-----	-----	-----	-----	-----	-----	-----	-----	-----	-----	-----	-----	-----	-----	-----	-----	-----	-----	-----	-----	-----	-----	-----	-----	-----	-----	-----	-----	-----	-----

St. Lawrence

1814

172	173	174	175	176	177	178	179	180	181	182	183	184	185	186	187	188	189	190	191	192	193	194	195	196	197	198	199	200	201	202	203	204	205	206	207	208	209	210	211	212	213	214	215	216	217	218	219	220	221	222	223	224	225	226	227	228	229	230	231	232	233	234	235	236	237	238	239	240	241	242	243	244	245	246	247	248	249	250	251	252	253	254	255	256	257	258	259	260	261	262	263	264	265	266	267	268	269	270	271	272	273	274	275	276	277	278	279	280	281	282	283	284	285	286	287	288	289	290	291	292	293	294	295	296	297	298	299	300
-----	-----	-----	-----	-----	-----	-----	-----	-----	-----	-----	-----	-----	-----	-----	-----	-----	-----	-----	-----	-----	-----	-----	-----	-----	-----	-----	-----	-----	-----	-----	-----	-----	-----	-----	-----	-----	-----	-----	-----	-----	-----	-----	-----	-----	-----	-----	-----	-----	-----	-----	-----	-----	-----	-----	-----	-----	-----	-----	-----	-----	-----	-----	-----	-----	-----	-----	-----	-----	-----	-----	-----	-----	-----	-----	-----	-----	-----	-----	-----	-----	-----	-----	-----	-----	-----	-----	-----	-----	-----	-----	-----	-----	-----	-----	-----	-----	-----	-----	-----	-----	-----	-----	-----	-----	-----	-----	-----	-----	-----	-----	-----	-----	-----	-----	-----	-----	-----	-----	-----	-----	-----	-----	-----	-----	-----	-----	-----	-----

174

2.9. et K. ...

21-28

174	175	176	177	178	179	180	181	182	183	184	185	186	187	188	189	190	191	192	193	194	195	196	197	198	199	200	
...

173

Shawmyn. ...

172-18

11	175	176	177	178	179	180	181	182	183	184	185	186	187	188	189	190	191	192	193	194	195	196	197	198	199	200	
...

17473

Handwritten header text

18548

1381	1382	1383	1384	1385	1386	1387	1388	1389	1390	1391	1392	1393	1394	1395	1396	1397	1398	1399	1400	1401	1402	1403	1404	1405	1406	1407	1408	1409	1410	1411	1412	1413	1414	1415
300	300	300	300	300	300	300	300	300	300	300	300	300	300	300	300	300	300	300	300	300	300	300	300	300	300	300	300	300	300	300	300	300	300	
368	368	368	368	368	368	368	368	368	368	368	368	368	368	368	368	368	368	368	368	368	368	368	368	368	368	368	368	368	368	368	368	368	368	
140	140	140	140	140	140	140	140	140	140	140	140	140	140	140	140	140	140	140	140	140	140	140	140	140	140	140	140	140	140	140	140	140	140	

Handwritten header text

1912-13

18	1388	Challenge	300	368	140
	1389	"	300	367	140
	1390	"	300	368	140
	1391	"	300	367	140
	1392	"	300	368	140
	1393	"	300	367	140
	1394	"	300	368	140
	1395	"	300	367	140
	1396	"	300	368	140
	1397	"	300	367	140
	1398	"	300	368	140
	1399	"	300	367	140
	1400	"	300	368	140
	1401	"	300	367	140
	1402	"	300	368	140
	1403	"	300	367	140
	1404	"	300	368	140
	1405	"	300	367	140
	1406	"	300	368	140
	1407	"	300	367	140
	1408	"	300	368	140
	1409	"	300	367	140
	1410	"	300	368	140
	1411	"	300	367	140
	1412	"	300	368	140
	1413	"	300	367	140
	1414	"	300	368	140
	1415	"	300	367	140
				100501	98286

43

104
103

19-20
18-19

18-19

Doc #	11	20		
1568	320	320		
1569	320	320		
1570	320	320		
1571	320	320		
1572	320	320		
1573	320	320		
1574	320	320		
1575	320	320		
1576	320	320		
1577	320	320		
1578	320	320		
1579	320	320		
1580	320	320		
1581	320	320		
1582	320	320		
1583	320	320		
1584	320	320		
1585	320	320		
1586	320	320		
1587	320	320		
1588	320	320		
1589	320	320		
1590	320	320		
1591	320	320		
1592	320	320		
1593	320	320		
1594	320	320		
1595	320	320		
1596	320	320		
1597	320	320		
1598	320	320		
1599	320	320		
1600	320	320		

19-20

18-19

ATA
107

Doc #	11	20		
1416	350	367		
1417	350	367		
1418	350	367		
1419	350	367		
1420	350	367		
1421	350	367		
1422	350	367		
1423	350	367		
1424	350	367		
1425	350	367		
1426	350	367		
1610	350	367		
1611	350	367		
1612	350	367		
1613	350	367		
1614	350	367		
1615	350	367		
1616	350	367		
1617	350	367		
1618	350	367		
1619	350	367		
1620	350	367		
1621	350	367		
1622	350	367		
1623	350	367		
1624	350	367		
1625	350	367		

418

Journal de...

1818-17

110	804	190	1818-17
111	805	190	
112	806	190	
113	807	190	
114	808	190	
115	809	190	
116	810	190	
117	811	190	
118	812	190	
119	813	190	
120	814	190	
121	815	190	
122	816	190	
123	817	190	
124	818	190	
125	819	190	
126	820	190	
127	821	190	
128	822	190	
129	823	190	
130	824	190	
131	825	190	
132	826	190	
133	827	190	
134	828	190	
135	829	190	
136	830	190	
137	831	190	
138	832	190	
139	833	190	
140	834	190	
141	835	190	
142	836	190	
143	837	190	
144	838	190	
145	839	190	
146	840	190	
147	841	190	
148	842	190	
149	843	190	
150	844	190	
151	845	190	
152	846	190	
153	847	190	
154	848	190	
155	849	190	
156	850	190	
157	851	190	
158	852	190	
159	853	190	
160	854	190	
161	855	190	
162	856	190	
163	857	190	
164	858	190	
165	859	190	
166	860	190	
167	861	190	
168	862	190	
169	863	190	
170	864	190	
171	865	190	
172	866	190	
173	867	190	
174	868	190	
175	869	190	
176	870	190	
177	871	190	
178	872	190	
179	873	190	
180	874	190	
181	875	190	
182	876	190	
183	877	190	
184	878	190	
185	879	190	
186	880	190	
187	881	190	
188	882	190	
189	883	190	
190	884	190	
191	885	190	
192	886	190	
193	887	190	
194	888	190	
195	889	190	
196	890	190	
197	891	190	
198	892	190	
199	893	190	
200	894	190	
201	895	190	
202	896	190	
203	897	190	
204	898	190	
205	899	190	
206	900	190	
207	901	190	
208	902	190	
209	903	190	
210	904	190	
211	905	190	
212	906	190	
213	907	190	
214	908	190	
215	909	190	
216	910	190	
217	911	190	
218	912	190	
219	913	190	
220	914	190	
221	915	190	
222	916	190	
223	917	190	
224	918	190	
225	919	190	
226	920	190	
227	921	190	
228	922	190	
229	923	190	
230	924	190	
231	925	190	
232	926	190	
233	927	190	
234	928	190	
235	929	190	
236	930	190	
237	931	190	
238	932	190	
239	933	190	
240	934	190	
241	935	190	
242	936	190	
243	937	190	
244	938	190	
245	939	190	
246	940	190	
247	941	190	
248	942	190	
249	943	190	
250	944	190	
251	945	190	
252	946	190	
253	947	190	
254	948	190	
255	949	190	
256	950	190	
257	951	190	
258	952	190	
259	953	190	
260	954	190	
261	955	190	
262	956	190	
263	957	190	
264	958	190	
265	959	190	
266	960	190	
267	961	190	
268	962	190	
269	963	190	
270	964	190	
271	965	190	
272	966	190	
273	967	190	
274	968	190	
275	969	190	
276	970	190	
277	971	190	
278	972	190	
279	973	190	
280	974	190	
281	975	190	
282	976	190	
283	977	190	
284	978	190	
285	979	190	
286	980	190	
287	981	190	
288	982	190	
289	983	190	
290	984	190	
291	985	190	
292	986	190	
293	987	190	
294	988	190	
295	989	190	
296	990	190	
297	991	190	
298	992	190	
299	993	190	
300	994	190	
301	995	190	
302	996	190	
303	997	190	
304	998	190	
305	999	190	
306	1000	190	

419

Journal de...

1718-17

18	750	790	829	205	22
	751	790	830	210	
	752	790	831	211	
	753	790	832	212	
	754	790	833	213	
	755	790	834	214	
	756	790	835	215	
	757	790	836	216	
	758	790	837	217	
	759	790	838	218	
	760	790	839	219	
	761	790	840	220	
	762	790	841	221	
	763	790	842	222	
	764	790	843	223	
	765	790	844	224	
	766	790	845	225	
	767	790	846	226	
	768	790	847	227	
	769	790	848	228	
	770	790	849	229	
	771	790	850	230	
	772	790	851	231	
	773	790	852	232	
	774	790	853	233	
	775	790	854	234	
	776	790	855	235	
	777	790	856	236	
	778	790	857	237	
	779	790	858	238	
	780	790	859	239	
	781	790	860	240	
	782	790	861	241	
	783	790	862	242	
	784	790	863	243	
	785	790	864	244	
	786	790	865	245	
	787	790	866	246	
	788	790	867	247	
	789	790	868	248	
	790	790	869	249	
	791	790	870	250	
	792	790	871	251	
	793	790	872	252	
	794	790	873	253	
	795	790	874	254	
	796	790	875	255	
	797	790	876	256	
	798	790	877	257	
	799	790	878	258	
	800	790	879	259	
	801	790	880	260	
	802	790	881	261	
	803	790	882	262	
	804	790	883	263	
	805	790	884	264	
	806	790	885	265	
	807	790	886	266	
	808	790	887	267	
	809	790	888	268	
	810	790	889	269	
	811	790	890	270	
	812	790	891	271	
	813	790	892	272	
	814	790	893	273	
	815	790	894	274	
	816	790	895	275	
	817	790	896	276	
	818	790	897	277	
	819	790	898	278	
	820	790	899	279	
	821	790	900	280	
	822	790	901	281	
	823	790	902	282	
	824	790	903	283	
	825	790	904	284	
	826	790	905	285	
	827	790	906	286	
	828	790	907	287	
	829	790	908	288	
	830	790			

478

479

St. Charles Borromeo

1881-1882

1881	1882	1883	1884	1885	1886	1887	1888	1889	1890	1891	1892	1893	1894	1895	1896	1897	1898	1899	1900
100	100	100	100	100	100	100	100	100	100	100	100	100	100	100	100	100	100	100	100

477

478

St. Charles Borromeo

1881-1882

1881	1882	1883	1884	1885	1886	1887	1888	1889	1890	1891	1892	1893	1894	1895	1896	1897	1898	1899	1900
100	100	100	100	100	100	100	100	100	100	100	100	100	100	100	100	100	100	100	100

478

29.10.1904

113-7

101	102	103	104	105	106	107	108	109	110	111	112	113	114	115	116	117	118	119	120	121	122	123	124	125	126	127	128	129	130	131	132	133	134	135	136	137	138	139	140	141	142	143	144	145	146	147	148	149	150	151	152	153	154	155	156	157	158	159	160	161	162	163	164	165	166	167	168	169	170	171	172	173	174	175	176	177	178	179	180	181	182	183	184	185	186	187	188	189	190	191	192	193	194	195	196	197	198	199	200
-----	-----	-----	-----	-----	-----	-----	-----	-----	-----	-----	-----	-----	-----	-----	-----	-----	-----	-----	-----	-----	-----	-----	-----	-----	-----	-----	-----	-----	-----	-----	-----	-----	-----	-----	-----	-----	-----	-----	-----	-----	-----	-----	-----	-----	-----	-----	-----	-----	-----	-----	-----	-----	-----	-----	-----	-----	-----	-----	-----	-----	-----	-----	-----	-----	-----	-----	-----	-----	-----	-----	-----	-----	-----	-----	-----	-----	-----	-----	-----	-----	-----	-----	-----	-----	-----	-----	-----	-----	-----	-----	-----	-----	-----	-----	-----	-----	-----	-----	-----

Drainage, Water Co

112-4

1176	1177	1178	1179	1180	1181	1182	1183	1184	1185	1186	1187	1188	1189	1190	1191	1192	1193	1194	1195	1196	1197	1198	1199	1200	1201	1202	1203	1204	1205	1206	1207	1208	1209	1210	1211	1212	1213	1214	1215	1216	1217	1218	1219	1220	1221	1222	1223	1224	1225	1226	1227	1228	1229	1230	1231	1232	1233	1234	1235	1236	1237	1238	1239	1240	1241	1242	1243	1244	1245	1246	1247	1248	1249	1250	1251	1252	1253	1254	1255	1256	1257	1258	1259	1260	1261	1262	1263	1264	1265	1266	1267	1268	1269	1270	1271	1272	1273	1274	1275	1276	1277	1278	1279	1280	1281	1282	1283	1284	1285	1286	1287	1288	1289	1290	1291	1292	1293	1294	1295	1296	1297	1298	1299	1300
------	------	------	------	------	------	------	------	------	------	------	------	------	------	------	------	------	------	------	------	------	------	------	------	------	------	------	------	------	------	------	------	------	------	------	------	------	------	------	------	------	------	------	------	------	------	------	------	------	------	------	------	------	------	------	------	------	------	------	------	------	------	------	------	------	------	------	------	------	------	------	------	------	------	------	------	------	------	------	------	------	------	------	------	------	------	------	------	------	------	------	------	------	------	------	------	------	------	------	------	------	------	------	------	------	------	------	------	------	------	------	------	------	------	------	------	------	------	------	------	------	------	------	------	------

486

Montreal, Quebec

1113-4

1140	1141	1142	1143	1144	1145	1146	1147	1148	1149	1150	1151	1152	1153	1154	1155	1156	1157	1158	1159	1160	1161	1162	1163	1164	1165	1166	1167	1168	1169	1170	1171	1172	1173	1174	1175	1176	1177	1178	1179	1180	1181	1182	1183	1184	1185	1186	1187	1188	1189	1190	1191	1192	1193	1194	1195	1196	1197	1198	1199	1200
------	------	------	------	------	------	------	------	------	------	------	------	------	------	------	------	------	------	------	------	------	------	------	------	------	------	------	------	------	------	------	------	------	------	------	------	------	------	------	------	------	------	------	------	------	------	------	------	------	------	------	------	------	------	------	------	------	------	------	------	------

487

1201	1202	1203	1204	1205	1206	1207	1208	1209	1210	1211	1212	1213	1214	1215	1216	1217	1218	1219	1220	1221	1222	1223	1224	1225	1226	1227	1228	1229	1230	1231	1232	1233	1234	1235	1236	1237	1238	1239	1240	1241	1242	1243	1244	1245	1246	1247	1248	1249	1250	1251	1252	1253	1254	1255	1256	1257	1258	1259	1260	1261	1262	1263	1264	1265	1266	1267	1268	1269	1270	1271	1272	1273	1274	1275	1276	1277	1278	1279	1280	1281	1282	1283	1284	1285	1286	1287	1288	1289	1290	1291	1292	1293	1294	1295	1296	1297	1298	1299	1300
------	------	------	------	------	------	------	------	------	------	------	------	------	------	------	------	------	------	------	------	------	------	------	------	------	------	------	------	------	------	------	------	------	------	------	------	------	------	------	------	------	------	------	------	------	------	------	------	------	------	------	------	------	------	------	------	------	------	------	------	------	------	------	------	------	------	------	------	------	------	------	------	------	------	------	------	------	------	------	------	------	------	------	------	------	------	------	------	------	------	------	------	------	------	------	------	------	------	------	------

18784

Handwritten header text, possibly a name or title.

1419			
1420			
1421			
1422			
1423			
1424			
1425			
1426			
1610			
1611			
1612			
1613			
1614			
1615			
1616			
1617			
1618			
1619			
1620			
1621			
1622			
1623			
1624			
1625			
1626			
1627			
1628			
1629			

Handwritten header text, possibly a name or title.

1915 14

1419	425	551	210
1420	425	551	210
1421	525	551	210
1422	525	551	210
1423	525	551	210
1424	525	551	210
1425	525	551	210
1426	525	551	210
1610	525	551	210
1611	525	551	210
1612	525	551	210
1613	525	551	210
1614	525	551	210
1615	525	551	210
1616	525	551	210
1617	525	551	210
1618	525	551	210
1619	525	551	210
1620	525	551	210
1621	525	551	210
1622	525	551	210
1623	525	551	210
1624	525	551	210
1625	525	551	210
1626	525	551	210
1627	525	551	210
1628	525	551	210
1629	525	551	210
162	525	551	210

162 525 551 210

1913-14

187

100	100	100	100
101	101	101	101
102	102	102	102
103	103	103	103
104	104	104	104
105	105	105	105
106	106	106	106
107	107	107	107
108	108	108	108
109	109	109	109
110	110	110	110
111	111	111	111
112	112	112	112
113	113	113	113
114	114	114	114
115	115	115	115
116	116	116	116
117	117	117	117
118	118	118	118
119	119	119	119
120	120	120	120
121	121	121	121
122	122	122	122
123	123	123	123
124	124	124	124
125	125	125	125
126	126	126	126
127	127	127	127
128	128	128	128
129	129	129	129
130	130	130	130
131	131	131	131
132	132	132	132
133	133	133	133
134	134	134	134
135	135	135	135
136	136	136	136
137	137	137	137
138	138	138	138
139	139	139	139
140	140	140	140
141	141	141	141
142	142	142	142
143	143	143	143
144	144	144	144
145	145	145	145
146	146	146	146
147	147	147	147
148	148	148	148
149	149	149	149
150	150	150	150
151	151	151	151
152	152	152	152
153	153	153	153
154	154	154	154
155	155	155	155
156	156	156	156
157	157	157	157
158	158	158	158
159	159	159	159
160	160	160	160
161	161	161	161
162	162	162	162
163	163	163	163
164	164	164	164
165	165	165	165
166	166	166	166
167	167	167	167
168	168	168	168
169	169	169	169
170	170	170	170
171	171	171	171
172	172	172	172
173	173	173	173
174	174	174	174
175	175	175	175
176	176	176	176
177	177	177	177
178	178	178	178
179	179	179	179
180	180	180	180
181	181	181	181
182	182	182	182
183	183	183	183
184	184	184	184
185	185	185	185
186	186	186	186
187	187	187	187
188	188	188	188
189	189	189	189
190	190	190	190
191	191	191	191
192	192	192	192
193	193	193	193
194	194	194	194
195	195	195	195
196	196	196	196
197	197	197	197
198	198	198	198
199	199	199	199
200	200	200	200

1913-14

187

1630	525	55	210
1631	525	55	210
1632	525	55	210
1633	525	55	210
1634	525	55	210
1635	525	55	210
1636	525	55	210
1637	525	55	210
1638	525	55	210
1639	525	55	210
1640	525	55	210
1641	525	55	210
1642	525	55	210
1643	525	55	210
1644	525	55	210
1645	525	55	210
1646	525	55	210
1647	525	55	210
1648	665	638	262
Subtotal	600,000	6300 - 2400 -	
537	770	827	316
538	770	830	316
539	770	820	1600
540	770	821	316
541	770	830	316
542	770	821	316
543	770	830	316
544	770	821	316
545	770	830	316
546	770	821	316
547	770	830	316
548	770	821	316
549	770	830	316
550	770	821	316
551	770	830	316
552	770	821	316
553	770	830	316
554	770	821	316
555	770	830	316
556	770	821	316
557	770	830	316
558	770	821	316
559	770	830	316
560	770	821	316
561	770	830	316
562	770	821	316
563	770	830	316
564	770	821	316
565	770	830	316
566	770	821	316
567	770	830	316
568	770	821	316
569	770	830	316
570	770	821	316
571	770	830	316
572	770	821	316
573	770	830	316
574	770	821	316
575	770	830	316
576	770	821	316
577	770	830	316
578	770	821	316
579	770	830	316
580	770	821	316
581	770	830	316
582	770	821	316
583	770	830	316
584	770	821	316
585	770	830	316
586	770	821	316
587	770	830	316
588	770	821	316
589	770	830	316
590	770	821	316
591	770	830	316
592	770	821	316
593	770	830	316
594	770	821	316
595	770	830	316
596	770	821	316
597	770	830	316
598	770	821	316
599	770	830	316
600	770	821	316

484

Journal

1845

1028	1028	1028	1028	1028	1028	1028
1029	1029	1029	1029	1029	1029	1029
1030	1030	1030	1030	1030	1030	1030
1031	1031	1031	1031	1031	1031	1031
1032	1032	1032	1032	1032	1032	1032
1033	1033	1033	1033	1033	1033	1033
1034	1034	1034	1034	1034	1034	1034
1035	1035	1035	1035	1035	1035	1035
1036	1036	1036	1036	1036	1036	1036
1037	1037	1037	1037	1037	1037	1037
1038	1038	1038	1038	1038	1038	1038
1039	1039	1039	1039	1039	1039	1039
1040	1040	1040	1040	1040	1040	1040
1041	1041	1041	1041	1041	1041	1041
1042	1042	1042	1042	1042	1042	1042
1043	1043	1043	1043	1043	1043	1043
1044	1044	1044	1044	1044	1044	1044
1045	1045	1045	1045	1045	1045	1045
1046	1046	1046	1046	1046	1046	1046
1047	1047	1047	1047	1047	1047	1047
1048	1048	1048	1048	1048	1048	1048
1049	1049	1049	1049	1049	1049	1049
1050	1050	1050	1050	1050	1050	1050
1051	1051	1051	1051	1051	1051	1051
1052	1052	1052	1052	1052	1052	1052
1053	1053	1053	1053	1053	1053	1053
1054	1054	1054	1054	1054	1054	1054
1055	1055	1055	1055	1055	1055	1055
1056	1056	1056	1056	1056	1056	1056
1057	1057	1057	1057	1057	1057	1057
1058	1058	1058	1058	1058	1058	1058
1059	1059	1059	1059	1059	1059	1059
1060	1060	1060	1060	1060	1060	1060
1061	1061	1061	1061	1061	1061	1061
1062	1062	1062	1062	1062	1062	1062
1063	1063	1063	1063	1063	1063	1063
1064	1064	1064	1064	1064	1064	1064
1065	1065	1065	1065	1065	1065	1065
1066	1066	1066	1066	1066	1066	1066
1067	1067	1067	1067	1067	1067	1067
1068	1068	1068	1068	1068	1068	1068
1069	1069	1069	1069	1069	1069	1069
1070	1070	1070	1070	1070	1070	1070
1071	1071	1071	1071	1071	1071	1071
1072	1072	1072	1072	1072	1072	1072
1073	1073	1073	1073	1073	1073	1073
1074	1074	1074	1074	1074	1074	1074
1075	1075	1075	1075	1075	1075	1075
1076	1076	1076	1076	1076	1076	1076
1077	1077	1077	1077	1077	1077	1077
1078	1078	1078	1078	1078	1078	1078
1079	1079	1079	1079	1079	1079	1079
1080	1080	1080	1080	1080	1080	1080
1081	1081	1081	1081	1081	1081	1081
1082	1082	1082	1082	1082	1082	1082
1083	1083	1083	1083	1083	1083	1083
1084	1084	1084	1084	1084	1084	1084
1085	1085	1085	1085	1085	1085	1085
1086	1086	1086	1086	1086	1086	1086
1087	1087	1087	1087	1087	1087	1087
1088	1088	1088	1088	1088	1088	1088
1089	1089	1089	1089	1089	1089	1089
1090	1090	1090	1090	1090	1090	1090
1091	1091	1091	1091	1091	1091	1091
1092	1092	1092	1092	1092	1092	1092
1093	1093	1093	1093	1093	1093	1093
1094	1094	1094	1094	1094	1094	1094
1095	1095	1095	1095	1095	1095	1095
1096	1096	1096	1096	1096	1096	1096
1097	1097	1097	1097	1097	1097	1097
1098	1098	1098	1098	1098	1098	1098
1099	1099	1099	1099	1099	1099	1099
1100	1100	1100	1100	1100	1100	1100

487

Journal

1845

7	110-25	Jeanne Mlle	2210	2320	834
11	"	"	2210	2320	834
112	"	"	2210	2320	834
113	"	"	2210	2320	834
114	"	"	2210	2320	834
18	405	Charmagne	1165	1210	462
548	"	"	875	918	360
549	"	"	875	919	360
550	"	"	875	919	360
551	"	"	875	919	360
552	"	"	875	918	360
553	"	"	875	917	360
554	"	"	875	917	360
555	"	"	875	917	360
556	"	"	875	918	360
557	"	"	875	917	360
558	"	"	875	917	360
559	"	"	875	917	360
560	"	"	875	918	360
561	"	"	875	917	360
562	"	"	875	917	360
563	"	"	875	917	360
564	"	"	875	917	360
565	"	"	875	917	360
566	"	"	875	917	360
567	"	"	875	917	360
568	"	"	875	917	360
569	"	"	875	917	360
570	"	"	875	917	360
571	"	"	875	917	360
572	"	"	875	917	360
573	"	"	875	917	360
574	"	"	875	917	360
575	"	"	875	917	360
576	"	"	875	917	360
577	"	"	875	917	360
578	"	"	875	917	360
579	"	"	875	917	360
580	"	"	875	917	360
581	"	"	875	917	360
582	"	"	875	917	360
583	"	"	875	917	360
584	"	"	875	917	360
585	"	"	875	917	360
586	"	"	875	917	360
587	"	"	875	917	360
588	"	"	875	917	360
589	"	"	875	917	360
590	"	"	875	917	360
591	"	"	875	917	360
592	"	"	875	917	360
593	"	"	875	917	360
594	"	"	875	917	360
595	"	"	875	917	360
596	"	"	875	917	360
597	"	"	875	917	360
598	"	"	875	917	360
599	"	"	875	917	360
600	"	"	875	917	360

Drainage

1914-15

83	818	818	818
84	819	819	819
85	820	820	820
86	821	821	821
87	822	822	822
88	823	823	823
89	824	824	824
90	825	825	825
91	826	826	826
92	827	827	827
93	828	828	828
94	829	829	829
95	830	830	830
96	831	831	831
97	832	832	832
98	833	833	833
99	834	834	834
100	835	835	835
101	836	836	836
102	837	837	837
103	838	838	838
104	839	839	839
105	840	840	840
106	841	841	841
107	842	842	842
108	843	843	843
109	844	844	844
110	845	845	845
111	846	846	846
112	847	847	847
113	848	848	848
114	849	849	849
115	850	850	850
116	851	851	851
117	852	852	852
118	853	853	853
119	854	854	854
120	855	855	855
121	856	856	856
122	857	857	857
123	858	858	858
124	859	859	859
125	860	860	860
126	861	861	861
127	862	862	862
128	863	863	863
129	864	864	864
130	865	865	865
131	866	866	866
132	867	867	867
133	868	868	868
134	869	869	869
135	870	870	870
136	871	871	871
137	872	872	872
138	873	873	873
139	874	874	874
140	875	875	875
141	876	876	876
142	877	877	877
143	878	878	878
144	879	879	879
145	880	880	880
146	881	881	881
147	882	882	882
148	883	883	883
149	884	884	884
150	885	885	885
151	886	886	886
152	887	887	887
153	888	888	888
154	889	889	889
155	890	890	890
156	891	891	891
157	892	892	892
158	893	893	893
159	894	894	894
160	895	895	895
161	896	896	896
162	897	897	897
163	898	898	898
164	899	899	899
165	900	900	900
166	901	901	901
167	902	902	902
168	903	903	903
169	904	904	904
170	905	905	905
171	906	906	906
172	907	907	907
173	908	908	908
174	909	909	909
175	910	910	910
176	911	911	911
177	912	912	912
178	913	913	913
179	914	914	914
180	915	915	915
181	916	916	916
182	917	917	917
183	918	918	918
184	919	919	919
185	920	920	920
186	921	921	921
187	922	922	922
188	923	923	923
189	924	924	924
190	925	925	925
191	926	926	926
192	927	927	927
193	928	928	928
194	929	929	929
195	930	930	930
196	931	931	931
197	932	932	932
198	933	933	933
199	934	934	934
200	935	935	935
201	936	936	936
202	937	937	937
203	938	938	938
204	939	939	939
205	940	940	940
206	941	941	941
207	942	942	942
208	943	943	943
209	944	944	944
210	945	945	945
211	946	946	946
212	947	947	947
213	948	948	948
214	949	949	949
215	950	950	950
216	951	951	951
217	952	952	952
218	953	953	953
219	954	954	954
220	955	955	955
221	956	956	956
222	957	957	957
223	958	958	958
224	959	959	959
225	960	960	960
226	961	961	961
227	962	962	962
228	963	963	963
229	964	964	964
230	965	965	965
231	966	966	966
232	967	967	967
233	968	968	968
234	969	969	969
235	970	970	970
236	971	971	971
237	972	972	972
238	973	973	973
239	974	974	974
240	975	975	975
241	976	976	976
242	977	977	977
243	978	978	978
244	979	979	979
245	980	980	980
246	981	981	981
247	982	982	982
248	983	983	983
249	984	984	984
250	985	985	985
251	986	986	986
252	987	987	987
253	988	988	988
254	989	989	989
255	990	990	990
256	991	991	991
257	992	992	992
258	993	993	993
259	994	994	994
260	995	995	995
261	996	996	996
262	997	997	997
263	998	998	998
264	999	999	999
265	1000	1000	1000

Drainage

1914-15

953	Charlemagne	895	940	308
954	"	895	940	308
955	"	895	940	308
956	"	895	940	308
957	"	895	940	308
958	"	895	940	308
959	"	895	940	308
960	"	895	940	308
961	"	895	940	308
962	"	895	940	308
963	"	895	940	308
964	"	895	940	308
965	"	895	940	308
966	"	895	940	308
967	"	895	940	308
968	"	895	940	308
969	"	895	940	308
970	"	895	940	308
971	"	895	940	308
972	"	895	940	308
973	"	895	940	308
974	"	895	940	308
975	"	895	940	308
976	"	895	940	308
977	"	895	940	308
978	"	895	940	308
979	"	895	940	308
980	"	895	940	308
981	"	895	940	308
982	"	895	940	308
983	"	895	940	308
984	"	895	940	308
985	"	895	940	308
986	"	895	940	308
987	"	895	940	308
988	"	895	940	308
989	"	895	940	308
990	"	895	940	308
991	"	895	940	308
992	"	895	940	308
993	"	895	940	308
994	"	895	940	308
995	"	895	940	308
996	"	895	940	308
997	"	895	940	308
998	"	895	940	308
999	"	895	940	308
1000	"	895	940	308

St. John's Journal

184-12

842	840	840	840
843	840	840	840
844	840	840	840
845	840	840	840
846	840	840	840
847	840	840	840
848	840	840	840
849	840	840	840
850	840	840	840
851	840	840	840
852	840	840	840
853	840	840	840
854	840	840	840
855	840	840	840
856	840	840	840
857	840	840	840
858	840	840	840
859	840	840	840
860	840	840	840
861	840	840	840
862	840	840	840
863	840	840	840
864	840	840	840
865	840	840	840
866	840	840	840
867	840	840	840
868	840	840	840
869	840	840	840
870	840	840	840
871	840	840	840
872	840	840	840
873	840	840	840
874	840	840	840
875	840	840	840
876	840	840	840
877	840	840	840
878	840	840	840
879	840	840	840
880	840	840	840
881	840	840	840
882	840	840	840
883	840	840	840
884	840	840	840
885	840	840	840
886	840	840	840
887	840	840	840
888	840	840	840
889	840	840	840
890	840	840	840
891	840	840	840
892	840	840	840
893	840	840	840
894	840	840	840
895	840	840	840
896	840	840	840
897	840	840	840
898	840	840	840
899	840	840	840
900	840	840	840

Journal of Water & C.

184-15

984	870	919	350
985	875	918	350
986	875	917	350
987	875	917	350
1151	875	916	350
1152	875	916	350
1153	875	916	350
1154	875	916	350
1155	875	916	350
1161	875	940	350
1162	875	940	350
1163	875	939	350
1164	875	940	350
1165	875	940	350
1166	875	919	350
1167	875	917	350
1168	875	919	350
1169	875	918	350
1170	875	919	350
1171	875	917	350
1172	875	919	350
1173	875	918	350
1174	875	919	350

St. Charles

191-10

1175	875	919	360
1176	875	919	360
1177	875	918	360
1178	875	919	360
1179	875	919	350
1180	875	919	360
1181	875	918	360
1182	875	919	360
1183	875	919	360
1184	875	919	350
1185	875	919	360
1186	875	918	350
1187	875	919	350
1188	875	919	360
1189	875	919	360
1190	875	919	350
1191	875	919	350
1192	875	919	350
1193	875	919	350
1194	875	918	350
1195	875	919	350
1196	935	981	374
1197	935	981	374
1198	935	981	374
1199	895	940	398
1200	875	919	350
1201	875	919	350

St. Charles

191-10

1175	875	919	360
1176	875	919	360
1177	875	918	360
1178	875	919	360
1179	875	919	350
1180	875	919	360
1181	875	918	360
1182	875	919	360
1183	875	919	360
1184	875	919	350
1185	875	919	360
1186	875	918	350
1187	875	919	350
1188	875	919	360
1189	875	919	360
1190	875	919	350
1191	875	919	350
1192	875	919	350
1193	875	919	350
1194	875	918	350
1195	875	919	350
1196	935	981	374
1197	935	981	374
1198	935	981	374
1199	895	940	398
1200	875	919	350
1201	875	919	350

St. Charles-Bonhomme

1914-15

1150	P.P.	875	875	918	350
1151	P.P.	875	875	919	350
1152	P.P.	875	875	919	350
1153	P.P.	875	875	919	350
1154	P.P.	875	875	919	350
1155	P.P.	875	875	918	350
1156	P.P.	875	875	919	350
1157	P.P.	875	875	919	350
1158	P.P.	875	875	919	350
1159	P.P.	875	875	919	350
1160	P.P.	875	875	919	350
1161	P.P.	875	875	919	350
1162	P.P.	875	875	919	350
1163	P.P.	875	875	919	350
1164	P.P.	875	875	919	350
1165	P.P.	875	875	919	350
1166	P.P.	875	875	919	350
1167	P.P.	875	875	919	350
1168	P.P.	875	875	919	350
1169	P.P.	875	875	919	350
1170	P.P.	875	875	919	350
1171	P.P.	875	875	919	350
1172	P.P.	875	875	919	350
1173	P.P.	875	875	919	350
1174	P.P.	875	875	919	350
1175	P.P.	875	875	919	350
1176	P.P.	875	875	919	350
1177	P.P.	875	875	919	350
1178	P.P.	875	875	919	350
1179	P.P.	875	875	919	350
1180	P.P.	875	875	919	350
1181	P.P.	875	875	919	350
1182	P.P.	875	875	919	350
1183	P.P.	875	875	919	350
1184	P.P.	875	875	919	350
1185	P.P.	875	875	919	350
1186	P.P.	875	875	919	350
1187	P.P.	875	875	919	350
1188	P.P.	875	875	919	350
1189	P.P.	875	875	919	350
1190	P.P.	875	875	919	350
1191	P.P.	875	875	919	350
1192	P.P.	875	875	919	350
1193	P.P.	875	875	919	350
1194	P.P.	875	875	919	350
1195	P.P.	875	875	919	350
1196	P.P.	875	875	919	350
1197	P.P.	875	875	919	350
1198	P.P.	875	875	919	350
1199	P.P.	875	875	919	350
1200	P.P.	875	875	919	350

Shawmutt & Co.

1914-15

18	1370	Charlemagne	875	918	350
	1391	"	875	919	350
	1392	"	875	919	350
	1393	"	875	919	350
	1394	"	875	918	350
	1395	"	875	919	350
	1396	"	875	919	350
	1397	"	875	919	350
	1398	"	875	918	350
	1399	"	875	919	350
	1400	"	875	919	350
	1401	"	875	919	350
	1402	"	875	918	350
	1403	"	875	919	350
	1404	"	875	919	350
	1405	"	875	919	350
	1406	"	875	918	350
	1407	"	875	919	350
	1408	"	875	919	350
	1409	"	875	919	350
	1410	"	875	918	350
	1411	"	875	919	350
	1412	"	875	919	350
	1413	"	875	919	350
	1414	"	875	918	350
	1415	"	875	919	350
	1416	"	875	919	350
	1417	"	875	919	350
				186576	711 18

1

29. St. Augustin

1414-12

1318	PIP	818	1318	1318
1319	PIP	818	1319	1319
1320	PIP	818	1320	1320
1321	PIP	818	1321	1321
1322	PIP	818	1322	1322
1323	PIP	818	1323	1323
1324	PIP	818	1324	1324
1325	PIP	818	1325	1325
1326	PIP	818	1326	1326
1327	PIP	818	1327	1327
1328	PIP	818	1328	1328
1329	PIP	818	1329	1329
1330	PIP	818	1330	1330
1331	PIP	818	1331	1331
1332	PIP	818	1332	1332
1333	PIP	818	1333	1333
1334	PIP	818	1334	1334
1335	PIP	818	1335	1335
1336	PIP	818	1336	1336
1337	PIP	818	1337	1337
1338	PIP	818	1338	1338
1339	PIP	818	1339	1339
1340	PIP	818	1340	1340
1341	PIP	818	1341	1341
1342	PIP	818	1342	1342
1343	PIP	818	1343	1343
1344	PIP	818	1344	1344
1345	PIP	818	1345	1345
1346	PIP	818	1346	1346
1347	PIP	818	1347	1347
1348	PIP	818	1348	1348
1349	PIP	818	1349	1349
1350	PIP	818	1350	1350
1351	PIP	818	1351	1351
1352	PIP	818	1352	1352
1353	PIP	818	1353	1353
1354	PIP	818	1354	1354
1355	PIP	818	1355	1355
1356	PIP	818	1356	1356
1357	PIP	818	1357	1357
1358	PIP	818	1358	1358
1359	PIP	818	1359	1359
1360	PIP	818	1360	1360
1361	PIP	818	1361	1361
1362	PIP	818	1362	1362
1363	PIP	818	1363	1363
1364	PIP	818	1364	1364
1365	PIP	818	1365	1365
1366	PIP	818	1366	1366
1367	PIP	818	1367	1367
1368	PIP	818	1368	1368
1369	PIP	818	1369	1369
1370	PIP	818	1370	1370
1371	PIP	818	1371	1371
1372	PIP	818	1372	1372
1373	PIP	818	1373	1373
1374	PIP	818	1374	1374
1375	PIP	818	1375	1375
1376	PIP	818	1376	1376
1377	PIP	818	1377	1377
1378	PIP	818	1378	1378
1379	PIP	818	1379	1379
1380	PIP	818	1380	1380
1381	PIP	818	1381	1381
1382	PIP	818	1382	1382
1383	PIP	818	1383	1383
1384	PIP	818	1384	1384
1385	PIP	818	1385	1385
1386	PIP	818	1386	1386
1387	PIP	818	1387	1387
1388	PIP	818	1388	1388
1389	PIP	818	1389	1389
1390	PIP	818	1390	1390
1391	PIP	818	1391	1391
1392	PIP	818	1392	1392
1393	PIP	818	1393	1393
1394	PIP	818	1394	1394
1395	PIP	818	1395	1395
1396	PIP	818	1396	1396
1397	PIP	818	1397	1397
1398	PIP	818	1398	1398
1399	PIP	818	1399	1399
1400	PIP	818	1400	1400

St. Augustin Water Pl.

1414-12

1418	Charlemagne	875	919	350
1419	"	875	919	350
1420	"	875	918	350
1421	"	875	919	350
1422	"	875	919	350
1423	"	875	919	350
1424	"	875	918	350
1425	"	875	919	350
1426	"	875	919	350
1610	"	875	919	350
1611	"	875	918	350
1612	"	875	919	350
1613	"	875	919	350
1614	"	875	919	350
1615	"	875	918	350
1616	"	875	919	350
1617	"	875	919	350
1618	"	875	919	350
1619	"	875	918	350
1620	"	875	919	350
1621	"	875	919	350
1622	"	875	919	350
1623	"	875	918	350
1624	"	875	919	350
1625	"	875	919	350
1626	"	875	919	350
1627	"	875	918	350
1628	"	875	919	350
		2125	919	350