

1904

A Mr. le Maire et à M.M. les  
Échevins de la Cité de Saint Henri.

COMMUNICATION  
MAR 10 1904  
CITÉ DE ST. HENRI

Messieurs:-

J'ai l'honneur de soumettre à votre considération le résumé de vos délibérations en assemblée de comité général sur la formation du budget pour 1904, et le présent rapport fait suite à celui que j'ai adressé à la Commission des Finances le quatre Mars courant sur l'exposé Budgétaire, et n'a subi aucune légère variante quand aux sommes portées à l'actif qui accuse un total de ~~soixante et trois mille six cents~~ <sup>64800.00</sup> Dollars (~~63000.00~~ <sup>64800.00</sup>) et aux sommes portées comme crédits au divers départements un total de ~~cent trente neuf mille six cent~~ <sup>139300</sup> Dollars (~~139000.00~~ <sup>139300.00</sup>), laissant une différence à prélever de ~~soixante et seize mille~~ <sup>74500.00</sup> Dollars (~~76000.00~~ <sup>74500.00</sup>), l'évaluation foncière est de huit millions près, ce qui serait plus que suffisant avec le taux actuel de la taxe pour rencontrer, mais sur ces huit millions, deux millions sont exemptés. Ces exemptions s'étendant presque à toutes les manufactures de la Cité, et il ne reste d'évaluation taxable et taxé d'après le rapport des évaluateurs pour 1903, que six millions cinquante mille Dollars (~~6050000.00~~ <sup>6050000.00</sup>), ce qui laisse un écart de 25 cents dans le taux actuel de 1%, c'est-à-dire que le taux devra être porté à Un Dollar et Vingt cinq centins par cent piastres.

Les crédits portés aux divers départements se répartissent comme suit:

Le Bureau du Conseil

-----	
Salaires du Greffier	\$1300.00
" Comptable	1000.00
" Commis	750.00
Mêmes dépenses	50.00
	----- \$3300.00

Le département ci-dessus est diminué de \$600.00 représentant le salaire d'un commis qui est retranché, de plus les officiers du bureau du Conseil, agiront comme Greffier de la Cour du Recorder, cette charge étant dévolue au Greffier de la Cité sans

1904

honoraires extras et aucun extra ne sera payé aux officiers du bureau du conseil, excepté ce qui peut être mentionné au budget, les envois de comptes de taxes, circulaires et avis quelconques seront faits par ces mêmes officiers et livrés à domicile sur le temps et les heures de bureau sans honoraires extras.

Cour du Recorder

Salaires du Recorder	\$ 500.00	
Impressions et divers	30.00	
	-----	\$ 530.00

Le département ci-dessus est diminué de Cinq cents dollars représentés par le salaire du Greffier de la Cour qui est retranché et Trente dollars pour les honoraires du Recorder Suppléant, le Recorder devant payer lui-même son remplaçant.

Hôtel-de-Ville

Entretien et divers	\$ 200.00	
Journaux abonnement	30.00	
Marchandises	270.00	
Chauffage	300.00	
Eclairage	200.00	
	-----	\$1000.00

Le département ci-dessus ne subit aucune altération, bien que des réparations urgentes s'imposent à la voûte de sûreté et au bureau du Greffier, toit de la bâtisse, etc, aucune améliorations ou réparations ne sera faite.

Santé Publique

Salaires du Médecin	\$ 500.00	
" du Secrétaire de la Commission	200.00	
" Gardien du Dépotoir	424.00	
" Vidangeur	2000.00	
Perrais de déposer	250.00	
Taxe à la Cote St. Paul	17.50	
Billets de Barrières	95.00	
Drogues, etc,	58.50	
	-----	\$3645.00

Le département ci-dessus est diminué de Cinq cent trente dollars

dollars représentant le salaire d'un inspecteur sanitaire qui est retranché, le département de police devant au besoin faire ce service aidé du Greffier de la Cité pour les rapports. Le salaire de l'Officier de santé porté à \$600.00 comprend le salaire ou honoraire payé pour tout travail quelconque et aucun extra ne pourra être payé.

Les droits des barrières à péages sont réduit à \$96.00 sur prétention que le chemin était comulé et les Municipalités de Westmount et Ste. Cécile contribuant à cette computation. Le montant porté pour drogues, etc, est réduit à \$58.50

Heu et Police  
-----

Salaire du Chef No.1	\$1350.00	
" Brigade	3824.00	
Entretien et Réparation Tél.Alarme	300.00	
Habillements	300.00	
Fourrage	440.00	
Salaire brigade No.2	4752.00	
Entretien et réparations	2800.00	
Fourrage	440.00	
Habillements	300.00	
	-----	\$14246.00

Le département ci-dessus ne subit de modifications que par le retrait d'une somme de \$324.00 représentant le salaire d'un capitaine qui a résigné sa charge et qui a été remplacé à la Station No.1 par un pompier constable du poste No.2, avec le même salaire que le premier. Quelques changements sont aussi faits dans les crédits des habits et l'entretien et télégraphe d'alarme.

Les Parcs  
-----

Parc St. Henri, salaire et entretien	\$370.00	
" Ste. Elisabeth	230.00	
	-----	\$ 600.00

Chemins et Rues  
-----

Salaire de l'Ingénieur	\$ 750.00	
" de l'Inspecteur	956.00	
Chemins et fossés	669.00	
	-----	\$2375.00

Montant rapporté		2375.00
Balayage de l'asphalte	\$ 252.00	
Réparations des ornières	123.00	
Entretien des rues et salaire Cont.	1000.00	
Entretien des voitures	100.00	3850.00
	-----	2375.00

Le département ci-dessus subit de grandes modifications

1<sup>o</sup> Les trottoirs neufs ou les réparations seront dans l'avenir à la charge et obligation des propriétaires. 2<sup>o</sup> Aucuns travaux ne seront exécutés dans les rues, excepté pour prévenir les accidents et seulement dans les cas les plus urgents. Le salaire des journaliers est retranché et l'obligation à l'Inspecteur de la voirie et son contremaître de se tenir à la discrétion du Chef de Feu et Police lorsqu'il pourrait requérir leur services au poste ou ailleurs, il en sera de même pour le messenger de l'Hôtel-de-Ville et constable des licences qui deviendra lui aussi sujet aux ordres du Chef de la Brigade en tant que le dit messenger et constable pourra disposer de ses services.

3<sup>o</sup> Le balayage de l'asphalte se fera par contrat et des soumissions seront demandées pour ce travail.

Egouts, fossés et cours d'eau

Réparations aux égouts	\$1200.00	\$1200.00
<u>Arrosage des rues</u>		
Arrosage	\$ 900.00	\$ 900.00
<u>Eclairage</u>		
Eclairage des rues	\$8920.00	\$8920.00

Le département ci-dessus devra subir un changement; douze lampes 3 par quartier seront enlevées des endroits qui seront jugés convenables par le Conseil, après un examen minutieux des endroits.

Finances

Barrières de la Rue Ste. Elisabeth	\$1330.00
Salaire de l'avocat	1400.00



Montant rapporté		\$2930.00
Avance de déboursés	\$ 500.00	
Remises diverses	100.00	
Chs. Létourneux	300.00	
Secours aux Pauvres	400.00	
Allocation aux Hopitaux	150.00	
Entretien des prisonniers	200.00	
Ecole d'industrie	220.00	
" de Réforme	500.00	
Pension des aliénés	1600.00	
Fonds des Jurés	12.00	
Voyage à Québec re Bill	100.00	
" Ottawa	100.00	
Salaires des auditeurs	350.00	
Allocation "	50.00	
Statuts	30.00	
Assurance accidents	1000.00	
Évaluateurs 4 @ \$75.00	300.00	
Papeteries du Conseil	600.00	
Annonces	50.00	
Rôle d'évaluation	100.00	
Rue St. Ambroise Bal. Contrat	6400.00	
Imprévus	488.00	
	-----	\$16400.00
	Service des intérêts	
	-----	
Intérêts sur déventures	\$78330.00	
" " Hypothèques	5270.00	
	-----	\$82600.00

Le département ne subit que quelques légers changements. Dans l'item du salaire des Évaluateurs qui est réduit de moitié, et aussi une légère diminution dans l'octroi aux pauvres. Le salaire de l'avocat est resté le même, et le montant de \$1400.00 comprend tout honoraires ou salaire quelconques et aucun travail supplémentaire ne sera payé en sus du salaire ci-dessus comme extra.

Récapitulation

Bureau du Conseil	\$ 3300.00
Cour du Recorder	630.00
Hôtel-de-Ville	1000.00
Santé Publique	3646.00
Feu et Police	16286.00
Parcs	600.00
Chemins et Rues	3650.00
Egoûts, fossés cours d'eau	1200.00
Arrosage	500.00
Eclairage	8920.00
Finances et Contingents	16368.00
Intérêts	82600.00
	-----
Total	\$139300.00

Cent trente neuf mille trois cents Dollars (\$139300.00) Montant requis pour l'administration de 1904, je ferai remarquer à l'Honorable Conseil que dans cette somme figure un montant de \$6400.00 comme balance d'un contrat pour macadamisage de la rue St. Ambroise, et quoique ce montant n'ait pas été prévu par un emprunt antérieur, cet item devrait être porté au compte des améliorations permanentes et non imputables à l'administration actuelle.

Pour ce qui est de l'actif de la Cité, permettez moi, M.H de vous donner les explications qui je le crois seront utiles. Nous comptons dans l'actif de l'année toutes sommes dues ou à être dues à la Cité d'après une évaluation assez juste, cette somme doit être déduite du passif, c'est-à-dire du montant à être dépensé, toujours basé sur une évaluation assez approximative, car le Conseil n'a pas le droit de taxer lorsqu'il a ou peut avoir des revenus, cet actif d'après nos calculs se monte à Soixante et quatre mille huit cents Dollars (\$64800.00), d'après le détail ci-après, savoir:-

Cour du Recorder	795.88	\$1100.00
Permis	419.00	200.00
Pesée Publique	42.46	30.00
Chiens	118.25	200.00
Chevaux et voitures	781.25	1000.00
Bicycles	13.	150.00
Commerce	X 15783.05 X	18000.00
Hotels	6200.00	6200.00
Arrérages de taxes foncières	14640.47	23000.00
Intérêts divers et égouts		3000.00
Arrérages de taxes d'affaire	X	2000.00
Moseley Co. Remboursement	2800.	2800.00
Intérêts sur emprunts		3800.00
Westmount et sommes diverses	X 280.37	1000.00
Commissaires d'écoles	0	770.00
Assurance	583.31	590.00
Fd. Fichaud	638.39	640.00
Dame Amédée Guillard	0	210.00
Map. Dussault annuité	10.00	10.00
Transfert de licences		X 100.00
Total		\$64800.00

Récapitulation

Dépenses prévues	\$139300.00
Actif à déduire	64800.00
Total à prélever	\$ 74500.00

Evaluation taxable \$6050,000.00 @ \$1.25 par cent piastres égal \$75,625.00 ou \$6,050,000.00 @ \$1.00 par cent piastres égal \$60500.00 soit un écart de \$15000.00 environ.

Humblement soumis,

*L. A. Seneca*

Greffier et Trésorier

*Copies transmises au  
Maire et aux Echevins  
L.A.S.*

P23/E3,5

Extrait du rapport des Evalueurs de la Cité de Saint Henri sur le  
Rôle d'Evaluation pour l'année 1904.

	1904	1903	Augmentation	Diminution
Valeur immobilière	\$8658845.	\$8460365.	\$ 198480.	
" Non imposable	623265.	514725.	6540.	
" Exemptés	1930340.	1792600.	137740.	
" Taxable	8035580.	7845640.	189940.	
" Taxable et taxée	6105240.	6053040.	52200.	
Population	24135 âmes	23227 âmes	938 âmes.	

Certifié vrai extrait,

Greffier et Trésorier



P23/E3,5

CITE DE SAINT-HUBERT

Documents in re Annexion

- 1o Rapport des Auditeurs pour 1904
- 2o Rapport Spécial des Auditeurs pour 1904 *Ed. Côté*
- 3o Règlement No. 65 Franchises du gaz
- 4o do " 66 " Tramways
- 5o do " 67 " Electricité *Ed. Côté*
- 6o do " 79 " Tramways
- 7o Rapport des Estimateurs pour 1904
- 8o Tableau des emprunts et vente des débetures
- 9o Tableau de la durée des exemptions de taxes
- 10 Rapport aux Journaux *neuf*
- 11o Règlement No. 62 Franchises aqueduc
- 12o do " 58 " "
- 13o Tableau de la dette flottante
- 14o Règlement No. 154 Budget de 1905
- 15 do " 153 " " *impensé de 30000<sup>00</sup> par an*
- 16 Bilan général de la Cité

W.S. & S. PARAGON LINER  
MADE IN U.S.A.



P23/E3,5

Rapporté		CAISSE GÉNÉRALE		\$165536.01
Divers		Recettes		
Jos. Bergeron re pension St. Jean de Dieu			\$ 39.33	
do			9.53	
Taxes Municipales			159.89	
do			15.93	
do			10.00	
Générales 1904	\$21295.84		628.39	
Spéciales "	26014.58	\$ 47310.42	10.00	
Générales 1903	3998.20		42.48	
Spéciales "	4886.40	8884.60	8.00	
Générales 1902	2006.42		8.00	
Spéciales "	2451.88	4459.30	9.00	
Générales 1901	528.62		.85	
Spéciales	352.41	881.03	399.67	
Générales 1900	249.94			
Spéciales	166.62	416.56		
			\$ 61950.91	
Cour du Recorder (Amendes)		\$ 795.88	795.88	
Permis de rues		419.00	419.00	
Licences				
Commerces		15783.05		
Auberges		5600.00		
Chevaux, voitures		781.25		
Bicycles		13.00		
Chiens		118.25		
Intérêts			23295.55	
Int. sur arrérages de taxes		1631.07	1631.07	
Emprunts				
Banque Provinciale sur I billet		8000.00		
" " " " I "		2000.00		
" " " " I "		5782.40		
" " " " I "		13574.78		
Union St. Joseph		6000.00		
Alph. Valiquette		30000.00		
Enlèvement neige M.S.R.Co.		3086.49	3086.49	
Maryland Co. Prime non expirée		583.31		
Banque Hochelaga Intérêt		61.78		
" Provinciale " Cpte Spécial		1339.93		
" " " " D'hénar		3458.06		
			5443.08	
Remboursements				
Moseley Shoe Leather Co.		2859.64		
Westmount, canal d'égout		299.11		
G.R. Desrivieres frais re jugement		63.45		
Louis Coderre frais		13.00		
Leduc & Doré surcharge		6.35		
Banque Prov. sur intérêt		11.30		
E. Guay re Bill des Amendements		300.00		
			\$ 3556.85	
			\$165536.01	

P23/E3,5

Rapporté

CAISSE SPECIALE

\$165836.01

Divers

	Recettes	
Jos. Bergeron re pension St. Jean de Dieu	\$ 39.35	
J.B. Légaré do do	9.68	
Chs. Beaulieu do do	169.80	
J.B. Perras do do	16.95	
Nap. Dussault a/c sur terrain	10.00	
Ferd. Fichaud a/c contrat (intér.)	638.39	
B. Boucher a/c terrain	10.00	
Pensée Publique	42.46	1260.92
Stc. Cunégonde service du dégeléur	8.00	
H. Décarie usage de la salle	6.00	
Dominion Ice Co. rouleau à vapeur	9.00	
Usage du Téléphone	.85	
A. Bray & Cie matériaux, rouleau à vapeur etc,	399.67	1260.15
		-----
Balance en caisse au 31 Dec. 1903		\$166796.16
		-----
Balance en caisse au 31 Résumé		\$ 18026.89
		-----
Balance en caisse au 31 Dec/03	\$154040.32	
Total des recettes année 1904 deux Caisse	166796.16	
	-----	\$320836.48

Débourrés

Bureau du Conseil	\$ 3660.94	
Cour du Recorder 1903	833.48	
Hotel-de-Ville	2918.53	
Santé Publique	4225.05	
Picotte	287.18	
Intérêts	82132.21	
Remboursements généraux	\$ 99089.58	37512.51
Station No. 1 Salaire	6758.30	
" " Entretien Caisse Speciale	1392.46	
Station No. 2 Salaire	5294.00	
" " Entretien	2191.07	
Télégraphe d'alarme	\$ 198.25	
Fourrage 31 Dec. 1903	14880.94	
Parcs	826.83	
Trottoirs	16253.64	
Chemins	7165.38	
Egouts	869.69	
Arrosage et Eclairage	13622.30	15026.89
Contingent	50934.14	
	-----	\$283323.97
Balance en Banque et en main au 31 Dec. 04		\$ 38332.51
Balance en caisse au 31 Dec. 1904		37312.51
		-----

P23/E3,5

<u>CAISSE SPECIALE</u>		
Salaires		
	Recettes	
L.H. Senecal	1500.00	
G. Cartier	1000.00	
e/c sur égouts	750.00	\$ 1085.00
J.B.D. Aquin	370.00	
Intérêts sur égouts		868.92
Diverses dépenses		40.64
Lettres d'avocat		6.00
		<u>\$ 1960.92</u>
<u>COMPTES DU RECORDER</u>		
	Déboursés	
Salaires		
O.L. Héneault égout rue Poplar coût	600.00	\$ 1157.11
M. J. B. G. G. G. G.	166.66	
ATP, Archaebault		803.81
Balance en caisse au 31 Dec. 1903		<u>14222.48</u>
Balance en caisse au 31 Dec. 1904		\$ 15026.29
J. B. D. Aquin	2.80	
M. J. B. G. G. G. G.	2.00	
T. Dupuis remboursement d'amende	4.00	
		15.80
<u>Résumé des deux Caisses</u>		
Impressions & Papeterie		
A. Létourneau	58.50	
Crangar et Frères	1.30	
G. Théoret Statué	11.00	
Total des Recettes		\$ 166796.16
Balance du 31 Dec. 1903		154040.32
		<u>320836.48</u>
Déboursés		263523.97
Balance caisse générale		\$ 37312.51
<u>CAISSE SPECIALE</u>		
H. A. Déjean	70.34	
J. C. Cusson	1.25	
E. Jacours	6.00	
Total des Recettes	38.00	\$ 1960.92
Balance au 31 Dec. 1903	3.80	14222.48
J. A. B. Pilon	71.64	
Back Duplicator Co.	13.83	16183.40
Déboursés	6.28	1157.11
	70.50	
Balance Caisse Spéciale	38.25	<u>15026.29</u>
		15026.29
<u>RÉPARAGES</u>		
Balance en Banque et en mains au 31 Dec. 04		\$ 52338.80
J. C. Larose	14.53	
A. Lacasse	7.21	
H. Gosselin	48.30	
F. X. Sicard	69.99	
W. Daxé	3.20	
		\$ 165.90
<u>Papeterie &amp; Impressions</u>		
A. Beaudain	917.65	
A. Létourneau	181.50	
		\$ 1109.15
		<u>\$ 1540.84</u>
	@ reporter	



P23/E3,5

	<b>BUREAU DU CONSEIL</b>	\$ 1840.84
Téléphones		
<b>Salaires</b>		
----- Bell	\$ 36.78	
L.N.Senechal	\$ 1500.00	
G.Cartier	1000.00	\$ 111.78
Adolphe Senechal	750.00	
J.B.D.Aquin	370.00	
Union des Municipalités Canadiennes		\$ 3620.00
Diverses dépenses		40.94
		\$ 3660.94
	<b>COUR DU RECORDER</b>	
Lavage de la salle et cuisine		\$ 74.93
<b>Salaires</b>		
Mont. Light Heat & Power	221.01	\$ 221.01
M.G.Larochelle	\$ 600.00	
APP.Archambault	166.68	\$ 766.68
Divers		
Municipal abonnement	3.03	
Printing Co.	6.00	
J.H.Gascon Mdsee	2.80	
Dr.J.O.A.Archambault soins Prof.	9.00	
T.Dupuis remboursement d'amende	4.00	\$ 15.80
Impressions & Papeterie		
-----		\$ 27.53
A.Létourneau	38.50	
Crangier et Frere	1.50	
C.Théoret Statué	11.00	\$ 51.00
Leduc & Doré	171.32	
W.Laurier & Cie	80.57	833.48
P.Pepin	52.82	
	<b>HOTEL-DE-VILLE</b>	\$ 498.53
<b>Assurances</b>		
<b>Marchandises</b>		
-----	57.63	
H.A.Dépocas	\$ 670.34	
J.C.Cusson	1.25	\$ 117.60
E.Lecours	8.00	
H.Lamontagne	38.00	
W.Rutherford & Co.	23.50	
J.A.M.Pilon	71.64	
Beck Duplicator Co.	13.93	
Louis Trudel	6.98	
J.H.Gascon	76.90	
O.David	66.25	
Assurances Sir W.Laurier	4.02	\$ 264.79
<b>Réparages</b>		
-----	16.73	
R.N.Sévigny	\$ 26.47	
J.O.Larose	1517.83	
A.Lacasse	7.21	\$ 315.32
S.Gosselin	45.50	
F.X.Sicard	65.99	\$ 2918.53
W.Dazé	3.90	
		\$ 166.90
<b>Papeterie &amp; Impressions</b>		
-----		
A.Beaudoin	\$ 917.65	
A.Létourneau	191.50	\$ 1109.15
		\$ 1540.84
	@ reporter	

P23/E3,5

Taxes Municipales 14.00  
 Bénéfices Paroisses St. Paul Rép. 15.63  
 29.63

RAPPORTÉ

Téléphones		\$ 1540.84
Cie. Tél. Bell	\$ 86.75	
" " Marchand	25.00	
Souscription d'asphalte		\$ 111.75
Union des Municipalités Canadiennes	100.00	10.00
Salaires		\$ 1662.59
Salaires	213.38	
-----	416.00	
Lavage de la salle et autres,	74.95	\$ 74.95
Eclairage, Mont. Light Heat & Peor	221.01	\$ 221.01
Journaux		
Journal Municipal abonnement	3.03	
Gazette Printing Co.	6.00	
Finance Chronicle	4.00	
Moniteur du Commerce	2.50	
La Patrie	4.00	\$ 7.00
La Presse	4.00	
Le Prix courant	4.00	
Bois et Charbon		\$ 27.53
-----	13.75	
F.X. Boyer & Cie	78.06	\$ 78.06
A. Décarie	84.76	
Leduc & Doré	171.32	
W. Lamarre & Cie	80.57	
P. Papin	83.82	
Assurances		\$ 498.53
Gabias & Payette	57.60	
Picard & Gougeon	60.00	
Divers		\$ 117.60
J. Lovell & Son Co.	5.00	
Lymburner & Matthews	2.50	
A. Léonard	1.00	
N. Archambault	6.00	
M. Rodrigue	75.80	
A. Beaudoin	50.00	
Assemblée Sir W. Laurier	4.00	
E. Lacours	16.75	
Message	.15	
Lamarche et Benoit	4.00	
Timbres, Chars, voiturage, lavage Bu.	151.12	
		\$ 316.32
		\$ 2918.53



P23/E3,5

Taxes Municipales	14.00	
Syndics Paroisse St. Paul Rép.	15.63	
		29.63

SANTÉ PUBLIQUE

Vidanges	\$ 122.00	\$ 122.00
F.X. Parent	\$ 2139.95	\$ 2139.95
Balayage d'asphalte		
F.X. Parent	100.00	100.00
Salaires		
W. Brissette	213.35	
L. Brisebois	416.00	
J. Lanctot	600.00	
Divers salaires	21.25	
L.N. Senecal	200.00	
		\$ 1450.60
Voiturage		
H. Dussault	1.00	
A. Lecours	1.50	
E. Lachapelle	3.50	
R. Lamarche	1.00	
		\$ 7.00
Marchandises		
Dr. A.A. Bernard	58.05	
H.A. Dépocas	4.25	
Evans Sons & Co.	13.75	
		\$ 76.05
Ville St. Paul	9000.00	
Taxes Municipales	14.00	
Syndics Paroisse St. Paul Rép.	15.63	
		29.63
Divers	1400.00	
J. Lefebvre port de lettres	10.00	
M.t. Pike Trust billet passage	176.00	
Admission n-né Socurs Grises	11.00	
F.X. Parent ent. animaux mort	6.00	
Analyse de l'eau	100.00	
Alph. Lacasse	1.00	
T. St. Germain bois & charbon	13.75	
U. Lecavalier ent. de pauvres	51.00	
J.H. Boyer	7.12	
A. Normandin I pr bottes	4.00	
Lampe à gazeline	2.50	
Bell Téléphone	.35	
Divers d'expans	4.10	
		\$ 386.82
Impressions		
A. Lestourneau	35.00	35.00
		\$ 4225.05
City de Montreal		
Règlement No. 141	200.00	200.00
		\$ 78540.78

P23/E3,5

Taxes Municipales	14.00	
Syndics Paroisse St. Paul Rép.	15.63	
		29.63

SANTÉ PUBLIQUE

Vidanges	\$ 128.00	\$ 128.00
F.X. Parent	\$ 2139.95	\$ 2139.95
Balayage d'asphalte	7.00	
F.X. Parent	100.00	100.00
Salaire		
W. Brissette	213.35	
L. Brisebois	416.00	
J. Lancot	600.00	
Divers salaires	21.25	
L.N. Senecal	200.00	
		\$ 1450.60
Voiturage		
H. Dussault	1.00	
A. Lecours	1.50	
E. Lachapelle	3.50	
R. Lamarche	1.00	
		\$ 7.00

Marchandises		
Dr. A.A. Bernard	58.05	
H.A. Dépocas	4.25	
Evans Sons & Co.	13.75	
		\$ 76.05
Ville St. Paul	9000.00	
Taxes Municipales	14.00	
Syndics Paroisse St. Paul Rép.	15.63	
		29.63

Divers	1400.00	
J. Lefebvre port de lettres	10.00	
M.t. Pike Trust billet passage	176.00	
Admission n-né Soeurs Crises	11.00	
F.X. Parent ent. animaux mort	6.00	
Analyse de l'eau	100.00	
Alph. Lacasse	1.00	
T. St. Germain bois & charbon	13.75	
U. Lecavalier ent. de pauvres	51.00	
J.H. Boyer	7.12	
A. Normandin I pr bottes	4.00	
Lampe à gazeline	2.50	
Bell Téléphone	.35	
Divers	4.10	
		\$ 386.82

Impressions		
A. Létourneau	35.00	35.00

		\$ 4225.05
--	--	------------

Règlement No. 141	500.00	500.00
J. A. ...		\$ 78540.78

P23/E3,5

Picotte		
Salario	\$ 158.90	\$ 158.90
Vaccin	81.50	
W.H. Chapman	7.20	
Institut vaccinal	23.75	127.35
Bois & Charbon		30.95
A Dumontet	7.60	
W. Lacombe	2.25	987.37
Secours		9.85
A. Gagné	49.33	
L. Charbonneau	11.29	
M. Laberge	15.24	433.65
H. Lynch	11.62	597.48
		87.43
		\$ 287.13
INTERESTS SUR DEBENTURES		
Banque Provinciale		
Règlement No. 61	\$ 2000.00	
do " 83	9000.00	
do " 88	9000.00	
do " 97	3000.00	
do " 100	800.00	1501.25
do " 101	400.00	
do " 104	5040.00	3825.43
do " 105 & 115	1400.00	
do " 138	10890.00	
		\$ 46530.00
Banque Hochelaga		
Règlement NO 31	\$ 1320.00	
do " 49	4400.00	
do " 55	4000.00	
do " 59	4000.00	
do " 71	1485.00	
do " 77	900.00	
do " 118	9000.00	
do " 76	3375.00	99089.58
		\$ 28480.00
Banque d'Epargne		
Règlement No. 1		
Echéance 1er Mai 1903	219.78	
do " 1er Mai 1904	660.00	
		\$ 879.78
Cité de Montreal		
Règlement No. 141	660.00	660.00
J.A.M. Pilon	103.49	76349.78
Lymburger & Bethune	46.45	
J.H. Gasson	.60	
J.H. Hasey	3.40	
Canadian Fire & Marine Co.	54.45	
G. David	28.32	
		\$ 281.24



P23/E3,5

Rapporté	INTERESTS	
Banque Québec	12.65	\$ 281.24
Banking & P.Co.	8.75	
sur compte courant	\$ 6.50	
Sur billet de \$4000.	120.35	
Collection d'un cheque	1.60	
Union St. Joseph	15.33	\$ 127.55
Sur billet de \$3000.	\$ 171.34	\$ 339.63
" " \$8000.00	686.03	\$ 857.37
Banque Provinciale	50.80	
Sur billet de \$8000.	136.98	
" " \$2000.	28.77	
" " \$13574.78	290.10	\$ 455.85
Montreal T.Pike Trust	591.48	591.48
Oeuvre et Fabrique Ste. Elis.	27.42	27.42
Sur billets de \$15000. & 6000.		1835.90
Divers	31.70	
O.L. Hénauld re travaux rues	35.00	\$ 126.70
St. Ambroise et St. Rémi	167.30	
Succ. Delisle	83.06	
Succ. W. Moat	220.00	
O. Brown	495.92	
Succ. Rodier	728.00	\$ 1694.28
Adam Canonnais	3.00	
H. Beaudin & Fils	58.50	\$ 5582.43
DuFort & Major	24.00	
H.P. English	48.33	
J.M. Massy	27.00	\$ 466.33
	REMBOURSEMENTS	
Billet O.L. Hénauld	\$11564.80	
Succ. Wm. Moat	8000.00	
Banque Québec billet	4 000.00	
Banque provinciale billet	15000.00	
A. Bray & Cie billet	40950.00	
Banque Prov. re bal. intérêt sur débetures	13574.78	
Oeuvre & Fabrique Ste. Elis.	6000.00	\$ 99089.58
	YMU ET POLICE	
Station No. 1.	28.00	
Salaires J.M. Massy	1350.00	
Constables, Pompiers	5408.30	\$ 6758.30
Marchandises		
Dr. A.A. Bernand	\$ 44.50	\$ 1302.55
J.A.M. Pilon	103.49	
Lymburner & Mathews	46.45	
J.H. Gascon	.60	
J.M. Massy	3.40	
Canadian Fire Hose Co.	54445	
O. David	28.35	
@ reporter	2	\$261.24

P23/E3,5

Rapporté		
	FEU ET POLICE	\$ 281.24
R. Mitchell & Co.	12.65	
Colonial Bleaching & P <sup>o</sup> Co.	8.75	
H.A. Dépeças	.98	
Garlock Paak Co.	Station No. 2. 1.50	
D. Masson & Co.	15.00	
McCull Bros. Co.	Ables, pompiers \$ 52 2.80	\$ 5294.00
Sterling Mfg. Co.	.75	
Itzweire & Garrasin	15.96	
	-----	\$ 339.63
Ferrage et Réparage	12.41	
H. Lavigne	43.04	
S. Bertrand & Cie.	50.55	
Paré & Cie	21.00	
A. Lacasse	6.03	
J. Maillé Rép.	11.85	\$ 1329.09
C. Bolduc	54.35	\$ 167.82
Eclairage		
Montreal L.H.&P.Co.	27.42	27.42
Téléphones	7.50	
Cie. Bell & Cie	91.70	
Cie des Marchands	35.00	\$ 126.70
Habits et Chaussures		
A. Major	6.50	
J.M. Massy	4.50	\$ 186.76
W. Abinovitch	249.00	
Adas pagonais	2.00	174.45
N. Beaudin & Yila	58.50	
Dufort & Major	24.00	
R.P. Ingliss	48.35	
J.M. Massy	77.00	\$ 466.85
Divers		
H. Denis & Cie Nos. Licences	64.31	
Dr. A.F. Daubigny	13.50	\$ 196.39
D. Paquette 2 voyages	.50	
A. Létourneau impressions	5.00	
P. Blain Chaises	6.80	
Dr. I. Maillet	13.25	
Warren Rép. p <sup>o</sup> née publique	40.00	
J. Loyell & Son Directoire	5.00	
H. Paquette I boîte d'alarme	3.00	
A. Thibaudeau I pendule	7.00	
Alaska weather & Down waterlas	26.03	
S. Gessolin Rép.	36.25	
N. Archambault Glace	6.00	
J.R.P. Décarie provisions	33.99	\$ 272.09
Salaires	11.50	\$ 264.04
	-----	\$ 1392.46
	TELEGRAPHE D'ALABEE	
Dr. A. Bernard	\$ 126.80	
Bell Téléphone Co.	60.26	
Northern Electric Co.	1.72	\$ 188.25



FOURRAGE		FEU ET POLICE	
J.M. Massey	10.66		
H. Baillarguen	10.50		
D. Groulx	Station No. 2. 71.78		
Salaires constables, pompiers \$ 5294.00			\$ 5294.00
Réparages			
PARCS			
A. Léger	4.10		
H. Léger	10.00		10.00
H. Gauthier	12.61		
M. Rodrigue marchandises	155.43		47.53
J. Beauchamps	5.15		
A. Cantin	1125.00		
C. Bolduc	13.50		
S. Gosselin peinture	4.80		
J. Giroux réparation			\$ 1329.99
Téléphone Bell main	90.00		90.00
P. J. Lachy arbrons	24.00		
Marchandises			
	2.00		\$ 158.45
R. Lemyre	30.02		
Garlock packing Co	1.23		\$ 826.82
Bell Tél. Co.	7.50		
D. Masson & Cie	14.15	TROFFOIRS	
Lymburner & Mathews	36.00		
Itzweire & Sarraasin	2.39		
J.M. Massey Co. Bois	1.25		222.64
Sterling Mfg Co.	.75		
Beaupré & Fils	1.00		
Dr. A.A. Bernard	34.45	CHOCOLINE	\$ 128.76
Salaires			
Eclairage Montreal L.H.&P.Co.	174.45		174.45
J.E. Vanier du Ter Nov. au SI Co.	750.00		102.73
Bois & Charbon		\$ 5352.84	
Théo. St. Germain		\$ 59.04	\$ 5140.33
J.E.A. Fortin	417.65		444.60
S. Cartier & Cie	12.15		
Ela. Fortin water extraction	253.84		212.41
H.A. Connolly	63.70		\$ 196.38
Marchandises			
Divers			
Dr. A. Daubigay	13.50		\$
P. Blain chaînes	8.10		
J. Lovell & Son Directoire	5.00		\$ 126.12
A. Cantin rép. de pompe intérêt	11.73		
A. Cantin frais de Cour	49.20		
Alaska Feather & Down matelas	22.96		
A.G. Champagne insp. de pompe	35.00		
N. Gougeon primes d'assurance	66.00		
A. Beaudoin Décoration fête I.C.	10.00		\$ 271.49
Divers			
	10.00		\$ 2191.07
TELEGRAPHE D'ALARME			
Dr. A.A. Bernard main	\$ 126.20		
Bell Téléphone Co.	60.26		
Northern Electric Co.	1.79		\$ 186.25
P. Lavoie réparation			
M. Rodrigue. Noe. de maison	49.20		
Divers	1.00		\$ 122.07
Divers			
			\$ 7162.22

P23/E3,5

FOURRAGE		BOUCHES, COURS D'EAU	
J.H. Massy	\$ 798.66		
H. Baillargeon	10.50		
D. Gravel	71.78		
-----		\$	880.94
PARCS			
-----		\$	187.00
Salaires des hommes		\$	610.85
-----			
H.A. Dépeças Marchandises	47.53		47.53
-----			
Divers			
-----			
M. Rodrigue peinture	32.00	\$	32.00
J.A. Giroux réparation	4.65		
Itzweire & Sarrasin	95.80		
P.J. Leahy arbres	34.00		
P. Blais réparation	2.00		
-----		\$	168.45
-----		\$	826.53
-----			
TROTTOIRS			
-----		\$	507.69
-----			
Salaire APPROPRIÉ & RELATIF			
J.K. Ward & Co. bois	247.64		247.64
-----			
CHEMINS			
-----			
E. Thérien	3.75		
G. Balassac tonnerre	87.38		
Salaire	80.00		
-----			
J.E. Vanier du 1er Nov. au 31 Oct.	750.00	\$	152.75
Paie des hommes	5390.35		
-----		\$	6140.35
-----			
A. Bray pierre	444.60		444.60
-----			
Barrière Atwater entretien	212.41		212.41
-----		\$	12638.00
-----			
Marchandises			
-----			
H.A. Dépeças	\$ 139.63		
J.H. Gascon	1.50		
Merchants cotton Co.	4.05		
-----		\$	145.18
-----			
Bois et Charbon			
-----		\$	13621.30
-----			
W. Lamarre & Cie	28.00		
P.W. Wait	3.47		
Théo. St. Germain	46.80		
J.H. Boyer & Cie	6.50		
-----		\$	84.77
-----			
Divers			
-----		\$	3461.70
-----			
G. Champagne inspection	\$ 10.00		
A. Létourneau impressions	26.00		
P. Blais-balassac	2.15		
Itzweire & Sarrasin	14.50		
J.K. Ward & Cie	17.02		
La Patrie annonces	4.00		
P. Léveillé réparation	14.20		
M. Rodrigue Nos. de maisons	49.20		
Divers	1.00		
-----		\$	138.07
-----			
V. Chenier	7.50		
Remington Typewriter Co.	13.95		
-----		\$	7165.38

EGOUTS, COURS D'EAU		
Marchandises		
J.A.M.Pilon	\$ 170.74	\$ 232.89
W.Rutherford & Sons	4.20	
Beaupré & Fils	9.96	
H.A.Dépocas	2.70	\$ 187.60
Salaires des hommes	\$ 565.60	\$ 565.60
Bois et Charbon		
W.Lamarre & Cie	\$ 11.21	
Théo. St. Germain	11.43	\$ 22.64
Divers		\$ 643.16
Beaupré fils puisards	\$ 56.35	
S.Gosselin réparation	3.00	
H.Duyverger 3 prs boîtes	22.50	
O.L.Hénault briques	12.00	\$ 93.85
Beaupré frais de témoins		\$ 869.69
ARROSAGE & ECLAIRAGE		
Réparation		
H.Thérien	\$ 5.15	
C.Bélisle re tonnes	\$ 7.65	
Jos.Ciroux	40.20	
F.Guy	29.75	\$ 162.75
Salaires des hommes	723.50	\$ 723.50
Eclairage		
M.L.H.&P.Co. 1er Juil/03 au 1er Oct./04	\$ 12695.00	\$ 12695.00
Divers		
M.L.H.&P.Co. transport poteau	37.45	\$ 1136.30
Canadian Fire Hose Co.	3.60	\$ 41.05
J.Herr	80.00	\$ 13622.30
J.Lemire	80.00	
H.Archerault	80.00	
J.O.Lacroix	85.00	
CONTINGENTS		
Barrières Ste. Elis. salaire	\$ 1456.00	\$ 1456.00
Enlèvement neige salaire	5462.70	\$ 5462.70
J.A.Maucotel mutations	96.00	96.00
Ls.Coderre avocat de la Cité	1400.00	1400.00
Marchandises		
Dr.A.A.Bernard	42.20	
H.A.Dépocas	66.50	\$ 411.00
E.Lecours	8.90	
V.Chénier	7.50	
Remington Typewriter Co.	13.95	\$ 139.05



Papeterie & Impressions (continué)

Jos. Fortier	\$ 229.35	
A. Létourneau	26.50	
	-----	\$ 255.85

-----  
Annonces dans les journaux

J.A. Descoit	\$ 25.00	
La Patrie bill amendements	165.60	\$ 252.12
Herald " "	222.00	
Imprimerie du Roi " "	147.26	
La Patrie re rue St. Ambroise	5.50	
do re Role d'Evaluation	12.10	
Gazette " "	11.00	
La Presse re trottoirs	4.50	
Le Canada re Role d'Evaluation	14.00	
La Presse " "	15.00	
Gazette Printing Co. acquisition	3.20	
	-----	\$ 625.16

-----  
Frais Légaux

Hall, Cross Co. jugement Furlong	125.00	
do frais sur ditto	100.40	
E.A. Beck jugement et frais re Furlong	133.60	
T.N. Barré frais de témoins re Soeurs Congrégation	51.00	
Laurendeau & Bazin frais et jugement re N. Charette	40.32	\$ 33.50
Primeau & Coderre lettres Col.	9.00	
Primeau & Coderre frais et jugement re G. Desrivieres	63.45	\$ 50.00
Cyr, Leclair témoins re G.W. Stephens	33.75	
J. Lanctot témoin re Soeurs C	60.00	
L. Coderre déboursés re Stephens	56.45	
Jugement, frais, intérêt re G.W. Stephen vs St. Henri	2272.06	\$ 380.00
	-----	\$ 2945.09

Assemblée Législative coût du Bill des Amendements	742.26	742.26
Délégations	75.00	

----- Québec re Bill amendements	\$ 866.30	\$ 800.00
Ottawa re Bill Canadian Traction	100.00	
Célébration St. Jean-Bte	20.00	
London Ontario re Union des M.	150.00	
	-----	\$ 1136.30

-----  
Remboursement de taxes

----- W. Kerr	20.00	
J. Lemire	50.00	
N. Archambault	200.00	\$ 253.30
J.O. Lacroix	25.00	
U. Lecavalier	2.50	
H. Boyer	15.00	\$ 100.00
A. Delisle	5.00	
J. Desparois	2.50	
W. Deschamps	1.00	
P. Grenier	5.00	
J. Prud'homme	10.00	
J. Desmarchais	25.00	
Victor Jarry	5.00	
W. Laramche	5.00	\$ 251.30
B. Gougeon	25.00	
F. Pautoux	25.00	
	-----	\$ 411.00

Remboursement de taxes (continué)

L.Groulx	\$ 15.00	
Jos.Delisle	100.00	
L.Deneau	20.00	
F.X.Lefrançois	200.00	
L.Gaudreau	12.00	
Montreal Union Abattoir	214.12	\$ 952.12
<hr/>		
Allocation		
St.Vincent de Paul St.Henri	\$ 163.57	
do do Ste.Elis.	165.43	
Jos.Lawson	31.00	
Incendie rue Beaudoin	200.00	
Hopital Notre-Dame	100.00	
do Général	50.00	
Union Municipale souscription	90.00	\$ 690.00
<hr/>		
Secours aux Pauvres		
Passage Papineauville Dame Gravel	2.25	
" St.Jean famille Lerochelle	1.90	
" Valleyfield " Leboeuf	3.00	
Divers personnes pauvres	12.00	
Internement L-Pointe-Dame Guérin	3.00	
Passage Cornwall Poirier	5.35	
		\$ 23.50
<hr/>		
Loyer		\$ 50.00
Dépotoir re neige	\$ 50.00	\$ 50.00
<hr/>		
Auditeurs		
Exp.Sarrasin	\$ 175.00	
J.A.Villeneuve	175.00	\$ 350.00
<hr/>		
Evalueurs		
N.Leclair	\$ 75.00	
J.Duclos	75.00	
J.B.Cyr	75.00	
E.Fauteux	75.00	\$ 300.00
<hr/>		
Honoraires		
Chs.Lanctot re traduction du		
Bill des amendements	\$ 150.00	
App.Archambault re contrat	22.80	
Morin & Mackay, contrat égouts		
Mont.West.Ste.Cun. & St.Henri	26.50	
Morin Mackay contrat Mont.T.P.	34.00	\$ 233.30
<hr/>		
Expropriation		
T.Dupuis rue Rose-Délina	\$ 100.00	\$ 100.00
<hr/>		
Dommages		
C.Léteurneux 7ième paiement	\$ 300.00	
U.Sigler re inondation	8.90	
E.&A.Leduc	23.00	
H.Lefebvre	50.00	\$ 381.90
<hr/>		



P23/E3,5

L.H.Boisseau

Fonds des Jurés	\$	12.00	
Entretien Ecoles industries		46.36	
" des prisonniers		233.58	
" Ecole de réforme		310.11	
" des aliénés		1573.04	
			\$ 2175.06

Divers

P. Blais déboursés re Furlong	\$	1.00	
E. Leroux déplacement de marches maison rue St. Augustin		124.50	
H. Dussault voiturage		4.50	
J. Bastien "		2.00	
F. Fichaud "		1.50	
L. Dussault "		2.00	
Taxes et enrégistrement		19.20	
J. Gamache voiturage re St. J-B.		28.75	
D. Collin inspection pesée Pub.		2.45	
J.M. Massy pension prisonniers		30.00	
C. Théoret statuts		15.25	
C. David 29 photographies		29.00	
Voiture re St. Jean-Bte		7.00	
Leduc & Doré charbon		1.75	
L.N. Senecal rapport taxe d'affaire 1901 @ 1904		25.00	
L.N. Senecal copie Rôle Eval.		100.00	
A. Lepitre ouvrage au cadran		1.50	
H.J. Langlois ass. Ont. Accident		1000.00	
Divers dépenses		30.55	
			\$ 1428.06

A. Bray & Cie balance terrassement terrain Drummond	\$29991.79	\$ 29991.79
		\$ 50934.14

1904

10 copies

Rapport de l'examen bactériologique de  
certaines eaux de St. Henri et d'ailleurs

par  
J. George Adams M.A., M.D. Professeur  
de Pathologie à l'Université McGill, Bactériolo-  
giste consultant du Bureau Provincial d'Hy-  
giène de la Province de Québec

et  
Jules A. Chopin M.D. Chimiste assistant  
et Bactériologiste du Bureau Provincial  
d'Hygiène de la Province de Québec

Au Bureau Provincial d'Hygiène de la  
Province de Québec,

Messieurs

Vous avons l'honneur de faire  
rapport qu'à votre demande, nous avons fait un  
examen bactériologique de l'eau fournie à la Cité  
de St. Henri par la "Montreal Water and Power Company".

Dans le but de les comparer nous avons  
fait l'étude d'autres eaux savoir: celle de  
la prise de l'eau de la Compagnie située  
dans le Chenal, entre l'île des Soeurs et la  
terre ferme, <sup>l'autre</sup> la maison des Pompes de la  
Compagnie et enfin celle de St. Laurent  
de l'autre côté de l'île des Soeurs.

L'endroit de la prise de l'eau, dans le chenal  
relativement étroit du côté interne de l'île  
des Soeurs nous a ~~donc~~ suggéré que dans  
certaines conditions de niveau et de courant  
dans la rivière la contamination de l'eau  
fournie par la Compagnie pouvait,



2

avoir lieu de deux manières <sup>v premièrement</sup> ~~par~~ : par  
 la décharge de l'égout collecteur du Village  
 de Verdun à un endroit peu éloigné ~~au~~  
 dessus en amont de celui de la prise  
 de l'eau de la Compagnie et secondement  
 par l'eau contaminée d'égouts de la Rivière  
 St Pierre qui se décharge presque vis-à-vis  
 cette prise d'eau - Nous avons aussi  
 fait un examen bactériologique de l'eau  
 de la rivière immédiatement en de hors  
 de ces deux décharges ainsi que l'eau  
 de l'égout même de Verdun que nous  
 avons obtenue à sa propre maison de  
 pompes.

Nous avons dirigé nos efforts plus  
 particulièrement dans le but de déter-  
 miner les faits suivants savoir :

- 1<sup>o</sup> Si l'eau fournie à la Cité de St Henri  
 révélait ~~elle~~ la présence de bactéries  
 indiquant contamination par des égouts
- 2<sup>o</sup> Si il était possible d'isoler des bactéries  
 de cette eau le bacille de la fièvre  
 typhoïde, afin de démontrer la corrélation  
 existante entre l'eau fournie à la Cité  
 de St Henri et l'épidémie de fièvre typhoïde  
 dont elle souffrait.

Nous ~~avons~~ offrons ci-après  
 les détails de notre examen d'après  
 lesquels il est démontré :

- 1<sup>o</sup> Que le nombre de colonies de bactéries  
 obtenues des échantillons des différentes  
 eaux sus-mentionnées et examinées  
 par nous ne donne aucune preuve  
 positive que l'eau fournie à la Cité

3

de St Henri soit contaminée par des égouts bien que nous ayions employé la méthode la plus sûre actuellement en usage, celle recommandée par le Comité Consultatif d'Hygiène de France, ~~la~~ laquelle révèle la présence de beaucoup plus de bactéries que celle généralement en usage sur notre continent.

2<sup>o</sup> Que, bien que tous les échantillons d'eau suspecte sans exception nous ont donné la preuve de la présence d'organismes de fermentation gazeuse, de microbes, c'est à dire de ceux qui étant présents en nombre assez considérable indiquent pollution par les égouts et bien que de plus nous ayions obtenu constamment des cultures dans des milieux qui contenaient suffisamment d'acide phénique pour tuer les micro-organismes autres que ceux appartenant au groupe des coli-bacilles et ~~qu'il~~ que nous n'avons pu obtenir telle culture telle que l'on obtient constamment dans l'eau du St Laurent, au delà de l'île des Soeurs; Néanmoins lorsque nous déterminâmes exactement le nombre de coli-bacilles présents dans cette eau suspecte le chiffre n'en fut pas plus élevé que celui que l'on peut constater dans les eaux réputées de bonne qualité, pas plus par exemple que celui que l'on trouve dans l'eau fournie à la Cité de Montréal.

3<sup>o</sup> Que nous avons été incapables de



H

trouver<sup>x</sup> la présence du bacille spécifique de la fièvre typhoïde. Et bien que ne désirant pas paraître à plaider d'une manière spéciale et afin que notre succès à isoler ce bacille soit apprécié à sa juste valeur nous croyons nécessaires d'ajouter que dans les camps suspects la découverte de ce bacille est toujours une rare exception au lieu d'être la règle générale. Il n'est pas inutile de dire que sur des centaines d'examen<sup>s</sup> faits par des bactériologistes compétents dans tout l'univers, durant les vingt dernières années, dans le but de trouver la présence de ce bacille, dans les eaux fournies à des municipalités seulement à ~~notre connaissance~~ sept fois à notre connaissance cet examen a réussi.

H<sup>o</sup> Que bien que toutes les méthodes employées ont failli à nous donner l'indication parfaite de contamination de l'eau par les égouts néanmoins nos recherches nous conduisent à la conviction que cette contamination existe ou a existé - Nous avons trouvé dans l'eau de St-Henri, dans l'eau prise au robinet de la station des ~~pompes~~ feu sur la rue St-Jacques, un micro-organisme qui possède des propriétés caractéristiques, une forme qui ne jamais été décrite et nous avons pu aussi isoler le même organisme dans l'eau des égouts de Verdun à la station de pompe. C'est l'étude de cet organisme remarquable qui nous a obligés de retarder la présentation de ce rapport jusqu'à ce jour.

5

Un des caractères du bacille de la fièvre typhoïde constamment reconnu comme spécifique est sa réaction en présence du sérum du sang des patients atteints de fièvre typhoïde ou de celui d'animaux inoculés avec ce virus particulier - Les bacilles qui jusqu'alors ont été en mouvement très actif deviennent inertes et se réunissent ensemble dans l'espace de quelques minutes. Si l'on ajoute au liquide dans lequel ils s'agitent du nouveau sérum et ceci arrive lors même que le sérum a été grandement dilué - Cette réaction est connue sous le nom d'agglutination ou communément appelée le Test Widal ou Friedmann-Widal. C'est cette épreuve ou ce test, qu'il nous soit permis d'ajouter qui a été rendu pratique pour les fins de la santé publique et popularisé par le Dr Wyatt Johnston, bactériologiste de votre bureau provincial - Les bacilles typhiques ne réagissent pas de cette manière avec le sérum du sang d'individus en bonne santé, ni d'un autre côté et jusqu'à présent aucune autre bactérie n'a eu de réaction semblable en présence du sang des patients atteints de fièvre typhoïde. Aucune forme de microbe n'a été décrite encore qui est susceptible d'agglutination au même degré dans le sang grandement dilué de patients de fièvre typhoïde comme le bacille typhique. Nous ne savons qu'une forme de bacille qui quelquefois se montre sensible à ce sérum et c'est la forme connue sous le nom de bacille entérique de Gaertner



6 -

une forme que l'on rencontre ~~de~~ chez l'homme dans la diarrhée aiguë résultant d'empoisonnement par la viande. Mais ce bacille n'est pas aussi sensible que le bacille typhique.

En essayant d'isoler le bacille typhique de l'eau de St. Neuri par une méthode préconisée par nous et basée sur ce principe d'agglutination nous avons trouvé une forme qui est agglutinée et précipitée par du serum typhoïde largement dilué. Le serum employé par nous était d'une force qui dilué au sixième il produisait une agglutination particulière du bacille typhique. Nous avons obtenu une agglutination semblable dans le même temps par une dilution de serum au sixante deuxième avec une culture dans du bœillon de pet organisme que nous avons isolé de l'eau de St. Neuri en lieu et place du bacille typhique. Plus tard par une méthode réputée sinon spécifique au moins d'une grande valeur pour isoler le bacille typhique de l'eau, la méthode de Gambier nous avons de nouveau isolé de la même eau ce même organisme. Il a passé à travers le filtre Kauberland F. qui est caractéristique pour cette méthode aussi rapidement sinon plus rapidement que le bacille typhique. En se servant des mêmes méthodes nous avons obtenu le même bacille de l'eau des égouts de Verdun. Nous devons ici reconnaître avec grâce l'assistance active et volontaire du Dr. Oskar Klotz agrégé à la chaire de pathologie de l'Université McGill. en confirmant nos observations.



7 -

et en étudiant les caractéristiques de cet organisme particulier -

Ce microbe comme nous le constatons ressemble en plusieurs points ~~au~~ <sup>au</sup> le bacille typhique. Lorsque cultivés dans les mêmes milieux, par la forme et la grosseur, rien ne saurait les distinguer l'un de l'autre. L'apparence de la masse agglutinée est la même. Il est excessivement mobile, beaucoup plus qu'on le sont les coli-bacilles ordinaires. Dans nos différentes cultures cette mobilité est quelque peu variable et quoiqu'en général un peu inférieure à celle des cultures de bacilles typhiques, à certains moments elle était presque égale. Il ne liquéfie pas la gélatine, il ne produit pas la coagulation du lait même après dix huit jours de culture et d'abord, les colonies cultivées dans les deux différents milieux, ceux de Skiss et Elenor, furent semblables à celles du bacille typhique.

À tous égards les deux organismes se ressemblent intimement. Tout de même notre microbe n'est pas le bacille typhique. Les cultures sur pomme de terre, au lieu d'être invisibles étaient abondantes et visibles. Sur un milieu d'agar peptonisé elles sont plus pleines et d'apparence plus opaque. Le lait au litmus au lieu d'être alcalin et bleu est rendu rouge et acide mais lentement. Et ce qui est plus convainquant pour établir la différence c'est qu'il produit une fermentation des trois sucres

8

la dextrose, la lactose et la saccharose.  
 avec production assez abondante de gaz.  
 Enfin, dans le but de déterminer aucune  
 relation entre ces deux microbes nous  
 avons tous les jours inoculé des lapins  
 avec ~~les nouveaux microbes~~ <sup>le nouveau microbe</sup> en grandes quantités  
 (1 cc) de culture de bouillon afin  
 de donner des propriétés agglutinantes  
 à leur sang. Comme résultat nous avons  
 trouvé que le serum du sang de ces  
 lapins n'offre pas la même capacité  
 mutuelle et n'agit pas autant sur ce  
 microbe et sur le bacille typhique.  
 Une dilution au vingtième produisit  
 l'agglutination de notre organisme en  
 dix minutes mais du bacille typhique  
 en pas moins d'une heure et pas plus  
 que cinq. Il y a agglutination  
 mais non pas dans la même proportion.

Nous n'avons pu trouver  
 jusqu'à présent dans les livres la des-  
 cription d'aucun microbe qui possède  
 ces propriétés spéciales.

Nous ne pouvons que conclure que  
 l'isolation de ce microbe particulier  
 des égouts de Verdun et de l'eau fournie  
 par la "Montreal Water & Power Company"  
 est une preuve que cette dernière a été  
 contaminée par l'affluence des égouts  
 de Verdun et que de plus cette propriété  
 particulière d'agglutination avec le serum  
 du sang des patients de fièvre typhoïde  
 doit être considérée, pour ce qui en est plus  
 comme un fort soupçon de preuve.



9 -

Avec nos connaissances actuelles nous ne pouvons comprendre une semblable agglutination s'accomplir avec des microbes qui n'ont pas été soumis à quelque époque antérieure à des influences semblables. Ce nouveau microbe, nous le dirons en conclusion doit avoir vécu dans l'organisme humain.

Par conséquent même, si à l'époque où nous avons fait nos examens de l'eau de St-Henri les conditions étaient telles que les bactéries en général et les membres du groupe coli-bacille en particulier n'étaient <sup>présents</sup> en nombre <sup>suffisant</sup> pour nous permettre une conclusion définitive en rapport à la contamination par des égouts, la présence de ce microbe spécial nous fournit la preuve évidente de l'existence d'une pollution spécifique de cette eau par l'affluence des égouts de Verdun et peut être considérée comme suggestion coïncidente de la contamination par les excréta des patients malades de fièvre typhoïde.

Nous avons l'honneur  
d'être, Messieurs,  
Vos obéissants serviteurs.

2 Feb 1904.

Signé J. George Adams  
" J. A. Chapin



P23/E3,5

1904

Canada  
Province of Quebec  
District of Montreal

SUPERIOR COURT.

28th January, 1904.

No. 1838

PRESENT:- Hon. Mr Justice Curran.

William Furlong

Plaintiff

vs

The Grand Trunk Railway Co of Canada  
Defendant

&

The said Defendant

Plaintiff in warranty

&

The City of St. Henry

Defendant in warranty.



-----

The Court have heard the parties and their counsel at enquete and merits as well upon the principal action as upon the action en garantie, and examined the procedure and documents of record, and upon the whole maturely deliberated.

Whereas Plaintiff *by* his action and declaration sets forth:-

1. That Plaintiff is a carter by occupation, carrying on business as such in the City and District of Montreal;

2. That the Defendants own and exploit a double track line of railway, starting from Bonaventure Station in the City of Montreal and extending in a westerly direction through the City of St. Henri, and thence further in the same direction, the tracks of which railway cross perpendicularly the public road or highway known as St. Elizabeth Street in the City of St. Henry and thereafter continue in a direct line in a westerly direction as aforesaid;

3. That the said line of railway intersects the said public road <sup>or highway</sup> by a dangerous level crossing provided



provided according to law with gates or barriers on either side and attended by guardians or watchmen, whose duty and obligation, among other things, is to close the said gates during the approach and passage of trains and in all cases of danger, to warn the public of the approach of trains and to take all necessary precautions for the protection of the public and for the avoiding of accidents;

4. That on or about the 9th day of December last past (1902) between the hours of seven and eight o'clock at night, Plaintiff's mare and coal sleigh in charge of a competent, skilled and prudent driver, slowly proceeded to cross the said level crossing from St. James Street on the north<sup>o</sup> direction of Notre Dame Street on the south, the gates or barriers being open unattended and unguarded, and the main lines of the railway tracks obscured from view by the railway cars standing upon the siding and encroaching upon the public road, when the forepart of the said mare was struck by a train of cars belonging to the Defendants and engaged in shunting upon the said tracks, causing the mare to bolt suddenly and quickly to one side, the driver being thrown violently to the ground out of the said sleigh and seriously injured;

5. That the said accident was caused by the fault, carelessness, negligence and gross imprudence of the Defendants and its employees, more particularly, in the following respects:-

(a) The gates or barriers were left open and unguarded while trains were engaged in shunting over the said tracks;

(b) The railway cars standing upon the siding on each side of the public road, encroached upon the public highway and obscured and obstructed the view of the main lines where the train of cars was engaged in shunting

*in the /  
J. J. dep. P. J. C.*

(c) No signals or warnings were given as required by section 256 of The Railway Act and no warnings given as would be required in the exercise of ordinary care and skill under the circumstances;

(d) That no person and light was placed upon the train or cars engaged in shunting, to warn persons of its approach, in contravention of article 260 of The Railway Act;

(e) That the train of cars was not properly or prudently controlled and the Defendants did not take all necessary precautions and observe all the regulations incumbent upon them by law in order to ~~prevent~~<sup>x</sup> the accident, and if they had, the accident would not have happened;

x avoid  
Jas. H. P.P.C.  
1870-71

6. That the said mare being thus lawfully and rightfully upon the railway track, still attached to the coal sleigh, frightened and injured as aforesaid, ran away along the main lines of the railway track in a westerly direction for one mile and one half or thereabouts, where, caught in a ~~culvert~~<sup>culvert</sup> improperly constructed, she was killed ~~and~~ subsequently the same night by an incoming train of cars, also the property of the Defendants and the coal sleigh and harness much damaged;

7. That, here~~in~~<sup>in</sup>, again, the accident was caused by the fault, negligence and gross imprudence of the Defendants and its employees;

That the said mare killed was young, quiet, well broken and valuable, and the coal sleigh and harness were in good order and condition;

9. That the Plaintiff in consequence of the said accident has suffered damages amounting to a considerable sum, but the Plaintiff, in order to avoid costs, reduces the same to the sum of \$199.99, which sum he is entitled to have and recover ~~xxxx~~ for the causes aforesaid;



10. That the Plaintiff has given Defendants details of, and frequently requested them to pay the said damages, more particularly on or about the day following the accident but so to do the Defendants have failed and neglected;

Where as the Defendant in the first instance, pleaded by exception dilatoire, praying that all proceedings be suspended in this cause, until Defendant had exercised their recourse against the City of St. Henry;

Whereas by a judgment of this Honorable Court of the 18th June 1903, said dilatory exception was maintained;

Whereas said Defendant by their declaration in the action en garantie taken by them against the said City of St. Henry, defendants en garantie allege

That on the 8th day of September 1900, before T. Doucet, Notary, at the City of Montreal, the said plaintiff en garantie entered into an agreement with defendants en garantie, by which the plaintiff en garantie, did allow the public to- temporarily, cross over the railway tracks, at, what is called Elizabeth Street, but, which Elizabeth Street is but a farm crossing, That in consideration thereof, Defendants en garantie, did agree to plead and maintain crossing gates and watchmen to operate said gates, at each side of Plaintiff's en garantie right of way at said crossing, entirely at the expense of the Defendants en garantie. That they further agreed to hold the said company free and harmless from any expense, in connection with ~~xxxx~~ such temporary arrangement, and protect them from all claims, costs, proceedings, and expense from accidents occurring during its continuance. That said agreement was, under such conditions, allowed to go into effect and that the same was in full force, on the day of the

*accident complained of in the principal action herein* That

That the defendants en garantie should be held to warrant the Grand Trunk Railway against said demand;

Whereas the defendant en garantie for plea to the said action saith:-

That the agreement between plaintiff en garantie and the present defendant speaks for itself. That the said agreement does not cover such a case of accident as the present one. That there is no fault on the part of the Defendant en garantie and that the said accident occurred through the fault of the plaintiff en garantie owing to the obstructions on the tracks of the railway company, which were caused by the placing of their cars across the tracks in a careless manner and are calculated to obstruct the view. That the City of St. Henry fulfilled, to the letter, all its obligations and, if fault there be, it is on the shoulders of the Grand Trunk Railway Company.

Whereas the said principal defendant, said Grand Trunk Railway Company, also pleaded to the merits of the action:-

That the accident complained of, was not caused by any fault, negligence or omission on the part of the defendants or their employees, who upon the occasion in question were rightfully and lawfully ~~xx~~ operating their said locomotive upon their own property, without negligence.

8. That the said accident in this cause complained of, was caused <sup>x</sup> by the carelessness ~~xx~~ and negligence of the driver of Plaintiff's said horse and coal sleigh himself, and not otherwise:-

- (a) In driving heedlessly and carelessly into the side of a moving locomotive upon the said crossing.
- (b) In approaching and going upon the said crossing heedlessly, without stopping to look for approaching trains or engines, or to listen for their signals, as common prudence required.
- (c)

*x solely  
J. J. de P. P. C.*

(c) That said horse having run away from its driver owing to his carelessness, was illegally upon Defendants right of way and track, where it was killed subsequently the same evening, without fault on the part of defendants or their servants.

9. That defendants are therefore in no way responsible for any loss alleged to have been caused to Plaintiff by said accident.

Whereas by a judgment of this Honorable Court of the 29th day of September 1903, it was ordered that the said principal action herein and said action en garantie should be tried together and with same evidence, and that such procedure has been adopted herein.

*# been / J. J. de P. P. C.*

Considering that it has <sup>#</sup> fully established that the accident complained of in this cause was occasioned, directly, by the fact that the gate placed at the western end of the said crossing was left open too long, by the guardian of the same, and that the employees of the plaintiff seeing said gate open, was lulled into false security, ~~directly~~, thereby, and passed through said gate and reached the track of the Grand Trunk Railway Company when the said accident occurred;

Considering that the evidence discloses that the lower gate of the said crossing was shut for some minutes before the gate at the other end; that said gates should be shut simultaneously but that one of the witnesses had time to walk from the said first gate which was then shut, to the other gate which was just then being shut, a distance of about an acre and a half.

*proved / J. J. de P. P. C.*

Considering that Plaintiff has <sup>#</sup> ~~the amount~~ the amount full amount of damages claimed by him but that it appears to this court, that his driver on the said occasion was deaf to a certain extent, and that he did not act

with



-7-

with all the precautions which an alert and perfectly competent driver should have adopted and that there is a certain amount of contributory negligence to be attributed to said driver of plaintiff.

Considering that the said gate so left open by the defendant was in charge of an old man ~~seventy~~ seventy-two years of age;

Considering that the defendant en garantie undertook to hold the said principal defendant free and harmless from any expense, and to protect them from all claims, costs, proceedings and expenses for accidents at said crossing;

Considering that the said defendant en garantie did not fulfill their obligations under said agreement, but placed an aged man in charge of one of the gates at said crossing which is a most dangerous one, and requires the greatest care and the most active supervision;

Considering that the evidence adduced by said defendants en garantie, in support of the allegations against the plaintiffs en garantie is conflicting and contradictory and altogether unsatisfactory and inconclusive, and that it appears that the said accident occurred through the fault and negligence and lack of precaution of said defendants en garantie.

Considering that the plaintiff in the principal action has proved the main allegations of his declaration, but that his demand must be reduced on account of contributory negligence, that defendants has failed to establish their plea in the principal action, alleging that the said accident happened through the fault of plaintiff's driver and that the plaintiff en garantie has proved his demand en garantie;

Doth adjudge and condemn the said  
principal

principal defendants to pay and satisfy unto Plaintiff the sum of one hundred and twenty five dollars, with interest from the date of the institution of the present action, and proceedings to adjudicate upon the action en garantie, doth adjudge and condemn the said defendant en garantie to hold the said Grand Trunk Railway Company, the plaintiff en garantie, harmless and indemnified from the present condemnation against them for said sum of one hundred and twenty five dollars and interest and costs to be paid to said plaintiff in the principal action, and doth adjudge and condemn said defendant en garantie to pay all costs of their present contestation of the action en garantie; distraits to Maitre Beckett, Attorney for Plaintiff en garantie.

(S) J. J. CURRAN

J. S. C.

(True Copy)

J. Girard

deputy Prothonotary J.C.

no 1838

Superior Court

Montreal

William Furlong  
Plaintiff

- 10 -  
Grand Jurat By Coy  
Defendant

Said Defendant  
Peff en gar.

City of St. Henri  
deft en gar.

Just for Plaintiff for  
\$125<sup>00</sup> interest costs  
of suit & judgment against  
defendant en garantie  
with costs

W. L. D. J. Justice Curran

P23/E3,5



P23/E3,5

1904

**J. EMILE VANIER**  
Ingenieur et Architecte

BUREAUX :  
NO. 107 RUE ST-JACQUES  
MONTREAL

*Copie pour l'usage  
du Maire et des  
Echevins*

Montréal 29 Juin 1904.

A son Honneur le Maire et  
à M.M. les Echevins de la  
Cité de St. Henri -

Messieurs,

Me conformant à la demande reçue de votre Conseil en date du  
4 Juin 1903, j'ai préparé le travail ci-joint concernant le "BILAN MUNI-  
CIPAL de votre Cité" à venir au 31 décembre dernier.

Comme vous pouvez en juger, M. M., ce travail nécessitant des  
recherches et des opérations très étendues a été fait très au complet  
et le tout devra être d'une utilité très sérieuse non seulement pour le  
présent mais aussi pour l'avenir, d'autant plus qu'à tous les ans ensuite  
il sera très facile de tenir ce travail au courant, soit du côté de l'ac-  
tif ou de celui du passif.

Le travail concernant l'état de votre actif, lequel est consti-  
tué par des travaux d'amélioration publique, dont j'ai eu la direction  
pour la presque totalité depuis près de 20 ans, détaille amplement tous  
les ouvrages d'utilité publique qu'une grande ville comme la vôtre a du  
exécuter pour l'avantage de ses contribuables. Pour cet état il sera aisé  
de justifier de l'emploi des emprunts qui ont été votés et du bon usage  
que vous en avez fait.

En chiffres ronds l' <u>ACTIF</u> bien déterminé de votre <u>Bilan</u> Municipal serait de,.....	\$2,312,808.99
Et le <u>PASSIF</u> , emprunts, et dette flottante	1,933,356.54
	<hr/>
SURPLUS.....	\$ 379,452.45

Il resterait encore à classer les items suivants, qui devraient  
peut être aller à l'actif, savoir:

Bonus payé à la "MERCANTS COTTON COMPANY", 12 Mai 1893, soit.....	\$20,000.00
do _____ à la "COLONIAL BLEACHING & P. Co." le 23 Août 1900,.....	30,000.00
do _____ à TOOKE BROS. (Ltd.), le 1er Novembre 1899.....	35,000.00
ou en tout.....	\$35,000.00

D'un autre côté je soumetts à votre considération la ques -  
 tion des privilèges ou franchises accordées à diverses compagnies indus-  
 trielles, comme à la "MONTREAL WATER & POWER COMPANY" en échange d'un tarif  
 d'eau considérablement réduit; à la Compagnie du Gas et à la Compagnie  
d'éclairage électrique de même qu'à la "MONTREAL STREET R'y Co." aussi en  
 échange de certains ouvrages bénéficiant les contribuables de votre Cité.

Enfin M. M. je soumetts le travail ci-joint à votre examen,  
 espérant que vous trouverez le tout au complet et répondant bien à la de-  
 mande que vous m'avez faite l'an dernier,

J'ai l'honneur d'être, M. M.,  
 Votre très obéissant serviteur,

*J. Boutevin*  
 Ingénieur de la Cité de St. Henri.

**P23/E3,5**

**Pièces réunies**

**DÉBUT**



P23/E3,5

1904

**J. EMILE VANIER**  
Ingénieur et Architecte

BUREAUX:  
NO. 107 RUE ST-JACQUES  
MONTREAL

*Original pour  
dépôt aux archives de  
la Cité*

Montréal 29 Juin 1904.



A son Honneur le Maire et  
à M.M. les Echevins de la  
Cité de St. Henri -

Messieurs,

Me conformant à la demande reçue de votre Conseil en date du 4 Juin 1903, j'ai préparé le travail ci-joint concernant le "BILAN MUNICIPAL de votre Cité" à venir au 31 décembre dernier.

Comme vous pouvez en juger, M. M., ce travail nécessitant des recherches et des opérations très étendues a été fait très au complet et le tout devra être d'une utilité très sérieuse non seulement pour le présent mais aussi pour l'avenir, d'autant plus qu'à tous les ans ensuite il sera très facile de tenir ce travail au courant, soit du côté de l'actif ou de celui du passif.

Le travail concernant l'état de votre actif, lequel est constitué par des travaux d'amélioration publique, dont j'ai eu la direction pour la presque totalité depuis près de 20 ans, détaille amplement tous les ouvrages d'utilité publique qu'une grande ville comme la vôtre a du exécuter pour l'avantage de ses contribuables. Pour cet état il sera aisé de justifier de l'emploi des emprunts qui ont été votés et du bon usage que vous en avez fait.

En chiffres ronds l' <u>ACTIF</u> bien déterminé de votre Bilan municipal serait de,.....	\$2,312,808.99
Et le <u>PASSIF</u> , emprunts, et dette flottante	1,933,356.54
	<hr/>
SURPLUS.....	\$ 379,452.45

Il resterait encore à classer les items suivants, qui devraient peut être aller à l'actif, savoir:

P23/E3,5

2

Bonus payé à la "MERCANTS COTTON COMPANY", 12 Mai 1893, soit.....	\$20,000.00
do _____ à la "COLONIAL BLEACHING & P. Co." le 23 Août 1900,.....	30,000.00
do _____ à TOOKE BROS. (Ltd.), le 1er Novembre 1899.....	35,000.00
ou en tout.....	\$85,000.00

D'un autre côté je soumetts à votre considération la ques -  
tion des privilèges ou franchises accordées à diverses compagnies indus-  
trielles, comme à la "MONTREAL WATER & POWER COMPANY" en échange d'un tarif  
d'eau considérablement réduit; à la Compagnie du Gaz et à la Compagnie  
d'éclairage électrique de même qu'à la "MONTREAL STREET R'y Co." aussi en  
échange de certains ouvrages bénéficiant les contribuables de votre Cité.

Enfin M; M. je soumetts le travail ci-joint à votre examen,  
espérant que vous trouverez le tout au complet et répondant bien à la de-  
mande que vous m'avez faite l'an dernier,

J'ai l'honneur d'être, M. M.,

Votre très obéissant serviteur,

*J. Emile Vanier*  
Ingénieur de la Cité de St. Henri.

P23/E3,5

J. EMILE VANIER  
Ingénieur Civil et Architecte

BUREAU:  
No. 5 SQUARE BEAVER HALL  
MONTREAL

3

Montreal, 26 Octobre 1904.

COMMUNICATION  
OCT 26 1904  
CITÉ DE ST. HENRI

A son Honneur le Maire et  
à M. M. les Echevins de la Cité de  
St. Henri -

Messieurs:

J'ai eu l'honneur de vous transmettre le 29 Juin 1904 le bilan de la Cité donnant l'actif et le passif de celle-ci au 31 Décembre 1903. Une omission, que je regrette vivement, a été faite dans le rapport qui accompagnait ce travail d'une importance considérable. Il s'agit de l'assistance intelligente et dévouée qui m'a été donnée par deux des fonctionnaires de votre Corporation M.M. NAPOLEON SENECAI, Greffier et GILBERT CARTIER, Greffier adjoint. Ce dernier, particulièrement, par des recherches dans les livres et archives de la Corporation m'a permis de mener à bonne fin toute la partie de ce travail considérable qui relate des dépenses faites pour les travaux d'utilité publique, expropriations pour ouverture, élargissement ou redressement de rues, érection de parcs ou jardins publics, dépenses incidentes à l'occasion de ces travaux; celles faites pour l'acquisition du mobilier des divers services de l'Hotel de Ville; les taxes d'égout payées et celles restant à percevoir, etc; les emprunts contractés par la Cité, la dette flottante, etc.

Il m'est particulièrement agréable de reconnaître ici les services signalés que M. M. NAPOLEON SENECAI & GILBERT CARTIER m'ont rendus en cette circonstance.

Veuillez agréer, Messieurs, l'assurance de ma considération la plus distinguée,

*J. Emile Vanier*

Ingénieur de la Cité de St. Henri -



**P23/E3,5**

**J. EMILE VANIER.**  
 Ingénieur - et - Architecte

BUREAUX:  
 NO. 107, RUE ST-JACQUES,  
 MONTREAL.

BILAN DE LA CITE DE LA CITE St.HENRI  
AU 31 DECEMBRE 1903.

ACTIF DE LA CITE

<u>ÉGOUTS,</u>	ceux construits, y compris les collecteurs ( celui de la Rue St.Jacques à aller à la Rue VINET, inclus), les égouts communs, " manholes ", puisards etc, et desservant tout le territoire habité de la Cité,.....	\$361669.65	
	Contribution de la Cité à la réfection et au dédoublement du Collecteur de la rue <u>St.JACQUES à MONTREAL</u> ..... ( Pour les deux sommes ci-dessus voir l'état détaillé "A" ci-annexé)	33000.00	
			\$394669.65
<u>VOIERIE,</u>	<u>trottoirs de bois, trottoirs de béton et bordures; terrassements et macadamisages; pavage en asphalte et en blocs de scorie; passerelles etc., ( voir état " B " ci- annexé)</u> .....	\$472235.81	
	<u>Service de la voierie, outillage etc, (voir état " C " ci-joint )</u>	6568.00	
	<u>Abreuvoirs publics, ( voir feuille " D " ci-jointe )</u> .....	400,00	
	<u>Emprise des rues dans leur état actuel, expropriations et élargissements compris, ( voir états " E " ci-joint)</u> .....	1219418.97	
	<u>Pesée publique, ( voir état " F " ci-joint),</u> .....	369.60	
	A reporter.....	\$1698992.38	\$394669.65

P23/E3,5

5

	Reports.....	\$1698992.38	\$394669.65
<u>VOIERIE</u>	(suite)		
	PONTS sur la RIVIERE St. PIERRE aux rues St. Rémi et Ste. Elizabeth, ( voir état "H" ci-joint ) .....	1000.00	
	PLAN D'HOMOLOGATION, à date ( voir feuille "I" ci-jointe )	22750.00	
	ENCLOS MUNICIPAL, voir feuille "M" ci-jointe ).....	2750.00	1725492.38
<u>HYGIENE</u>	terrain du dépotoir ainsi que matériel du laboratoire d'hy- giens et de celui du dépotoir, ( voir état "J" ci-annexé )...		13606.30
<u>PARCS,</u>	parc JACQUES CARTIER, y compris monument et fontaine. JACQUES CARTIER etc,.... Parc Ste. ELIZABETH,....; " St. REMI, ( terrain McKercher ),..... ( pour les Parcs voir état "K" ci-joint )	\$39789.86 10522.00 1800.00	52111.86
<u>BATISSES</u>	MUNICIPALES, Hotel de Ville, postes des pom- piers et de la police,.....	70000.00	
	Mobiliers de l'Hotel de Ville et annexes,.....	7336.38	
	Poste de pompiers Ste. Elizabeth .....	15000.00	
	Matériel d'incendie de la Cité	17610.75	
	Matériel de la Police, ( pour les items ci-dessus voir l'état "L" ci-joint )	315.00	110262.13
<u>PRET</u>	MOSLEY, balance remboursable à la Cité à date,.....		16666.67
	TOTAL.....		\$2312808.99

Montréal le 29 Juin 1904.

*J. Emile Vanier*  
Ingénieur de la Cité de St. Henri -

P23/E3,5

1904

**J. EMILE VANIER**  
Ingénieur et Architecte

BUREAUX:  
NO. 107 RUE ST-JACQUES  
MONTREAL

*Original pour  
dépot aux archives de  
la Cité*

Montréal 29 Juin 1904.



A son Honneur le Maire et  
à M.M. les Echevins de la  
Cité de St. Henri -

Messieurs,

Me conformant à la demande reçue de votre Conseil en date du 4 Juin 1903, j'ai préparé le travail ci-joint concernant le "BILAN MUNICIPAL de votre Cité" à venir au 31 décembre dernier.

Comme vous pouvez en juger, M. M., ce travail nécessitant des recherches et des opérations très étendues a été fait très au complet et le tout devra être d'une utilité très sérieuse non seulement pour le présent mais aussi pour l'avenir, d'autant plus qu'à tous les ans ensuite il sera très facile de tenir ce travail au courant, soit du côté de l'actif ou de celui du passif.

Le travail concernant l'état de votre actif, lequel est constitué par des travaux d'amélioration publique, dont j'ai eu la direction pour la presque totalité depuis près de 20 ans, détaille amplement tous les ouvrages d'utilité publique qu'une grande ville comme la vôtre a du exécuter pour l'avantage de ses contribuables. Pour cet état il sera aisé de justifier de l'emploi des emprunts qui ont été votés et du bon usage que vous en avez fait.

En chiffres ronds l' <u>ACTIF</u> bien déterminé de votre <u>Bilan</u> municipal serait de,.....	\$2,312,808.99
Et le <u>PASSIF</u> , emprunts, et dette flottante	1,933,356.54
	<hr/>
SURPLUS.....	\$ 379,452.45

Il resterait encore à classer les items suivants, qui devraient peut être aller à l'actif, savoir:



P23/E3,5

**J. EMILE VANIER**  
Ingénieur et Architecte

BUREAUX :  
No. 107 RUE ST-JACQUES  
MONTREAL

BILAN DE LA CITE DE  
TABLEAU DES EMPRUNTS DE LA CITE  
AU 31

St. HENRI  
DE St. HENRI  
DECEMBRE 1903.

Nos. des emprunts.	Date de l'émission	Montant emprunté.	Montant de chaque débenture.	Durée de l'emprunt.	Règlement No.	Taux % Annuel	Intérêt annuel	REMARQUES
1	1er Janvier 1883	\$22000.	\$1000.	25 ans	31	6%	\$1320	Intérêts payables 1er Mai & 1er Nov.
2	2 " 1890	110000.	1000	25 "	49	4%	4400	" " " " " "
3	21 Juillet 1890	100000.	1000.	25 "	55	4%	4000	" " " " " "
4	26 Mars 1891	100000.	1000.	25 "	59	4%	4000	" " " " " "
5	1er Août 1891	50000.	1000.	25 "	61	4%	2000	" " " " " "
6	12 Décembre 1892	33000.	1000.	25 "	71	4½%	1485	" " " " " "
7	12 Mai 1893	75000.	1000.	25 "	76	4½%	3375	" " " " " "
8	12 " 1893	20000.	1000.	25 "	77	4½%	900	" " " " " "
9	1er " 1894	200000.	1000.	25 "	83	4½%	9000	" " " " " "
10	12 Juillet 1895	200000.	1000.	25 "	88	4½%	9000	" " " " " "
11	8 Avril 1897	200000.	1000.	40 "	97	4%	8000	" " " " " "
12	1er. Novembre 1897	20000.	1000.	20 "	100	4%	800	" " " " " "
13	30 Avril 1898	10000.	1000.	40 "	101	4%	400	" " " " " "
14	30 Avril 1899	126000.	1000.	50 "	104	4%	5040	" " " " " "
15	1er Novembre 1900	35000.	1000.	50 "	105-113	4%	1400	" " " " " "
16	1er " 1901	200000.	1000.	50 "	118	4½%	9000	" " " " " "
17	1er Septembre 1903	242000.	1000.	50 "	138	4½%	10890	" " " " " "
18	1er " 1903	33000.	500.	14 "	140	4%	1320	" " " " " "
TOTAUX....		\$1,776,000					\$76330.	

N. B. Il n'y a pas de fonds d'amortissement.

P23/E3,5

J. EMILE VANIER

Ingenieur et Architecte

BUREAUX:  
NO. 107 RUE ST-JACQUES  
MONTREAL

BILAN DE LA CITE DE St.HENRI

TABLERAU DE LA DETTE FLOTTANTE AU

31 DECEMBRE 1903.

BILLETS ET HYPOTHEQUES.	Montant de la dette.	INTERET	ANNUEL.
UNION St.JOSEPH (\$3000.00 à 5'/2% ( 8000.00 " 5%	\$11000.00		\$565.00
FABRIQUE Ste. ELIZABETH	21000.00	5%	1050.00
Ed.LEROUX	2000.00	5'/2%	110.00
BANQUE DE QUEBEC	4000.00	6%	240.00
FABRIQUE DE LA POINTE AUX TREMBLES	6000.00	5%	300.00
O. L.V. HENAUULT	6283.40	5%	314.17
BANQUE PROVINCIALE	15000.00	5%	750.00
" " re Brayet Co.)	40950.00	3%	1228.50
SUCCESSION DELISLE	1661.45	5%	83.07
" MOAT	8000.00	5'/2%	440.00
" RODIER	17500.00	4%	700.00
O. BROWN	9918.00	5%	495.90
TOTAUX.....	\$143311.85		\$6276.64
Les comptes courants à la date du 31 Décembre 1903, s'élevaient à la somme de.....	\$ 14044.69		

P23/E3,5

**J. EMILE VANIER**  
Ingénieur et Architecte

BUREAUX :  
NO. 107 RUE ST-JACQUES  
MONTREAL

BILAN DE LA CITE DE St. HENRI

RELEVÉ DES TAXES D'EGOUT PERCUES AU

31 DECEMBRE 1903.

En 1889.....	\$16079.90
" 1890.....	23685.89
" 1891.....	22232.75
" 1892.....	9310.34
" 1893.....	6033.77
" 1894.....	13434.49
" 1895.....	11274.36
" 1896.....	3111.05
" 1897.....	4933.71
" 1898.....;	7464.95
" 1899.....	3394.97
" 1900.....	1136.52
" 1901.....	1672.52
" 1902.....	1990.52
" 1903.....	10266.78
<u>TOTAL DES TAXES D'EGOUT PERCUES.....</u>	<u>\$136022.52</u>
<u>Montant des taxes d'égout restant</u> <u>à percevoir au 31 Décembre 1903.</u>	<u>\$10563.67</u>



P23/E3,5

J. EMILE VANIER  
Ingenieur et Architecte

BUREAUX :  
NO. 107 RUE ST-JACQUES  
MONTREAL

9

BILAN DE LA CITE DE St. HENRI  
RELEVÉ DES ARRÉRAGES SUR TAXES AU 31 DECEMBRE  
1903.

TAXES MUNICIPALES.....	\$23952.38
" D'AFFAIRES.....	6222.50
TOTAL.....	<u>\$30174.88</u>

CAISSE AU 31 DECEMBRE 1903.

Argent déposé en Banque.....	\$167913.40
" en caisse.....	347.40
TOTAL.....	<u>\$168260.80</u>

P23/E3,5

J. EMILE VANIER  
Ingénieur et Architecte

BUREAUX:  
NO. 107 RUE ST-JACQUES  
MONTREAL

CITE DE St. HENRI.

BILAN AU 31 DECEMBRE 1903.

EVALUATION DES EGOUTS CONSTRUITS A DATE.

10 "A"

RUE St. ANTOINE ( De l'Ave. Atwater à la Rue Rose de Lima.)			
561 2/3	Verges courantes d'égout en briques, de 3' x 2', y compris les "cradles".....à	\$9.65	\$5420.08
21	Verges de "Manholes".....à	6.75	141.75
8	Couvercles de "manholes".....à	11.00	88.00
260	Verges cubes de roc.....à	3.50	910.00
3	Puisards St; George,.....à	45.00	135.00
			\$6694.83
RUE St. ANTOINE ( De la Rue Rose de Lima à la Rue Ste. Elizabeth.)			
918 1/3	Verges courantes d'égout en briques de 3' x2' y compris les "cradles",.....à	9.90	9091.50
200	Verges cubes de roc.....à	3.50	700.00
41 1/3	Verges de "manholes",.....à	6.75	279.00
16	Couvercles de "manholes".....à	11.00	176.00
22	Puisards St. Georges.....à	45.00	990.00
			10536.50
TERRACE DU PARC. ( de Ave. du Parc à Agnès.)			
78 2/3	Verges courantes d'égout en grès de 12" de diamètre.....à	3.60	283.20
2 1/3	Verges de "manholes",.....à	6.75	15.75
1	Couvercle de "manhole",.....à	11.00	11.00
			309.95
RUE LANGEVIN. ( de st. Ferdinand à Ste. Marguerite.)			
155	Verges courantes d'égout en briques de 3'x2', y compris les "cradles",.....à	9.75	1511.25
7 2/3	Verges de "Manholes",.....à	6.75	51.75
3	Couvercles de "manholes",.....à	11.00	33.00
3	Puisards St. Georges,.....à	45.00	135.00
			1731.00
	A reporter.....		\$19272.28

		Rapporté.....		\$19272.28
	RUE ST. ANTOINE ( Du Chemin de la Côte St. Paul en allant vers l'est)			
215	Verges courantes d'égout en briques de 3' x 2', y compris les "cradles".....à	\$9.60	\$2064.00	
7 3/4	Verges de "manholes",.....à	6.75	52.30	
3	Couvercles de "manholes",.....à	11.00	33.00	
8	PUISARDS St. Georges,.....à	45.00	360.00	2509.30
	RUE St. JACQUES ( De la Rue Vinet dans Ste. Ounégondeà la rue St. Pierre dans St. Henri)			
1297 2/3	Verges courantes d'égout en briques de 6" x 4", y compris les "cradles",.....à	36.25	47040.42	
49 2/3	Verges courantes de "manholes".....à	6.75	335.25	
16	COUVERCLES de "manholes",.....à	11.00	176.00	
37	Puisards St. Georges,.....à	48.00	1776.00	
1756	Verges cubes de roc.....à	3.50	6146.00	
	Traverse en-dessous des conduites d'eau de la Cité de Montreal à l'Ave. ATWATER, comprenant l'enlèvement de 81 verges cubes de roc à la barre et au pic, le tout sans minage.....à	7.00	567.00	56040.67
	RUE St. JACQUES. ( de la Rue St. Pierre à l'Ave. Ste. Elizabeth)			
715	Verges courantes d'égout en briques de 4' 0" x 2'-3", y compris les "cradles".....à	24.25	17338.75	
43 1/2	Verges courantes de "manholes".....à	6.75	293.63	
9	Couvercles de "manholes".....à	11.00	99.00	
19	Puisards St. Georges,.....à	45.00	855.00	
112	Verges cubes de roc,.....à	3.50	392.00	18978.38
	RUE St. JACQUES ( De l'Ave. Ste. Elizabeth à la Barrière)			
3 50 1/2	Verges courantes d'égout en briques, de 3' x 2', y compris les "cradles",.....à	9.60	3363.20	
9 1/2	Verges courantes de "manholes".....à	6.75	63.00	
	A reporter.....		\$3426.20	\$96300.63



	Rapporté.....		\$3426.20	\$96800.63
4	Couvercles de "manholes",.....à	11.00	44.00	
6	Puisards St. Georges,.....à	45.00	270.00	\$3740.20
<u>RUE ALBERT.</u>				
379 2/3	Verges courantes d'égout en briques de 3' x 2', y compris les "cradles",.....à	8.75	3698.50	
15 3/4	Verges courantes de "manholes",.....à	6.75	106.30	
7	Couvercles de "manholes",.....à	11.00	77.00	
7	Puisards St. Georges,.....à	45.00	315.00	4196.80
<u>RUE DELISLE ( De Atwater à Rose de Lima.)</u>				
342 1/3	Verges courantes d'égout en briques de 3' x 2', y compris les "cradles",.....à	9.60	3286.40	
14	Verges courantes de "manholes",.....à	6.75	94.50	
6	Couvercles de "manholes",.....à	11.00	66.00	
5	Puisards St. Georges.....à	45.00	225.00	3671.90
<u>RUE RICHELIEU.</u>				
540	Verges courantes d'égout en briques de 3' x 2', y compris les "cradles",.....à	9.20	4968.00	
16	Verges courantes de "manholes",.....à	6.75	108.00	
8	Couvercles de "manholes",.....à	11.00	88.00	
8	Puisards St. Georges,.....à	45.00	360.00	5524.00
<u>RUE NOTRE DAME ( de l'Ave. ATWATER à la Rue Lacroix.)</u>				
157	Verges courantes d'égout en briques de 3' x 2' y compris les "cradles",.....à	10.00	1570.00	
7 3/4	Verges de "manholes",.....à	6.75	52.32	
3	Couvercles de "manholes",.....à	11.00	33.00	
5	Puisards St. Georges,.....à	45.00	225.00	1880.32
	A reporter.....			\$115813.85

P23/E3,5

13

4

	Rapporté.....			\$115813.85
	<u>RUE NOTRE DAME ( De Lacroix à Bourget.)</u>			
200	<sup>1</sup> / <sub>3</sub> Verges courantes d'égout en grès de 15" de diamètre,.....à	7.50	1502.50	
5	<sup>1</sup> / <sub>4</sub> Verges de "manholes",.....à	7.00	36.75	
2	Couvercles de "manholes",.....à	11.00	22.00	
5	Puisards St. Georges,.....à	45.00	225.00	1786.25
	<u>RUE NOTRE DAME ( De Bourget au Pont du G. T. R.)</u>			
195	<sup>1</sup> / <sub>3</sub> Verges courantes d'égout en grès de 12" de diamètre,.....à	6.70	1308.73	
5	<sup>1</sup> / <sub>4</sub> Verges de "manholes",.....à	7.00	36.75	
2	Couvercles de "manholes",.....à	11.00	22.00	
5	Puisards St. Georges,.....à	45.00	225.00	
51	Verges cubes de roc enlevé entre ATWATER et le pont du G.T.R.,...à	3.50	178.50	1770.98
	<u>RUE NOTRE DAME ( Du pont du G. T. R. à l'Ave. Metcalfe)</u>			
67	<sup>1</sup> / <sub>3</sub> Verges courantes d'égout en grès de 12" de diamètre,.....à	9.40	632.93	
5	<sup>1</sup> / <sub>4</sub> Verges de "manholes",.....à	7.00	37.33	
1	Couvercle de "manhole",.....à	11.00	11.00	
2	Puisards St. Georges,.....à	45.00	90.00	771.26
	<u>RUE NOTRE DAME ( De l'Avenue Metcalfe à Place St. Henri.)</u>			
99	<sup>2</sup> / <sub>3</sub> Verges courantes d'égout en grès de 15" de diamètre,.....à	10.75	1071.41	
4	<sup>3</sup> / <sub>4</sub> Verges de "manholes",.....à	6.75	32.06	
1	Couvercle de "manhole",.....à	11.00	11.00	
1	Puisard St. Georges,.....à	45.00	45.00	1159.47
	<u>RUE NOTRE DAME ( de Place St. Henri au Chemin de Fer du G. T. R.)</u>			
82	<sup>2</sup> / <sub>3</sub> Verges courantes d'égout en briques de 3' x 2', y compris les "cradles",.....à	9.60	793.60	
5	<sup>1</sup> / <sub>4</sub> Verges de "manholes",.....à	6.75	35.44	
	A reporter.....		\$829.04	121301.81

P23/E3,5

	Rapporté.....		\$829.04	121301.81
✓ 2	Couvercles de "manholes",.....à	11.00	22.00	851.04
	RUE NOTRE DAME ( De la Rue St; Ferdinand à l'Avenue Ste. Elizabeth.)			
531 2/3	Verges courantes d'égout en briques de 3' x 2', y compris les "cradles".....à	11.50	6114.17	
28 2/3	Verges de "manholes".....à	6.75	194.06	
8	Couvercles de "manholes",.....à	11.00	88.00	
9	Puisards St. Georges,.....à	45.00	405.00	6801.23
	RUE NOTRE DAME ( De l'Ave. Ste. Elizabeth au Chemin de la Côte St. Paul.)			
248 1/3	Verges courantes d'égout en briques de 3' x 2', y compris les " cradles".....à	10.00	2483.33	
341 2/3	Verges courantes d'égout en briques de 3' x 2' avec culées en briques, le tout reposant sur une plateforme de madriers de 3" reposant à son tour sur grillage de grosse charpente de bois, appuyée sur la tête du pilotis (5584 pieds de pilotis) le tout complet.....à	23.00	7858.33	
7	Verges courantes de "manholes",.....à	6.75	47.25	
8	Couvercles de "manholes".....à	11.00	88.00	
4	Puisards St. Georges,.....à	45.00	180.00	8173.58
	RUE POPLAR ( de l'Ave. Ste. Elizabeth vers l'ouest)			
80 2/3	Verges courantes d'égout en briques de 3' x 2', y compris les "cradles".....à	13.70	1118.82	
	A reporter.....		\$1118.82	137127.66



	Rapporté.....		\$1118.82	\$137127.66
4½	Verges courantes de "manholes", .....à	6.75	30.37	
2	Couvercles de "manholes",.....à	11.00	22.00	1171.19
RUE MARIA ( De St. Augustin vers l'ouest et vers le sud, y compris la portion de Ste. Emélie vers le nord)				
176 2/3	Verges courantes d'égout en grès de 12" de diamètre.....à	5.75	1015.82	
11¼	Verges courantes de "manholes", .....à	6.75	75.94	
4	Couvercles de "manholes".....à	11.00	44.00	
1	Puisard St. Georges,.....à	45.00	45.00	1180.76
RUE St. JEAN BAPTISTE ( de St. Philippe à Ste. Marguerite.)				
80	Verges courantes d'égout en grès de 12" de diamètre,.....à	6.10	488.00	
5¼	Verges courantes de "manholes", .....à	6.75	35.44	
2	Couvercles de "manholes",.....à	11.00	22.00	
1	Puisard St. Georges,.....à	45.00	45.00	590.44
RUE Ste. PHILOMENE ( De St. Phi- lippe à Ste. Marguerite.)				
80	Verges courantes d'égout en grès de 12" de diamètre.....à	5.95	476.00	
5	Verges courantes de "manholes", .....à	5.95	33.75	
2	Couvercles de "manholes".....à	11.00	22.00	
1	Puisard St. Georges.....à	45.00	45.00	576.75
AVENUE PALM ( De Ste. Elizabeth à St. Rémi.)				
160	Verges courantes d'égout en bri- ques de 3' x 2', y compris les " cradles".....à	9.60	1536.00	
	A reporter.....		\$1536.00	140646.80

P23/E3,5

16

7

	Rapporté.....		\$1536.00	\$140646.80
161 2/3	Verges courantes d'égout en briques de 3' x 2' avec culées en briques, plateforme en madriers de 3", grillage en gros bois et pilotis (3018 pieds de pilotis), le tout complet.....à	21.00	3395.00	
9 1/3	Verges courantes de "manholes".....à	6.75	63.00	
5	Couvercles de "manholes".....à	11.00	55.00	
8	Puisards St. Georges,.....à	45.00	360.00	5409.00
	<u>AVENUE LIME ( De Ste. Elizabeth à St. Remi )</u>			
327 2/3	Verges courantes d'égout en grès de 12" de diamètre, supporté pour la plus grande partie par des pilotis en planches.....à	4.50	1474.50	
9 1/4	Verges courantes de "manholes" ( avec fondations spéciales ).....à	6.75	62.44	
6	Couvercles de "manholes".....à	11.00	66.00	
7	PUISARDS St. GEORGES, posés, ...à	45.00	315.00	
10	Verges cubes de béton en-dessous de "manholes",.....à	6.00	60.00	1977.94
	<u>RUE Ste. MELIE. ( De l'Ave. Atwater à la rue St. Augustin. )</u>			
467	Verges courantes d'égout en briques de 3' x 2' y compris les "cradles",.....à	9.75	4553.25	
15	Verges courantes de "manholes"à	6.75	101.25	
7	Couvercles de "manholes",.....à	11.00	77.00	
14	Puisards St. Georges,.....à	45.00	630.00	
37	Verges de roc, cubes.....à	3.50	129.50	5491.00
	<u>RUE Ste. MELIE. ( De la Rue St. Augustin à la rue Maria )</u>			
	A reporter.....			\$153524.74

	Rapporté.....			\$153524.74
66 2/3	Verges courantes d'égout en grès de 12" de diamètre,.....à	9.70	643.43	
2 3/4	Verges de "manholes",.....à	6.75	18.56	
1	Couvercle de "manholes",.....à	11.00	11.00	
2	Puisards St. Georges,.....à	45.00	90.00	762.99
	<u>RUE St.AMBROISE ( De la Rue St. Jean à la Rue St. Augustin)</u>			
335	Verges courantes d'égout en briques de 3' x 2', y compris les "cradles",.....à	9.55	3199.25	
12	Verges de "manholes",.....à	6.75	81.00	
7	Puisards St. Georges,.....à	45.00	315.00	
5	Couvercles de "manholes",.....à	11.00	55.00	
10	Verges cubes de roc,.....à	3.50	35.00	3685.25
	<u>RUE St.AMBROISE( Du Chemin de Fer du G. T. R. à l'ouest de la Rue Beaddoin)</u>			
345	Verges courantes d'égout en briques de 3' x 2', y compris les "cradles",.....à	8.90	4850.50	
13 3/4	Verges de "manholes",.....à	6.75	92.81	
8	Couvercles de "manholes",.....à	11.00	88.00	
8	Puisards St. Georges,.....à	45.00	360.00	
14	Verges cubes de roc,.....à	3.50	49.00	5440.31
	<u>AVENUE ATWATER ( De la rue St. Jacques à la Rue Ste. Emélie)</u>			
491	Verges courantes d'égout en briques de 3' x 2', y compris les "cradles",.....à	9.90	4860.90	
2 2/3	Verges de "manholes",.....à	6.75	18.00	
1	Couvercle de "manholes",.....à	11.00	11.00	
1	Traverse de Chemin de fer,.....à	50.00	50.00	
1	Puisard St. Georges,.....à	45.00	45.00	
59 1/2	Verges cubes de roc enlevées en-dessous et près des tuyaux d'aqueduc de la Cité de Montréal, le tout sans miner,.....à	7.00	416.50	5401.40
	A reporter.....			\$168814.69



	Rapporté.....			\$168814.69
	AVENUE ATWATER( De la Rue St. Jacques à la Rue St. Antoine)			
227 2/3	Verges courantes d'égout en grès de 15" de diamètre,.....à	9.20	2094.53	
10 1/4	Verges de "manholes",.....à	6.75	69.19	
3	Couvercles de "manholes",.....à	11.00	33.00	
0	Puisard St. Georges,.....à	45.00		
80	Verges cubes de roc,.....à	3.50	<u>280.00</u>	2476.72
	AVENUE MARIN ( De la rue St. Jacques à la Rue St. Antoine)			
212 1/3	Verges courantes d'égout en briques de 3' x 2', y compris les "cradles",.....à	9.75	2070.25	
6 3/4	Verges de "manholes",.....à	6.78	45.56	
3	Couvercles de "manholes",.....à	11.00	33.00	
3	Puisards St. Georges, .....à	45.00	135.00	
50	Verges cubes de roc,.....à	3.50	<u>175.00</u>	2458.81
	AVENUE WALKER( De la Rue St. Jacques à la Rue St. Antoine)			
207 1/3	Verges courantes d'égout en briques de 3' x 2', y compris les "cradles",.....à	9.65	2000.76	
7	Verges de "manholes",.....à	6.75	47.25	
3	Couvercles de "manholes",.....à	11.00	33.00	
2	Puisards St. GEORGES,.....à	45.00	90.00	
50	Verges cubes de roc,.....à	3.50	<u>175.00</u>	2346.01
	AVENUE LAURIER.( De. st. Jacques à St. Antoine.)			
202 1/3	Verges courantes d'égout en briques de 3' x 2', y compris les "cradles",.....à	9.65	1952.51	
7 1/2	Verges de "manholes",.....à	6.75	50.62	
3	Couvercles de "manholes",.....à	11.00	33.00	
4	Puisards St. Georges,.....à	45.00	180.00	
50	Verges cubes de roc,.....à	3.50	<u>175.00</u>	2391.13
	A reporter.....			\$178487.36

	Rapporté.....			\$178487.36
	RUE ST.JEAN ( Du Canal Lachine à la rue Notre Dame.)			
325' / 3	Verges courantes d'égout en briques de 3' x 2', y compris les " cradles",.....à	9.70	3115.73	
68	Verges courantes d'égout en grès de 12".....à	6.00	408.00	
5' / 4	Verges de "manholes",.....à	6.75	35.44	
2	Couvercles de "manholes",.....à	11.00	22.00	
4	Puisards St. Georges,.....à	45.00	<del>180.00</del>	3801.17
	RUE LACROIX( St. Ambroise à Notre Dame.)			
278' / 3	Verges courantes d'égout en bri- ques de 3' x 2', y compris les " cradles".....à	9.80	2727.66	
9' / 4	Verges de "manholes".....à	6.75	62.44	
4	Couvercles de "manholes".....à	11.00	44.00	
4	Puisards St. Georges,.....à	45.00	180.00	
21 2/3	Verges courantes d'égout en grès de 12".....à	3.50	<u>75.83</u>	3089.93
	RUE BREWSLER ( De St. Jacques à St. Antoine.)			
212' / 3	Verges courantes d'égout en bri- ques de 3' x 2', y compris les " cradles",.....à	14.60	3100.06	
5 3/4	Verges de " manholes ",.....à	6.75	38.81	
2	Couvercles de " manholes",.....à	11.00	22.00	
200	Verges cubes de roc,.....à	3.50	<del>700.00</del>	3860.87
	AVENUE BELAIR.( De St. Jacques à St. Antoine)			
221	Verges courantes d'égout en bri- ques de 3'x2', y compris les " cradles".....à	14.00	3094.00	
5' / 2	Verges de "manholes",.....à	6.75	37.12	
2	Couvercles de " manholes",.....à	11.00	22.00	
200	Verges cubes de roc.....à	3.50	<u>700.00</u>	3853.12
	A reporter.....			\$193092.45

		Rapporté.....		\$193092.45
<u>RUE ROSE DE LIMA</u> ( De Richelieu à St. Jacques.)				
194' / 3	Verges courantes d'égout en briques de 3' x 2', y compris les " cradles".....à	9.60	1865.60	
1	Traverse de Cheminée fer	50.00	<u>50.00</u>	1915.60
<u>RUE ROSE DE LIMA</u> ( De lan Rue St. Jacques à St. Antoine)				
224	Verges courantes d'égout en briques de 3' x 2' y compris les " cradles".....à	9.50	2128.00	
150	Verges cubes de roc.....à	3.50	525.00	
5' / 2	" de "manholes",.....à	6.75	37.12	
2	Couvercles de "manholes";.....à	11.00	22.00	
4	Puisards St. Georges,.....à	45.00	<u>180.00</u>	2892.12
<u>RUE ROSE DE LIMA</u> ( De St. Ambroise à Notre Dame.)				
352	Verges courantes d'égout en briques de 3' x 2', y compris les " cradles",.....à	9.30	3273.60	
4 3/4	Verges de "manholes",.....à	6.75	32.06	
2	Couvercles de "manholes,.....à	11.00	22.00	
4	Puisards St. Georges,.....à	45.00	180.00	
30	Verges courantes d'égout en grès de 12",.....à	4.00	<u>120.00</u>	3627.66
<u>RUE BOURGET</u> ( De St. Ambroise à Richelieu)				
342 2/3	Verges courantes d'égout en briques de 3' x 2'; y compris les " cradles",.....à	9.60	<u>3289.60</u>	
124	Verges courantes d'égout en grès de 12".....à	5.60	<u>694.40</u>	
A reporter.....			\$3984.00	201527.82



21

	Rapporté.....		\$3934.00	\$201527.82
5 1/4	Verges de "manholes".....à	6.75	35.44	
2	COUVERCLES de "manholes",.....à	11.00	22.00	
6	Puisards St. Georges,.....à	45.00	270.00	
4 1/2	Verges cubes de roc.....à	3.50	15.75	4327.19
RUE BOURGET ( De St; Jacques à St; Antoine)				
213 2/3	Verges courantes d'égout en briques de 3' x 2', y compris les "cradles",.....à	12.75	2724.25	
4 1/4	Verges de "manholes",.....à	6.75	28.69	
2	Couvercles de "manholes",.....à	11.00	22.00	2774.94
RUE TURGEON ( De St. Ambroise à Notre Dame.)				
347 1/3	Verges courantes d'égout en briques de 3' x 2', y compris les "cradles",.....à	9.80	3403.86	
43 1/3	Verges courantes d'égout en grès de 12",.....à	4.00	173.33	
4 3/4	Verges de "manholes",.....à	6.75	32.06	
2	Couvercles de "manholes",.....à	11.00	22.00	
6	Puisards St. Georges,.....à	45.00	270.00	3901.25
RUE St. AUGUSTIN ( De St. Ambroise à Notre Dame)				
404	Verges courantes d'égout en briques de 3' x 2', y compris les "cradles",.....à	10.70	4322.80	
6 1/2	Verges de "manholes",.....à	6.75	43.87	
2	Couvercles de "manholes",.....à	11.00	22.00	
5	Puisards St. Georges,.....à	45.00	225.00	
29	Verges cubes de roc,.....à	3.50	101.50	4715.17
RUE ANNIE, ( De St. Jacques à St. Antoine)				
243 1/3	Verges courantes d'égout en briques			
	A reporter.....			\$217246.37

22

	Rapporté.....			\$217246.37
	de 3' x 2', y compris les "cradles",.....à	10.50	\$2555.00	
3 1/2	Verges de "manholes",.....à	6.75	23.62	
2	Couvercles de "manholes",.....à	11.00	22.00	
2				
2	Puisards St. Georges,.....à	45.00	90.00	2690.62
<u>AVENUE DU PARC ( De la rue St. Jacques à la rue Ste. Anne)</u>				
365 1/3	Verges courantes d'égout en briques de 3' x 2', y compris les "cradles",.....à	9.65	3525.46	
9 1/3	Verges de "manholes",.....à	6.75	62.98	
4	Couvercles de " manholes ".....à	11.00	44.00	
5	Puisards St. Georges,.....à	45.00	225.00	
5	Verges cubes de roc,.....à	3.50	17.50	3874.94
<u>AVENUE AGNES. ( De la rue St. Jacques à la Rue Ste. Anne)</u>				
388	Verges courantes d'égout en briques de 3' X 2', y compris les " cradles",.....à	9.60	2724.80	
8 3/4	Verges de " manholes ",.....à	6.75	59.06	
4	Couvercles de " manholes ",...à	11.00	44.00	
6	Puisards St. Georges,.....à	45.00	270.00	
45	Verges cubes de roc,.....à	3.50	157.50	4255.36
<u>AVENUE METCALF. ( Du Chemin de fer du G.T. R. à la rue Notre Dame)</u>				
36 2/3	Verges courantes d'égout en grès de 12" de diamètre,.....à	5.75	210.83	
3 1/4	Verges courantes de "manholes".à	6.75	21.94	
1	Couvercle de "manholes,.....à	11.00	11.00	
2	Puisards St. Georges,.....à	45.00	90.00	333.77
<u>AVENUE METCALF ( De St. Jacques à St. Antoine)</u>				
274 2/3	Verges courantes d'égout en briques de 3' x 2', y compris les "cradles",.....à	9.60	2636.80	
5	Verges de "manholes",.....à	6.75	33.75	
2	Couvercles de "Manholes".;.....à	11.00	22.00	
3	Puisards St. Georges,.....à	45.00	135.00	
147	Verges cubes de roc,.....à	3.50	514.50	3342.05
<u>PLACE St. HENRI ( De la rue Notre Dame à la Rue St. Jacques.)</u>				
74	Verges courantes d'égout en grès de 15" de diamètre,.....à	8.75	647.50	
2	Puisards St. Georges,.....à	45.00	90.00	
1	Traverse de Chemin de fer.....à		50.00	787.50
	A reporter.....			\$232530.61

		Rapporté.....		\$232530.61
<u>RUE St. PIERRE ( De au nord de St. Jacques au nord de St. Antoine)</u>				
290	Verges courantes d'égout en briques de 3' x 2', y compris les "CRADLES",.....à	9.60	2734.00	
6½	Verges courantes de "manholes",.....à	6.75	42.75	
3	Couvercles de "manholes",.....à	11.00	33.00	
6	Puisards St. Georges,.....à	45.00	270.00	3129.75
<u>RUE STE. ZOE (</u>				
76	Verges courantes d'égout en grès de 12",.....à	5.60	425.60	
5½	Verges de "manholes",.....à	6.75	37.12	
2	Couvercles de "manholes",.....à	11.00	22.00	
0	Puisard St. Georges,.....	45.00		
6	Verges cubes de roc,.....à	3.50	21.00	505.72
<u>RUE St. FERDINAND ( De St. Ambroise à St. Jacques)</u>				
539	Verges courantes d'égout en briques de 3' x 2', y compris les "cradles",.....à	12.20	6575.80	
24½	Verges de "manholes",.....à	6.75	165.37	
6	Couvercles de "manholes",.....à	11.00	66.00	
9	Puisards St. Georges,.....à	45.00	405.00	
274	Verges de roc,.....à	3.50	959.00	8171.17
<u>RUE St. FERDINAND De St. Jacques à St. Antoine)</u>				
211 ⅓	Verges courantes d'égout en briques de 3' x 2', y compris les "cradles",.....à	10.00	2113.33	
11	Verges courantes d'égout de tuyau en grès de 12",.....à	4.00	44.00	
5	Verges de "Manholes",.....à	6.75	33.75	
2	Couvercles de "manholes",.....à	11.00	22.00	
3	Puisards St. Georges,.....à	45.00	135.00	
16	Verges de roc,.....à	3.50	56.00	2404.08
<u>RUE St. PHILIPPE ( De St. Ambroise au Chemin de fer du G. T. R.)</u>				
499	Verges courantes d'égout en briques de 3' x 2', y compris les "cradles",.....à	11.00	5489.00	
10½	Verges de "manholes",.....à	6.75	70.87	
A reporter.....			\$5559.87	\$246741.33



24

	Rapporté.....		\$5559.37	\$246741.33
4	Couvercles de "manholes",.....à	11.00	44.00	
12	Puisards St. Georges,.....à	45.00	540.00	6143.87
	RUE St. PHILIPPE ( Du Chemin du G. T. R. à la rue St. Jacques)			
113 2/3	Verges courantes d'égout en grès de 12" de diamètre,.....à	6.75	766.00	
2 2/3	Verges de " manholes ",.....à	6.75	18.00	
1	Couvercle de " manhole",.....à	11.00	11.00	
2	Puisards St. Georges,.....à	45.00	90.00	384.00
	RUE St. PHILIPPE ( Du nord de la Rue St. Jacques à la rue St. Antoine)			
80	Verges courantes d'égout en briques de 3' x 2', y compris les "cradles",.....à	9.70	776.00	
66 2/3	Verges courantes d'égout en grès de 15",.....à	4.50	366.66	
3 1/3	Verges de "manholes ",.....à	6.75	22.50	
1	Couvercle de "manhole",.....à	11.00	11.00	
4	Puisards St. Georges,.....à	45.00	180.00	1356.16
	RUE Ste. MARGUERITE ( De la Rue Ste. Ambroise au Chemin de Fer G. T. R.)			
499 1/2	Verges courantes d'égout en briques de 3' x 2', y compris les " Cradles",.....à	9.60	4793.60	
9 1/4	Verges de " manholes ",.....à	6.75	63.44	
4	Couvercles de " manholes",....à	11.00	44.00	
14	Puisards St. Georges,.....à	45.00	630.00	5531.04
	RUE Ste. MARGUERITE ( Du Chemin de fer du G. T. R. à la Rue Regneau.)			
187 1/2	Verges courantes d'égout en briques de 3' x 2', y compris les " cradles".....à	10.00	1873.33	
	A reporter.....		\$1873.33	\$260656.40

25

		Rapporté.....	\$1873.33	\$260656.40
4 3/4	Verges de "manholes",.....à	6.75	32.06	
3	Couvercles de "manholes",.....à	11.00	33.00	
6	Puisards St. Georges,.....à	45.00	270.00	
127 1/3	Verges courantes d'égout en grès de 12",.....à	5.00	<u>764.00</u>	2972.39
 RUE BEAUDOIN. ( De la Rue St. Ambroise au Chemin de fer du G. T. R)				
490	Verges courantes d'égout en briques de 3' x 2', y compris les " cradles",.....à	9.10	4459.00	
7	Verges de "manholes",.....à	6.75	47.25	
4	Couvercles de "manholes",.....à	11.00	44.00	
8	Puisards St. Georges,.....à	45.00	<u>360.00</u>	4910.25
 RUE St. ALPHONSE ( Du Chemin de Fer du G. T. R. à la rue St. Jacques)				
104 1/3	Verges courantes d'égout en briques de 3' x 2', y compris les " cradles",.....à	9.90	1032.90	
1 3/4	Verges courantes de "manholes",.....à	6.75	11.81	
1	Couvercle de "manhole",.....à	11.00	11.00	
2	Puisards St. Georges,.....à	45.00	<u>90.00</u>	1145.71
 RUE St. ALPHONSE. ( De la Rue St. Jacques, près de la Rue Regneau.)				
204 2/3	Verges courantes d'égout en briques de 3' x 2', y compris les " cradles",.....à	9.75	1995.50	
2 2/3	Verges de "Manholes",.....à	6.75	18.00	
1	Couvercle de "manhole",.....à	11.00	11.00	
1	Puisard St. Georges,.....à	45.00	<u>45.00</u>	2069.50
 RUE St. PAUL ( De St. Jacques à St. Antoine)				
100	Verges courantes d'égout en briques de 3' x 2', y compris les " cradles",.....à	10.75	<u>1075.00</u>	
A reporter.....			\$1075.00	\$271754.25

26

	Rapporté.....		\$1075.00	\$271754.25
0	Couvercle de "manhole",.....à	11.00		
3	Puisards St. Georges,.....à	45.00	135.00	1210.00
	RUE DELINELLE ( De aunord de St. Ambroise au Chemin de fer du G.T. R.)			
387 2/3	Verges courantes d'égout en briques de 3' x 2', y compris les "cradles",.....à	10.00	3876.66	
14 1/2	Verges de "Manholes",.....à	6.75	97.88	
6	Couvercles de "manholes",.....à	11.00	66.00	
5	Puisards St. Georges,.....à	45.00	225.00	4265.54
	RUE DELINELLE ( Du Chemin de fer du G. T. R. à la Rue St. Jacques)			
181 2/3	Verges courantes d'égout en briques de 3' x 2', y compris les "cradles",.....à	10.60	1925.66	
4 3/4	Verges de "manholes",.....à	6.75	32.06	
2	Couvercles de "manholes",.....à	11.00	22.00	
2	Puisards St. Georges,.....à	45.00	90.00	2069.72
	RUE Ste. ELIZABETH ( De près de la Rue St. Ambroise au Chemin de fer du G.T. R.)			
485 1/3	Verges courantes d'égout en briques de 3' x 2', y compris les "cradles",.....à	9.70	4688.33	
9 1/4	Verges de "manholes",.....à	6.75	62.44	
4	Couvercles de "manholes",.....à	11.00	44.00	
7	Puisards St. Georges,.....à	45.00	315.00	5109.77
	RUE Ste. ELIZABETH ( Du chemin de fer du G. T. R. à la Rue St. Jacques )			
241 2/3	Verges courantes d'égout en briques de 3' x 2', y compris			
	A reporter.....			\$284409.28



27

	Rapporté.....			\$284409.28
	les "cradles",.....à	11.50	2779.16	
5 1/4	Verges de "manholes",.....à	6.75	35.44	
2	Couvercles de "manholes",.....à	11.00	22.00	
5	Puisards St. Georges,.....à			
		45.00	225.00	3061.60
RUE STE. ELIZABETH ( De la Rue St. Jacques à la Limite de Westmount )				
-----				
157	Verges courantes d'égout en briques de 4' x 2' 8", y compris les "cradles",.....à	11.60	1821.20	
8 1/2	Verges courantes de "manholes",.....à	6.75	57.38	
2	Couvercles de "manholes",.....à	11.00	22.00	
0	Puisard St. Georges,.....	45.00		
1	Grand Puisard spécial à la limite de Westmount,.....à		150.00	2050.58
RUE BUTTERNUT ( De la Rivière St. Pierre à la Rue Lime )				
106 2/3	Verges courantes d'égout en grès de 12" de diamètre, y compris les planchers en madriers de 3",.....à	5.00	533.33	
1 1/4	Verge courante de "manhole",.....à	6.75	8.44	
1	Couvercle de "manhole",.....à	11.00	11.00	552.77
RUE St. REMI ( De la Rivière St. Pierre à l'Ave. PALM. )				
93	Verges courantes d'égout en briques de 3' x 2' avec accu - lées, plateforme en madriers de 3" reposant sur un grillage en bois supporté sur des pilotis, (2074 pieds de pilotis le tout			
	A reporter.....			\$290074.23

28

	Rapporté.....			\$290074.23
	complet,.....à	23.85	2218.05	
1	Verge courante de "manhole",...à	8.75	8.75	
1	Couvercle de "manhole",.....à	11.00	11.00	
1	Décharge d'égout comprenant 12' de tuyau de fonte de 3'-0" de diamètre intérieur, fondation et mur de béton, le tout complet.....à		250.00	
1	Puisard St. Georges.....à	45.00	45.00	2532.80
<u>RUE St. REMI ( De la Rue Notre Dame au Chemin de la Côte St. Paul )</u>				
173	Verges courantes d'égout en briques de 3' x 2', y compris les " cradles",.....à	8.90	1539.70	
62	Verges courantes d'égout en briques de 3' x 2' avec culée en briques,.....à	22.00	1364.00	
5	Verges courantes de "manholes"à	6.75	33.75	
3	Couvercles de "manholes",.....à	11.00	33.00	
4	Puisards St. Georges.....à	45.00	180.00	3150.45
<u>CHEMIN DE LA COTE St. PAUL 5 De la Rue St. Rémi à la Rue St. Antoine.)</u>				
304 2/3	Verges courantes d'égout en briques de 3' x 2', y compris les " cradles",.....à	9.60	2921.60	
6 1/4	Verges courantes de " manholes".....à	6.75	42.19	
3	Couvercles de "manholes",.....à	11.00	33.00	
2	Traverses de Chemin de fer.....à		100.00	3096.79
				\$298854.27
	15% pour imprévus et bénéfiques de l'entrepreneur.....			44828.14
	Services de l'Ingénieur 5% sur le tout, soit			\$343682.41
	A reporter.....			17184.12
				\$360866.53

29

	Rapporté.....	\$360866.53
	Payé à la Cité de Ste.Cunégonde pour droit de connexion.....	<u>6500.00</u>
		\$367366.53
	Reçu de la Ville de WESTMOUNT pour sa quote part du coût des égouts des rues St. ANTOINE & ROSE DE LIMA.....	<u>5696.78</u>
		\$361669.75
en 1903.	Payé à la Cité de Montréal pour droits drainage, sous forme de contribution au coût de l'agran- dissement du collecteur de la rue St. Jacques.....	<u>33000.00</u>
	GRAND TOTAL.....	\$394669.75



P23/E3,5

30

Faint, illegible text, possibly bleed-through from the reverse side of the page.

P23/E3,5

**J. EMILE VANIER**  
**Ingénieur et Architecte**

BUREAUX:  
NO. 107 RUE ST-JACQUES  
MONTREAL

31

BILAN DE LA CITE DE St. HENRI

AU 31 DECEMBRE 1903.

- E G O U T S -

Par une convention faite en 1903 avec la Cité de MONTREAL, la Corporation de la Cité de St. Henri s'est engagée à intervenir pour une somme de \$33,000.00 dans le coût de la construction d'un égout collecteur, Rue St. JACQUES payable en 14 annuités. *debutées @ 4% annuel 6 mois par leur 14 ans*

2000	Ventes carrées de pavés en ciment	1.20	1680.00
2001	Ventes carrées de trottoirs en ciment	1.10	1540.00
2002	Ventes carrées de pavés en ciment	0.90	1260.00
2003	Ventes carrées de trottoirs en ciment	0.80	1120.00
2004	Ventes carrées de pavés en ciment	0.70	980.00
2005	Ventes carrées de trottoirs en ciment	0.60	840.00
2006	Ventes carrées de pavés en ciment	0.50	700.00
2007	Ventes carrées de trottoirs en ciment	0.40	560.00
2008	Ventes carrées de pavés en ciment	0.30	420.00
2009	Ventes carrées de trottoirs en ciment	0.20	280.00
2010	Ventes carrées de pavés en ciment	0.10	140.00
2011	Ventes carrées de trottoirs en ciment	0.10	140.00
2012	Ventes carrées de pavés en ciment	0.10	140.00
2013	Ventes carrées de trottoirs en ciment	0.10	140.00
2014	Ventes carrées de pavés en ciment	0.10	140.00
2015	Ventes carrées de trottoirs en ciment	0.10	140.00
2016	Ventes carrées de pavés en ciment	0.10	140.00
2017	Ventes carrées de trottoirs en ciment	0.10	140.00
2018	Ventes carrées de pavés en ciment	0.10	140.00
2019	Ventes carrées de trottoirs en ciment	0.10	140.00
2020	Ventes carrées de pavés en ciment	0.10	140.00
2021	Ventes carrées de trottoirs en ciment	0.10	140.00
2022	Ventes carrées de pavés en ciment	0.10	140.00
2023	Ventes carrées de trottoirs en ciment	0.10	140.00
2024	Ventes carrées de pavés en ciment	0.10	140.00
2025	Ventes carrées de trottoirs en ciment	0.10	140.00
2026	Ventes carrées de pavés en ciment	0.10	140.00
2027	Ventes carrées de trottoirs en ciment	0.10	140.00
2028	Ventes carrées de pavés en ciment	0.10	140.00
2029	Ventes carrées de trottoirs en ciment	0.10	140.00
2030	Ventes carrées de pavés en ciment	0.10	140.00

P23/E3,5

32 "B"

**J. EMILE VANIER**  
**Ingenieur et Architecte**

BUREAUX:  
 NO. 107 RUE ST-JACQUES  
 MONTREAL

CITE DE St. HENRI

BILAN AU 31 DECEMBRE 1903.

VOIERIE ET TROTTOIRS.

<u>RUE St. ANTOINE.</u>			
16967	Verges carrées de terrassement et de macadamisage,.....à	1.32	\$22396.44
X 4449	Verges carrées de trottoirs,.....à	1.10	4893.90
276	Verges carrées de passerelles en bois,.....à	0.90	248.40
			<u>\$27538.74</u>
<u>RUE St. JACQUES ( De Atwater à Place St. Henri, et de Place St. Henri à Barrière)</u>			
26538	Verges carrées de terrassements et macadamisage,.....à	1.32	35030.16
8659	Verges carrées de trottoirs en bois,.....à	1.10	9524.90
526	Verges carrées de passerelles en bois,.....à	0.90	473.40
29	Verges carrées de passerelles en pierre,.....à	2.50	72.50
240	Verges carrées de trottoirs anciens,.....à	2.35	564.00
170	Pds; courants de bordure en ciment,.....à	0.75	127.50
27	Pds; courants de bordure en pierre,.....à	1.00	27.00
29	Verges carrées de pavage pour trottoirs en blocs de scorie,.....à	4.20	121.80
			<u>45941.26</u>
<u>RUE ALBERT.</u>			
4109	Verges carrées de terrassements et macadamisage,.....à	1.32	5423.88
851	Verges carrées de trottoirs en bois,.....à	1.10	936.10
52	Verges carrées de passerelles en bois,.....à	0.90	46.80
			<u>6406.78</u>
<u>RUE DELISLE.</u>			
2284	Verges carrées de terrassements et macadamisage,.....à	1.32	3014.88
786	Verges carrées de trottoirs en bois,.....à	1.10	864.60
66	Verges carrées de passerelles en bois,.....à	0.90	59.40
			<u>3938.88</u>
	A reporter,.....		<u>58328.66</u>



	Rapporté.....			\$83825.66
	<u>RUE RICHELIEU.</u>			
4655	Verges carrées de terrassements et macadamisage,.....à	1.32	\$6144.60	
1048	Verges carrées de trottoirs en bois,.....à	1.10	1152.80	
55	Verges carrées de passerelles en bois,.....à	0.90	49.50	7346.90
	<u>RUE NOTRE DAME ( De Atwater au Pont du G. T. R. à la limite ouest)</u>			
76364	Verges carrées de pavage en asphalte,.....à	3.28	25047.39	
433	Verges carrées de pavage en blocs de scorie,.....à	4.20	1818.60	
3401.16	Pieds courants de bordure en pierre de 9" x 12" posées,.....à	0.95	3231.10	
19951	Verges carrées de terrassement et macadamisage,..... à	1.32	26335.32	
7582	Verges carrées de trottoirs en bois,.....à	1.10	8340.20	
306	Verges carrées de passerelles en bois,.....à	0.90	275.40	
157	Verges carrées de trottoirs de ciment,.....à	2.35	368.95	
198	Pds. courants de bordure en pierre de 9" x 12", posée pour le trottoir ci-dessus,.....à	0.95	188.10	65605.06
	<u>RUE Ste. EMELIE ( De l'Ave. Atwater à la rue Maria)</u>			
5555	Verges carrées de terrassement et macadamisage,.....à	1.32	7332.60	
1634	Verges carrées de trottoirs en bois,.....à	1.10	1797.40	
117	Verges carrées de passerelles en bois,.....à	0.90	105.30	9235.30
	<u>RUE Ste. EMELIE ( De St. Ferdinand à l'Abattoir.)</u>			
2913	Verges carrées de terrassement et macadamisage,.....à	1.32	3845.16	
769	Verges carrées de trottoirs en bois,.....à	1.10	845.90	
89	Verges carrées de passerelles en bois,.....à	0.90	80.10	4771.16
	A reporter.....			\$170784.08

	Rapporté.....			\$170784.08
	<u>RUE Ste. EMELIE ( De Delinelle à Ste. Elizabeth)</u>			
636	Verges carrées de terrassements et macadamisage,.....à	1.32	839.52	
124	Verges carrées de trottoirs en bois,.....à	1.10	136.40	
24	Verges carrées de passerelles en bois,.....à	0.90	21.60	997.52
	<u>RUE St. AMBROISE ( De St. Jean à Ste. Elizabeth)</u>			
12420	Verges carrées de terrassements et macadamisage,.....à	1.32	16394.40	
2269	Vgs. carrées de trottoirs en bois	1.10	2495.90	
51	Verges carrées de passerelles en bois,.....à	0.90	45.90	18936.20
	<u>RUE St. ANTOINE ( De Ste. Elizabeth au Chemin de la Côte St. Paul.) Ainsi que l'extrémité de la Rue St. Rémi entre la Rivière St. Pierre et la rue St. Ambroise.</u>			
10000	Vgs. cubes de terrassements,....à	1.05	10500.00	
3564	Vgs. Cubes de terre noire à enlever et charroyer ailleurs,....à	0.55	1960.20	
9773	Vgs. Carrées de macadamisage, ..à	0.85	8307.05	
	Pour terrassements et macadamisage Rue St. Rémi,.....à		937.40	
80	Verges cubes de maçonneries en pierre sèche pour extrémités de " culverts",.....à	3.00	240.00	
	Pour couvrir le macadam d'une couche de terre,.....		845.00	
7000	Pds. B.M. de madriers de 3" pour " culverts",.....à	50.00	350.00	
297	Verges carrées de trottoirs en bois,.....à	1.10	326.70	23466.35
	<u>AVENUE ATWATER ( De St. Antoine à Notre Dame)</u>			
7065	Vgs. carrées de terrassements et macadamisage,.....à	1.32	9325.80	
1407	Verges carrées de trottoirs en bois,.....à	1.10	1547.70	
111	Verges carrées de passerelles en bois,.....à	0.90	99.90	10973.40
	A reporter.....			\$225157.55

	Rapporté.....			\$225157.55
	<u>AVENUE ATWATER ( De la Rue Notre Dame au Canal Lachine).</u>			
3403	Verges carrées de terrassements et macadamisage,.....	1.32	4491.96	
700	Verges carrées de trottoirs en bois,.....	1.10	770.00	5261.96
	<u>AVENUE MARIN.</u>			
2434	Verges carrées de macadamisage et terrassements,.....	1.32	3212.88	
741	Verges carrées de trottoirs en bois,.....	1.10	815/10	
25	Verges carrées de passerelles en bois,.....	0.90	22.50	4050.48
	<u>AVENUE WALKER.</u>			
2409	Verges carrées de terrassements et macadamisage,.....	1.32	3179.88	
871	Verges carrées de trottoirs en bois.....	1.10	958.10	
25	Verges carrées de passerelles en bois,.....	0.90	22.50	4160.48
	<u>AVENUE LAURIER.</u>			
2352	Verges carrées de terrassements et macadamisage,.....	1.32	3104.64	
858	Verges carrées de trottoirs en bois,.....	1.10	943.80	
25	Verges carrées de passerelles en bois,.....	0.90	22.50	4070.94
	<u>AVENUE BREWSTER.</u>			
2636	Verges carrées de terrassements et macadamisage,.....	1.32	3479.52	
231	Verges carrées de trottoirs en bois,.....	1.10	254.10	
46	Verges carrées de passerelles.....	0.90	41.40	3775.02
	<u>AVENUE BROWN. ?</u>			
	A reporter.....			\$246475.43



36

			Rapporté.....	\$246476.48
<u>RUE ROSE DE LIMA ( De St/Antoine à St. Jacques )</u>				
2577	Verges carrées de terrassements et macadamisage.....à	1.82	3401.64	
278	Verges carrées de trottoirs en bois.....à	1.10	305.80	
26	Verges carrées de passerelles en bois.....à	0.90	<u>23.40</u>	\$3730.84
<u>RUE ROSE DE LIMA ( De St. Jacques à Notre Dame)</u>				
3209	Verges carrées de terrassements et macadamisage,.....à	1.82	4235.88	
531	Verges carrées de trottoirs en bois,.....à	1.10	584.10	
17	Verges carrées de passerelles en bois,.....à	0.90	<u>15.80</u>	4835.28
<u>RUE ROSE DE LIMA ( De Notre Dame à St. Ambroise )</u>				
3986	Verges carrées de terrassements et macadamisage,.....à	1.82	5195.52	
1884	Verges carrées de trottoirs en bois,.....à	1.10	1467.40	
38	Verges carrées de passerelles en bois,.....à	0.90	<u>34.20</u>	6697.12
<u>RUE BOURGET ( De St. Antoine à St. Jacques)</u>				
755	Verges carrées de terrassements et macadamisage,.....à	1.82	996.60	
107	Verges carrées de trottoirs en bois,.....à	1.10	117.70	
13	Verges carrées de passerelles en bois.....à	0.90	<u>11.70</u>	1126.00
<u>RUE BOURGET ( De Richelieu à Notre Dame)</u>				
673	Verges carrées de terrassements et macadamisage,.....à	1.82	888.36	
208	Verges carrées de trottoirs en bois	1.10	<u>228.80</u>	1117.16
				<u>\$263982.88</u>
A reporter.....				

	Rapporté.....			\$263982.88
	<u>RUE BOURGET</u> ( De Notre Dame au Canal Lachine.)			
5278	Verges carrées de terrassements et macadamisage.....à	1.82	6966.96	
1532	Verges carrées de trottoirs en bois.....à	1.10	1685.20	
36	Verges carrées de passerelles.à	0/90	<u>32.40</u>	8684.56
	<u>RUE ANNIE</u> ( De St. Antoine à St. Jacques )			
2591	Verges carrées de terrassements et macadamisage.....à	1.82	3420.12	
496	Verges carrées de trottoirs en bois,.....à	1.10	545.60	
18	Verges carrées de passerelles en bois.....à	0.90	<u>16.20</u>	3981.92
	<u>AVENUE DU PARC</u> ( De St. Antoine à St. Jacques)			
4247	Verges carrées de terrassements et macadamisage.....à	1.82	5606.04	
1220	Verges carrées de trottoirs en bois.....à	1.10	1342.00	
52	Verges carrées de passerelles.....à	0.90	<u>46.80</u>	6994.84
	<u>RUE DU PARC.</u>			
627	Verges carrées de terrassements et macadamisage.....à	1.82	827.64	
253	Verges carrées de trottoirs en bois.....à	1.10	278.30	
18	Verges carrées de passerelles en bois.....à	0.90	<u>16.20</u>	1122.14
	<u>RUE AGNES.</u>			
3807	Verges carrées de terrassements et macadamisage.....à	1.82	5025.24	
806	Verges carrées de trottoirs en bois.....à	1.10	886.60	
149	Verges carrées de passerelles en bois.....à	0.90	<u>44.70</u>	5955.84
	A reporter.....			\$290722.28

	Rapporté.....			\$290722.23
	<b>RUE METCALFE ( De nord St.Antoine à St. Jacques )</b>			
2483	Verges carrées de terrassements et macadamisage.....à	1.82	\$211.56	
635	Verges carrées de trottoirs en bois.....à	1.10	698.50	
12	Verges carrées de passerelles.....à	0.90	10.80	3920.86
	<b>RUE METCALFE. ( De St. Jacques à Notre Dame)</b>			
772	Verges carrées de terrassements et macadamisage.....à	1.82	1019.04	
297	Verges carrées de trottoirs en bois.....à	1.10	326.70	
22	Verges carrées de passerelles en bois.....à	0.90	19.80	1365.54
	<b>RUE St.PIERRE</b>			
2893	Verges carrées de terrassements et macadamisage.....à	1.82	3818.76	
957	Verges carrées de trottoirs en bois.....à	1.10	1052.70	
94	Verges carrées de passerelles en bois.....à	0.90	84.60	4956.06
	<b>RUE St. FERDINAND( De St. Antoine à St. Jacques)</b>			
2094	Verges carrées de terrassements et macadamisage.....à	1.82	2764.08	
1026	Verges carrées de trottoirs en bois.....à	1.10	1128.60	
48	Verges carrées de passerelles en bois.....à	0.90	43.20	3935.88
	<b>RUE St.FERDINAND( De St.Jacques à St/ Ambroise)</b>			
4720	Verges carrées de terrassements et macadamisage.....à	1.82	6230.40	
1677	Verges carrées de trottoirs en bois.....à	1.10	1844.70	
47	Verges carrées de passerelles en bois.....à	0.90	42.30	8117.40
	<b>A reporter.....</b>			<b>\$313017.97</b>



	Rapporté.....			\$318017.97
	<u>RUE St. PHILIPPE</u> ( De nord St. Antoine à St. Jacques.)			
2149	Verges carrées de terrassements et macadamisage,.....à	1.82	2836.68	
798	Verges carrées de trottoirs en bois,,.....à	1.10	877.80	
50	Verges carrées de passerelles en bois.....à	0.90	<u>45.00</u>	3759.48
	<u>RUE St. PHILIPPE</u> ( De St. Jacques à St. Ambroise)			
6533	Verges carrées de terrassements et macadamisage.....à	1.82	8623.56	
2324	Verges carrées de trottoirs en bois,.....à	1.10	2556.40	
128	Verges carrées de passerelles en bois.....à	0.90	<u>115.20</u>	11295.16
	<u>RUE Ste. MARGUERITE</u> ( De nord St. Antoine à St. Jacques)			
1613	Verges carrées de terrassements et macadamisage.....à	1.82	2129.16	
778	Verges carrées de trottoirs en bois.....à	1.10	855.80	
42	Verges carrées de passerelles en bois.....à	0.90	<u>37.80</u>	3022.76
	<u>RUE Ste. MARGUERITE.</u> ( De St. Jacques à St. Ambroise)			
6996	Verges carrées de terrassements et macadamisage.....à	1.82	9234.72	
2469	Verges carrées de trottoirs en bois.....à	1.10	2715.90	
109	Verges carrées de passerelles en bois.....à	0.90	<u>98.10</u>	12048.72
	<u>RUE LANGEVIN.</u>			
2032	Verges carrées de terrassements et macadamisage.....à	1.82	2682.24	
677	Verges carrées de trottoirs en bois.....à	1.10	744.70	
60	Verges carrées de passerelles en bois.....à	0.90	<u>54.00</u>	3486.94
	<u>Rue St. Alphonse</u> ( De nord St. Antoine à St. Jacques)			
1496	Verges carrées de terrassements et macadamisage.....à	1.82	<u>1974.72</u>	
	A reporter.....			1974.72 \$346625.03

	Rapporté.....		\$1974.72	\$346625.03
645	Verges carrées de trottoirs en bois.....à	1.10	709.50	
29	Verges carrées de passerelles en bois,.....à	0.90	26.10	2710.32
	RUE St. ALPHONSE( De St.Jacques à Notre Dame.)			
1464	Verges carrées de trottoirs en bois.....à	1.10	510.40	
1406	Verges carrées de terrassements et macadamisage.....à	1.32	1855.92	
	RUE St.PAUL( De Nord St;Antoine à St. Jacques.)			
1068	Verges carrées de terrassements et macadamisage.....à	1.32	1409.76	
408	Verges carrées de trottoirs en bois,.....à	1.10	448.80	
39	Verges carrées de passerelles en bois,.....à	0.90	35.10	1893.66
	RUE Ste. ELIZABETH ( Glen de St. Jacques vers le nord à limite Westmount.)			
2814	Verges carrées de terrassements et de macadamisage.....à	1.32	3714.48	
387	Verges carrées de trottoirs en bois,.....à	1.10	425.70	
9	Verges carrées de passerelles en bois.....à	0.90	8.10	
8	Verges carrées de passerelles en blocs de scorie,.....à	3.70	29.60	4177.88
	RUE Ste. ELIZABETH ( De St.Jacques à St. Ambroise.)			
10921	Verges carrées de terrassements et macadamisage,.....à	1.32	14415.72	
3119	Verges carrées de trottoirs en bois,.....à	1.10	3430.90	
173	Verges carrées de passerelles en bois,.....à	0.90	155.70	18002.32
	RUE Ste.ELIZABETH ( De St.Ambroise au Canal Lachine)			
1778	Verges carrées de terrassements et macadamisage,.....à	1.32	2346.96	2346.96
	A reporter.....			\$378122.49

	Rapporté.....			\$378122.49
	<u>RUE St. JEAN ( De St.Jacques à Notre Dame)</u>			
2728	Verges carrées de terrassements et macadamisage,.....à	1.32	3600.96	
866	Verges carrées de trottoirs en bois,.....à	1.10	952.60	
53	Verges carrées de passerelles en bois,.....à	0.90	47.70	4601.26
	<u>RUE St.JEAN ( De Notre Dame au Canal Lachine.)</u>			
3657	Verges carrées de terrassements et macadamisage,.....à	1.32	4827.24	
775	Verges carrées de trottoirs en bois,.....à	1.10	852.50	
30	Verges carrées de passerelles en bois,.....à	0.90	27.00	5706.74
	<u>RUE LACROIX.</u>			
2859	Verges carrées de terrassements et macadamisage.....à	1.32	3773.88	
682	Verges carrées de trottoirs en bois,.....à	1.10	750.20	
28	Verges carrées de passerelles en bois,.....à	0.90	25.20	4549.28
	<u>RUE BARRE.</u>			
1250	Verges carrées de terrassements et macadamisage,.....à	1.32	1650.00	
217	Verges carrées de trottoirs en bois,.....à	1.10	238.70	
30	Verges carrées de passerelles en bois,.....à	0.90	27.00	1915.70
	<u>RUE TURGEON.</u>			
5217	Verges carrées de terrassements et macadamisage,.....à	1.32	6886.44	
1513	Verges carrées de trottoirs en bois,.....à	1.10	1664.30	
37	Verges carrées de passerelles en bois,.....à	0.90	33.30	8584.04
	A reporter.....			\$403479.51



		Rapporté.....		\$403479.51
<u>RUE St.AUGUSTIN.</u>				
4809	Verges carrées de terrassements et macadamisage,.....a	1.32	6347.88	
1530	Verges carrées de trottoirs en bois,.....a	1.10	1683.00	
38	Verges carrées de passerelles en bois,.....a	0.90	<u>34.20</u>	8065.08
<u>RUE MARIA.</u>				
1074	Verges carrées de terrassements et macadamisage,.....a	1.32	1417.68	
270	Verges carrées de trottoirs en bois,.....a	1.10	297.00	
10	Verges carrées de passerelles en bois,.....a	0.90	<u>9.00</u>	1723.68
<u>AVENUE DU DEPOT.</u>				
730	Verges carrées de terrassements et macadamisage,.....a	1.32	963.60	
122	Verges carrées de trottoirs en bois,.....a	1.10	134.20	
29	Verges carrées de passerelles en bois,.....a	0.90	<u>26.10</u>	1123.90
<u>RUELLE Ste.ZOE. ( De St.Ferdinand à St. Ambroise.)</u>				
968	Verges carrées de terrassements et macadamisage,.....a	1.32	1277.76	
275	Verges carrées de trottoirs en bois,.....a	1.10	302.50	
18	Verges carrées de passerelles en bois,.....a	0.90	<u>16.20</u>	1596.46
<u>RUELLE Ste.ZOE.( De St.Ambroise au Canal Lachine.)</u>				
631	Verges carrées de terrassements et macadamisage,.....a	1.32	832.92	
13	Verges carrées de passerelles en bois,.....a	0.90	<u>11.70</u>	844.62
<u>RUE St. JEAN BAPTISTE.</u>				
595	Verges carrées de terrassements et macadamisage,.....a	1.32	<u>785.40</u>	
A reporter.....			\$785.40	\$416833.25

	Rapporté.....		\$785.40	\$416833.25
209	Verges carrées de trottoirs en bois,.....a	1.10	229.90	
17	Verges carrées de passerelles en bois,.....a	0.90	15.30	1030.60
<u>RUE Ste. PHILOMENE.</u>				
607	Verges carrées de terrassements et macadamisage,.....a	1.32	801.24	
253	Verges carrées de trottoirs en bois,.....a	1.10	278.30	
18	Verges carrées de passerelles en bois,.....a	0.90	16.20	1095.74
<u>RUE BEAUDOIN.</u>				
4860	Verges carrées de terrassements et macadamisage,.....a	1.32	6415.20	
2133	Vgs.carrées de trottoirs en bois	1.10	2346.30	
60	Verges carrées de passerelles en bois,.....a	0.90	54.00	8815.50
<u>RUE DELINELLE. ( De St. Jacques au Chemin de fer du G.T.R.)</u>				
1746	Verges carrées de terrassements et macadamisage,.....a	1.32	2304.72	
759	Verges carrées de trottoirs en bois,.....a	1.10	834.90	
14	Verges carrées de passerelles en bois,.....a	0.90	12.60	3152.22
<u>RUE DELINELLE. ( Du Chemin de fer G. T. R. à St. Ambroise)</u>				
5526	Verges carrées de terrassements et macadamisage,.....a	1.32	7294.32	
1430	Verges carrées de trottoirs en bois,.....a	1.10	1573.00	
70	Verges carrées de passerelles en bois,.....a	0.90	63.00	8930.32
<u>RUE St.ANTOINE. ( De St. Jacques au Chemin de la Côte St. Paul.)</u>				
4935	Verges cubes de terrassements,a	0.60	2961.00	
4176	Verges carrées de macadamisage.a	0.65	2714.40	
73	Verges carrées de trottoirs en bois,.....a	1.10	80.30	5755.70
	A reporter.....			\$445613.33

	Rapporté.....			\$445613.33
	<u>RUE CHESTNUT.</u>			
36	Verges carrées de trottoirs en bois,.....à	1.10	39.60	39.60
	<u>AVENUE POPLAR. ( De Ste. Elizabeth vers l'ouest)</u>			
79	Verges carrées de trottoirs en bois,.....à	1/10	86.90	
11	Verges carrées de passerelles en bois,.....à	0.90	9.90	96.80
	<u>AVENUE PALM.</u>			
7020	Verges cubes de terrassements.....à	0.60	4212.00	
3457	Verges carrées de macadamisage.à	0.65	2247.05	
285	Verges carrées de trottoirs en bois,.....à	1.10	313.50	6772.55
	<u>AVENUE LIME.</u>			
5139	Verges cubes de terrassements à	0.60	3083.40	
3457	Verges carrées de macadamisage à	0.65	2247.05	
663	Verges carrées de trottoirs en bois,.....à	1.10	729.30	
11	Verges carrées de passerelles en bois,.....à	0.90	9.90	6069.65
	<u>RUE BUTTERNUT.</u>			
974	Verges cubes de terrassements à	0.60	584.40	
1145	Verges carrées de macadamisage à	0.65	744.25	
206	Verges carrées de trottoirs en bois,.....à	1.10	226.60	1555.25
	<u>RUE St. REMI ( Du Cheminde la Côte St. Paul à la rue Notre Dame)</u>			
7152	Verges cubes de terrassements, à	0.60	4291.20	
2836	Verges carrées de macadamisage.à	0.65	1843.40	
189	Verges carrées de trottoirs en bois	1.10	207.90	6342.50
	<u>RUE St. REMI ( de la Rue Notre Dame à la Rivière St. Pierre)</u>			
3800	Verges cubes de terrassements.à	0.60	2280.00	
1209	Verges carrées de macadamisage.à	0.65	785.85	
119	Verges carrées de trottoirs en bois	1.10	130.90	3196.75
	A reporter.....			\$469686.43



45

	Rapporté.....			\$469686.43
	<u>PLACE St.HENRI -</u>			
1464	Verges carrées de terrassements et macadamisage.....à	1.32	1932.48	
443	Verges carrées de trottoirs en bois,.....à	1.10	487.30	
19	Verges carrées de passerelles en bois,.....à	0.90	17.10	
45	Verges carrées de passerelles en dalles de pierre,.....à	2.50	112.50	2549.38
	TOTAL.....			<u>\$472235.81</u>

N. B. Les prix ci dessus comprennent les frais d'Ingénieur et de surveillance. -

P23/E3,5

46

**J. EMILE VANIER**

**Ingénieur et Architecte**

BUREAUX:  
NO. 107 RUE ST-JACQUES  
MONTREAL

**BILAN DE LA CITE DE St. HENRI.**  
**AU 31 DECEMBRE 1903.**

**TABLEAU DE RELEVES FAITS SUR PLACE.**  
**QUANTITES DE MACADAM, TROTTOIRS et PASSERELLES EN MADRIERS, etc.**

DESIGNATION DE LA RUE.	S u r f a c e en verges carrées.			Des passe- relles en ma- driers	Nombre de pui- sards.	REMARQUES.
	du macadam.	des trottoirs en M a d r i e r s				
		sur le travers.	sur le long.			
Rue St. Antoine	16967	2981	1468	276	24	
Ave. Marin	2434	559	182	25	3	
do Walker	2409	795	76	25	2	
do Laurier	2352	836	22	25	4	
do Brewster	2636	58	175	46	0	
Rue Rose de Lima ( De St. Antoine à St. Jacques )	2577	0	278	26	2	
Rue Bourget ( De St. Antoine à St. Jacques )	755	0	107	13	0	Ouverte en parties au nord de St. Jacques.
Rue Annie ( De St. Antoine à St. Jacques )	2591	142	354	18	2	
Avenue du Parc ( de N; St. Antoine à St. Jacques )	4247	911	309	52	5	
Rue du Parc (Terra- ce)	627	253	0	18	0	
Rue Agnes.	3807	557	249	49	6	
Rue Metcalfe.	2433	324	311	12	3	
(De N. St. Antoine à St. Jacques)						
Rue St. Pierre	2893	660	297	94	6	
Rue Langevin	2032	390	287	60	3	
Rue St. Ferdinand (de N. St. Antoine à St. Jacques )	2094	925	101	48	3	
Rue St. Philippe (De N. St. Antoine à St. Jacques)	2149	778	20	50	4	
Rue Ste. Margueri- te (De N. St. Antoi- ne à St. Jacques)	1613	669	109	42	4	
Rue St. Alphonse (De N. St. Ant. à St. Jacques)	1496	582	63	29	1	
Rue St. Paul (De N. St. Ant. à St. Jacques)	1068	267	141	39	3	
Ave. Ste. Elizabeth (Glen )	2814	65	322	9	0	
Rue St. Jacques (De Atwater à Place St. Henri)	12239	2571	972	249	34	
A reporter	72283	14323	5841	1205	109	

QUANTITES DE MACADAM, TROTTOIRS ET PASSERELLES EN MADRIERS, etc.

DESIGNATION DE LA RUE.	S u r f a c e en veeges carrées			Des pas- serel- les en ma- driers.	Nombre de pui- sards.	REMARQUES.
	du macadam	des trottoirs en m a d r i e r s sur le travers	sur le long			
Reports.	72283	14323	5841	1205	109	
Rue St.Jacques (De Place St.Henri à Barrière)	14249	4311	805	277	25	
Rue Albert	4109	663	188	52	7	
Rue Délisle	2234	502	284	366	5	
Rue Richelieu	4655	785	263	55	10	
Rue St.Jean ( De St.Jacques à N.Dame	2728	616	250	53	3	
Rue Rose de Lima (De St.Jacques à Notre Dame)	3209	279	252	17	0	
Rue Bourget(De N.Dame à Richelieu)	673	25	183	0	0	
Ave.Du Dépot( De N.Dame à G.T.R)	730	122	00	29	0	
Rue Metcalfe (de St.Jacques à N.Dame)	772	297	00	22	0	
Place St.Henri	1464	443	00	19	3	
Ave.Atwater( de St. Antoine à N.Dame)	7065	1243	164	111	0	
Ave.Atwater ( De N.Dame à Can.Lachine)	3403	555	145	0	1	
Rue N.Dame ( de At- water à Pont G.T.R	0	2994	71	0	15	Pav.en asphalte
Rue N.Dame ( de pont du G.T.R.à limite)	19951	3211	1306	306	15	
Rue Ste.Emélie(de Atwater à Maria G.T. R.)	5555	1448	186	117	16	
Rue Ste.Emélie (de St.Ferdinand à Abattoir)	2913	527	242	89	2	
Rue Ste.Emélie (de Déliselle à Ste.Eli- zabeth)	636	0	124	24	0	
Rue St.Ambroise (de Rue St.Jean à Ste. Elizabeth	12420	1277	992	51	16	
Rue St.Ambroise( de Ste.Elizabeth vers ouest)	3551	0	297	0	0	
Rue St.Jean( de N. Dame à Can.Lachine)	3657	308	467	30	4	
Rue Barré	1250	187	30	30	0	
Rue Lacroix	2859	464	218	28	4	
Rue Rose de Lima(de N.Dame à St.Ambroise)	3936	1258	76	38	4	
Rue Bourget(de N. Dame à Can.Lachine)	5278	1503	29	36	6	
Rue Turgeon(N.Dame à Canal Lachine)	5217	1318	195	37	6	
Rue St.Augustin N.Dame à St.Ambroise	4809	1313	217	38	5	
Rue Maria	1074	49	221	10	1	
A reporter..	190730	40021	18046	2740	257	





BILAN DE St.HENRI AU 31 DECEMBRE 1903.

RUE NOTRE DAME ( de Atwater à pont du G.T.R.

Pavage en roche asphaltique.....	7636 verges carrées
Pavage en blocs de scorie.....	433 " "
Chaîne en pierre pour trottoirs(9")	3611 pieds courants

=====

Trottoirs en ciment -

<u>Hotel de Ville</u> Trottoir	240 Verges carrées
" " " Chaîne en ciment	170 pieds courants
" " " Partie en blocs de scorie	29 Verges carrées
Chaîne en pierre (9")	27 pieds courants

PROPRIETE BERNARD - Rue Notre Dame et rue de la Gare -

" " Trottoir	157 verges carrées
" " Chaîne en pierre	198 pds.courants

=====

Passerelles en dalles -

Rue St. Jacques près Hotel de Ville	29 verges carrées -
Place St.Henri " " " "	45 " "

=====

Partie de passerelle en blocs de granit.

Avenue Ste. Elizabeth ( Glen )	8 verges carrées.
--------------------------------	-------------------

=====

P23/E3,5

**J. EMILE VANIER**  
**Ingénieur et Architecte**

BUREAUX :  
NO. 107 RUE ST-JACQUES  
MONTREAL

50

"C"

BILAN DE LA CITE DE St. HENRI

AU 31 DECEMBRE

1903.

	<u>SERVICE DE LA VOIERIE.</u> Matériel et matériaux en magasin -	
1	Rouleau à vapeur pour le macadamisage des rues.....	\$2336.00
4	Tonneaux - arrosoirs.....	400.00
1	Voiture à 4 roues.....	90.00
1	Machine à dégeler les puisards, montée sur roues.....	150.00
2	Appareils, montés sur roues, pour racler la neige des rues et des trottoirs.....	120.00
1	Appareil à nettoyer les canaux d'égout, comprenant voiture, cables en acier, poulies, etc....	2000.00
6	Crics -à-vis ( screw jack )....	60.00
	Tondeuses, ciseaux, tuyaux d'arrosage pour l'entretien du Parc .....	62.00
	Pelles, pics, drilles, masses, etc.....	300.00
	<u>EN MAGASIN:</u> Têtes de puisards, tuyaux en grès, etc.....	270.00
	Madriers et traverses pour construction des trottoirs en bois .....	280.00
	Valeur du matériel des outils et des matériaux en magasin.....	\$6568.00



P23/E3,5

**J. EMILE VANIER**  
**Ingénieur et Architecte**

BUREAUX:  
NO. 107 RUE ST-JACQUES  
MONTREAL

51  
"D"  
BILAN DE LA CITE DE St. HENRI  
AU 31 DECEMBRE 1903.

===== 0 =====

- A B R E U V O I R S -

- 10 RUE ROSE DE LIMA près de NOTRE DAME  
20 RUE NOTRE DAME près de St. FERDINAND  
30 RUE St. AMBROISE près de BEAUDOIN  
40 AVENUE Ste. ELIZABETH près de NOTRE DAME  
50. RUE St. JACQUES près du Chemin de la Gare.  
Soit en tout 5 Abreuvoirs...à \$80.00 = \$400.00

P23/E3,5

J. EMILE VANIER

Ingenieur et Architecte

BUREAUX:  
NO. 107 RUE ST-JACQUES  
MONTREAL

BILAN DE LA CITE DE St.

ESTIMATION DE LA VALEUR DU TERRAIN OCCUPE

HENRI AU 31 DECEMBRE 1903.

PAR LES RUES DE LA CITE DE St.HENRI.

53

DESIGNATION DE LA RUE	Longueur de la rue.	Largeur homologuée de la rue.	SUPERFICIE DE LA RUE partielle Pds.car-rés.	totale Pds.car-rés.	Superficie expropriée pr ouverture ou élargissement de rue.	Superficie de la rue partie expropriée déduite.	Valeur au pied carré.	Montants	Totaux.
Rue St. AMBROISE ( de St. Jean à G. T. R. )	1035	45'-0"	46575				0.35	\$16301.25	
" " " ( de G.T.R. à Ave.Ste.Elizabeth )	2705	50'-0"	135250				0.20	27050.00	
" " " ( de Ave.Ste.Elizabeth à Ch.C.St.Paul )	2545	50'-0"	127250	309075		309075	0.13	16542.50	59893.75
Rue Ste. EMELIE ( de Atwater à Rose de Lima )	680	40'-0"	27200				0.40	10880.00	
" " " ( De Rose de Lima à G.T.R. )	985	45'-0"	39825				0.35	13937.75	
" " " ( de St.Ferdinand à terrain des Abats. )	780	50'-0"	39000				0.25	9750.00	
" " " ( de Delinelle à Ave. Ste. Elizabeth )	150	50'-0"	7500	113525	40064	73461	0.20	1500.00	37067.75
Rue NOTRE DAME ( de Atwater à G.T. R. Pont )	1636	60'-0"	98160				0.55	53988.00	
" " " ( de S.T.R. à Pont Ave.Ste.Elizabeth )	1948	60'-0"	116880				0.35	40908.00	
" " " ( de Ave.Ste.Elizabeth à Chemin Côte St. Paul )	1665	60'-0"	99900	314940	38355	276585	0.25	24975.00	119871.00
Rue RICHELIEU ( de Atwater à Rose de Lima )	823	60'-0"	49380				0.45	22221.00	
" " ( de Rose de Lima à Bourget )	306	50'-0"	15300				0.40	6120.00	
" " ( de Bourget à G.T.R. )	425	50'-0"	21250	85930		85930	0.40	34372.00	62713.00
Rue DELISLE ( de Atwater à Rose de Lima )	943	60'-0"		56580		56580	0.45	25461/00	25461.00
" ALBERT ( de Atwater à ligne est No.Off.941-120 )	730	55'-0"	40150				0.40	16060.00	
" " ( de lignes est No. off.941-120 à Rose de Lima )	332	40'-0"	13280	53430	7115	46315	0.40	5312.00	21372.00
A reporter.....				933480	85534	347946			\$326378.50



P23/E3,5

DESIGNATION DE LA RUE.	Longueur de la rue.	Largeur homologuée de la rue.	SUPERFICIE DE LA RUE Partielle. Eds.carrés.	Totale. pieds carrés.	Superficie expropriée pr.ouvertu- re ou élar- gissement de rue.	Superficie de la rue partie ex- propriée déduite.	Valeur au pied carré.	Montants	Totaux.
			Reports...	933480	85534	847946			326378.50
Rue St.JACQUES ( de Atwater à Place St.Henri)	2737	60'-0"	164220				0.55	90321.00	
" " " ( de Place St.Henri à Ave.Ste.Elizabeth)	2226	60'-0"	133560				0.47	62773.20	
" " " ( de Ave.Ste.Elizabeth à Barrière)	1182	60'-0"	70920	368700	58781	309919	0.27	19148.40	172242.60
Rue St.ANTOINE( de Atwater à Metcalfe)	2758	60'-0"	165480				0.50	82740.00	
" " " ( de Metcalfe à St.Paul)	1581	45'-0"	71145				0.42	29880.90	
" " " ( de St. Paul à Ave. Ste.Elizabeth)	742	50'-0"	37100	273725	20142	253583	0.33	14098.00	126718.90
Ave. Marin ( de St.Jacques à St. Antoine)	577	50'-0"		28850		28850	0.45	12982.50	12982.50
Ave.WALKER ( de St.Jacques à St. Antoine)	565	50'-0"		28250		28250	0.45	12712.50	12712.50
Rue St.JEAN ( de Notre Dame à Canal Lachine)	11083	45'-0"	48735				0.35	17057.25	
" " " ( de Notre Dame à G.T.R.)	567	50'-0"	28350				0.40	11340.00	
" " " ( de G.T.R. à St.Jacques)	116	50'-0"	5800	82885	30163	52722	0.40	2320.00	30717.25
Ave. LAURIER ( de St. Jacques à St.Antoine )	553	50'-0"		27650		27650	0.45	12442.50	12442.50
Rue LACROIX.(de Notre Dame à Canal Lachine )	1049	40'-0"		41960	4401	37559	0.37	15525.20	15525.20
Rue Barré. ( de St.Jean à O de Lacroix )	331	38'-0"		12578		12578	0.35	4402.30	4402.30
Rue ROSE DE LIMA ( de Notre Dame à St.Ambroise )	989	50'-0"	49450				0.37	18296.50	
" " " " ( de Notre Dame à Limite nord )	657	53'-0"	33761	83211	138	83073	0.37	12491.57	30788.07
Ave. BREWSTER	576	60'-0"		34560		34560	0.45	15552.00	15552.00
Ave. BELAIR	600	60'-0"		36000		36000	0.45	16200.00	16200.00
A reporter.....				1951849	199159	1752690			3776662.32



P23/E3,5

57

DESIGNATION DE LA RUE.	Longueur de la rue.	Largeur homologuée de la rue	SUPERFICIE Partielle pds. carrés.	DE LA RUE. Totale pieds carrés.	Superficie expropriée pr. ouverture ou élargissement de rue.	Superficie de la rue partie expropriée déduite.	Valeur au pied carré.	Montants	Totaux.
Reports....				1951849	199159	1752690			\$776662.52
Rue <u>BOURGET</u> ( de Notre Dame à Canal de Lachine )	542	50'-0"	27100				0.37	\$10027.00	
" " ( de Notre Dame à Richelieu )	180	40'-0"	7200				0.45	3240.00	
" " ( de St. Jacques à St. Antoine )	630	50'-0"	31500	65800	8816	56984	0.42	13230.00	26497.00 x
Rue <u>TURGEON</u> ( de Notre Dame à Canal de Lachine )	1310	50'-0"		65500	9800	55700	0.37	24235.00	24235.00
Rue <u>St. AUGUSTIN</u> ( de Notre Dame à St. Ambroise )	1105	47'-0"		51935		51935	0.37	19215.95	19215.95
Rue <u>MARIA</u> ( de St. Augustin à Ste. Emélie )	676	30'-0"		20280	2863	17417	0.15	3042.00	3042.00
Rue <u>ANNIE</u> ( de St. Jacques à N. St. Antoine )	896	50'-0"		44800		44800	0.40	17920.00	17920.00
Ave. <u>DUPARC</u> ( de do do do )	1005	50'-0"		50250		50250	0.45	22612.50	22612.50
Rue. <u>AGNES</u> ( de do do do )	896	50'-0"		44800		44800	0.45	20160.00	20160.00
<u>TERRASSE DU PARC</u> ( Ave. du Parc à Agnès )	184	45'-0"		8280		8280	0.45	3726.00	3726.00
Ave. <u>METCALPE</u> ( de Notre Dame à N. St. Antoine )	1292	40'-0"		51680		51680	0.40	20672.00	20672.00
Rue <u>St. PIERRE</u> ( de St. Jacques à N. Ste. Antoine )	1087	45'-0"		48915		48915	0.40	19566.00	19566.00
Rue <u>Ste. ZOE</u> ( de St. Ferdinand à St. Ambroise )	( 219 )	35'-0"		9795	3120	6675	0.27	1802.25	1802.25
Rue <u>Ste. ZOE</u> ( de St. Ambroise à Canal Lachine )	( 71 )	30'-0"		11355	11385	00000	0.20	2277.00	2277.00
Rue <u>St. FERDINAND</u> ( de Notre Dame à St. Ambroise )	284	40'-0"					0.37	18174.40	
do do ( de G. T. R. à N. St. Antoine )	1228	40'-0"	49120				0.27	10044.00	28218.40
Rue <u>St. PHILIPPE</u> ( de G. T. R. à St. Ambroise )	930	40'-0"	37200	86320	2071	84249	0.29	16594.00	
do do ( de G. T. R. à N. St. Antoine )	1317	45'-0"	59265				0.27	10376.10	26970.10
do do ( de G. T. R. à N. St. Antoine )	854	45'-0"	88430	97695	19510	78185			
A reporter.....				2609284	256724	2352560			\$1013636.52



P23/E3,5

57

13

DESIGNATION DE LA RUE.	Longueur de la rue.	Largeur homologuée de la rue	SUPERFICIE Partielle pds. carrés.	DE LA RUE. Totale pieds carrés.	Superficie expropriée pr. ouverture ou élargissement de rue.	Superficie de la rue partie expropriée déduite.	Valeur au pied carré.	Montants	Totaux.
Reports....				1951849	199159	1752690			\$776662.32
Rue BOURGET ( de Notre Dame à Canal de Lachine)	542	50'-0"	27100				0.37	\$10027.00	
" " ( de Notre Dame à Richelieu )	180	40'-0"	7200				0.45	3240.00	
" " ( de St. Jacques à St. Antoine )	630	50'-0"	31500	65800	9816	56984	0.42	13230.00	26497.00 x
Rue TURGEON ( de Notre Dame à Canal de Lachine )	1310	50'-0"		65500	9800	55700	0.37	24235.00	24235.00
Rue St. AUGUSTIN (de Notre Dame à St. Ambroise )	1105	47'-0"		51935		51935	0.37	19215.95	19215.95
Rue MARIA ( de St. Augustin à Ste. Emélie )	676	30'-0"		20280	2863	17417	0.15	3042.00	3042.00
Rue ANNIE (de St. Jacques à N. St. Antoine)	896	50'-0"		44800		44800	0.40	17920.00	17920.00
Ave. DUPARC ( de do do do )	1005	50'-0"		50250		50250	0.45	22612.50	22612.50
Rue. AGNES ( de do do do )	896	50'-0"		44800		44800	0.45	20160.00	20160.00
TERRASSE DU PARC ( Ave. du Parc à Agnès )	184	45'-0"		8280		8280	0.45	3726.00	3726.00
Ave. METCALFE ( de Notre Dame à N. St. Antoine)	1292	40'-0"		51680		51680	0.40	20672.00	20672.00
Rue St. PIERRE ( de St. Jacques à N. Ste. Antoine )	1087	45'-0"		48915		48915	0.40	19566.00	19566.00
Rue Ste. ZOE ( de St. Ferdinand à St. Ambroise )	( 219 ( 71	35'-0" 30'-0"		9795	3120	6675	0.27	1802.25	1802.25
Rue Ste. ZOE ( de St. Ambroise à Canal Lachine )	284	40'-0"		11385	11385	00000	0.20	2277.00	2277.00
Rue St. FERDINAND ( de Notre Dame à St. Ambroise)	1228	40'-0"	49120				0.37	18174.40	
do do ( de G. T. R. à N. St. Antoine)	930	40'-0"	37200	86320	2071	84249	0.27	10044.00	28218.40
Rue St. PHILIPPE (de G.T. R. à St. Ambroise )	1317	45'-0"	59265				0.29	16594.00	
do do ( de G. T. R. à N. St. Antoine )	854	45'-0"	38430	97695	19510	78185	0.27	10376.10	26970.10
A reporter.....				2609284	256724	2352560			\$1013636.52



P23/E3,5

DESIGNATION DE LA RUE.	Longueur de la rue.	Largeur homologuée de la rue.	SUPERFICIE DE Partielle pieds carrés.	LA RUE Totale pieds carrés.	Superficie expropriée pr. ouverture ou élargissement de rue.	Superficie de la rue partie expropriée déduite.	Valeur au pied carré.	Montants	Totaux
		Reports.....		2609284	256724	2352560			\$1013636.52
Rue Ste.MARGUERITE ( de G.T. R. à St.Ambroise)	1381	45'-0"	62145				0.27	16779.15	
do do ( de G.T. R. à Ste.Anne )	839	45'-0"	37755	99900	8295	91605	0.35	13214.25	29993.40
Rue LANGEVIN ( de St. Pierre à Ste.Marguerite )	545	40'-0"		21800	3897	17903	0.30	6540.00	6540.00
Rue St. Jean Baptiste ( de St. Philippe à Ste. Marguerite )	195	35'-0"		6825		6825	0.27	1842.75	1842.75
Rue Ste. PHILOMENE ( do do )	195	35'-0"		6825		6825	0.27	1842.75	1842.75
Rue BEAUDOIN ( de Notre Dame à St.Ambroise )	1082	40'-0"	43280				0.25	10820.00	
do do ( de Notre Dame à G.T. R. )	302	40'-0"	12080	55360	5303	50057	0.22	2657.60	13477.60
Rue St. ALPHONSE ( de Notre Dame à St.Jacques)	872	20'-0"	17440				0.20	3488.00	
do do ( de St.Jacques à N St.Antoine)	467	40'-0"	18680	36120	418	35702	0.37	6911.60	10399.60
Rue St.PAUL ( de St.Jacques à N St.Antoine )	912	50'-0"		45600		45600	0.25	11400.00	11400.00
Rue DELINELLE ( de Notre Dame à St. Ambroise)	1019	40'-0"	40760				0.25	10190.00	
do do ( de Notre Dame à G.T. R. )	498	40'-0"	19920				0.22	4382.40	
do do ( De St. Jacques à G.T.R. )	504	40'-0"	20160	80840	2970	77870	0.25	5040.00	9422.40
Ave. Ste. LEIZABETH ( de G. T. R. à St. Ambroise )	1608	60'-0"	96480				0.25	24120.00	
do do ( De St. Ambroise au Canal Lachine )	418	60'-0"	25080				0.20	5016.00	
do do ( de G.T. R. à St. Jacques )	664	60'-0"	39840				0.25	9960.00	
do do ( Glen ) de St.Jacques à Limite N)	501	(60'-0" 66'-0" 50'-0"	31563	192963	53801	139162	0.25	7890.75	46986.75
RUE BUTTERNUT	284	50'-0"		14200		14200	0.15	2130.00	2130.00
Ave. LIME	895	50'-0"		44750		44750	0.15	6712.50	6712.50
A reporter.....				3214457	331408	2833059			\$1154384.27

19

4



P23/E3,5

DESIGNATION DE LA RUE.	Longueur de la rue.	Largeur homologuée de la rue.	SUPERFICIE DE LA RUE.		Superficie expropriée pr.ouver- ture ou é- largisse- ment de rue.	Superficie de la rue partie ex- propriée déduite.	Valeur au pied carré.	Montants	Totaux
		Reports...		3214467	331408	2883059			\$1154384,27
Ave. PALM .....	895	50'-0"		44750		44750	0.15	6712,50	6712,50
Ave. POPLAR.....	895	50'-0"		44750		44750	0.15	6712,50	6712,50
AVENUE ACORN.....	895	50'-0"		44750		44750	0.15	6712,50	6712,50
AVENUE COBNUT.....	238	50'-0"		11900		11900	0.15	1785,00	1785,00
Rue St. RMI ( de Avenue Lime à St. Ambroise )	127	52'-0"	6604	6604		6604	0.15	990,60	
do do ( de Ave. Lime à Chemin Côte St. Paul )	1078	58'-0"	62524	69128	14996	54132	0.15	9378,60	10369,20
Rue Ste.MARIE ,.....	1043	50'-0"		52150		52150	0.15	7822,50	7822,50
Rue DAGENNAIS.....	434	50'-0"		21700		21700	0.15	3255,00	3255,00
Rue St. ANTOINE( De St. Jacques à Ch.Côte St. Paul)	835	66'-0"		55110		55110	0.15	9919,80	9919,80
Rue CHESNUT.....	513	50'-0"		25650		25650	0.16	3604,00	3604,00
Rue WALNUT.....	460	50'-0"		23000		23000	0.17	3910,00	3910,00
PLACE St.HENRI				7694		7694	0.55	4231,70	4231,70
				3621653	346404	3275249			\$1219418,97

61 5

P23/E3,5

J. EMILE VANIER  
Ingénieur et Architecte

BUREAUX:  
NO. 107 RUE ST-JACQUES  
MONTREAL

BILAN DE LA CITE DE St. HENRI  
AU 31 DECEMBRE 1903.

RELEVÉ DES EXPROPRIATIONS POUR OUVERTURE OU ELARGISSEMENT  
DE RUES.

Nos. d'ordre.	R E S U M E -	Coût total des expropriations.
1	Ouverture de la rue <u>Ste. ZOE</u> de la rue <u>Ste. AMBROISE</u> au Canal Lachine.....	\$2988.56
2	Prolongement de la rue <u>DELINELLE</u> jusqu'à la rue <u>St. AMBROISE</u> ....	311.85
3	Ouverture des rues conduisant à la Gare du <u>G. T. R.</u> .....	17032.00
4	Ouverture de la Rue <u>St. JOSEPH</u> ( maintenant Notre Dame ).....	28118.40
5	Ouverture de la Rue <u>St. PHILIPPE</u> entre les rues Notre Dame et Langevin.....	14622.30
6	Prolongement de la rue <u>BEAUDOIN</u> jusqu'à la rue <u>St. AMBROISE</u> ....	3234.00
7	Prolongement de la Rue <u>St. ANTOINE</u> ( de la rue Bethune à la Rue Gareau )	15152.70
8	Prolongement de la rue <u>LANGÉVIN</u> jusqu'à la rue <u>St. Pierre</u> .....	4810.05
9	Prolongement de la rue <u>HARRISON</u> ( maintenant Lacroix ) jusqu'à la rue <u>St. Ambroise</u> .....	5183.22
10	Prolongement de la Rue <u>MARIA</u> jusqu'à la rue <u>Ste. Emélie</u> ...	3513.30
11	Prolongement de la rue <u>Ste. ZOE</u> jusqu'à la rue <u>St. Ferdinand</u> ..	819.00
12	Elargissement du Chemin de " <u>La</u> <u>GLEN</u> " ( maintenant Ave. <u>Ste. Elizabeth</u> )	10221.86
13	Prolongement de la Rue <u>TURGEON</u> ( de la Rue <u>St. Ambroise</u> au Canal Lachine).....	5945.90
	A reporter.....	<u>\$115885.24</u>

	Report.....	\$115885.24
14	Prolongement de la <u>Rue GAREAU</u> ( maintenant Ave. Ste. Elizabeth) 10. de la limite nord du No.1913 du cad. à la Rivière St. Pierre et 20. de la Rue St. AMBROISE au Canal de Lachine.....	9878.00
15	Prolongement de la <u>Rue BOURGET</u> ( de la rue St.AMBROISE au Canal)	6300.00
16	Elargissement de la Rue <u>St.JACQUES</u> de la Place St. Henri à limite 0 de la Cité.....	205077.63
17	Prolongement de la rue <u>St.JEAN</u> ( de la rue Notre Dame à la Rue St. Jacques ).....	41025.72
18	Prolongement de la Rue <u>Ste.EMELIE</u> ( du G. T. R. à l'Ave.Ste.Elizabeth)	33664.84
19	Elargissement de la rue <u>ALBERT...</u>	10186.70
20	Ouverture d'une <u>rue conduisant</u> <u>de la rue St. Ferdinand à la</u> <u>Cour. du G. T. R.....</u>	1208.34
	<u>Expropriations diverses.....</u>	28410.90
	<u>COUT TOTAL DES EXPROPRIATIONS.....</u>	<u>\$447655.27</u>





65

**J. EMILE VANIER**  
**Ingenieur et Architecte**

( 2 )

BUREAUX :  
 NO. 107 RUE ST-JACQUES  
 MONTREAL

BILAN DE LA CITE DE St.HENRI.

RELEVÉ DES EXPROPRIATIONS POUR OUVERTURE  
 OU ELARGISSEMENT DE RUES. -

PROLONGEMENT DE LA RUE DELINELLE JUSQU'A LA  
 RUE St. AMBROISE.

Dates	Nom du Propriétaire	N u m é r o s Cad. Subd.	Contenance de l'emprise Pds. carrés.	Montant de l'indemnité.
1889. Mars 15	Dame Virginie Beaudet épouse, John L. Cassidy	1913 32	2970	\$297.00
Montant de l'indemnité.....				\$297.00
Dépenses diverses, notaire, Ingénieur etc..				14.85
<u>COUT DU PROLONGEMENT DE LA RUE DELINELLE...</u>				<u>\$311.85</u>

66

**J. EMILE VANIER**  
Ingenieur et Architecte

( 3 )

BUREAUX :  
 No. 107 RUE ST-JACQUES  
 MONTREAL

BILAN DE LA CITE DE St.HENRI

RELEVÉ DES EXPROPRIATIONS POUR OUVERTURE OU ELARGISSEMENT DE RUES.

OUVERTURE DES RUES CONDUISANT A LA GARE DU G. T. R.

Dates.	Nom du Propriétaire	N u m é r o s Cad. Subd.	Contenance de l'emprise pieds carrés,	Montant de l'indem- nité -
<u>1890</u> Sept. 8	Success. Ed. Mackey	1019 -	4360	\$2180.00
" 8	do do	1049 -	2998	1199.20
<u>1897.</u> Août 2	Suc. Ed. Mackay	( 1017 - ( 1018 - ( 1050 -	10471) 4684) 3048)	12851.28
	Montant Total des indemnités.....			\$16230.48
	Dépenses diverses, notaire, Ingénieur etc..			811.52
	<u>Coût de l'ouverture des rues conduisant à la Gare du G. T. R.....</u>			<u>\$17032.00</u>



P23/E3,5

67

**J. EMILE VANIER**  
 Ingénieur et Architecte

4

BUREAUX:  
 NO. 107 RUE ST-JACQUES  
 MONTREAL

BILAN DE LA CITE DE St.HENRI

RELEVÉ DES EXPROPRIATIONS POUR OUVERTURE  
 OU ELARGISSEMENT DE RUES.

OUVERTURE DE LA RUE St.JOSEPH ( maintenant NOTRE DAME)

Dates	Nom du Propriétaire -	N u m é r o s.		Contenance de 1 <sup>e</sup> em - prise pds. carrés.	Montant de 1 <sup>e</sup> indem - nité -
		Cad.	Subd.		
<u>1891.</u>					
Avril 14	R. Brisson et N. Germain	1722	34	54	\$16.20
Mai 12	F. X. Lenoir	1812	-	1038	1450.00
" "	H. Demers	1817	-	2075	1550.00
" 29	Ecole dissidente	1922	-	5860	6875.00
Juin 4	William Brodie	1923	-	7530	5500.00
" 5	Napoleon Dussault	1859	-	1445	600.00
" "	U. Jodoin	1722	32 et 33	162	300.00
Jul. 21	T. Bienvenu	1722	(27-28-29&30)	1845	2500.00
" 25	Georges Geveck	1722	12-13	802	700.00
" "	T. Valiquette	1764	-	2062	800.00
" 31	J. Bte. Dugas dit Labrèche	1765	-	696	750.00
Août 18	Louis Verette	1741	-	3911	3576.05
Oct. 15	Valéda Geoffrion	1722	14 et 15	833	541.25
Dec. 1	J. Bte. Desautels	1722	35	42	25.00
<u>1892.</u>					
Janv. 21	J. Bte. Gohier	1810	-	1050	483.10
Fev. 11	Dame Laflamme	1817	-	1050	500.00
Montant total des indemnités.....					<u>\$26166.60</u>
<u>Dépenses diverses.</u>					
Domages résultant des expropriations.....					\$292.00
Frais d'expertises et d'arbitrages.....					468.00
Honoraires d'avocats.....					299,55
Frais d'actes notariés.....					642.25
Frais d'Ingénieur, arpentage, mise en plan, etc. évalués.....					<u>250.00</u>
					<u>\$1951.80</u>
<u>Recapitulation.</u>					
Montant total des indemnités.....					\$26166.60
" des dépenses diverses.....					<u>1951.80</u>
COUT DE L'OUVERTURE DE LA RUE St.JOSEPH					<u>\$28118.40</u>

68

**J. EMILE VANIER**  
Ingenieur et Architecte

(5)

BUREAUX:  
 NO. 107 RUE ST-JACQUES  
 MONTREAL

BILAN DE LA CITE DE St. HENRI.  
RELEVÉ DES EXPROPRIATIONS POUR OUVERTURE OU  
ELARGISSEMENT DE RUES. -

OUVERTURE DE LA RUE St. PHILIPPE.  
 ( entre la rue NOTRE DAME (actuellement St. Jacques)  
 et la Rue LANGEVIN.

Dates	Nom du Propriétaire	N u m é r o s		Contenance de l'emprise pds. carrés.	Montant de l'indemnité.
		Cad.	Subdv.		
<u>1891</u>					
Avril 14	J. D. Cléroux	1570	-	?	
Juin 2	F. Fichaud	1571	-	3625	\$1600.00
" 5	Suc. J.M. Mc. Coughy	1569	--	15885	12326.00
Montant total des indemnités.....					\$13926.00
Dépenses diverses, notaire, Ingénieur, etc.					696.30
<b>COUT DE L'OUVERTURE DE LA RUE St. PHILIPPE</b>					<b>\$14622.30</b>

P23/E3,5

69

**J. EMILE VANIER**  
**Ingénieur et Architecte**

(6)

BUREAUX :  
NO. 107 RUE ST-JACQUES  
MONTREAL

BILAN DE LA CITE DE St. HENRI  
RELEVÉ DES EXPROPRIATIONS POUR OUVERTURE OU  
ELARGISSEMENT DE RUES.

PROLONGEMENT DE LA RUE BEAUDOIN JUSQU'À LA RUE St. AMBROISE.

Dates	Nom du Propriétaire -	N u m é r o s		Contenance de l'emprise pds. carrés.	Montant de l'indemnité.
		Cad.	Subdv.		
<u>1891.</u>					.
Avril 16	Alfred Brisebois	1913	59	2658	\$1640.00
" 16	F. Huot	1913	60	2645	1440.00
	Montant total des indemnités,.....				\$3080.00
	Dépenses diverses, notaire, Ingénieur etc.,				154.00
	<b>COUT DU PROLONGEMENT DE LA RUE BEAUDOIN....</b>				<b>\$3234.00</b>



40

**J. EMILE VANIER**  
**Ingénieur et Architecte**

(7)

BUREAUX :  
 NO. 107 RUE ST-JACQUES  
 MONTREAL

BILAN DE LA CITE DE St. HENRI  
RELEVÉ DES EXPROPRIATIONS POUR OUVERTURE OU ELARGISSEMENT  
DE RUES.

PROLONGEMENT DE LA RUE St. ANTOINE ( de la Rue BETHUNE à  
 la Rue GAREAU. )

Dates	Nom du Propriétaire.	N u m é r o s.		Contenance de l'emprise pds. carrés.	Montant de l'indemnité.
		Cad.	Subdv.		
<u>1891</u>					
Avril 23	Dos. Senécal	1643 1/2 N	-	1520	\$1450.00
Mai 29	C. Leduc	1630 1637	-	2059 322	5300.00
" 29	J. Senécal	1636 N.	-	650	300.00
Juin 5	F. Senécal	1640	-	-	600.00
Juil. 24	Ve. Edouard Laparé	1642	-	-	400.00
" 24	Charles Laparé	1641	-	853	500.00
" 24	Joseph Laparé	1642	-	-	400.00
" 24	Louis Pepin dit Barolet	1643	-	1097	700.00
AOÛT 8	A. Désève	1639	-	2756	1174.00
Oct. 5	Montreal Street R'y.	1635	-	7431	2257.75
Nov. 23	Adolphe Lenoir	1638	-	2162	775.00
<u>1892.</u>					
Avril 14	Notaire Pérodeau	1627	-	1292	325.00
	Montant total des indemnités.....				<u>\$14181.75</u>
	<u>DEPENSES DIVERSES.</u>				
	Frais d'expertises et d'arbitrages.....				280.80
	Honoraires d'avocats.....				179.80
	Frais d'actes notariés.....				385.35
	Frais d'Ingénieur, Arpentage, mise en plan, etc, évalués.....				125.00
					<u>970.95</u>
	<u>RECAPITULATION.</u>				
	Montant total des indemnités.....				\$14181.75
	Do _____ des dépenses diverses....				970.95
	COUT DU PROLONGEMENT DE LA RUE St. ANTOINE				<u>\$15152.70</u>

P23/E3,5

91

**J. EMILE VANIER**  
**Ingénieur et Architecte**

(3)

BUREAUX :  
NO. 107 RUE ST-JACQUES  
MONTREAL

BILAN DE LA CITE DE St. HENRI.

RELEVÉ DES EXPROPRIATIONS POUR OUVERTURE OU

ELARGISSEMENT DE RUES.

PROLONGEMENT DE LA RUE LANGEVIN JUSQU'À LA RUE St. PIERRE

Dates	Nom du Propriétaire.	Numéros. Cad. Subdv.	Contenance de l'emprise pieds carrés.	Montant de l'indemni- té,
1891				
Juin 19	Lucien Dépocas	1197 8 (p.)	870	\$1800.00
Oct. 2	Delle. Viau	1197 8p à 9p	2505	2601.00
Nov. 10	Delle Villeneuve	1548 p -	522	180.00
	Montant total des indemnités.....			\$4581.00
	Dépenses diverses, notaire, Ingénieur etc.,			229.06
	COUT DU PROLONGEMENT DE LA RUE LANGEVIN....			\$4810.05

**J. EMILE VANIER**  
**Ingenieur et Architecte**

BUREAUX :  
 NO. 107 RUE ST-JACQUES  
 MONTREAL

(9)

BILAN DE LA CITE DE St. HENRI.

RELEVÉ DES EXPROPRIATIONS POUR OUVERTURE OU  
ELARGISSEMENT DE RUES.

PROLONGEMENT DE LA RUE HARRISON ( Lacroix ) jusqu'à la Rue  
St. AMBROISE.

Dates	Nom du Propriétaire	N u m é r o s .		Contenance de 1 <sup>re</sup> emprise pds. carrés.	Montant de 1 <sup>re</sup> indemnité.	
		Cad.	Subdv.			
1891.						
Juin 20	Agapit Thuot	2054	-	3784		\$3900.00
1892.						
Juin 6	Valket Lapointe	2052	-	-		666.40
Juil.13	Chas.Séraphin Rodier	2053	-	617		370.00
Montant total des indemnités.....						\$4936.40
Dépenses diverses,notaire, ingénieur etc.						246.82
COUT DU PROLONGEMENT DE LA RUE HARRISON....						\$5183.22



43

**J. EMILE VANIER**  
**Ingenieur et Architecte**

( 10 )

BUREAUX :  
 NO. 107 RUE ST-JACQUES  
 MONTREAL

BILAN DE LA CITE DE St. HENRI

RELEVÉ DES EXPROPRIATIONS POUR OUVERTURE  
 OU ELARGISSEMENT DE RUES.

PROLONGEMENT DE LA RUE MARIA JUSQU'À LA RUE Ste. EMELIE -.

Dates	Nom du Propriétaire.	N u m é r o s		Contenance de l'emprise pieds carrés.	Montant de l'indemnité.
		Cad.	Subdv.		
1891					
Juil. 4	Suc. John W. Brady	1956	-	-	\$1100.00
" 4	R. Barrette Ve. Schink	1955	-	1710	1800.00
<u>1896</u>					
Août 16	C. Himbault	1941	-	72	36.00
1900. Mars 17	A. Malette	(1951 (1952 (1953	-	984	330.00
<u>1901.</u> Août 14	C. Himbault	1940	-	97	80.00
Montant total des indemnités.....					\$3346.00
Dépenses diverses, notaire, ingénieur etc.,					167.30
COUT DU PROLONGEMENT DE LA RUE MARIA....					\$3513.30

P23/E3,5

74

**J. EMILE VANIER**  
**Ingénieur et Architecte**

11

BUREAUX :  
NO. 107 RUE ST-JACQUES  
MONTREAL

BILAN DE LA CITE DE St. HENRI.

RELEVÉ DES EXPROPRIATIONS POUR OUVERTURE

OU ELARGISSEMENT DE RUES.

PROLONGEMENT DE LA RUE Ste. ZOE JUSQU'A LA RUE St. FERDIAND.

Dates	Nom du Propriétaire.	N u m é r o s .		Contenance de l'emprise pieds carrés.	Montant de l'indemnité	
		Cad.	Subdv.			
<u>1891.</u>						
Acût 14	L. A. Seers	1910 p.	-	5120		\$780.00
		1911p.	-			
	Montant de l'indemnité.....					\$780.00
	Dépenses diverses, notaire, Ingénieur etc.					39.00
	COUT DU PROLONGEMENT DE LA RUE Ste. ZOE....					\$819.00

P23/E3,5

**J. EMILE VANIER**  
**Ingénieur et Architecte**

BUREAUX:  
 NO. 107 RUE ST-JACQUES  
 MONTREAL

BILAN DE LA CITE DE St.HENRI.

RELEVÉ DES EXPROPRIATIONS POUR OUVERTURE  
OU ELARGISSEMENT DE RUES.

E LARGISSEMENT DU CHEMIN "LA GLEN" ( Avenue Ste.Elizabeth)

Dates.	Nom du Propriétaire.	N u m é r o s.		Contenance de 1 <sup>re</sup> emprise pieds carrés.	Montant de l'indemnité.	
		Cad.	Subdv.			
<u>1893.</u>						
Août 30	J.Bte. Cazalais	1644p	-	2908	\$3162.00	
Sept. 30	R. H. Bernier	1644p	-	3101	1189.10	
<u>1894.</u>						
Sept. 14	Suc. Ed.MacKay	1634	-	6732	1683.00	
<u>1897.</u>						
Août 9	Montreal Street R'y.	1635	-	9292	3701.00	
Montant Total des indemnités.....					\$9735.10	
Dépenses diverses, notaire, Ingénieur etc...					486.76	
<u>COUT DE L'ELARGISSEMENT DE LA "GLEN"</u>					<u>\$10221.86</u>	



P23/E3,5

76

**J. EMILE VANIER**  
**Ingenieur et Architecte**

BUREAUX:  
NO. 107 RUE ST-JACQUES  
MONTREAL

m(13 )

BILAN DE LA CITE DE St. HENRI  
RELEVÉ DES EXPROPRIATIONS POUR OUVERTURE OU  
ELARGISSEMENT DE RUES.

PROLONGEMENT DE LA RUE TURGEON( de la Rue St. Ambroise  
au Canal )

Dates.	Nom du Propriétaire.	N u m é r o s. Cad. Subdv.	Contenance de l'emprise pieds carrés.	Montant de l'indemna nité.
1893.				
Sept. 25	Delle R. Moseley	2152 p.	9800	\$5658.00
Montant de l'indemnité..... Dépenses diverses, notaire, Ingénieur etc...				\$5658.00 287.90
<u>COUT DU PROLONGEMENT DE LA RUE TURGEON.</u>				<u>\$5945.90</u>

97

**J. EMILE VANIER**  
**Ingenieur et Architecte**

BUREAUX :  
 NO. 107 RUE ST-JACQUES  
 MONTREAL

( 14 )

BILAN DE LA CITE DE St. HENRI.

RELEVÉ DES EXPROPRIATIONS POUR OUVERTURE OU

ELARGISSEMENT DE RUES.

PROLONGEMENT DE LA RUE BAREAU ( Avenue Ste. Elizabeth de la  
 limite N. du No.1913 à la Rivière St.Pierre  
 de la Rue St. AMBROISE au Canal de Lachine)

Dates.	Nom du Propriétaire.	N u m é r o s .		Contenance de l'emprise pieds carrés.	Montant de l'indemnité.	
		Cad.	Subdv.			
<u>1893.</u>						
Oct. 12	Dame F.L.Béique	1913	25	7140	\$1428.00	
<u>1895.</u>						
Août 1	St. Henry Chemical Co.	3412	11	24628	7979.62	
	Montant total des indemnités.....				\$9407.62	
	Dépenses diverses, notaire, ingénieur, etc.				470.38	
	<u>COUT DU PROLONGEMENT DE LA RUE BAREAU.</u>				<u>\$9878.00</u>	

**P23/E3,5**

48

**J. EMILE VANIER**  
**Ingenieur et Architecte**

( 15 )

BUREAUX :  
 NO. 107 RUE ST-JACQUES  
 MONTREAL

BILAN DE LA CITE DE St.HENRI

RELEVÉ DES EXPROPRIATIONS POUR OUVERTURE  
 OU ELARGISSEMENT DE RUES.

PROLONGEMENT DE LA RUE BOURGET ( de la Rue St.AMBROISE  
 au Canal.)

Dates.	Nom du Propriétaire.	N u m é r o s. Cad. Subdv.	Contenance de l'emprise pieds carrés.	Montant de l'indemnité.
<u>1893.</u>				
Décembre	Succession Robertson	2157-2158 2159-2160 parties.	8916	\$6000.00
	Montant de l'indemnité.....			\$6000.00
	Dépenses diverses, notaire Ingénieur, etc.			300.00
	COUT DU PROLONGEMENT DE LA RUE BOURGET.			\$6300.00



**J. EMILE VANIER**  
**Ingenieur et Architecte**

BUREAUX:  
 NO. 107 RUE ST-JACQUES  
 MONTREAL

16

(1)

79

BILAN DE LA CITE DE St. HENRI

RELEVÉ DES EXPROPRIATIONS POUR OUVERTURE

OU ELARGISSEMENT DE RUES.

ELARGISSEMENT DE LA RUE St. JACQUES.

DE LA PLACE St. HENRI A LA LIMITE OUEST DE LA CITE.

Dates	Nom du Propriétaire.	N u m é r o s Cad. Subdv.	Contenance de de l'emprise pieds carrés.	Montant de l'indemnité.
1894.				
Fev. 24	De.C.M. Barrière	1623 p -	-	\$275.00
Mai 18	J. Lemoine	(1874 p (1875 p - (1876 p	1872	11500.00
Juil. 12	O. Décary	1713 p -	669	5750.00
" 16	A. Désève, Jr.	1708 p -	794	2160.00
" 18	A. C. Léonard	1707 74 et 75 p	783	4224.00
" "	P. Larante	(1709 p - (1883 p	1911	11000.00
" 25	L. Pepin dit Barolette	1664 p -	1168	2500.00
" 28	N. Deschaubault	1711 p -	764	1294.40
" 30	Dr. J. Lenoir	1669 p -	1243	2548.40
" 30	Elmire Truteau	1670 p -	1244	1891.20
Août 2	D. Turcot	1636 p -	168	1675.00
" "	F. Fichaud	1757 p -	1312	5800.00
" 22	Emma Pepin Veuve Leduc	1665 p -	1184	3250.00
" "	U. Lanoureaux	1707 29p et 30p	1131	2580.00
" 27	O. Décary	1707 70-71-72p	1284	4610.00
Sept. 8	T. Rielle	1758 p -	1081	5000.00
" 14	M. Phelan	1668 p -	1368	1347.00
" 28	F. Sénécal	1640 p -	68	250.00
Oct. 4	J. Bte. Lefebvre	1707 73 p	486	1314.00
" 15	Dame Veuve J. McPhillips	1623 p -	1326	2243.00
Nov. 20	Alphonse Charlebois Veuve Lecavalier	1878 p -	655	6151.00
1895.				
Août 23	Commissaires d'Ecoles	1673 p -	5004	2001.60
" 31	Aph. Charlebois	1754 p -	150	3750.00
Sept. 6	O. David	1925 p -	263	616.00
" 27	Dame A. V. Brossoit Veuve Martin	1663 p -	1260	4000.00
Oct. 22	L. Pepin dit Barolette	1667 p -	853	591.20
Dec. 14	N. Trudel	1924 A p -	284	4000.00
" 27	Dame Veuve D. Rielle (Z. Lecavalier)	1877 -	990	3000.00
A reporter.....				\$95321.80

P23/E3,5

**J. EMILE VANIER**  
**Ingenieur et Architecte**

(2)

BUREAUX:  
 NO. 107 RUE ST-JACQUES  
 MONTREAL

ELARGISSEMENT DE LA RUE St. JACQUES.

Dates.	Nom du Propriétaire.	N u m é r o s.		Contenance de l'emprise pds. carrés.	Montant de l'in- demnité.
		Cad.	Subdv.		
		Report.....			\$95321.80
<u>1896.</u>					
Janv. 21	V. Lenoir	1666p	-	1195	1239.75
Mai 8	J.Bte. Cazalais	(1582p (1585p	-	2908	18629.94
" 28	David Carignan	1580p	-	160	1060.00
" "	Dame D. Carignan	1579p	-	148	1500.00
Août 10	Dame A. Gibeault	1574p	-	13 1/2	300.00
Sept. 10	Dame V. Malette	1662p	-	914	2700.00
Dec. 21	Succession Duhamel	1628 A p	-	817	490.20
<u>1897.</u>					
Janv. 5	L. Pérodeau	(1710p (1629p	-	2869	6339.90
Fev. 1	Dame T. Mayor, Veuve Cazalais	1671p	-	1390	1875.00
" 4	Delle Borrough	1661p	-	271	2000.00
Avril 21	Dame Veuve F. X. Cazalais	1672p	-	2738	3500.00
Juin 1	A. Languedoc	1712p	-	1181	5185.75
Oct. 9	Succession Rodier	1707 (21-22-24 (25-26-27 28)	-	2835	17500.00
Dec. 28	F. Fichaud	(1575p (1576p	-	77	1642.70
<u>1898.</u>					
Mars 11	Hon/Drummond	1674	28-29-30p	3553	2131.80
" "	Veuve Ed. Laparé	1637p	-	108	539.00
" 25	Euph. Lenoir	1638p	-	182	637.00
Juin 2	Veuve. C. Laparé	(1642p (1644p	-	62	55.00
Juil. 13	McDonald	1759p	-	1844	5089.19
Sept. 26	I. J. Christmas	1555p	-	253	2473.42
Oct. 1	Ryley (Suc. P. Carroll)	1624p	-	601	927.00
" 1	A. Archambault	1655p	-	260	3706.00
<u>1899.</u>					
Janv. 26	Em. Côté, Veuve Désève	1639p	-	276	199.40
Fev. 4	Elizabeth Pickering	1660p	-	311	900.00
Mars 3	O'Neil	1924p	-	342	10383.82
Jil. 15	O. Chicoine	1714p	-	438	4500.00
Août 3	Soeurs de Ste. ANNE	1180p	A reporter	189	189.00
					\$190965.67

P23/E3,5

**J. EMILE VANIER**  
Ingenieur et Architecte

(3)

BUREAUX :  
NO. 107 RUE ST-JACQUES  
MONTREAL

ELARGISSEMENT DE LA RUE St.JACQUES.

Dates	Nom du Propriétaire	N u m é r o s. Cad. Subdv.	Contenance de l'empri- se pieds carrés.	Montant de l'indemni- té.
		Report.....		\$190965.67
<u>1899.</u>				
Nov. 11	Dame Emélie Côté, Veuve Désève	1656p -	436	2108.67
" 15	Arsène Pickering	1581p -	3095	2213.00
				<hr/>
		<u>Montant total des indemnités.....</u>		<u>\$195287.34</u>
	<u>Dépenses diverses.</u>			
		Indemnités pour dommages.....		\$885.00
		Remboursements de taxes.....		289.42
		Frais d'expertises et d'arbitrages		2189.62
		Honoraires d'avocats.....		592.16
		Frais d'actes notariés.....		3309.24
		Salaires pour travaux divers oc- casionnés par les expropriations ( Remblai de caves déplacement de trottoirs etc.).....		2149.85
		Frais divers d'ingénieur( Plan évalué à \$200.00) ( Divers payés 175.00)		375.00
				<hr/>
		<u>MONTANT TOTAL DES DEPENSES DIVERSES.</u>		<u>\$9790.29</u>
	<u>RECAPITULATION.</u>			
		Montant total des indemnités.....		\$195287.34
		" " des dépenses diverses.....		9790.29
				<hr/>
		<u>COUT DE L'ELARGISSEMENT DE LA RUE St.JACQUES</u>		<u>\$205077.63</u>
				<hr/>
		<u>2 Décembre 1903.</u>		



P23/E3,5

**J. EMILE VANIER**  
Ingenieur et Architecte

17

BUREAUX :  
NO. 107 RUE ST-JACQUES  
MONTREAL

BILAN DE LA CITE DE St.HENRI.

RELEVÉ DES EXPROPRIATIONS POUR OUVERTURE

OU ELARGISSEMENT DE RUES.

PROLONGEMENT DE LA RUE St.JEAN ( dela Rue NOTRE DAME à  
la rue St.JACQUES.)

Dates	Nom du Propriétaire.	N u m é r o s.	Contenance de de l'emprise	Montant de l'indem- nité.
		Cad. Subdv.	pds. carrés.	
<u>1894.</u>				
Sept. 15	J. D. Major	941 25	957	\$2648.54
Oct. 22	J. Duclos	941 15-16	3287	7500.00
<u>1895.</u>				
Mars 12	O. Brown	941 (23p24p59 p (58-p 62-p (63-p 64-p (99-p 100-p (101-p 127-p	14329	8044.40
Sept. 27	E. Labelle	941 62	1400	840.00
Nov. 6	J. D. Major	941 16-17	4584	3500.00
<u>1897.</u>				
Sept. 23	Aquin & Etzweire	(854 - (855 (856 (889 (890p	5606	16250.87
				<u>\$38783.81</u>
	<u>DEPENSES DIVERSES.</u>			
				\$63.51
				733.00
				161.25
				505.15
				564.00
			\$150.00	
			65.00	215.00
				<u>\$2241.91</u>
	<u>RECAPITULATION.</u>			
				<u>\$38783.81</u>
				<u>2241.91</u>
				<u>\$41025.72</u>

P23/E3,5

**J. EMILE VANIER**  
 Ingénieur et Architecte

1

(18)

83

BUREAUX :  
 NO. 107 RUE ST-JACQUES  
 MONTREAL

BILAN DE LA CITE DE St.HENRI

RELEVÉ DES EXPROPRIATIONS POUR OUVERTURE

OU ELARGISSEMENT DE RUES.

PROLONGEMENT DE LA RUE Ste.EMELIE.

(- du G. T. R. à l'ave. Ste. ELIZABETH)

Dates	Nom du Propriétaire	N u m é r o s Cad. Subdv.	Contenance de l'emprise pds. carrés.	Montant de l'indemni- té.
<u>1894.</u>				
Juil 28	A. Rielle	1778 -	4850	\$2023.87
Août 31	W. Labrèche	1798 -	2078	2038.92
" 31	V. Groulx	1853 -	998	349.50
Sept. 7	A. Délorne	1852 -	2893	1206.80
" 11	A. Carrière	1705 70	1627	1237.87
" 11	J. Crevier	1705 56	1752	1576.42
" 14	W. Labrèche	1705 54 et 55	1789	1835.53
" 14	D. Paquette	1722 61	536	1200.00
" 15	E. Hurtubise & Cie.	1728 -	2448	2001.19
Oct. 4	G. Gratton	1728 -	2064	1806.27
" 12	P. A. Vallée	1794 -	2777	1107.75
" 22	H. Carrière	1722 62	2256	2181.00
" "	N. Blain	1722 107	2187	1900.00
" "	J. Gravel 1836	(1835 -	5115	3601.26
" "	Ed. Black	1728 -	228	100.80
" 26	A. Dansereau	1722 106	2208	1450.00
" "	G. Clermont	1722 63	1908	1950.00
<u>1895.</u>				
Mars 12	D. Sirois	1722 105	177	800.00
<u>1896.</u>				
Fev. 6	Dame.Christie	1705 (68 69	2023	2500.00
<u>1897.</u>				
Juil. 19	A. Poirier	1705 57	150	87.50
MONTANT TOTAL DES INDEMNITES.....				\$30954.48

PROLONGEMENT DE LA RUE Ste. EMELIE.

DEPENSES DIVERSES.

REMBOURSEMENT DE TAXES.....		\$36.00
FRAIS D'EXPERTISES ET ARBITRAGES....		1288.00
HONORAIRES D'AVOCATS.....		20.00
FRAIS D'ACTES NOTAIRES.....		904.61
SALAIRES POUR TRAVAUX DIVERS OCCA- SIONNES PAR LES EXPROPRIATIONS - (Remblais de caves, déblais etc.)		198.25
FRAIS D'INGENIEUR( Arpentage mise en plan, etc. évalués.....à	\$230.00	
Copies diverses de plans.....à	33.50	263.50
<u>MONTANT TOTAL DES DEPENSES DIVERSES...</u>		<u>\$2710.36</u>

RECAPITULATION.

MONTANT TOTAL DES INDEMNITES.....	\$30954.48
• • • • • DEPENSES DIVERSES	2710.36
<u>COUT DU PROLONGEMENT DE LA RUE Ste.EMELIE</u>	<u>\$33664.84</u>



P23/E3,5

**J. EMILE VANIER**  
**Ingenieur et Architecte**

BUREAUX:  
 NO. 107 RUE ST-JACQUES  
 MONTREAL

BILAN DE LA CITE DE St.HENRI

RELEVÉ DES EXPROPRIATIONS POUR OUVERTURE

OU ELARGISSEMENT DE RUES.

ELARGISSEMENT DE LA RUE ALBERT.

Dates.	Nom du Propriétaire.	N u m é r o s		Contenance de l'emprise pds.carrés.	Montant de l'indem- nité.
		Cad.	Subdv.		
<u>1895.</u> Mars 12	O. Brown	941	(113-114 (115-116 (117-118	3748	\$1874.00
<u>1898.</u> Nov. 10	J. A. Barnes	941	121	750	2700.00
" 10	J.Bte. Perras	941	(122 (123	900	2140.00
" 10	Major	941	(124 (125	900	1340.00
<u>1899.</u> Janv. 7	Dame E.Labelle Epouse Senécal	941	(126 (127	817	1600.00
MONTANT TOTAL DES INDEMNITES.....					\$9654.00
DEPENSES DIVERSES, NOTAIRE, INGENIEUR, etc.					482.70
COUT DE L'ELARGISSEMENT DE LA RUE ALBERT					\$10136.70

85  
19

P23/E3,5

86

**J. EMILE VANIER**  
**Ingénieur et Architecte**

20

BUREAUX:  
NO. 107 RUE ST-JACQUES  
MONTREAL

BILAN DE LA CITE DE St.HENRI.

RELEVÉ DES EXPROPRIATIONS POUR OUVERTURE

OU ELARGISSEMENT DE RUES.

OUVERTURE D'UNE RUE CONDUISANT DE LA RUE St.FERDINAND

A LA COUR DU G. T. R.

Dates	Nom du Propriétaire	N u m é r o s. Cad. Subdv.	Contenance de l'emprise pds.carrés.	Montant de l'indem- nité -
<u>1896.</u> Oct. 7	Henrichon	(1892 - (1893 - (1894 p. -		\$1150.80
MONTANT DE L'INDEMNITE..... DEPENSES DIVERSES, NOTAIRE, INGENIEUR, etc.				\$1150.80 57.54
COUT DE L'OUVERTURE D'UNE RUE CONDUISANT DE LA RUE St.FERDINAND A LA GARE DU G. T. R.				\$1208.34

P23/E3,5

J. EMILE VANIER  
Ingenieur et Architecte

BUREAUX:  
NO. 107 RUE ST-JACQUES  
MONTREAL

BILAN DE LA CITE DE St.HENRI.

RELEVÉ DES EXPROPRIATIONS POUR OUVERTURE

OU ELARGISSEMENT DE RUES.

EXPROPRIATIONS DIVERSES.

<u>Dates.</u>	<u>Nom du Propriétaire.</u> <u>et rue -</u>	<u>N u m é r o s</u> <u>Cad. Subdv.</u>	<u>Contenance</u> <u>de l'em-</u> <u>prise pieds.</u> <u>carrés.</u>	<u>Montant de</u> <u>l'indem-</u> <u>nité.</u>
<u>1891.</u>				
Nov. 16	Guil. Huneault Rue Ste. Emélie -	2043 -	600	\$280.00
" 28	Alph. Martin Rue Ste.Marguerite	1756 -	3770	9500.00
<u>1892.</u>				
Oct. 1	F. St.Germain (Rue Ste.Emélie)	2042 -	134	113.60
<u>1893.</u>				
Sept. 20	Augustin Gohier (Rue St.Ferdinand)	1550 -	212	500.00
<u>1895.</u>				
Juin 8	J. D. Major (Rue Notre Dame)	941 15 - 16	185	500.00
Nov. 4	A. Rielle (Rue Ste.Marguerite)	1748 -	981	1712.35
<u>1896.</u>				
Avril 24	J. Charbonneau ( Rue St.Ferdinand)	1553 -	320	160.00
" 24	J. Beauchamp (do )	1552 -	641	320.00
" 24	F. Gosselin (do)	1561 -	53	26.50
Août 28	P.Rooney & Coutu ( Rue Notre Dame)	(939 - (940	178	1012.00
<u>1898.</u>				
Mars 16	J.Bte.Cazelais ( Rue Ste.Marguerite)	1582 -	77	100.00
Sept. 26	M. Henrichon(Rue St. Ferdinand)	1872 -	71	150.00
Octobre 4	M. Martin(Rue Ste. Marguerite & St Antoi- ne)	(1523 (1524 -	372	372.00
Oct. 24	A. Lenoir Rolland Rue St. Ferdinand	1894 - 1895 -	91	45.50
" 26	F. Cléroux(Rue Lange- vin)	1528 -	123	280.00
Dec. 23	T. H.Lavoie(St.Ferdi- nand)	1897 -	91	45.50
Oct. 31	J. Lemoine(Rue St. Philippe)	1874 - A reporter.....	152	1439.68
				<u>\$16557.13</u>



P23/E3,5

J. EMILE VANIER

Ingénieur et Architecte

EXPROPRIATIONS DIVERSES.

22

BUREAUX:  
NO. 107 RUE ST-JACQUES  
MONTREAL

Dates	Nom du Propriétaire et rue.	N u m é r o s. Cad. Subdv. de l'em - prise.pds. carrés.	Contenance de l'em - prise.pds. carrés.	Montant de l'indem - nité.
		Rapporté.....		\$16557.13
<u>1899</u>				
Janv. 27	E. Archambault Rue St. Ferdinand	1896 -	91	45.50
Mai 27	Lecours, Rue St. Ferdinand	1864 -	115	57.50
Juil. 18	T. Monpetit (Rue Rose de Lima)	2047 -	112	160.00
Nov. 15	A. Pickering (Rue Ste. Marguerite)	1581 -	3095	3995.00
Dec. 16	I. Charbonneau (Rue St. Ferdinand et Langevin )	1565 -	228	136.80
<u>1900.</u>				
Mai 28	P. Blain (Rue Notre Dame)	941 19 et 20	296	324.00
Juin 7	Hrs. Carrignan (Rue Ste. Marguerite)	1573 1580 1581 -	770	800.00
<u>1901.</u>				
Avril 12	G. Meloche Rue St. Alphonse	1622 1 et 4	111	110.00
" 25	Veuve F. Larin (Rue St. Alphonse)	1622 -	154	115.50
<u>1903.</u>				
Fev. 3	Dame Chs. McKercher (Rue Langevin)	1527 -	54	100.00
Juin 9	H. Rose (Rue Rose de Lima)	2048 -	26	50.00
Juil. 17	Eug. Guay (Rues St. Antoine & St. Alphonse)	1621 -	153	189.46
" 17	Eug. Guay (Rue St. Ferdinand)	(1883 (1884 -	249	2651.64
Nov. 23	Chas. McKercher (Rue St. Rémi et Chemin Cote - St. Paul	1903 -	14996	1800.00
	Montant total des indemnités			\$ 27035.50

P23/E3,5

46

89

DEPENSES DIVERSES.

Frais d'expertises et d'arbitrages.....	\$160.00
Honoraires d'avocats.....	82.10
Frais d'actes notariés.....	808.80
Salaires pour travaux divers occasionnés par les expropriations.....	126.50
Frais divers d'Ingénieur (arpentages, plans, etc,.....)	198.00
<u>MONTANT TOTAL DES FRAIS DIVERS</u>	<u>\$ 1375.40</u>

RECAPITULATION

Montant total des indemnités.....	\$27035.50
" des frais divers.....	<u>1375.40</u>
<u>COUT DES EXPROPRIATIONS DIVERSES...</u>	<u>\$28410.90</u>

P23/E3,5

J. EMILE VANIER  
Ingenieur et Architecte

BUREAUX:  
NO. 107 RUE ST-JACQUES  
MONTREAL

90 "G"

BILAN DE LA CITE DE St. HENRI

AU 31 DECEMBRE 1903.

Bascule de la pesée publique dans la Cour de  
l'Hotel - de - Ville.

N. B.

Le coût du hangar sous lequel est installée la bascule  
est compris dans le coût de l'Hotel - de - Ville.

Bascule pesant 8000 livres - ( <u>ALEXANDRE GORDON</u>	
à Montréal, fabricant.)	
Coût f. o. b. chars à Montréal.....	\$108.00
Charroiyage, excavation, charpente, plateforme, etc.....	200.00
	<hr/>
	\$308.00
20% pour divers imprévus, etc.....	<hr/> 61.60
Total.....	<hr/> \$369.60
	<hr/>



P23/E3,5

**J. EMILE VANIER**  
**Ingenieur et Architecte**

BUREAUX:  
 NO. 107 RUE ST-JACQUES  
 MONTREAL

91  
 "H"

BILAN DE LA CITE DE St. HENRI

AU 31 DECEMBRE 1908.

ESTIMATION DES PONTS TRAVERSANT LA RIVIERE St. PIERRE

A LA RUE St. REMI ET A LA RUE Ste. ELIZABETH.

PONT DE LA RUE St. REMI.  
Culées.

	32' x 8' x 4' = 38 V. cubes x 2=76 27	3.00	\$228.00
6	Poutrelles de 15" x 12" x 30'-0" soit 180'-0" en tout à faire..à	0.60	108.00
3	Morceaux en travers de 12" x 12" x 22' = 66 pds. en tout.....à	0.50	33.00
80	Verges cubes d'excavation.....à	0.50	40.00
4	Morceaux de 10" x 10" x 13'-6" = 54 pds. + 2 morceaux de 7" = 14 c'est-à-dire en tout 54 + 14 = 68 pds.....à	0.50	34.00
200	lbs. de boulons etc.....à	0.06	12.00
	Plancher 30' x 20' = 600 pds. carrés en deux épaisseurs de ma- driers de 3" c'-à-d 3600 pds. B. M.....à	0.50	180.00
	Peinture etc.....à		10.00
			\$645.00
	25% pour imprévus et bénéfices de l'entrepreneur.....		161.25
			\$806.25
	Services de l'Ingénieur...		40.15
	TOTAL.....		\$846.40
	Pont de la rue Ste. ELIZABETH, il y a un peu moins de portée, mais il est du même genre et vaut à peu près autant. Soit pour les deux....		\$1692.80
	Evaluation actuelle pour le tout		\$1000.00

P23/E3,5

**J. EMILE VANIER**  
**Ingénieur et Architecte**

BUREAUX:  
NO. 107 RUE ST-JACQUES  
MONTREAL

BILAN DE LA CITE DE St. HENRI  
AU 31 DECEMBRE 1903.

"I"

PLAN D'HOMOLOGATION  
- DE LA CITE -

Comprenant le relevé complet du territoire de la Cité, les arpentages précis, les nivellements des rues, les plans et feuilles à 50 pieds au pouce, ceux des rues séparées à 20 pieds au pouce, deux profils en long pour chacune des rues, un plan index à 200 pieds au pouce, avec les copies pour l'usage du Conseil, des évaluateurs et le dépôt chez le protonotaire de la Cour Supérieure à MONTREAL, etc.; le tout au complet et en dépôt aux Archives municipales et confectionné dans le même style que les plans d'homologation de la Cité de MONTREAL, en vue de l'annexion de la Cité de St. Henri à celle de Montréal.

Travail principal commence en 1892 et tenu et mis au courant de toutes les additions et améliorations jusqu'au 31 Décembre 1903,

Évalué.....à \$22750.00

P23/E3,5

**J. EMILE VANIER**  
**Ingenieur et Architecte**

BUREAUX:  
 NO. 107 RUE ST-JACQUES  
 MONTREAL

93

"J"

BILAN DE LA CITE DE St.HENRI

AU 31 DECEMBRE 1903.

SERVICE DE L'HYGIENE  
DEPOTTOIR.

	Terrain servant à déposer les immondices partie du lot No. 3602 de la COTE St. PAUL d'une contenance de 125,600 pieds m. a. acquis pour la somme de \$12560.00 le 3 Août 1894 -		
	Plus les frais d'acte \$161.40		
	Fondations pour incinérateur..		\$895.00
	Cabane pour gardien.....		30.00
2	Hangars.....		<b>117.50</b>
1	Masse.....		1.50
1	Scie à bois.....		1.00
2	FOURCHES.....		2.00
1	Etai pour limer les scies.....		0.50
52	Planches ( 12' x 1' x 2" )....		26.00
5	Lampes en fer blanc complètes		<b>2.50</b>
3	Pelles.....		3.00
1	Brouette en fer.....		2.75
1	Fournaise.....		3.25
2	Feuilles de tuyaux et 1 coude pour le poêle.....		0.45
1	Echelle de 12 échellons.....		1.20
5	Poteaux de 12' x 4" x 4".....		1.00
3/4	de voyage de chaux.....		1.20
2	Pics.....		1.50
1	Chaudière en zinc.....		0.25
1	Chaudière en zinc pour l'eau...		0.40
5	Fanaux.....	\$2.50	12.50
2	Lampes.....		0.80
1	Fanal.....		2.00
	Valeur des installations et du matériel du dépotoir		\$1106.30
	Terrain du Dépotoir.....		12500.00
			<u>\$13606.30</u>



P23/E3,5

J. EMILE VANIER  
Ingenieur et Architecte

BUREAUX :  
NO. 107 RUE ST-JACQUES  
MONTREAL

94

"K"

- P A R C -

Dépenses effectuées de 1894 à 1897 inclus pour  
l'aménagement et les plantations du Parc.

Nivellement du terrain et transport de bonne terre, etc.....	\$2033.25
Fourniture et plantation d'arbres.....	1209.00
Fondations pour la Statue de Jacques Cartier, le bassin, bois, fer, ciment, etc.....	495.40
Kiosque pour musiciens, peinture, mât, etc.....	337.46
Statue de Jacques Cartier.....	2115.25
	<hr/>
	\$6190.36
61090 pieds carrés de terrain à 55¢	33599.50
	<hr/>
Total.....	\$39789.86
	<hr/>

P23/E3,5

**J. ÉMILE VANIER**  
Ingénieur et Architecte

BUREAUX :  
NO. 107 RUE ST-JACQUES  
MONTREAL

BILAN DE LA CITE DE St. HENRI

AU 31 DECEMBRE 1903.

- Parc public -

( Parc Jacques Cartier )

entre les rues St. ANTOINE et Terrasse du Parc, les AVENUE  
du Parc et Rue AGNES.

Les terrains acquis pour le Parc comportent les Nos. off.  
1140, 1141, 1142, 1143, 1144, 1145, partie de 1289; 1290, 1291,  
1293, 1294, 1295, 1296, 1297; partie de 1298, 1080 A - 16, 1080  
A - 17, 1080 A - 18, 1080 A 19 d; une contenance totale de 68450  
pieds d'après titres ( mesure anglaise )

Une Rue " Terrasse du Parc " bordant le Parc. au sud a été  
ouverte sur les lots 1140 et 1145.

Sup. Lot. No. 1140 = 3680 pieds  
" " " 1145 # 3680 "

La superficie de la rue = 7360 pieds.

La superficie du Parc 61090 "

Le prix payé pour l'ensemble du terrain est de \$18936.65, inté-  
rets compris.

Le prix payé par pied carré est de \$0.25 -

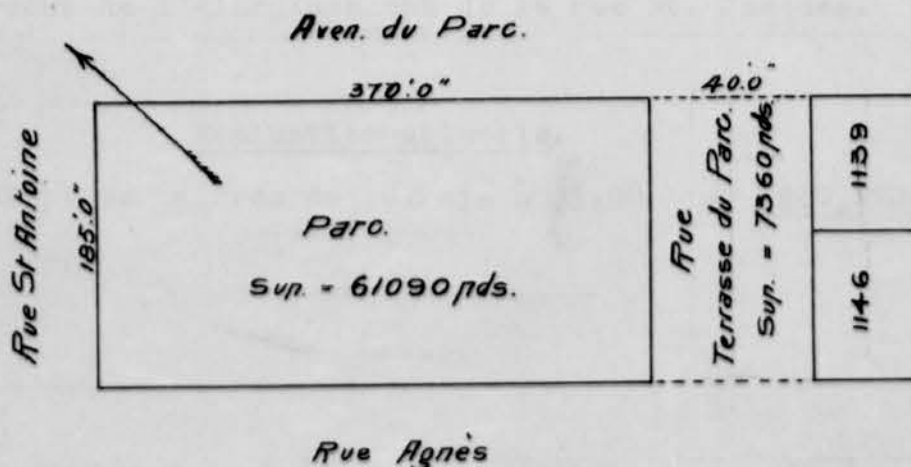

96

**J. EMILE VANIER**  
**Ingénieur et Architecte**

BUREAUX:  
NO. 107 RUE ST-JACQUES  
MONTREAL

BILAN DE LA CITE DE St. HENRI

AU 31 DECEMBRE 1903.

- Parc projeté -

( Parc Ste. ELIZABETH )

à l'angle de la rue Ste. JACQUES et de l'AVENUE Ste. ELIZABETH.

La propriété de la succession RODIER expropriée pour l'élargissement de la rue St. Jacques a été acquise pour la somme de..... \$17500.00

Elle se composait des lots suivants;

No. 1703 -23	=	504	Pds;	Carrés
" " 24	=	3243	"	"
" " 25	=	2335	"	"
" " 26	=	1880	"	"
et " " 27	=	2560	"	"

Soit une superficie totale de 10522 pieds carrés

Le terrain incorporé à la voie publique par suite de l'élargissement de la rue St. Jacques mesure 2835 pieds carrés.

Le surplus, soit 7687 pieds carrés, a été réservé pour être approprié en jardin public.

N. B. La dépense complète soit \$17500.00 à porter dans le coût de l'élargissement de la rue St. Jacques.

Evaluation actuelle.

10522 pieds carrés de terrain à \$1.00 = \$10,522.00



P23/E3,5

97

**J. EMILE VANIER**  
**Ingénieur et Architecte**

BUREAUX :  
NO. 107 RUE ST-JACQUES  
MONTREAL

BILAN DE LA CITE DE St. HENRI

AU 31 DECEMBRE 1903.

P A R C S P U B L I C S

Terrain MCKERCHER à l'angle de la rue  
St. REMI et du Chemin de la Côte St.

Paul.....

\$1800.00

**P23/E3,5**

98

**J. EMILE VANIER**  
**Ingenieur et Architecte .**

"L"

BUREAUX :  
 NO. 107 RUE ST-JACQUES  
 MONTREAL

HOTEL DE VILLE ET STATION DE POMPIERS No. 1 -  
PLACE St. HENRI COIN RUE St. JACQUES.

9 Septembre 1882 - Vente par P; V. JAMES ROSS & Co.  
 des lots Nos. 1028 - 1029 - 1030  
 1031 - 1032 - 1033 - 1034  
 et 1035 d'une super -  
 ficie totale de 17329 pieds m. a.  
 ..... a \$0.28 le pied \$4952.12

L' Hotel de Ville a été construit en 1883 par M. M. Jacobs et Paquette - Leur soumission s'élevait.....a	\$13500.00
Les extras se sont élevés.....à	714.52
<hr/>	
Soit en totalité.....	\$14214.52

=====	
Evaluation actuelle ( 31 Décembre 1903 )	
17329 pieds carrés de terrain à \$3.00 =	\$51987.00
Bâtisses et annexes.....	18013.00
<hr/>	
Total.....	\$70000.00

P23/E3,5

99

**J. EMILE VANIER**  
**Ingénieur et Architecte**

BUREAUX :  
 NO. 107 RUE ST-JACQUES  
 MONTREAL

BILAN DE LA CITE DE St.HENRI

AU 31 DECEMBRE 1903.

INVENTAIRE DU MOBILIER DE L'HOTEL DE VILLE.

BUREAU DES EMPLOYES, BUREAU DU  
GREFFIER ET CABINET DU MAIRE.

2	Cloisons vitrées avec portes )	—	
1	Comptoir.....) )	—	\$233.42
1	Table à allonges.....) )	—	
1	"Rolling top desk" (Maire).....) )	—	
1	do do do Greffier.) )	—	279.65
1	Fauteuils, chaises, etc.) )	—	
1	Grand pupitre( comptable).....	—	30.00
1	Armoire pour plans.....	—	30.00
1	do do de papeterie...	—	20.00
1	Armoire bibliothèque (maire)..	—	50.00
1	bibliothèque tournante.....	—	10.00
1	porte chapeaux	—	
	Casiers avec 150 boîtes carton	—	
	pour classement des archives		
	dans la voûte.....		80.00
50	Boîtes en fer blanc pour archi- ves.....	—	20.00
1	Bureau et clavigraphes.....	—	157.50
1	Presse à copier.....	—	10.00
1	Horloge avec calendriers perpé- tuel.....	—	20.00
1	Boîte avec cromographe.....	—	75.00
2	Sceaux ( Corporation St.Henri) <i>Rouler</i>	—	15.00
	Appareils à gaz et appareils électriques.....	—	100.00
	Tapis et rideaux, etc.....	—	164.81
	Câdres garnis de toile métalli- que avec inscription( Cabinet du Maire et Bureau des employés)	—	37.50
	Auvents.....	—	20.00
1	Livres des bibliothèques du Maire et du Greffier.....	—	250.00
	A reporter.....		\$1545.88



	Report.....	\$1545.88
	Divers, registres, papeterie, etc.	500.00
	Décoration de la porte de la voûte	50.00
	<u>SALLE DES SEANCES DU CONSEIL.</u>	
	Bureau et sièges du Maire et des échevins, etc.....	650.00
225	Sièges à bascule.....	290.00
1 ✓	Broc en argent et verres. <i>et... petite chapeau</i>	13.50
	Tapis de l'estrade du Conseil - <i>voir page 99</i>	
	<u>SALLE DE REUNION DU COMITE</u>	
	<u>ET CABINET DU RECORDER</u> -	
2	Grandes tables.....	20.00
10	Chaises.....	15.00
1 ✓	"Rolling top desk" (Recorder)	75.00
	<u>BUREAU D'HYGIENE.</u>	
1	"Rolling top desk" et fauteuil	80.00
1	Pupitre.....	6.00
1	Canapé - sofa.....	7.00
4	Chaises.....	4.00
1	Tapis ciré.....	15.00
1	Appareil à désinfecter.....	65.00
	Appareil d'éclairage.....	7.00
1	Sceau du Bureau d'Hygiène.....	11.00
	"Directory", papeterie, etc.....	30.00
	Désinfectants divers.....	15.00
	<u>BUREAU DU CHEF DE POLICE.</u>	
1	Petit bureau avec fauteuil....	20.00
1	Petite table.....	2.00
1	Coffre fort.....	35.00
4	Chaises.....	6.00
1	Balance.....	6.00
	Système d'alarmes de la police	80.00
	Appareil à gaz et à électricité	7.00
	A reporter.....	\$3554.38

101

	Report.....	\$3554.38
	<u>BUREAU DU CHEF DES POMPIERS.</u>	
1	Bureau.....	10.00
24	Chaises.....	24.00
	<u>BUREAU DE L'INSPECTEUR GENERAL DES TRAVAUX.</u>	
1	Pupitre.....	5.00
1	Table.....	2.00
4	Chaises.....	4.00
1	Tabouret.....	1.00
1	Tapis ciré.....	10.00
1	Cloison vitrée avec porte.....	30.00
	<u>SOUTERRAINS.</u>	
	Appareil de chauffage à l'eau chaude, 2 fournaises, tuyauterie et radiateurs dans les salles du conseil, des Comités et dans les divers bureaux.....	2500.00
	Voûte pour les archives.....	396.00
	<u>ECLAIRAGE DE L'HOTEL DE VILLE</u>	
	Installation de l'éclairage électrique.....	800.00
	 <u>VALEUR DU MOBILIER, DES APPAREILS DE CHAUFFAGE ET D'ECLAIRAGE, ETC. DE L'HOTEL DE VILLE.....</u>	 \$7336.38

P23/E3,5

**J. EMILE VANIER**  
**Ingenieur et Architecte**

BUREAUX :  
No. 107 RUE ST-JACQUES  
MONTREAL

102

BILAN DE LA CITE DE ST. HENRI

AU 31 DECEMBRE 1903.

SERVICES DE LA POLICE.

M a t é r i e l -

Poste No. 1 -

1	Voiture de patrouille sur roues	\$250.00	
1	Do _____ do _____ sur patins	35.00	\$285.00
	Poste No. 2 -		
1	Voiture de patrouille sur patins	30.00	30.00
	Valeur du matériel de la police		\$315.00



P23/E3,5

103

**J. EMILE VANIER**  
**Ingenieur et Architecte**

BUREAUX:  
NO. 107 RUE ST-JACQUES  
MONTREAL

STATION DE POMPIERS No. 2

Rue NOTRE DAME coin AVENUE Ste. ELIZABETH.

2 Juin 1898 - Vente par Geo. A. DRUMMOND  
des lots Nos. 1704 - 237 et 238  
Superficie totale 5000 pieds carrés  
m. a. ( \$0.40 le pied ).....

\$2000.00

7 Sept. 1899 - Vente par Geo. A. Drummond  
du lot No. 1704 - 236, superficie  
2500 pieds carrés m. a. ( \$0.40 le  
pied).....

1000.00

Coût du terrain.....

\$3000.00

Frais d'actes notariés -.....

70.00

TOTAL.....

\$3070.00

Le coût de la bâtisse entièrement achevée  
s'est élevé.....

\$10,704.00

Evaluation actuelle ( 31 Décembre 1903 )

Terrain & bâtisses.....

\$15,000.00

P23/E3,5

104

**J. EMILE VANIER**  
**Ingenieur et Architecte**

BUREAUX :  
 NO. 107 RUE ST-JACQUES  
 MONTREAL

BILAN DE LA CITE DE St. HENRI

AU 31 DECEMBRE 1903.

Matériel d'incendie -  
Poste de Pompiers No. 1  
Rue St. Jacques No. 1942 -

5	Chevaux.....à	\$175.00	\$875.00
1	Wagon à boyaux ( service d'été)		700.00
1	Dévidoir double ( do___do___)		500.00
1	do___ simple ( service d'hiver )		150.00
1	do___ double ( do___do___ )		275.00
1	Voiture d'échelles Banjor, complète		1650.00
2	Harnais doubles.....à	\$140.00	280.00
2	" simples.....à	60.00	120.00
6	Extincteurs.....à	30.00	180.00
2	Barres pour harnais doubles	5.00	10.00
2	" " " simples	5.00	10.00
4	Couvertures imperméables à	7.50	30.00
2	Protecteurs contre la fumée	15.00	30.00
1000	Pieds de boyaux neufs	0.86	850.00
3250	" " " en usage	0.85	2762.50
6	Lames.....		100.00
12	Clefs en acier pour boyaux	2.25	27.00
9	" Elmetts " en cuir pour pompiers	6.75	60.75
9	Pardessus do___do___	-6.50	58.50
9	Paires de bottes do___do___	5.00	45.00
10	Couchettes en fer do___do___	4.00	40.00
10	Ressorts de couchettes do___	2.00	20.00
10	Matelas do___do___	2.00	20.00
10	Couvrepieds do___do___	0.50	5.00
9	Ceintures en cuir pour pompiers	1.50	13.50
5	Couvertures pour chevaux		10.00
	Valeur du matériel du poste de pompiers no. 1		<u>\$8622.25</u>

P23/E3,5

**J. EMILE VANIER**  
**Ingénieur et Architecte**

BUREAUX :  
 NO. 107 RUE ST-JACQUES  
 MONTREAL

POSTE DE POMPIERS No. 2  
RUE NOTRE DAME.

1	Pompe à vapeur.....à		\$4500.00
4	Chevaux.....à	\$175.00	700.00
1	Harnais double.....à		140.00
3	Harnais simples.....à	60.00	180.00
1	Dévidoir ( service d'été).à		300.00
11	Do _____ service d'hiver.à		275.00
500	Pieds de boyaux.....à	0.85	425.00
2	Lames.....à		32.00
1	Voiture d'échelles, complète		200.00
3	Extincteurs.....à	30.00	90.00
2	Do _____.....à	25.00	50.00
3	Couvertures imperméables.à	7.50	22.50
8	Couchettes en fer pour pompiers	4.00	32.00
8	Ressorts pour couchettes pour pompiers.....à	2.00	16.00
8	Matelas pour pompiers....à	2.00	16.00
8	Couvre pieds pour do____.à	0.50	4.00
9	" Elmetts " en cuir pour pompiers.....à	6.75	60.75
9	Pardessus pour pompiers..à	6.50	58.50
9	Paires de bottes pour do__à	5.00	45.00
9	Ceintures en cuir " ".....à	1.50	13.50
9	Clefs en acier pour boyaux	2.25	20.25
4	Couvertures pour chevaux	2.00	8.00
	Valeur du matériel du Poste de Pompiers No. 2		<u>\$7188.50</u>
	 SYSTEME D'ALARME POUR LE FEU...		 <u>\$1600.00</u>



P23/E3,5

10-07

RECAPITULATION.

Valeur du matériel du Poste de Pompiers No. 1

\$8822.25

do do do do do Do No. 2

7188.50

do do Système d'alarmes pour le feu

1600.00

de do v u Police

1000

Valeur totale du matériel d'incendie...

\$17610.75

1000

P23/E3,5

J. EMILE VANIER  
Ingénieur et Architecte

BUREAUX :  
NO. 107 RUE ST-JACQUES  
MONTREAL

"M" 109

BILAN DE LA CITE DE St. HENRI  
AU 31 DECEMBRE 1903.

===== 0 =====

ENCLOS MUNICIPAL

Cour de la Corporation, au coin des rues  
St. REMI & NOTRE DAME, pour dépôt des ma-  
tériaux de la voierie, y compris clôtures,  
hangars etc.....

\$2750.00