

**VILLE DE SAINT-LOUIS**

**ÉGOUTS ET AQUEDUC**

**Répartitions des coûts pour  
les égouts**

**18 mars 1895 -**

**23 novembre 1896**

**P49/C5,36**

Montréal, 11 Mars 1875

A son Honneur le Maire et à  
Messieurs les Conseillers du Village de  
St. Louis de Meile Endé

Messieurs,

Conformément à la demande qui m'a été adressée  
par votre Secrétaire M. Héroux, le 11 courant, j'ai  
l'honneur de vous transmettre :

1<sup>o</sup> Une répartition du coût de l'égoût de l'Avenue du  
Parc (de St. Louis à Bernard)

2<sup>o</sup> Une répartition des mises à été faites par la  
"Montreal Water & Power Co." aux propriétaires de l'Avenue  
du Parc (de St. Louis à Bernard).

J'ai l'honneur d'être, Messieurs,  
Vos très obéissant serviteur,

J. Quintanvier

Ingénieur, St. Louis de Meile Endé.

25-7

18 Mars 95

Village de St. Louis du Mile-End.

Repartition du coût des égouts du Village

Avenue du Parc

(de St. Louis à Bernard)

Noms des propriétaires de la rue	Nombres du Cadastre		Fronts des lots en		Taux du Coefficient par pied de front.	Coût total de la repartition	pour chaque des lots.
	Nombres parcellaire	Nombres de subdivisions	pieds	toises			
<u>Côte Ouest.</u>					\$ .25	\$	cts.
Consolidated Land Investment Co.	12-2	79	23	6	4.575	107	51
"	"	80	24	0		109	80
"	"	81	24	0		109	80
"	"	82	24	0		109	80
"	"	83	24	0		109	80
"	"	84	24	0		109	80
"	"	85	24	0		109	80
"	"	86	24	0		109	80
"	"	106	24	0		109	80
"	"	107	24	0		109	80
"	"	108	24	0		109	80
"	"	109	24	0		109	80
"	"	110	24	0		109	80
"	"	111	24	0		109	80
"	"	112	24	0		109	80
"	"	113	24	0		109	80
N. B. Coats	12-4	3	50	0		228	75
"	"	4	50	0		228	75
			483	6		2212	01

263

Noms des propriétaires de la rue	Nombres de Cadastre		Superficie		Taux de Coût par pied de front	Coût total de la répartition	Prix de chaque des lots
	Numero primitif	Numero des subdivisions	front des lots en pieds	Superficie en pieds			
<u>Côte Ouest (suite)</u>			493	6		2212	01
Thomas Carle	12-8	5	50	0	4.575	228	75
Consolidated Land & Investment Co		6(b)	40	0		183	00
H. E. Morris	"	6(b)	10	0		45	75
A. T. State	"	7(b)	20	0		91	50
H. A. Miller	"	7(b)	30	0		137	25
"	"	8	50	0		228	75
Ames Jackson	"	9	50	0		228	75
Consolidated Land & Investment Co.	"	10	50	0		228	75
C. E. Getz	"	11	50	0		228	75
William Farrell	"	12	50	0		228	75
H. Mackay	"	13	50	0		228	75
McQuaig & Mainwaring	"	14	50	0		228	75
Thomas Lyons	"	15	50	0		228	75
Consolidated Land & Investment Co.	"	16	50	0		228	75
John G. Scroggie	"	17	50	0		228	75
"	"	18	50	0		228	75
McQuaig	"	19	50	0		228	75
C. Sandreuter	"	20	50	0		228	75
Consolidated Land & Investment Co.	12-8	21	20	0		91	50
"	12-11	2	30	0		137	25
"	"	3	50	0		228	75
"	"	4	50	0		228	75
"	"	5	50	0		228	75
"	"	6	50	0		228	75
John Thorpe	"	7	50	0		228	75
"	"	8	50	0		228	75
			1633	6		7473	26

262

← John Thorpe

Noms des propriétaires de la rue	Numeros du Cadastre		front des lots en pieds anglais		Taux des cotés par pied de front	Côté total de la répartition pour chacun des lots.
	Numero primitif	Numero des subdivisions	front	largeur		
John Thorpe	12-11	9	50	6	4.575	7473 26
George E. Drummond	"	11	50	0		228 75
"	"	12	50	0		228 75
George Marcell	"	13	50	0		228 75
Thomas Milburn	"	14	50	0		228 75
"	"	15	50	0		228 75
Consolidated Land & Investment Co.	12-11	16	30	0		137 25
"	12-14	2	20	0		91 50
"	"	3	50	0		228 75
"	"	4	50	0		228 75
Thomas Milburn	"	5	50	0		228 75
"	"	6	50	0		228 75
Consolidated Land & Investment Co.	"	7	50	0		228 75
"	"	8	50	0		228 75
"	"	9	50	0		228 75
"	"	10	50	0		228 75
"	"	11	50	0		228 75
"	"	12	50	0		228 75
Thomas Milburn	"	13	50	0		228 75
"	"	14	50	0		228 75
"	12-14	15	50	0		228 75
			2635	6		12048 26

261

Noms des propriétaires de la rue	Nombres du Cadastre		Poids des lots en livres anglaises		Taux des Côtés par pied de front	Côté total de la répartition pour chacun des lots.
	Numero primitif	Numero des subdivisions	Poids	Pouces		
<u>Côte Est</u>			230	6	7. 6.	2048 26
Thomas Milburn	12-6	19	25	0	4.575	114 37 1/2
"	"	18	25	0		114 37 1/2
"	"	17	25	0		114 37 1/2
"	"	16	25	0		114 37 1/2
"	"	15	25	0		114 37 1/2
"	"	14	25	0		114 37 1/2
"	"	13	25	0		114 37 1/2
"	"	12	25	0		114 37 1/2
"	"	11	25	0		114 37 1/2
"	"	10	25	0		114 37 1/2
"	"	9	25	0		114 37 1/2
"	"	8	25	0		114 37 1/2
"	"	7	25	0		114 37 1/2
"	"	6	25	0		114 37 1/2
"	"	5	25	0		114 37 1/2
A. Chaussé	"	4	25	0		114 37 1/2
"	"	3	25	0		114 37 1/2
"	"	2	25	0		114 37
"	12-6	1	29	6		134 96
Consolidated Land Investment Co	12-9	2(p)	20	0		91 50
A. Pennington	"	3	50	0		228 75
M. T. Lefebvre	"	4	50	0		228 75
"	"	5	50	0		228 75
"	"	6	50	0		228 75
						15248 47

260

3333

Noms des propriétaires de la rue	Numero du Cadastre		Francs des Lotes au mur Anglaise		Taux du Coût par pied de front.	Coût total de la répartition pour chacun des lots.	
	Numero principal	Numero subsidiaire	Francs	Pence		Francs	Pence
<u>Côte Est (suite)</u>			3333	0			
M. T. Lafitole	12-9	7	50	0	4.575	228	75
"	"	8	50	0		228	75
"	"	9	50	0		228	75
W. H. Welch	"	10	50	0		228	75
Louis Bolduc	"	11	50	0		228	75
Andrie Monarque	"	12	50	0		228	75
Caroline C. Miller	"	13	50	0		228	75
Consolidated Land & Lumber Co.	"	14	50	0		228	75
"	"	15	50	0		228	75
"	"	16	50	0		228	75
"	"	17	50	0		228	75
"	"	18	50	0		228	75
"	"	19	50	0		228	75
"	12-9	20	20	0		91	50
"	12-12	1	30	0		137	25
"	"	2	50	0		228	75
F. H. Yeoman	"	3	50	0		228	75
"	"	4	50	0		228	75
"	"	5	50	0		228	75
"	"	6	50	0		228	75
"	"	7	50	0		228	75
"	"	8	50	0		228	75
T. Hagar	"	10	50	0		228	75
"	"	11	50	0		228	75
			4483	0		20509	72

259

Noms des propriétaires de la rue	Nombres du Cadastre		Fronts des Côtés au		Nombres de Cais	Total des Cais par pied de front	Coté total de la répartition	Prix de chaque des lots.
	Nombres primitifs	Nombres des subdivisions	pieds	toises				
<u>Côté Est</u> (suite) F. H. Yoncau	12-12	12	50	0	4.575	2059	228	75
"	"	13	50	0			228	75
"	"	14	50	0			228	75
"	12-12	15	30	0			137	25
"	12-15	1	20	0			91	50
Consolidated Land & Investment Co.	"	2	50	0			228	75
"	"	3	50	0			228	75
"	"	4	50	0			228	75
"	"	5	50	0			228	75
"	"	6	50	0			228	75
"	"	7	50	0			228	75
"	"	8	50	0			228	75
"	"	9	50	0			228	75
"	"	10	50	0			228	75
"	"	11	50	0			228	75
James G. Mills	"	12	50	0			228	75
"	"	13	50	0			228	75
George Sawcraft	12-15	14	50	0			228	75
			5833	0			24398	47

Montreal, 18 Mars, 1895.

*[Signature]*

Léonard St. Louis des Mille-Couds.

208



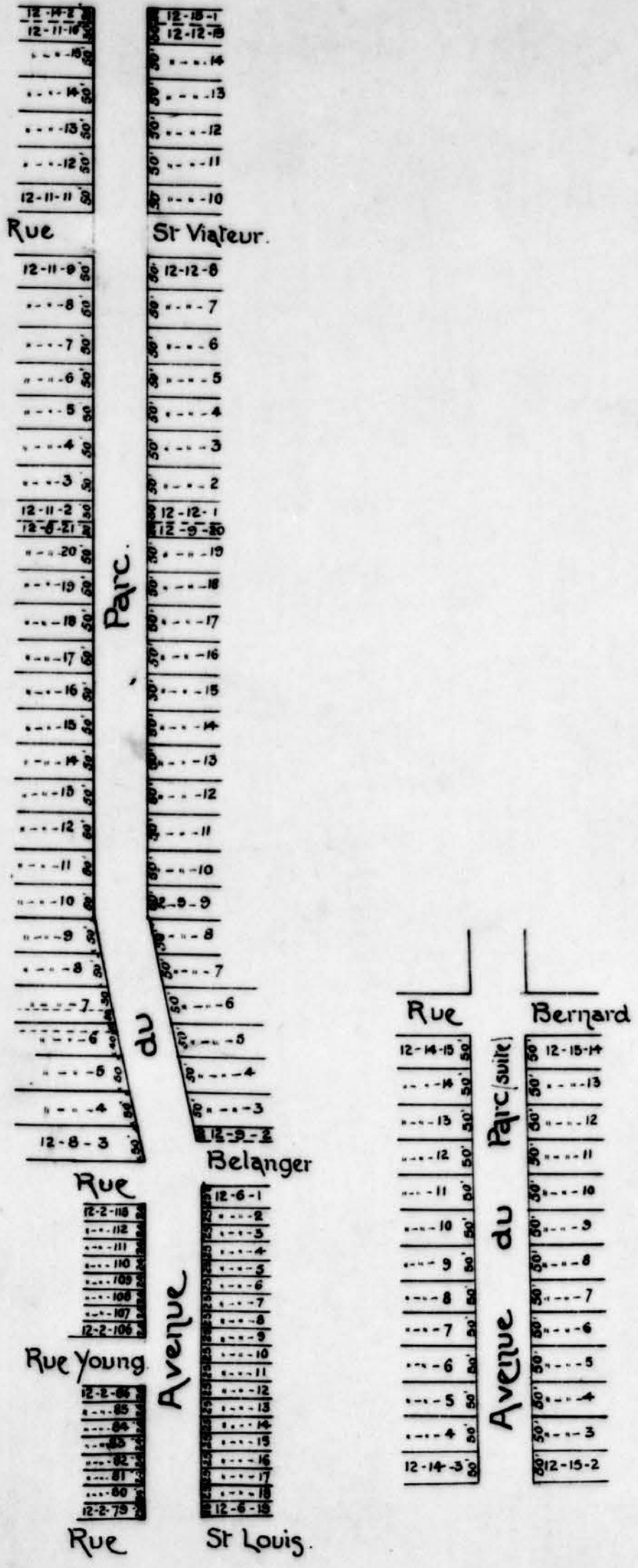

P49/C5,36



juin 1893

5 Avril 95

Village de St. Louis du Mile End.

Répartition du coût des égouts du Village.

Rue St. Laurent.

Noms des propriétaires de la rue	Numeros du Cadastre		Front des lots en mesure anglaise		Coût total de la répartition pour chacun des lots.
	Numeros primitifs	Numeros de subdivisions	Pieds	Pouces	
Côté Est.					
Beaudin	120		120	6 2/4	329 95
Leclair, François	119		43	8	119 66
Dagenais, Maximin	118		40	6	110 97
Lee, John	117		48	0	131 52
L'Abbi, George Henri	116		40	6	110 97
Laurier, J.L.	115		43	8	119 66
L'Abbi, George Henri	114		33	7	92 01
Villeneuve, J.O. & L.	113		33	7	92 01
" " "	112		34	8	95 00
Charbonneau Louis	111		27	2	74 45
" "	110		14	11	40 88
David, Pierre fils	109		42	8	116 92
" "	108		42	8	116 92
Bisson, Louis	107		43	2	118 29
Martel, Joseph	106		42	8	116 92
Guilbeault, Edouard	105		42	1	115 30
Martel, Joseph	104		85	10	235 20
Maisonnette, Paul	103		84	9	232 22
			864	6	2368 85
					68 95

277

276

Noms des propriétaires de la rue	Numéros du Cadastre		Mont des loés en monnaie anglaise		Cont total de la répartition pour chacun des loés.
	Numéros principaux	Numéros de subdivision	Loés	Pouces	
Rue St. Laurent - (suite) Côté Est.			864	6	\$ 2368 85
Villeneuve, J.O. & L.	102		43	2	118 29
Martel, Joseph	101		42	1	115 30
Belanger, D <sup>me</sup> veuve L. O.	100		43	2	118 29
	99A		21	4	58 46
Renaud, Odile	99		21	4	58 46
Delorme, Isaie	98		43	8	119 66
	97		56	6	154 81
Beauchamp, A. A.	96		42	1	115 30
Belanger, J.B.	95		21	4	58 46
Poirier, Joseph	94		20	5	55 95
Leblanc Isaie	93		43	2	118 29
Belanger, J.B.	92		42	1	115 30
" "	p 91		47	6	130 15
Delorme, Ed.	" p 89		49	0	134 26
Corporation du mille sud	" p 89-90		810	0	849 40
Rue <sup>e</sup> Frise Co-harist.	77		51	2	140 20
Gervais, Philippe	78		28	9	78 78
Dubord	79		38	4	105 02
Thibeault, Clémence	80		18	0	49 32
Guenin, Michael	81		84	9	232 22
Galipeau, Alexis	82		20	9	56 86
Brien dit Desrochers, Joseph, père	83		21	10	59 83
Boucher, M <sup>re</sup> donne & Sanscartier, André	84		42	1	115 30
Sanscartier, André	85		43	8	119 66
			2060	8	\$ 5646 39
					9 10 11 ?

275-

Noms des propriétaires de la rue	Nombres du Cadastre		Front des lots en mesure anglaise		Cout total de la répartition pour chacun des lots.
	Numero primitif	Numero subdivisain	Pieds	Pouces	
Rue St. Laurent. - (suite)					
Côté Est. -			2060	8	5646 39
Guain, Michael	10	1	476	3 7/8	130 15
Côté Ouest. -					
	47	7	120	0	327 70
		9	25	0	68 50
		10	25	0	68 50
		11	25	0	68 50
		12	25	0	68 50
		13	25	0	68 50
		14	25	0	68 50
		15	25	0	68 50
		16	25	0	68 50
		17	25	0	68 50
		18	25	0	68 50
		19	24	0	65 76
		20	24	0	65 76
		21	24	0	65 76
		22	24	0	65 76
		23	24	0	65 76
		24	24	0	65 76
		25	24	0	65 76
Léonard, Joseph.	48		42	8	116 92
			2688	10	7367 58
					124 125

Noms des propriétaires de la rue	Nombres du Cadastre		Tant des lots		Cout total de la répartition pour chacun des lots.
	Numéros	Subdivisions	Pieds	Pouces	
Rue St. Laurent. (suite)					\$ 7367 58
Côte Ouest.			2688	10 2/4	<del>274</del>
Davidson, James	49		21	4	58 46
Dupré, Israël	49A		21	4	58 46
Leonard, Edouard	50		42	8	116 92
Brière, D <sup>me</sup> J <sup>re</sup> Laurent	51		42	7	116 67
Fournel, J. B <sup>te</sup> .	52		42	8	116 92
Villeneuve, Leonidas	53		42	7	116 67
Corporation du Mile End.	54		12	4	33 79
Plouffe, Joseph	55		26	6	72 61
	56		42	8	116 92
Cyr, Truffli	57		42	7	116 67
Crevier, Augustin	58		42	8	116 92
Leblanc, Isaac	59		21	4	58 46
	59A		21	4	58 46
Gauthier, David	60		32	0	87 68
Anger, Arthur	60A		32	0	87 68
Belanger, Joseph	61		42	8	116 92
" "	62		85	3	233 58
" "	63		21	4	58 46
Brunet, Andre	64		21	4	58 46
David, Pierre, pere	65		21	4	58 46
Bernard dit Broville St. D <sup>me</sup> J <sup>re</sup>	66		42	8	116 92
Labelle, Timothe	67		42	8	116 92
Martin, Francois	68		21	4	58 46
			3474	0	\$ 9519 05 10 16 16 12

274

Noms des propriétaires de la rue	Numeros du Cadastre		Front de lot en metres	Prof. en anglais	Surface du lot par m <sup>2</sup> de front	Cout total de la repartition pour chacun de lots
	Numero principal	Numero de subdivision				
Rue St. Laurent. (suite)						\$ 9519 05
Côté Ouest.			3474	0		
Martin, Francois	69		21	4	2.74	58 46
Labelle, Timothe	70		42	8		116 92
Belanger, Joseph	71		42	8		116 92
Aubry Philomine	72		42	8		116 92
Gagnon, Francois	73 & 73A		42	8		116 92
Senecal Zotique	74		42	8		116 92
Blotte Magloire	74		42	8		116 92
Dubois, Zuffli	74A		38	3		104 80
Vermeste, George	74A		42	8		116 92
Walker, James	75		42	8		116 92
Chevalier, Armin	76		42	8		116 92
	11	199	94	0		257 56
Bastien, Leonard	"	202	20	0		54 80
"	"	203	20	0		54 80
"	"	204	25	0		68 50
Villeneuve J. Orl.	"	205	25	0		68 50
"	"	206	25	0		68 50
"	"	207	25	0		68 50
"	"	208	25	0		68 50
"	"	209	25	0		68 50
"	"	210	25	0		68 50
"	"	211	25	0		68 50
			4251	7		\$ 11649 75
						96 53

24/3

Noms des propriétaires de la rue.	Numeros du Cadastre		Front des lots		Cout de la repartition pour chacun des lots
	Numero primitif	Numero de Subdivision	Pieds	Pouces en mesure anglaise	
Rue St. Laurent, (suite) Cote Ouest.			4251	7	\$ 11649 75
	11	212	25	0 1/4	68 50.
Longueur totale pour la rue			4276	7	\$ 11718 25

Prepare par.

Ingenieur St. Louis du Meile End.

Montreal, Juin 1893.

Feuille additionnelle a la Repartition du cout de l'égout de la rue St. Laurent du Juin 1893.

Rue St. Laurent (suite)  
Cote Ouest (suite)

	47	44 <sup>c</sup>	33	2 7/4	90 42
Longueur totale pour la rue			4309	7	\$ 11808 67

Prepare par.

Ingenieur St. Louis du Meile End.

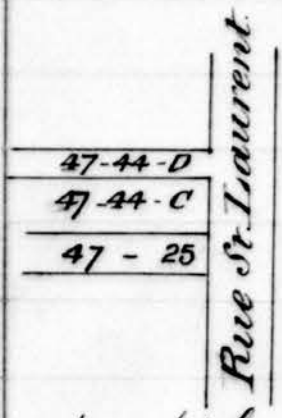

Montreal, 5 Avril 1895.

A ajouter a cette repartition

272

*Avenue Belanger.*

11 - 215
214
213
212
211
210
209
208
207
206
205
204
203
202
200
199

10 - 2
10 - 1
85
84
83
82
81
80
79
78
77

*Rue St Louis.*

76
75
74A
74
73
72A
72
71
70
69
68
67
66
65
64
63
62
61
60A
60
59A
59
58
57
56
55

89
90

*Rue St Joseph.*

62
61
60A
60
59A
59
58
57
56
55

91
92
93
94
95
96
97
98
99
99A
100
101
102

*Rue Fortin.*

54
53
52
51
50
49A
49
48
47-25
24
23
22
21
20
19
18
17
16
15
14
13
12
11
10
9
8
47-7

103
104
105
106
107
108
109
110
111
112
113
114
115
116
117
118
119
120

*Rue Mont-Royal.*



Montreal Oct 7<sup>th</sup> 1855 -

Impression de l'avis à repartir au Montreal  
 sur le journal de l'année

Hutchinson	2240 0
Bare	5215 0
Belanger (de Hutch. à Bare)	592 0
Ch. Amiral	4402 0
Ronneau	910 9
Mance (de St Louis à Belanger)	915 9
Young	579 0
St Georges	4392 0
Warerley	4392 0
Clarkel	5508 0
St Urbain (de Belanger à Bernard)	4392
" ("St Louis à Belanger)	891
	<u>5283</u>
Bernard (de Chate à Hutchinson)	5283 0
"	2343 1
	<u>36773 7</u>

Office note

90



les frais d'ingénieur, \$4.03<sup>¢</sup>, mais sans "manholes" ni  
 puits, lesquels sont d'après vos règlements, à la  
 charge de votre Corporation.

Je dois ajouter, Messieurs, que le système de  
 distribution sur ces rues pourrait être au besoin  
 évalué exactement et réparti de la même manière.

Le tout est en outre sujet aux conditions  
 exposées dans la dernière partie de mon rapport  
 du 11 Juin 1895.

J'ai l'honneur d'être, Messieurs,  
 Votre obéissant serviteur,  
 (Signé) J. Emile Vanier,  
 Ing. St Louis du Mile Ent.

105

Montreal, 7 Oct. 1898.

St. Louis du Mile End.

Estimé du coût probable  
des égouts à construire sur les  
rues suivantes:

Bonneau, de St. Louis à ~~Belange~~ <sup>Fairmount</sup>  
Mance de St. Louis à Fairmount  
Belange de Hutcheon à  
Parc

Office  
Paroles

Rue Bonneau - (de St. Louis à  
Fairmount)

590	Verge cubes de roc à min et entera	@ 3.00	1770.00
60	" " terre à entera	@ 0.30	18.00
<del>18000</del>	Briques (carrés) rendues sur les lieux de travail -	@ 11.00	198.00
12000	Briques "bevels" rendues sur les lieux de travail.	@ 12.00	144.00
54	Bancs de ciment de portland rendues sur les lieux de travail.	@ 2.25	121.50
54	Banque des sable de grève rendues sur les lieux de travail -	@ 0.40	21.60
2	Couvre-clo de "Maubole" en fonte	@ 12.00	24.00
140	Lbs. de fer en barre pour "Maubole" forge et fini -	@ 0.05	7.00
513	Pds. courants de "cradles" de bois avec "jibs" en fer forgé, etc. mis en place dans le fond de l'égout, y compris le nivellement et remplis- sage etc.	@ 0.35	179.55
500	Verge cubes de remplissage	@ 0.15	75.00
410	"Inverts" livrés et mis en place dans les "cradles".	@ 0.42	172.20
	Bois de 3000 briques carrés et biscantés y compris complet du ciment port pour 1000 briques fini -	@ 6.50	195.00
104	A Report		2925.25

Rapporté -		2928.85
	Bois pour étalement, construction des mines, construction de batardeaux de chantiers etc.	\$ 50.00
116	Verge cubes de matière de charbon - Mise à terre et transport allégé Epaves tranchés de char.	46.00 50.00
Total.		<u>\$ 3071.85</u>
	Longueur de l'égoût 191 Verge - prix par verge = prix moyen 8.47	\$ 17.96
 <b>Rue Marsac. (de St. Louis à Fairmount).</b>		
570	Verge cubes de roc à mines et enlèvement @ 3.00	1530.00
140	" " terre à enlèvement @ 0.30	42.00
15000	Briques carrées pendues sur les lieux des travaux @ 1.10	165.00
11500	Briques "beaux" pendues sur les lieux des travaux @ 1.20	138.00
49	Sacs de ciment de Portland pendues sur les lieux des travaux @ 2.25	110.25
49	Briques de sable de grès, pendues sur les lieux des travaux @ 0.40	19.60
2	Couvre-châssis de maubola en fonte pairé @ 12.00	24.00
140 lbs.	de fer en barre pour "maubola" forgé et pairé @ 0.05	7.00
494	Pds. Courants de Cradle de bois avec ribs en fer forgé, etc. mis en place dans le fond de l'égoût y compris le nivellement et remplissage etc. @ 0.35	173.95
50	Verge cubes de remplissage @ 0.15	81.00
395	"Inverts" libérés et mis en place dans le Cradle @ 0.42	165.90
103	Usage de 26500 briques carrées et brisées y compris l'inspection à reporter	<u>\$ 2456.70</u>

Manuel

Rapport

2456.70

	du ciment port. par 1000 briques par	@ 1650	172.25
	Bois pour étançonnage, Cowden des mines Construction de baign du chantier etc.		50.00
110	Verge cubes de matière d'écava- tion à hauteur et transport au lieu	@ 0.40	44.00
	Épaves tranchées d'eau		50.00
	<u>Total</u>		<u>316.25</u>
	Longueur de l'épave 165 2/3 Verge - prix par verge = 1674		
	prof. moyenne 9.05		
			<u>2772.95</u>

Rue Fairmount.  
Rue Belanger. (de Hatchum à Parc)

443	Verge cube de bois à trois et hauteur	@ 3.00	1329.00
48	" " " " " " " "	@ 0.30	14.40
12000	Briques pour pavés sur les lieux de travaux	@ 11.00	132.00
9000	Briques creuses pour les lieux de travaux	@ 12.00	108.00
40	Pavés de ciment de Portland sur des lieux de travaux	@ 2.25	90.00
40	Pavés de sable de grès rendus sur les lieux de travaux	@ 0.40	16.00
2	Couverts de "manholes" en fonte sur les lieux de travaux	@ 12.00	24.00
140	Bois de char pour "manholes" forés et posés	@ 0.05	7.00
382	Pes. Courants de "cradles" de bois avec rils en fer forés, etc. mis en place dans le fond de l'égout y compris le nivellement et remplissage etc.	@ 0.35	133.70
506	Cubes de remplissage	@ 0.15	75.90
305	"Inverts" livrés livrés et mis en place dans les "Cradles"	@ 0.42	128.10
102	Report		
			<u>2058.10</u>

Bélanger

Rapporté

2058.10 / 2058.10

Page de 21000 briques  
Carreaux et briques y compris Con-  
fection du ciment soit pour 1000  
briques par

@ 650 136.50

Bois pour étançonnage Couvre-  
ture des mines, construction des  
bâties du chantier etc.

\$ 50.00

85 Verges cuba de matière d'exca-  
vation en enlèvement et transport au

long @ 0.40 34.00

Epaves la rampe de terre.

34.00

50.00 238.50

Total

Longueur de l'égoût 127 1/2 verges - Prix par verge = 10.40

Prof. moyenne . 10.40

101

Montréal 10 octobre 1895

et par Honneur le Maire et à  
Messieurs les Conseillers de  
Ville de Montréal

Messieurs,

Comme complément à mon rapport  
du 7 courant au sujet des taxes par pied de front au  
côté des égouts de l'année <sup>à répartir</sup> et aussi comme renseigne-  
ment supplémentaire je dois vous dire que la surface  
totale des égouts construits et à construire sur cette partie  
de votre territoire est de  $7428\frac{2}{3}$  verges au carré  
total, <sup>estimé</sup> de 141216.34, « incluant » compris, soit  $19\frac{00}{100}$   
la taxe annuelle comme est moyen, et est <sup>la</sup> des égouts  
par verges pour la partie comprise dans mon rapport  
du 10 Juin dernier était de  $19.55$ .

Si d'un autre côté on introduit dans la répartition  
le côté ouest de la rue Hutchison, sur lequel la  
répartition du coût des égouts pourrait être portée j'envisage  
après entente avec les propriétaires d'immobilier, le  
coût par pied de front de  $4\frac{02}{100}$  qui est dans  
mon rapport du 7 courant, descendant à  $3\frac{80}{100}$  fait  
à l'inférieur compris.

Je dois attirer votre attention Messieurs sur le fait  
que l'écart considérable apparent qu'il y a  
entre l'estime par verges au carré des égouts et celui de  
la taxe par pied de front est dû à l'intersection des  
rues transversales dans la haute formation en fronts  
de lots équerant pour cette partie de l'année

113



à 3546 pieds, communi et si envisageant la ~~question~~  
 quelle ~~cette~~ ~~partie~~ ~~se~~ ~~rapporte~~ à son rep. antessaltes,  
 la ~~partie~~ totale répartie sur les fronts de lots se ~~trouve~~  
 alors, à l'origine traduite en fronts de lots, à un peu au delà  
 de 14000, soit en classes rudes à peu d'environnement  
 de l'ensemble des fronts de lots, mentionnés à  
 nous suffirait de 7 carant.

En mes remarques que m'a faite le Secrétaire  
 de votre Municipalité, j'ai revu encore une fois  
 ce calcul des lots de fronts de lots sur lequel  
 portera la répartition et les 36773 pieds déjà  
 donnés sont exacts.

25 1/2  
 502 1/4  
 35

J'ai d'honneur d'être m. ltr.  
 Votre très obéissant serviteur  
 J. Emile Vanier  
 Agence de M. de M. de M. de M.

112

1000.95

Village de St Louis du Mile End.

Répartition de la remise à faire aux propriétaires de la rue St. Louis  
 de la différence de coût de l'égout collectif qui y est actuellement construit et d'un égout commun.

Noms des Propriétaires de la Rue.	N° du Cadastre		Fronts des lots en mètres anglais		Somme de la remise par pied de front	Montant total de la remise pour chacun des lots
	Numéros primitifs	N° de subdivision	Pieds	Pouces		
Côté Nord:						
Lapierre A.	175		75	0	0.33	24 75
Laverdure Josephs père	174	1	21	0		6 93
" " "	"	2	21	0		6 93
Guernon Josephs	"	3	21	0		6 93
Laverdure Josephs fils.	"	4	21	0		6 93
"	"	5	21	0		6 93
"	"	6	21	0		6 93
"	"	7	16	0		5 28
"	10	117	44	6		14 68
"	"	116	43	0		14 19
"	"	115	42	6		14 02
"	"	114	42	6		14 02
Institution des Sourds de Muets.	"	76	43	0		14 19
" " "	"	75	43	0		14 19
" " "	"	74	43	0		14 19
" " "	"	73	43	0		14 19
" " "	"	53	36	0		11 88
" " "	"	52	35	0		11 55
			632	6		

169

Noms des Propriétaires d'ici	N° du Cadastre		Montants en \$		Taux de la somme par pied de front	Montant total de la somme par	
	N° de l'arrondissement	N° de la section	Montants en \$			N° de la somme par pied de front	N° de la somme par pied de front
			Pieds	Cent			
<i>Cote' Nord (Suite)</i>							
Institution des Bourds et ruelles	10	51	35	0	0.33	11	55
" " " "	88		165	0		54	45
" " " "	86		87	6		28	87
" " " "	77		79	6		26	23
"	11	199	30	0		9	90
"		198	30	0		9	90
"		197	30	0		9	90
"		196	30	0		9	90
"		195	30	0		9	90
"		194	30	0		9	90
"		190	25	0		8	25
"		189	25	0		8	25
"		188	25	0		8	25
"		187	25	0		8	25
"		186	25	0		8	25
"		185	25	0		8	25
"		184	25	0		8	25
"		183	25	0		8	25
"		180	25	0		8	25
"		179	25	0		8	25
"		178	25	0		8	25
"		177	25	0		8	25
"		176	25	0		8	25
			1504	6			

168

Noms des Propriétaires de la Rue

Noms des Propriétaires de la Rue	N <sup>o</sup> du Cadastre		Front des lots		Sous de la route par pied de front	Montant total à la vente	à la vente pour le lot
	Arrière	Avant	Pieds	Pouces			

Côte Nord (suite)

			1504	6"			
11	175	25	0		0.33	8	25
"	174A	24	0			7	92
"	174	23	0			7	59
15	155	25	0			8	25
"	154	21	8			7	15
"	153	21	0			6	93
"	152	25	0			8	25
"	151	25	0			8	25
"	101	25	0			8	25
"	100	25	0			8	25
"	99	25	0			8	25
"	98	25	0			8	25
"	97	20	0			6	60
"	96	25	0			8	25
"	95	25	0			8	25
"	94	25	0			8	25
"	93	25	0			8	25
"	75	25	0			8	25
"	74	25	0			8	25
"	73	25	0			8	25
"	72	25	0			8	25
12-6	19	105	6			34	81
12-2	79	93	6			30	85
			2213	2"			

167

Noms des Propriétaires de la Rue	N° du Cadastre		Front des lots en		Valeur de la remise par pied de front	Front total de la remise pour chacun des lots
	Arrière	Avant	Pieds	Pouces		
<i>Côte Nord (suite)</i>						
	12-2	68	25	0	0.33	8 25
	---	67	25	0		8 25
	---	66	25	0		8 25
	---	65	25	0		8 25
	---	64	25	0		8 25
	---	63	25	0		8 25
	---	62	25	0		8 25
	---	61	25	0		8 25
 <i>Côte Sud.</i>						
			170	41	7	13 72
			173	41	7	13 72
<i>Roy Edouard Domina.</i>	138	12	25	0		8 25
" " "	"	13	23	0		7 59
" " "	"	14	22	0		7 26
<i>Martin Delina</i>	"	26	23	0		7 59
" "	"	27	23	0		7 59
<i>Boismenu Arila.</i>	"	28	23	0		7 59
	137	315	25	0		8 25
	"	314	25	0		8 25
	"	313	25	0		8 25
<i>Latour Joseph.</i>	"	303	25	0		8 25
			2735 4			

166

Noms des Propriétaires de la Rue	No du Cadastre		Nbre de toises loto		Nbre de toises loto à déduire	Nbre de toises loto à déduire	Nbre de toises loto à déduire	Nbre de toises loto à déduire
	Arrière	Avant	Arrière	Avant				
Côte Sud. (Suite)								
Latorre Joseph.	137	302	25	0	0.33		8	25
"		301	25	0			8	25
"		301	25	0			8	25
"		299	25	0			8	25
"		298	25	0			8	25
Amiot Ovide.		297	25	0			8	25
"		280	25	0			8	25
"		279	25	0			8	25
"		278	25	0			8	25
"		277	25	0			8	25
"		276	25	0			8	25
"		275	25	0			8	25
"		274	25	0			8	25
"		257	34	0			11	22
	136A	136	142	0			46	86
	89		166	3			54	86
	76		85	3			28	13
	16		101	6			33	49
	14	145	25	0			8	25
		146	25	0			8	25
		147	25	0			8	25
		148	25	0			8	25
		149	25	0			8	25
			3714	4				

165

*Annuaire des Propriétaires de la Rue*

*Côte Sud (suite)*

*Compagnie d'Exposition de Montréal (rue Bonneau)*

N <sup>o</sup> de Cadastre	Annuaire Principal	Annuaire de la Section	Etendue des lots		Sous de la somme de 1 pied de plus	Annuaire total de la section pour chaque des lots
			Pieds	Pouces		
			374	4		
11 150			25	0	0,33	8 25
" 151			25	0		8 25
" 152			25	0		8 25
" 153			25	0		8 25
" 155			24	0		7 92
" 156			24	0		7 92
" 157			24	0		7 92
" 158			24	0		7 92
" 159			24	0		7 92
" 160			24	0		7 92
" 161			28	0		9 24
15 70			25	4		8 36
" 69			22	0		7 26
" 68			22	0		7 26
" 67			22	0		7 26
" 66			25	0		8 25
" 51			66	0		21 78
" 50			25	0		8 25
" 49			25	0		8 25
" 48			25	0		8 25
" 47			25	0		8 25
" 46			20	0		6 60
" 45			25	0		8 25
" 44			25	0		8 25
			4338		8	

164

Noms des Propriétaires de la Rue	N° du Cadastre		Longueur totale		Longueur totale de la rue pour la remise de la rue	Longueur totale de la rue pour la remise de la rue
	Parcelles	Subdivisions	Pieds	Pouces anglaise		
Côte Sud (suite)			1638	8"	0,33	
	15	43	25	0		8 25
	"	42	25	0		8 25
Compagnie d'Écluses de Montréal - rue Manca	"	17	66	0		21 78
	"	18	25	0		8 25
	"	15	25	0		8 25
	"	14	25	0		8 25
	"	13	25	0		8 25
	12-4-1		105	8"		34 86
	12-2	47	80	0		26 40
	"	35	23	6		7 76
	"	36	23	6		7 76
	"	37	23	6		7 76
	"	38	23	6		7 76
	"	39	23	6		7 76
	"	40	23	6		7 76
	"	41	23	6		7 76
	"	42	23	6		7 76
	"	43	23	6		7 76
	"	44	23	6		7 76
	"	45	23	6		7 76
Longueur totale par la rue			4998	10"		

Montreal, Decemb. 1895

Préparé par

Ingenieur St-Louis du Moile *Eng*

163



Copie Bureau

Dec. 95

## Village de St Louis du Mile End.

Répartition de la remise à faire aux propriétaires de la Rue Fortin.

de la différence de coût de l'égout collecteur qui y est actuellement construit et d'un égout commun.

Nota - La remise à être répartie = 387 50 par 1381 9" = 0.28 par pied.

171

Noms des Propriétaires de la rue.	N° du Cadastre		Front des lots en mesure anglaise		Somme de la remise par pied de front	Montant total de la remise pour chacun des lots.
	Numéros primitifs	N° de subdivision	Pieds	Pouces		
Côté nord :						
Larose Louis	137	177	87	6	0.28 <sup>0</sup>	21 87
Dubois Cléophas	"	156	87	6		21 87
Légault Albert	"	118	87	6		21 87
Ouellette Joseph	"	97	87	6		21 87
Reduc Victor	"	53	87	6		21 87
Fatin, D <sup>e</sup> V <sup>e</sup> F.	121	44	87	6		21 87
Mérand Charles	131		82	1		20 52
Villeneuve J. O. et L.	102		83	10		20 95
Côté sud.						
Cadioux Louis Othmar	137	175	87	6		21 87
Beauchamp Eustache	"	154	87	6		21 87
Beaudet Zotique	"	116	87	6		21 87
Maille' Abonarius	"	95	87	6		21 87
Limoges Antoine	"	42	87	6		21 87
Villeneuve J. O. et L.	"	25	87	6		21 87
Fatin, D <sup>e</sup> V <sup>e</sup> F.	130	12	75	0		18 75
Maisonneuve Paul.	103		90	10		22 70
Longueur totale pr la rue.						1381 9"

Prépare' par,

Ingenieur St Louis de Bellefleur.

Montreal, December 1896.

170

1896

legende

Montréal 15 Janvier 1896

à son Honneur le Maire et à  
M. M. les Conseillers de la Ville de Montréal

Messieurs,

J'ai l'honneur de faire rapport  
que le cad final de l'égout de la rue d'Armand de  
la rue St Joseph à la rue St Louis, existant en 1885  
sur et octroyé dernier sur le 2 de 16. 62 la sup  
Cernante frais d'inférieur compris.  
J'ai ici annexé le rôle de répartition qui en a  
été demandé il y a quelques jours.

J'ai l'honneur d'être etc etc.

Votre très obéissant serviteur

J. Guite Verrier

Inférieur de la Ville de Montréal

Nota: longueur de l'égout 151 verges  
profondeur moyenne de la tranchée 9.72 pieds  
" " du roc 6.33 "  
" " de la terre 3.39 "

Quantité de verges de manholes = 5 1/2 #

Nombre de courbes = 2  
Montant total à répartir = \$2509.80

J. V.

186

S<sup>t</sup> Louis-du-Mile-End,  
(26 Dec. 95)

— Egoût rue Stuart. —

longueur égoût : 151 verges. (453)  
profondeur moy. terre : 9.72  
" " roc : 6.33  
Coutures "Manholes" : 2  
longueur " : 5 1/2 verges

2509.80  
151  
999  
426  
938  
416  
320  
302

151  
16.62 la verge  
= prix constant

185

Statistique du territoire  
Essai de bilan de l'effort de la  
Rue Saint

A la fin (de St Joseph à St Louis). St-Louis

Extrait des livres des Rec. P. N.

Sept 4, 1895	- Journal ref. utile -	#8.85
" 6 "	liste de paie -	115.97
" 13 "	" " "	192.94
" 20 "	" " "	187.67
" 21 "	Moran, utile.	32.25
" " "	Lalonde "	10.73
" 24 "	L'Esq. utile loi sur $\frac{1}{2}$ de 63 <sup>e</sup>	31.50
" 27 "	Lacour, utile -	15.25
" " "	liste de paie -	259.38
" 28 "	Moran, utile.	25.55
" " "	Journal "	54.75
Oct 4 "	Moran "	30.55
" " "	liste de paie -	258.20
" 9 "	Bélanger, exploit.	177.47
" " "	McNally utile -	57.98
" " "	" " Cement -	23.52
Oct 10 "	Ollivier Parden Ce exploit -	100.00
" 11 "	liste de paie -	149.79
" 17 "	Lalonde utile -	25.45
" 21 "	Chouinard, ferronnerie,	2.60
" 24 "	Lam. Collette, cradles -	34.80
" " "	Moran, utile -	7.35
Nov 5 "	Bélanger, exploit $\frac{1}{2}$ 125.97	67.98
" 8 "	liste de paie (repleu de terre)	150.97
" " "	" " " (" " " )	69.70
" 11 "	McNally ciment & bois -	12.00
" " "	" " "	47.28
" 15 "	Bégin, bois -	190.25
	facture Boudry & Co 12 utiles	2.42
		<hr/>
		2341.25
	usage des utiles	20.00
	Profession 5%	2371.25
		<hr/>
		2509.80

184

Village de St Louis du Mile End

Répartition du coût des Egoûts du Village  
Rue Stuart  
(de St Louis à St Joseph.)

Noms des Propriétaires de la Rue	Numéros du Cadastre		Front des lots en mesure anglaise		Coût total de la Répartition pour chacun des lots.
	Numéros par lots	N° de subdivisions	Fronts		
			Pieds	Inches	
<b>Côté est.</b>					
Elie Migneron	137	305	<del>110</del> 70 0	0	252 35
P <sup>r</sup> Beauchemin	"	309	40 00	0	396 55
" " "	"	310	30 0	0	144 20
" " "	"	311	50 0	0	108 15
" " "	"	311	30 0	0	180 25
" " "	"	313	129 00	0	108 15
<b>Côté ouest</b>					
J.C. Buchanan	137	288	110 0	0	465 04
Don. B. Beauchemin	"	293	30 0	0	396 55
" " "	"	294	50 0	0	108 15
" " "	"	294	50 0	0	180 25
" " "	"	295	30 0	0	108 15
E. Lalonde	"	303	35 0	0	126 18
Joseph Latour	"	303	<del>127</del> 92 6	0	<del>169 64</del>
Longueur totale de la rue en pieds de front			646 6	0	333 46
Préparé par					
Eng. St Louis du Mile End					

183A

Montréal, 15 Janvier 1896.

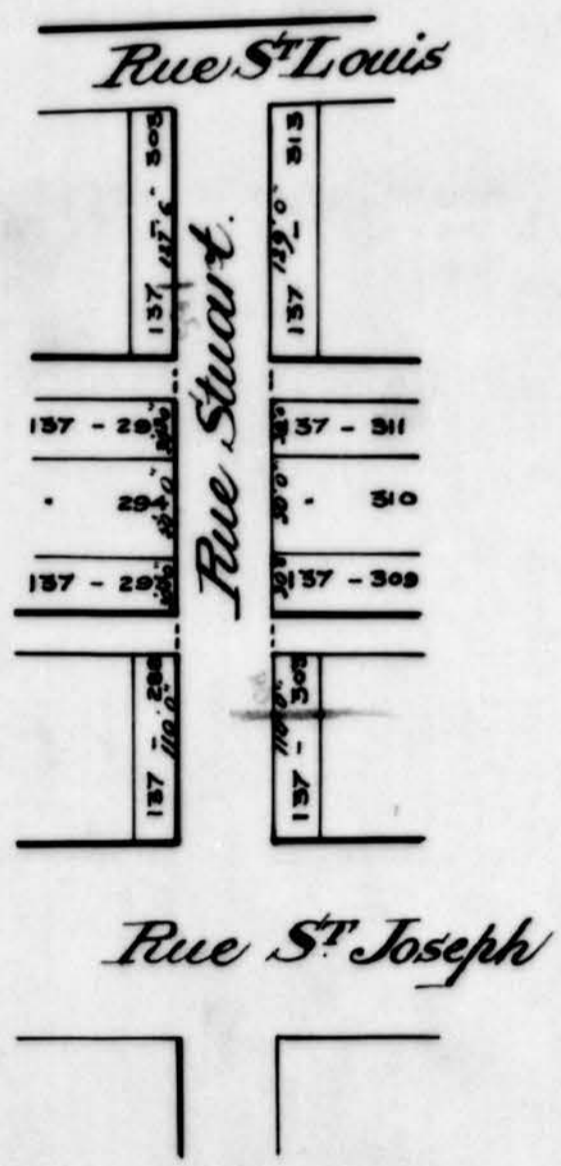
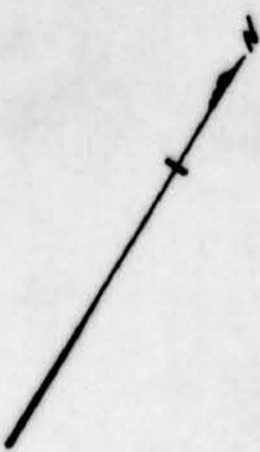

P49/C5,36



*Copie du Bureau*

28 fev 96

Ville  
Village de St. Louis des Mile-End.

Repartition du Coût des égouts de Village de la Ville

Avenue du Parc.  
(de St. Louis à Bernard).

Noms des propriétaires de la rue	Numero du Cadastre		front des lots		Taux du Coût par pied de front	Coût total de la Repartition	pour Chacun des lots
	Numero	Subdivision	fronts	en Toises			
<u>Côté Ouest</u>							
Consolidated Land Investment Co.	12-2	79	23	6	3.80	89	30
"	12-2	80	24	0		91	20
"	"	81	24	0		91	20
"	"	82	24	0		91	20
"	"	83	24	0		91	20
"	"	84	24	0		91	20
"	"	85	24	0		91	20
"	"	86	24	0		91	20
"	"	106	24	0		91	20
"	"	107	24	0		91	20
"	"	108	24	0		91	20
"	"	109	24	0		91	20
"	"	110	24	0		91	20
"	"	111	24	0		91	20
"	"	112	24	0		91	20
"	"	113	24	0		91	20
M. B. Evans	12-8	3	50	0		190	00
"	"	4	50			190	00
						1837	30
						162	8

242



Noms des propriétaires de la rue	Numero du Cadastre		Superficie des lots		Taux du Côt par pied de front	Côt total de la parcelle par chacun des lots.	
	Numero	Parcelle	pieds	toises			
<u>Côte Ouest (suite)</u>						1837	30
Thomas Carle	12-8	5	50	0	3.80	190	00
Consolidated Land & Investment Co.	12-8	6(b)	40	0		152	00
H. E. Morin	12-8	6(b)	10	0		38	00
"	"	7(b)	20	0		76	00
A. F. Stata	"	7(b)	30	0		114	00
H. A. Miller	"	8	50	0		190	00
Ames Judson	"	8	50	0		190	00
Consolidated Land & Investment Co.	"	10	50	0		190	00
C. E. Getz	"	11	50	0		190	00
Wm. Farrell	"	12	50	0		190	00
H. Mackay	"	13	50	0		190	00
McCraig & Manufacturing	"	14	50	0		190	00
Morin Lefort	"	15	50	0		190	00
Consolidated Land & Investment Co.	"	16	50	0		190	00
John G. Serogie	"	17	50	0		190	00
"	"	18	50	0		190	00
McCraig	"	19	50	0		190	00
E. Sandreuter	"	20	50	0		190	00
Consolidated Land & Investment Co.	"	21	20	0		76	00
"	12-11	2	30	0		114	00
"	"	3	50	0		190	00
"	"	4	50	0		190	00
"	"	5	50	0		190	00
"	"	6	50	0		190	00
						5827	30
						193	

241

Noms des propriétaires de la rue	Numéros des Cadastres		Fracto des lots		Taux des Coût par pied de front	Coût total de la répartition par Chambré des lots	
	Numéros primaires	Numéros de subdivisions	pièces	fracs			
<u>Côte Ouest (suite)</u>						5827	30
John Thorpe	12-11	7	50	0	3.20	190	00
"	"	8	50	0		190	00
"	"	9	50	0		190	00
George E. Drummond	"	11	50	0		190	00
"	"	12	50	0		190	00
George Marcib	"	13	50	0		190	00
Thomas Milburn	"	14	50	0		190	00
"	"	15	50	0		190	00
Consolidated Land & Investment Co.	"	16	30	0		114	00
"	12-14	2	20	0		76	00
"	"	3	50	0		190	00
"	"	4	50	0		190	00
Thomas Milburn	"	5	50	0		190	00
"	"	6	50	0		190	00
Consolidated Land & Investment Co.	"	7	50	0		190	00
"	"	8	50	0		190	00
"	"	9	50	0		190	00
"	"	10	50	0		190	00
"	"	11	50	0		190	00
"	"	12	50	0		190	00
Thomas Milburn	"	13	50	0		190	00
"	"	14	50	0		190	00
"	"	15	50	0		190	00
						10007	30
						201	

240

239

Noms des propriétaires de la rue	Numéro des Cadastres		francs des lots		Taux des Côt par franc de front	Côt total de la Repartition pour chacun des lots
	Numéro Parcelle	Numéro de Subdivisions	francs	centimes		
<u>Côt Est.</u>						10007 30
Thomas (Millburn)	12-6	19	25	0	3.80	95 00
"	"	18	25	0		95 00
"	"	17	25	0		95 00
"	"	16	25	0		95 00
"	"	15	25	0		95 00
"	"	14	25	0		95 00
"	"	13	25	0		95 00
"	"	12	25	0		95 00
"	"	11	25	0		95 00
"	"	10	25	0		95 00
"	"	9	25	0		95 00
"	"	8	25	0		95 00
"	"	7	25	0		95 00
"	"	6	25	0		95 00
"	"	5	25	0		95 00
A. Chausse	"	4	25	0		95 00
"	"	3	25	0		95 00
"	"	2	25	0		95 00
"	"	1	29	6		112 10
Consolidated Land & Structures Co.	12-9	2(p)	20	0		76 00
A. Pennington	"	3	50	0		190 00
M. T. Lefebvre	"	4	50	0		190 00
"	"	5	50	0		190 00
"	"	6	50	0		190 00
						12,665 40

Noms des propriétaires de la rue	Nombres des Cadastres		Frais des Cotes en années anglaises		Frais des Cotes pour l'année de l'année	Cote totale de la propriété pour l'année	Chaque des Cotes
	Numéro de la propriété	Numéro de la subdivision	Frais de l'année	Frais de l'année			
<u>Côte Est (suite)</u>						12665 40	
M. J. Lefebvre	12-9	7	50	0	\$ 3.80	190 00	
"	"	8	50	0		190 00	
"	"	9	50	0		190 00	
D. H. Welsh	"	10	50	0		190 00	
Louis Bolduc	"	11	50	0		190 00	
André Monarque	"	12	50	0		190 00	
Caroline C. Miller	"	13	50	0		190 00	
Consolidated Land Reclamation Co.	"	14	50	0		190 00	
"	"	15	50	0		190 00	
"	"	16	50	0		190 00	
"	"	17	50	0		190 00	
"	"	18	50	0		190 00	
"	"	19	50	0		190 00	
"	"	20	20	0		76 00	
"	12-12	1	30	0		114 00	
"	12-12	2	50	0		190 00	
F. H. Jermard	"	3	50	0		190 00	
"	"	4	50	0		190 00	
"	"	5	50	0		190 00	
"	"	6	50	0		190 00	
"	"	7	50	0		190 00	
"	"	8	50	0		190 00	
J. Hagar	"	10	50	0		190 00	
"	"	11	50	0		190 00	
						\$ 17,035 40	

238

Noms des propriétaires de la rue	Numero des Cadastre		Points des lots		Côté des Côté par points de front	Côté total de la Repartition pour	Chacun des Côté.
	Principal	Subdivisions	piéds	toises			
<u>Côte Est (suite)</u>						17035	40
F. H. Leonard	12-12	12	50	0	\$ 3.80	190	00
"	"	13	50	0		190	00
"	"	14	50	0		190	00
"	12-12	15	30	0		114	00
"	12-15	1	20	0		76	00
Consolidated Land Development Co	"	2	50	0		190	00
"	"	3	50	0		190	00
"	"	4	50	0		190	00
"	"	5	50	0		190	00
"	"	6	50	0		190	00
"	"	7	50	0		190	00
"	"	8	50	0		190	00
"	"	9	50	0		190	00
"	"	10	50	0		190	00
James G. Mills	"	11	50	0		190	00
"	"	12	50	0		190	00
George Sewcraft	"	13	50	0		190	00
"	"	14	50	0		190	00
						\$ 20265	40

Montreal, 28 Février, 96.

207

~~VI~~

Regeneré *[Signature]*  
de la Ville et de la



Ville St. Louis.

3 Mars 96

Repartition du Coût des égouts de la ville.

Avenue Clarke.

Noms des propriétaires de la rue	Numero du Cadastre		Frais de l'égout en		Frais de l'égout par pied de front	Coût total de la Repartition pour Chacun des lots.
	Principal	Accessoire	Arrière	Proportionnel		
<u>Côté Est.</u>						
A. E. Lewis	11	194	94	0	3.80	357.20
J. Starnis	11	333	43	2		164.04
Leonard Grandmaison	1/2	334	25	0		95.00
Jos. Thériault	1/2	334	25	0		95.00
Hermias Pigeon	1/2	335	25	0		95.00
Jos. Demarais	1/2	335	25	0		95.00
Jos. Lalumière	1/2	336	25	0		95.00
M. Blain	1/2	336	25	0		95.00
E. Charbonneau	1/2	337	25	0		95.00
J. Allaire	1/2	337	25	0		95.00
Dame S. Beaupré	1/2	338	25	0		95.00
Jos. Pelletier	1/2	338	25	0		95.00
Jean Vaillancourt	1/2	339	25	0		95.00
"	1/2	339	25	0		95.00
François Jubinville	"	342	32	0		121.60
"	"	343	32	0		121.60
"	(partie)	344	29	0		110.20
J. B. Racine	"	344	21	0		79.60
Ernest Brunelle	1/2	345	25	0		95.00
			576	24		

259

# Avenue Clarke. (suite)

Noms des propriétaires de la rue	Nombres des Cadastres		Frais de lots au		Nouveaux plans	Taux des Côtés par pied de front.	Côté total de la Repartition pour chaque lot.
	Numéros primitifs	Numéros de Subdivisions	Arrière	Avant			
<u>Côté Est (suite)</u>							
Ernest Brunelle	1/2	# 345	25	0		3.80	95 00
Jos. Jubinville	1/2	" 346	25	0			"
F. Bernard	1/2	" 346	25	0			"
H. Paquette	1/2	" 347	25	0			"
A. A. Paquette	1/2	" 347	25	0			"
P. Cloutier	1/2	" 348	25	0			"
Frs. X. Laplante	1/2	" 349	25	0			"
Mutual Freehold Co.	1/2	" 349	25	0			"
Jos. Deschambault	1/2	" 349	25	0			"
D. Lalonde	1/2	" 350	25	0			"
N. Rouffe	1/2	" 350	25	0			"
N. Paquin	1/2	" 351	25	0			"
A. Paquin	1/2	" 351	25	0			"
Mutual Freehold Co.	1/2	" 352	25	0			"
"	1/2	" 352	25	0			"
"	1/2	" 353	25	0			"
"	1/2	" 353	25	0			"
"	1/2	" 354	25	0			"
"	1/2	" 354	25	0			"
"	1/2	" 355	25	0			"
"	1/2	" 355	25	0			"
"	1/2	" 356	25	0			"
"	1/2	" 356	25	0			"
"	1/2	" 357	25	0			"

258

600



Assemblée Clarke (suite)

Noms des propriétaires de la parcelle	Numéro du Cadastre		Frais de lot en		Frais des Coût par pied de front	Coût total de la Réfection pour chaque lot.
	Numéro principal	Numéro des subdivisions	pièces	pourcentage		
<u>Côté Est (suite)</u>						
Mutual Freehold Co.	1/2	11 357	25	0	3.80	95 00
"	1/2	" 358	25	0		"
"	1/2	" 358	25	0		"
"	1/2	" 359	25	0		"
"	1/2	" 359	25	0		"
"	1/2	" 360	25	0		"
"	1/2	" 360	25	0		"
"	1/2	" 361	25	0		"
"	1/2	" 361	25	0		"
"	1/2	" 362	25	0		"
"	1/2	" 362	25	0		"
"	1/2	" 363	25	0		"
"	1/2	" 363	25	0		"
"	1/2	" 364	25	0		"
"	1/2	" 364	25	0		"
"	1/2	" 365	25	0		"
"	1/2	" 365	25	0		"
Robt. B. Hills	1/2	" 366	25	0		"
"	1/2	" 366	25	0		"
"	"	" 367	47	0		178 60
Georges Calameau	"	" 370	47	0		178 60
Wm. Obeus	1/2	" 371	25	0		95 00
"	1/2	" 371	25	0		"
"	1/2	" 372	25	0		"
			644	✓		

257

# Avenue Clarke (suite)

Noms des propriétaires de la rue	Numero du Cadastre.		Frais de lot en francs	Frais de lot en francs	Frais de lot en francs	Frais de lot en francs	Frais de lot en francs
	Numero principal	Numero de subdivision					
<u>Côté Est (suite)</u>							
70 <sup>m</sup> . Olaus.	1/2	11 372	25	0	3.80	95	00
Montreal Freehold Co.	1/2	" 373	25	0		"	
"	1/2	" 373	25	0		"	
"	1/2	" 374	25	0		"	
"	1/2	" 374	25	0		"	
"	1/2	" 375	25	0		"	
"	1/2	" 375	25	0		"	
"	1/2	" 376	25	0		"	
"	1/2	" 376	25	0		"	
Israël Charbonneau	1/2	" 377	25	0		"	
"	1/2	" 377	25	0		"	
"	1/2	" 378	25	0		"	
"	1/2	" 378	25	0		"	
Montreal Freehold Co.	1/2	" 379	25	0		"	
"	1/2	" 379	25	0		"	
"	1/2	" 380	41	0		155	00
"	1/2	" 381	25	0		95	00
"	1/2	" 381	25	0		"	
"	1/2	" 382	25	0		"	
"	1/2	" 382	25	0		"	
"	1/2	" 383	25	0		"	
"	1/2	" 383	25	0		"	
"	1/2	" 384	25	0		"	
"	1/2	" 384	25	0		"	

256

616

# Avenue Clarke (suite)

Noms des propriétaires de la rue	Nombres du Cadastre		Frais de lot en francs	Nombres de pieds	Nombres de pouces	Taxe des Côtés par pied de front	Côté total de la propriété par chaque lot.
	Nombres de lots	Nombres de subdivisions					
<u>Côté Est (suite)</u>							
Montreal Freehold Co.	1/2	11	385	25	0	3.80	95 00
"	1/2	"	385	25	0		"
"	1/2	"	386	25	0		"
"	1/2	"	386	25	0		"
Aimé Bourassa	1/2	"	387	25	0		"
"	1/2	"	387	25	0		"
"	1/2	"	388	47	0		178 60
J. C. Torrey	1/2	"	391	47	0		178 60
"	1/2	"	392	25	0		95 00
"	1/2	"	392	25	0		95 00
D. C. Frost	1/2	"	393	25	0		95 00
<u>Côté Ouest.</u>							
A. E. Lewis		11	190	94	0	3.80	357 20
Benjamin St Jean		11	416	45	1		171 30
Armand Gascon	1/2	"	417	25	0		95 00
Edouard Fortin	1/2	"	417	25	0		"
J. O. & L. Villeneuve	1/2	"	418	25	0		"
"	1/2	"	418	25	0		"
François Marten	1/2	"	419	25	0		"
"	1/2	"	419	25	0		"
Louis St Amour	1/2	"	420	25	0		"
			633	1	✓		

255

## Avenue Clarke (suite).

Noms des propriétaires de la parcelle	Part	Numéro des Cadastres		Fronts de lots en Arpents/Anglais		Taux des Côtés par pied de front	Côté total de la parcelle par pied	Chaque des lots.
		Arpents	Subdivisions	Arpents	Anglais			
<u>Côté Ouest (suite).</u>								
Jos. Desormeaux	1/2	11	420	25	0	3.80	95	00
Laquette & S. Amour	1/2	"	421	25	0		95	00
Theophile Desormeaux	1/2	"	421	25	0		95	00
Melanie Noël	1/2	"	422	25	0		95	00
"	1/2	"	422	25	0		95	00
Repthalie Lapierre	"	"	432	32	0		121	60
J.O. Larocq	"	"	433	32	0		121	60
Cleophas Piret	1/2	"	434	25	0		95	00
Ovide Larocq	1/2	"	434	25	0		95	00
Jos. Beaumont	1/2	"	435	25	0		95	00
Dame rue Olivier Thibault	"	"	435	25	0		95	00
J. R. Sausageau	1/2	"	436	25	0		95	00
J. B. Beaumont	1/2	"	436	25	0		95	00
M. Boutin	1/2	"	437	25	0		95	00
Montreal Freehold Co.	1/2	"	437	25	0		95	00
"	1/2	"	438	25	0		95	00
E. A. Tanguay	1/2	"	438	25	0		95	00
E. Gauthier	1/2	"	439	25	0		95	00
Louis Gosselin	1/2	"	439	25	0		95	00
Louis Filion	1/2	"	440	25	0		95	00
"	1/2	"	440	25	0		95	00
W. Wells	1/2	"	442	25	0		95	00
A. P. Barbier	1/2	"	442	25	0		95	00
Montreal Freehold Co.	1/2	"	441	25	0		95	00
								614 00

25-4

Avenue Clarke (suite)

Noms des propriétaires de la rue	Nombres du Cadastre		Fronts des lots en Armes françaises		Coût du Coût hors frais de droit	Coût total de la répartition par lot
	Armes Françaises	Armes Britanniques	fronts	pièces		
<u>Cité Ouest (suite)</u>						
Montreal Freehold Co.	1/2	11	441	25 0	3.80	95 00
"	1/2	"	443	25 0		95 00
"	1/2	"	443	25 0		95 00
"	1/2	"	444	25 0		95 00
"	1/2	"	444	25 0		95 00
"	1/2	"	445	25 0		95 00
"	1/2	"	445	25 0		95 00
"	1/2	"	446	25 0		95 00
"	1/2	"	446	25 0		95 00
"	1/2	"	447	25 0		95 00
"	1/2	"	447	25 0		95 00
"	1/2	"	448	25 0		95 00
"	1/2	"	448	25 0		95 00
"	1/2	"	449	25 0		95 00
"	1/2	"	449	25 0		95 00
"	1/2	"	450	25 0		95 00
"	1/2	"	450	25 0		95 00
"	1/2	"	451	25 0		95 00
"	1/2	"	451	25 0		95 00
"	1/2	"	452	25 0		95 00
"	1/2	"	452	25 0		95 00
"	1/2	"	453	25 0		95 00
"	1/2	"	453	25 0		95 00
"	1/2	"	454	25 0		95 00
				600 -		

253

# Avenue Cartier (suite)

Noms des propriétaires de la rue	Nombres du Cadastre				Superficie des lots		Temps de coût par pied de front	Coût total de la répartition par pied de front	Charges des égouts
	Parcelles	Front	Profondeur	Superficie	Arpent	Pieds			
<u>Côté Ouest (suite)</u>									
Montreal Freehold Co.	1/2	11	454	25	0		3.80	95	00
"	1/2	"	455	25	0			95	00
"	1/2	"	455	25	0			95	00
Peter McKenzie	1/2	"	456	25	0			95	00
"	1/2	"	456	25	0			95	00
"	"	"	457	47	0			178	60
J. Murphy	"	"	486	47	0			178	60
"	1/2	"	487	25	0			95	00
"	1/2	"	487	25	0			95	00
Edouard Thibeault	1/2	"	488	25	0			95	00
H. C. Crawford	1/2	"	488	25	0			95	00
C. Turmel	1/2	"	489	25	0			95	00
Georgiana Kelair	1/2	"	489	25	0			95	00
Montreal Freehold Co.	1/2	"	490	25	0			95	00
"	1/2	"	490	25	0			95	00
"	1/2	"	491	25	0			95	00
Abela Amiot	1/2	"	491	25	0			95	00
Montreal Freehold Co.	1/2	"	492	25	0			95	00
"	1/2	"	492	25	0			95	00
"	1/2	"	493	25	0			95	00
"	1/2	"	493	25	0			95	00
"	1/2	"	494	25	0			95	00
"	1/2	"	494	25	0			95	00
"	1/2	"	495	25	0			95	00
						644			

252

Avenue Clarke (suite)

Noms des propriétaires de la rue	Nombres des Cadastres		Fronts des lots en pieds pouces	Profondeurs en pieds pouces	Nombres des lots	Nombres des Coût. par pied de front	Coût total de la répartition de la rue	Changement de lots
	Antérieurs	Postérieurs						
<u>Côte Ouest (suite)</u>								
Montreal Freehold Co.	1/2	11	495	25	0	3.80	95 00	
"	1/2	11	496	41	0		155 80	
"	1/2	"	497	25	0		95 00	
"	1/2	"	497	25	0		95 00	
"	1/2	"	498	25	0		95 00	
"	1/2	"	498	25	0		95 00	
"	1/2	"	499	25	0		95 00	
"	1/2	"	499	25	0		95 00	
"	1/2	"	500	25	0		95 00	
"	1/2	"	500	25	0		95 00	
"	1/2	"	501	25	0		95 00	
"	1/2	"	501	25	0		95 00	
"	1/2	"	502	25	0		95 00	
"	1/2	"	502	25	0		95 00	
"	1/2	"	503	25	0		95 00	
J. S. McFarlane		"	504	47	0		178 60	
Wm. Owens		"	526	47	0		178 60	
D. T. Frost	1/2	"	527	25	0		95 00	
"	1/2	"	527	25	0		95 00	
Montreal Freehold Co.	1/2	"	528	25	0		95 00	
			585				20946 55	

Répartition Egoûts  
Rue Clarke  
Développement total  
des fronts des lots  
55127 ad. 3 bornes  
251

Montreal, 3 Mars. 96.

V.  
Ingénieur Ville de Montréal

AVE. ST Viateur

11-457	11-367
486	366
485	365
484	364
483	363
482	362
481	361
480	360
479	359
478	358
477	357
476	356
475	355
474	354
473	353
472	352
471	351
470	350
469	349
468	348
467	347
466	346
465	345
464	344
463	343
11-432	11-342

RUE CLARKE

AVE. BELANGER

11-422	11-339
421	338
420	337
419	336
418	335
417	334
11-416	11-333
11-415	11-332

RUE ST LOUIS

11-530	11-395
529	394
528	393
527	392
11-526	11-391

AVE. BERNARD

11-504	11-388
503	387
502	386
501	385
500	384
499	383
498	382
497	381
496	380
495	379
494	378
493	377
492	376
491	375
490	374
489	373
488	372
487	371
11-486	11-370

RUE CLARKE

AVE. ST Viateur



-1-  
3 Mars 1896

## Ville St. Louis.

### Répartition du Coût des égouts de la ville.

### Rue Young.

Noms des propriétaires de la rue	Numero des Cadastre		Fronts de lots ou Mesures usagées		Taux des Coût par pied de front	Coût total de la Répartition pour chaque des lots.
	Numero primitif	Numero des subdivisions	Fronts	pieds par		
<u>Côté Nord.</u>						
C. McQuaig & W. J. Huron	12-2	106	93	6	3.80	355 30
Institution Catholique des Sœurs-Muets	"	95	25	0		95 00
"	"	94	25	0		95 00
Frs. X. Maloin	"	93	25	0		95 00
J. O. & L. Villeneuve	"	92	25	0		95 00
Institution Cath. des Sœurs-Muets	"	91	25	0		95 00
"	"	90	25	0		95 00
"	"	89	25	0		95 00
"	"	88	25	0		95 00
<u>Côté Sud.</u>						
C. McQuaig & W. J. Huron	12-2	86	93	6	3.80	355 30
Institution Cath. des Sœurs-Muets	"	77	25	0		95 00
"	"	76	25	0		95 00
"	"	75	25	0		95 00
"	"	74	25	0		95 00
			487	0		

249

# Rue Young (suite)

Noms des propriétaires de la rue	Numero du Cadastre		Front des lots		Taux des Coût par pied de front.	Coût total de la Repartition par pied	Chaque des lots
	Numero primitif	Numero Subdivisé	Pieds	Pouces			
<u>Côté Sud (suite)</u>			487	0			
Arthur Couture	12-2	73	25	0	3.80	95	00
Jos. Leroux	"	72	25	0		95	00
Thomas Lefebvre	"	71	25	0		95	00
Martin Lefebvre	"	70	25	0		95	00
			587	0		2230	60

Montréal, 3 Mars 1896

  
 Ingénieur de la Ville d'Édouard.

2230.60

248

12 - 2 - 70	ST
' ' 71	ST
' ' 72	ST
' ' 73	ST
' ' 74	ST
' ' 75	ST
' ' 76	ST
12 - 2 - 77	ST

12 - 2 - 88	ST
' ' 89	ST
' ' 90	ST
' ' 91	ST
' ' 92	ST
' ' 93	ST
' ' 94	ST
12 - 2 - 95	ST

RUE YOUNG

12 - 2 - 78

			12 - 2 - 78	ST
--	--	--	-------------	----

12 - 2 - 105

12 - 2 - 105				
--------------	--	--	--	--

Ave. du Parc

Montréal, 4 Mars, 96

Revisé en  
Janvier 1906  
(pointe de  
Crayon rouge)

Coût-fiscal égouts Ville de St. Louis.  
Frais d'ingénieur compris

Robin	1145471	✓	
Cadioux	360824	✓	
St-Joseph	310051	✓	
Fortin	370206	✓	
Albina	144705	✓	
George Hippolite	614831	✓	
St-Dominique	995996	✓	
Beaudry	136500	✓	
Belair	45847	✓	
Casgrain	530182	✓	
de Laupé	651826	✓	
St-Laurier	<del>2206054</del>		22612 85
St-Louis	2027937	✓	
Stuart	733367	✓	
Mont-Royal	993928	✓	
Ave. du Parc	2489442	✓	
Clarke	2913750	✓	
Beaubien	249375		
Maquie	<del>207744</del>		2090 25 ✓
Young	320250	✓	
St-Eugène	189000		1897 95 ✓
Ave. du Parc (de Mont-Royal à 408m N.)	217478		178547 61
reparation Ave. du Parc " "	18122		
repari aux manholes sur Ave. du Parc, en haut	1190		
repari égout rue Clarke qui avait été défect, lors de la pose des puits	1775		
repari 2 manholes rue Clarke	496		
2 manholes rue St-Louis construits, avec courbes	6300		

*Noter l'erreur*

par B et G.

264

178547.61  
250.  
578.  
189375.61  
6000  
175372.04

Montreal, 4 Mars. 1896.

Ville St. Louis.

Montants repartis sur diverses rues.

	#. x.	#. x.
Rue Robine.	10666 37 ✓	
Cadieux.	3508 49 ✓	
St. Joseph.	3077 41 ✓	
Fortin.	3598 63 ✓	
Albina.	1430 25 ✓	
Senes-Hippolite.	5999 21 ✓	
St. Dominique.	9714 26 ✓	
Beaudry.	1312 50 ✓	
Belair.	443 25 ✓	
Carignan.	<del>5157 19</del> 5125 25 ✓	
de Laepi.	6407 94 ✓	
St. Laurent.	<del>21157 27</del> 21176 45 ✓	
St. Louis.	20512 92 ✓	
Stuart.	7213 97 ✓	
Mont-Royal.	9760 78 ✓	
Armee du Parc.	20265 40 ✓	
Clarke.	20945 90 ✓	
Beauchemin.	2430 75	
Maquere.	<del>2077 41</del> 2091 52 ✓	
Young.	2230 60 1896-18 ✓	
St. Eugene.	<del>1890 00</del> / <del>1890 00</del>	
Ave. du Parc (de Mt. Royal à 408 au N.)	2133 02 / 161933 52	

*Montreal*

265-

Montreal, 9 Aout. 1897.

Estime Coût final travaux égout  
Rue St. Urbain

(de 140 au Nord de St. Viateur à Bernard.)

1897			<u>Main D'œuvre</u>	<u>Matériaux</u>
Mars	12	Liste de paie	330.30	
"	15	Location d'1 char des briqueux		.50
"	18	Liste de paie	592.19	
"	27	"	587.23	
Avril	13	"	725.16	
"	7	W. Chouinard - ferronneries		56.61
"	7	J. B. Belanger - explosifs		440.15
"	8	Liste de paie	225.85	
"	9	Magloire Hotté		5.60
"	9	E. Lemard - Charbon		6.00
"	10	C. Corbeil, sable		21.75
"	15	Liste de paie	29.27	
"	17	H. Dinelle - dommages		4.00
"	21	Liste de paie	139.27	
"	26	L. Dajé - ciment		335.30
"	30	Liste de paie	35.47	
Mai	7	F. Bayard, brique		225.60
"	9	Liste de paie	4.68	
			2669.42	1095.51

2669.42  
1095.51  
\$ 3764.93  
Non Ing. 5% 188.24  
Coût total de l'égout \$ 3953.17  
Soit \$ 14.66 par verge -

14

Coût final  
Rue St. Urbain (suite).

1897		<u>Factures à payer le 22 juillet 1897.</u>			
Mars	15	carb. Loucks - Muro - bois			7.69
"	"	"			2.85
"	20	"			.75
Mars	31	"			17.65
Avril	2	"			15.78
"	3	"			4.62
Mars	27	"			17.25
					66.59

13

Coût final - Rue St. Urbain (suite)

6 $\frac{2}{3}$	terges de manhole		
3	courbes de manhole		
	prof. moy. tranchie :	9.57	
	" " terre :	3.02	
	" " roc :	6.55	
	longueur tranchie	269 $\frac{2}{3}$	per

12



*Copie du Bureau*

Ville St-Louis  
 Répartition du Coût des égouts de la Ville.

5 mars 96  
 et 8 juillet 1897

Rue St-Urbain  
 (de St-Louis à Bernard) 140' au Nord St-Victor

Noms des propriétaires de la rue	Nombres du Cadastre		Fronts des lots en		Taux du Coût par pied de front	Coût total de la répartition pour	Chaque des lots.
	Nombres primitif	Nombres des subdivisions	pieds	toises			
<u>Côte Est.</u>						\$.	¢.
A. E. Lewis	11	183	94	0	3.80	357	20
Montreal Freehold Co.	1/2	11	424	25	3	95	95
"	1/2	11	424	25	4	96	27
"	1/2	"	425	25	0	95	00
"	1/2	"	425	25	0	95	00
"	1/2	"	426	25	0	95	00
"	1/2	"	426	25	0	95	00
"	1/2	"	427	25	0	95	00
"	1/2	"	427	25	0	95	00
"	1/2	"	428	25	0	95	00
"	1/2	"	428	25	0	95	00
"	1/2	"	429	25	0	95	00
"	1/2	"	429	25	0	95	00
Melouise Noel	1/2	"	430	25	0	95	00
"	1/2	"	430	25	0	95	00
G. & L. T. Foisy		"	459	32	0	121	60
Montreal Freehold Co.		"	460	32	0	121	60
"	1/2	"	461	25	0	95	00
						\$ 2027	62
						158	21

274

Rue St-Urbain (suite)

Noms des propriétaires de la rue	Numero du Cadastre		Frais de lots en		Mesure Anglaise	Taux des Coût par pied de front	Coût total de la répartition de la répartition de la répartition	Chaque lot
	Numero principal	Numero subdivision	pieds	poices				
<u>Côté Est (suite)</u> Montreal Freehold Co.	1/2	11 461	25	0		3.80	20 27 62 95 00	
"	1/2	" 462	25	0			95 00	
"	1/2	" 462	25	0			95 00	
"	1/2	" 463	25	0			95 00	
"	1/2	" 463	25	0			95 00	
"	1/2	" 464	25	0			95 00	
"	1/2	" 464	25	0			95 00	
"	1/2	" 465	25	0			95 00	
"	1/2	" 465	25	0			95 00	
"	1/2	" 466	25	0			95 00	
"	1/2	" 466	25	0			95 00	
"	1/2	" 467	25	0			95 00	
"	1/2	" 467	25	0			95 00	
"	1/2	" 468	25	0			95 00	
"	1/2	" 468	25	0			95 00	
"	1/2	" 469	25	0			95 00	
"	1/2	" 469	25	0			95 00	
Margaret C. Powell	1/2	" 470	25	0			95 00	
"	1/2	" 470	25	0			95 00	
"	1/2	" 471	25	0			95 00	
"	1/2	" 471	25	0			95 00	
"	1/2	" 472	25	0			95 00	
"	1/2	" 472	25	0			95 00	
Montreal Freehold Co.	1/2	" 473	25	0			95 00	
							4307 62	

273

## Rue St. Urbain (suite)

Noms des propriétaires de la rue	Numero des Cadastre		Fronts de lot		Mesure de largeur	Longueur des Côtés pour mesurer le front	Coût total de la répartition pour chaque lot
	Numero	Parcelle	pieds	toises			
<u>Cote Est (suite)</u>							
Montreal Freehold Co.	$\frac{1}{2}$	" 473	25	0		3.80	4307 62 95 00
"	$\frac{1}{2}$	" 474	25	0			95 00
"	$\frac{1}{2}$	" 474	25	0			95 00
"	$\frac{1}{2}$	" 475	25	0			95 00
"	$\frac{1}{2}$	" 475	25	0			95 00
"	$\frac{1}{2}$	" 476	25	0			95 00
"	$\frac{1}{2}$	" 476	25	0			95 00
"	$\frac{1}{2}$	" 477	25	0			95 00
"	$\frac{1}{2}$	" 477	25	0			95 00
"	$\frac{1}{2}$	" 478	25	0			95 00
"	$\frac{1}{2}$	" 478	25	0			95 00
"	$\frac{1}{2}$	" 479	25	0			95 00
"	$\frac{1}{2}$	" 479	25	0			95 00
"	$\frac{1}{2}$	" 480	25	0			95 00
"	$\frac{1}{2}$	" 480	25	0			95 00
"	$\frac{1}{2}$	" 481	25	0			95 00
"	$\frac{1}{2}$	" 481	25	0			95 00
"	$\frac{1}{2}$	" 482	25	0			95 00
"	$\frac{1}{2}$	" 482	25	0			95 00
Peter Mc Kenzie	$\frac{1}{2}$	" 483	25	0			95 00
"	$\frac{1}{2}$	" 483	25	0			95 00
"		" 484	47	0			178 60
R. Miller and J. Muir		" 506	47	0			178 60
" (partie)		" 507	10	0			38 00
							6702 82 224 1

272

Rue St. Urbain (suite)

Repartition du  
8 juillet 1897

271

Noms des propriétaires de la rue	Numero du Cadastre		Fronts de lots sur Mesures Anglaises	Temps des Coût pour pieds de front	Coût total de la Repartition pour Chaque des lots
	Numero Principal	Numero de Subdivision			
<u>Côté Est (suite)</u>					
Montreal Freehold Co.	partie	11 507	40 0	3.80	6702 82
Wm. Owens	$\frac{1}{2}$	11 508	25 0	-	152 00
"	$\frac{1}{2}$	11 508	25 0	-	95 00
					7044 82
"	$\frac{1}{2}$	" 509	25 0	x repartition	95 00
"	$\frac{1}{2}$	" 509	25 0		95 00
Montreal Freehold Co.	$\frac{1}{2}$	" 510	25 0		95 00
"	$\frac{1}{2}$	" 510	25 0		95 00
"	$\frac{1}{2}$	" 511	25 0		95 00
"	$\frac{1}{2}$	" 511	25 0		95 00
"	$\frac{1}{2}$	" 512	25 0		95 00
"	$\frac{1}{2}$	" 512	25 0		95 00
"	$\frac{1}{2}$	" 513	25 0		95 00
"	$\frac{1}{2}$	" 513	25 0		95 00
"	$\frac{1}{2}$	" 514	25 0		95 00
"	$\frac{1}{2}$	" 514	25 0		95 00
"	$\frac{1}{2}$	" 515	25 0		95 00
"	$\frac{1}{2}$	" 515	25 0		95 00
"		" 516	41 0		155 80
"	<del><math>\frac{1}{2}</math></del>	<del>" 516</del>	<del>25 0</del>		
"	$\frac{1}{2}$	" 517	25 0		95 00
"	$\frac{1}{2}$	" 517	25 0		95 00
"	$\frac{1}{2}$	" 518	25 0		95 00
"	$\frac{1}{2}$	" 518	25 0		95 00
"	$\frac{1}{2}$	" 519	25 0		95 00
					1960 80

Rue St-Urbain. (suite).

Repartition du  
8 juillet 1897

Noms des propriétaires de la rue	Nombres des Cadastres		Fronts de lots en Mètres (longueur)	Taux des Côtés par mètre de front	Coût total de la répartition de la rue	Chaque lot
	Principaux	Subsidiaries				
<u>Côté Est (suite)</u>						
Montreal Freehold Co.	1/2	11	519	25 0	3.80	95 00
"	1/2	-	520	25 0		95 00
"	1/2	"	520	25 0		95 00
"	1/2	"	521	25 0		95 00
"	1/2	"	521	25 0		95 00
"	1/2	"	522	25 0		95 00
"	1/2	"	522	25 0		95 00
Ronnie Gervais	1/2	"	523	25 0		95 00
"	1/2	"	523	25 0		95 00
"		"	524	47 0		178 60

à reporter \$ 2994 40  
1951

Côté Ouest

A. E. Lewis		11	180	94 0	3.80	357 20
Montreal Freehold Co.	1/2	"	565	26 3		99 75
"	1/2	"	565	26 3		99 75
"	1/2	"	566	25 0		95 00
"	1/2	"	566	25 0		95 00
"	1/2	"	567	25 0		95 00
"	1/2	"	567	25 0		95 00

\$ 7937 52  
64 21

270

Rue St. Urbain (suite).

Noms des propriétaires de la rue	Nombres du Cadastre		Fronts des lots en pieds	Nouveaux Augment.	Temps des Coût pour pied de front	Coût total de la répartition pour chaque lot
	Nombres primitifs	Nombres Actuels				
Côté Ouest (suite).						7937 52
Montreal Freehold Co.	1/2	11 568	25	0	3.80	95 00
"	1/2	" 568	25	0		95 00
"	1/2	" 569	25	0		95 00
"	1/2	" 569	25	0		95 00
"	1/2	" 570	25	0		95 00
"	1/2	" 570	25	0		95 00
L. Wisintainer	1/2	" 571	25	0		95 00
"	1/2	" 571	25	0		95 00
L. T. & G. Frey		" 575	32	0		121 60
"		" 576	32	0		121 60
"	1/2	" 577	25	0		95 00
"	1/2	" 577	25	0		95 00
Montreal Freehold Co.	1/2	" 578	25	0		95 00
"	1/2	" 578	25	0		95 00
"	1/2	" 579	25	0		95 00
"	1/2	" 579	25	0		95 00
"	1/2	" 580	25	0		95 00
"	1/2	" 580	25	0		95 00
"	1/2	" 581	25	0		95 00
"	1/2	" 581	25	0		95 00
"	1/2	" 582	25	0		95 00
"	1/2	" 582	25	0		95 00
"	1/2	" 583	25	0		95 00
"	1/2	" 583	25	0		95 00
						10270 72 2121

269

Rue St. Urbain (suite)

Noms des propriétaires de la rue	Noms des Cadastres		Fonds des lots en Arpentage	Fonds en Arpentage	Taux des Côtés par 100 feet	Côté total de la Repartition	Somme Chacune table
	Arpentage Primitif	Arpentage Actuel					
<u>Côté Ouest (suite)</u>							
Moubrat Frères & Co.	1/2	11	584	25	0	3.80	95 00
"	1/2	"	584	25	0		95 00
"	1/2	"	585	25	0		95 00
"	1/2	"	585	25	0		95 00
"	1/2	"	586	25	0		95 00
"	1/2	"	586	25	0		95 00
"	1/2	"	587	37	0		140 60
<del>"</del>	<del>1/2</del>	<del>"</del>	<del>587</del>	<del>25</del>	<del>0</del>		<del>95 00</del>
"	1/2	"	588	25	0		95 00
"	1/2	"	588	25	0		95 00
"	1/2	"	589	25	0		95 00
"	1/2	"	589	25	0		95 00
"	1/2	"	590	25	0		95 00
"	1/2	"	590	25	0		95 00
"	1/2	"	591	25	0		95 00
"	1/2	"	591	25	0		95 00
"	1/2	"	592	25	0		95 00
"	1/2	"	592	25	0		95 00
"	1/2	"	593	25	0		95 00
"	1/2	"	593	25	0		95 00
"	1/2	"	594	25	0		95 00
"	1/2	"	594	25	0		95 00
"	1/2	"	595	25	0		95 00
"	1/2	"	595	25	0		95 00
							12501 32
							2 2311 1

268

Rue St-Urbain (suite)

Noms des propriétaires de la rue	Nombres des Cadastres		Franchises de la rue	Municipalités	Temps des Coiff. par le dégrèvement	Coût total de la réhabilitation pour chaque lot.	
	Nombres primitifs	Nombres actuels					
<u>Cité Ouest (suite)</u>							
Montreal Freehold Co.	1/2	11	596	25 0	3.80	12501 32 95 00	
"	1/2	11	596	25 0		95 00	
"	1/2	"	597	25 0		95 00	
"	1/2	"	597	25 0		95 00	
"	1/2	"	598	25 0		95 00	
"	1/2	"	598	25 0		95 00	
"	1/2	"	599	25 0		95 00	
David Scott.	1/2	"	599	25 0		95 00	
Victor Morin		"	600	47 0		178 60	
Wm. Owens		"	629	47 0		178 60	
	1/2	"	630	25 0		95 00	
	1/2	"	630	25 0		95 00	
	1/2	"	630	25 0		95 00	
	1/2	"	631	25 0		95 00	
	total.					# 13998 52	
Préparation du 8 juillet 1897	Kate Mc. Connocky	1/2	"	632	25 0	95 00	
	"	1/2	"	632	25 0	95 00	
	Montreal Freehold Co.	1/2	"	633	25 0	95 00	
	"	1/2	"	633	25 0	95 00	
	"	1/2	"	634	25 0	95 00	
	"	1/2	"	634	25 0	95 00	
	"	1/2	"	635	25 0	95 00	
	"	1/2	"	635	25 0	95 00	
	"	1/2	"	636	25 0	95 00	
	"	1/2	"	636	25 0	95 00	
						950 00	

267



# Rue St Urbain (suite)

Repartition du  
8 juillet 1897

266

Noms des propriétaires de la rue	Numero du Cadastre		Fronts des lots en mesures anglaises	Taux des Coût par pied de front	Coût total de la répartition pour chaque des lots.
	Numero principal	Numero des lotteries			
<u>Côté Ouest (suite)</u>					
Montreal Freehold Co.	1/2	11 637	25 0	3.80	95 00
"	1/2	" 637	25 0		95 00
"	1/2	" 638	25 0		95 00
"	1/2	" 638	25 0		95 00
"		" 639	41 0		155 80
"	1/2	" 640	25 0		95 00
"	1/2	" 640	25 0		95 00
"	1/2	" 641	25 0		95 00
"	1/2	" 641	25 0		95 00
"	1/2	" 642	25 0		95 00
"	1/2	" 642	25 0		95 00
"	1/2	" 643	25 0		95 00
"	1/2	" 643	25 0		95 00
"	1/2	" 644	25 0		95 00
"	1/2	" 644	25 0		95 00
Paul Major	1/2	" 645	25 0		95 00
"	1/2	" 645	25 0		95 00
A. Krodeur	1/2	" 646	25 0		95 00
"	1/2	" 646	25 0		95 00
L. P. Berard		" 647	47 0		178 60
					Coût Unse \$ 2994.40
					Coût Ent 2994.40
Montreal, 5 Mars 1896					Total de la répartition
J. Emile Vanier					du 8 juillet 1897 - \$ 5988 80
Bureau					Leguignon Ville St Louis.

RUE ST Viateur	
11-600	11-484
599	483
598	482
597	481
596	480
595	479
594	478
593	477
592	476
591	475
590	474
589	473
588	472
587	471
586	470
585	469
584	468
583	467
582	466
581	465
580	464
579	463
578	462
577	461
576	460
11-575	11-459
AVE. BELANGER	
11-571	11-430
570	429
569	428
568	427
567	426
566	425
11-565	11-424
11-564	11-423
RUE ST LOUIS	

AVE. BERNARD	
11-647	11-524
646	523
645	522
644	521
643	520
642	519
641	518
640	517
639	516
638	515
637	514
636	513
635	512
634	511
633	510
632	509
631	508
630	507
11-629	11-506
AVE. ST Viateur	

Report Expend.

Montreal, March 25<sup>th</sup> 1896.

- St. Louis du Mile Est -  
" Répartition "for Sewers -

St. Eugène - (from Casgrain to Reaumur)		
Bastien & Valiquette Contract.		\$ 1800.00
Connecting 45 <sup>2</sup> / <sub>3</sub> yds. of sewer with		
the City of Montreal @ 0.10	7.56	
Engineering 5% on cost	90.38	\$ 1897.95
	<hr/>	

289

Notes:

Coût (montant total avec pourboire): 185 390 85  
Montant total reparti: 161 933 52 (3)  
23 457 33

185 390.85 = coût avec pourboire.  
178 547.61 = " sans "  
donc: 6843.24 = coût des pourboires.

288

Montreal, March 25<sup>th</sup> 1896 -

- St. Louis du Mile End -

"Repartition" for Sewers -

Maguire St. from Beaubien to Gaspe -

Labor -	\$ 1434.15	
Materials for Corp. Books	544.27	
Cost of connecting 153 yds. of sewer to the Vertical System - @ 0.10	15.30	
Engineering % on cost	99.53	\$ 2090.25 -

Therefore Cost per yard

$$= \frac{2090.25}{153} = \$ 13.66$$

284

Montreal, March 25<sup>th</sup> 1896

St. Louis du Mile Ind.

"Repartition" for Sewers

Beaubien St. (from St. Eugène to Maguire) -

Bastien & Valiquette, Contract price \$2375.00

Cost of Connecting 120 yds. of sewers  
with the City of Montreal @ 0.10

Engineering 5% on cost

12.00

119.35 - 2506.35

to deduct:

6 <sup>2</sup>/<sub>3</sub> vgr. Manholes @ 4.50

30.00

3 concrete Manholes @ 10.00

30.00

Frais d'ing. 5%

3.00

63.00

2443.35

285

Ville St. Louis.

27 Mars 96

Repartition du Coût des égouts de la Ville:

Rue Maguire  
(de Gaspi à Beauharnois)

Noms des propriétaires de la rue	Nombres du Cadastre		Fronts des lots		Nombres des lots	Coût total de la repartition pour chaque lot.
	Nombres principaux	Nombres de subdivisions	fronts	pour		
<u>Côté Nord.</u>						
F. W. Burdow	10	270	43	0	3.04	130 72
"	"	269	43	0		130 72
"	"	268	43	0		130 72
"	"	267	43	0		130 72
"	"	229	43	0		130 72
"	"	228	43	0		130 72
"	"	227	43	0		130 72
J. H. Olivier	10	226	43	0		130 72
<u>Côté Sud.</u>						
Inst. Cath. des Saints-Benoits	10	112	43	0		130 72
"	"	111	43	0		130 72
R. Labelle	1/2	"	110	21 6		65 36
P. Vidal	1/2	"	110	21 6		65 36
M. Lacombe	"	109	43	0		130 72
Belanger	"	71	43	0		130 72
R. Labelle	1/2	"	70	21 6		65 36

303

# Rue Maguire (suite)

Noms des propriétaires de la rue	Nombres des Cadastres		Frais des lots sur	Nouveaux ouvrages	Taux des Coût pour le fait	Coût total de la répartition	Chaque des lots.
	Nombres primitifs	Nombres Cadastres					
<u>Côté Sud (suite).</u>							
L. Berthelot	2	10 70	21	6	3.04	65	36
Dame Laronde		10 50	43	0		130	72
"		" 49	43	0		130	72
			688 0 ✓				

Montreal, 27 Mars. 96

V,  
 Eugénie Ville St. Louis.

3002



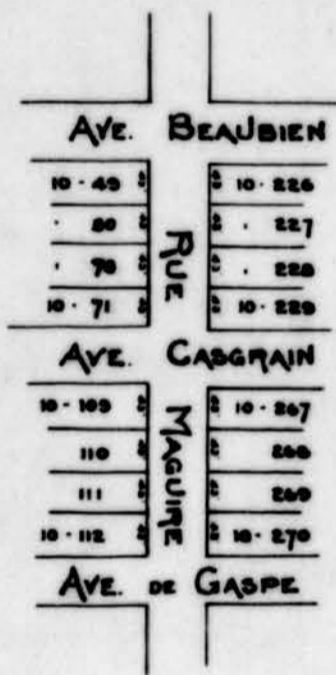

P49/C5,36



Ville St Louis

27 mars 96

Répartition du coût des égouts de la Ville:

Avenue Beaubien  
(de St-Eugène à Maguire)

Noms des propriétaires de la rue	Numero du Cadastre		Fronts des lots		Taux des Coût par pied de front	Coût total de la Répartition pour chaque lot.
	Numero primitif	Numero des subdivisions	Pieds	Paces		
Côté Ouest -					4.06	
Com <sup>te</sup> Ecoles Catholiques	10	30	25	0	<del>4.06</del>	101 <sup>50</sup> / <sub>100</sub>
"	"	31	25	0	"	101 <sup>50</sup> / <sub>100</sub>
"	"	32	25	0	"	101 <sup>50</sup> / <sub>100</sub>
"	"	33	25	0	"	101 <sup>50</sup> / <sub>100</sub>
"	"	34	25	0	"	101 <sup>50</sup> / <sub>100</sub>
"	"	35	25	0	"	101 <sup>50</sup> / <sub>100</sub>
"	"	36	25	0	"	101 <sup>50</sup> / <sub>100</sub>
"	"	37	25	0	"	101 <sup>50</sup> / <sub>100</sub>
"	"	38	25	0	"	101 <sup>50</sup> / <sub>100</sub>
"	"	39	25	0	"	101 <sup>50</sup> / <sub>100</sub>
"	"	40	25	0	"	101 <sup>50</sup> / <sub>100</sub>
"	"	41	25	0	"	101 <sup>50</sup> / <sub>100</sub>
<u>Côté Est.</u>						
L. Dubois (partes)	10	44	32	0		129 <sup>92</sup> / <sub>100</sub>
J. B. Patenaude $\frac{1}{2}$	10	45	21	3		<del>86</del> <sup>27</sup> / <sub>100</sub>
M. Patenaude $\frac{1}{2}$	10	45	21	3		<del>86</del> <sup>27</sup> / <sub>100</sub>
Alcide Lafrenière	"	46	42	6		171 <sup>90</sup> / <sub>100</sub>
			417	0		172 <sup>54</sup> / <sub>100</sub>

305-

## Avenue Beaubien (suite)

Noms des propriétaires de la rue	Noms des Cadastre		Fronts des lots en pieds	Mesures angloises	Taux de coût par pied de front	Coût total de la répartition pour chacun des lots	
	Noms primitifs	Noms des substitutions					
<u>Côté Est (suite).</u>			417	0	4.06		
Dame Laronde	10	47	42	6	<del>4.06</del>	172	54
"	"	48	42	6	"	<del>172</del>	<del>54</del>
"	"	49	100	0	"	406	00
			<u>502</u>	<u>0</u>		<u>404</u>	<u>00</u>

Montréal, 27 Mars, 96.

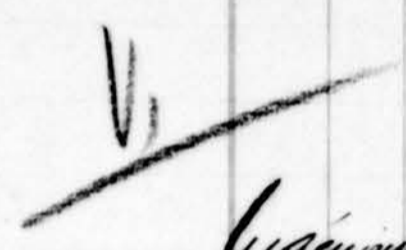
  
 Eugénie Ville St-Louis

304

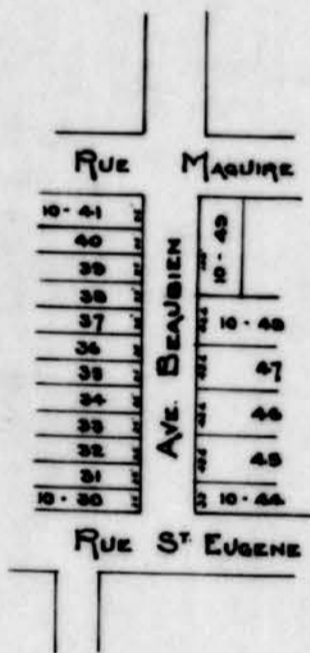

P49/C5,36



Ville St. Louis.

27 mars 96

Repartition des Coût des égouts de la Ville.

Rue St. Eugène  
(de Casgrain à Beaubien)

Noms des propriétaires de la rue	Nombres des Cadastre		Frais de la 66 au		Nouveaux égouts	Taux des Coût par pied de front	Coût total de la Repartition par pied de front	chaque des lots
	Nombres front	Nombres de subdivisions	pieds	pieds				
<u>Côté Nord</u>								
G. Major	10	65	86	0		5.07	<del>5.07</del> 436 02	
L. Dubois	10	44	86	0		.	436 02	<del>434 30</del>
<u>Côté Sud</u>								
Lev. Cath. des Saints-Fruct.	10	63	106	0		5.07	537 42	<del>5.07</del> 535 30
J. O. & L. Villeneuve (partie)	88	-	96	0		.	486 72	<del>484 80</del>
			374	0				\$ 1896 18

Montréal, 27 Mars 1896

V.  
Léonidas Ville St. Louis

306

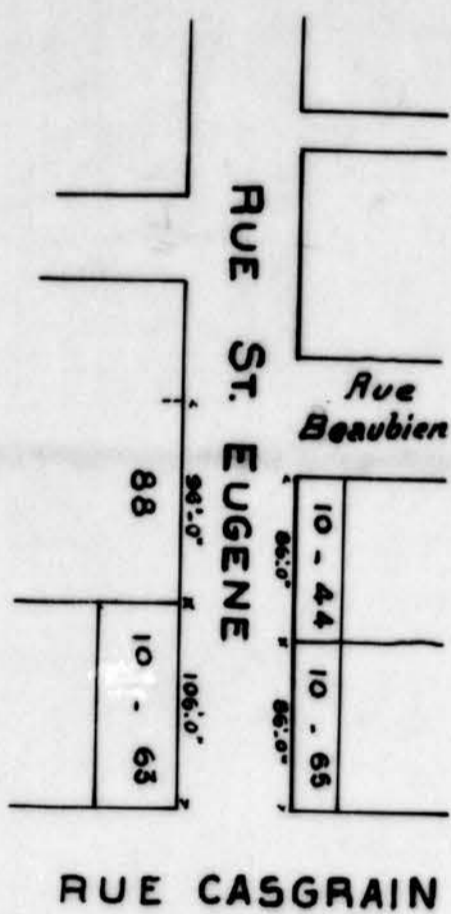

P49/C5,36

4 5



16 Nov/96

1 copie  
16 Nov 96  
J.W.

Ville St. Louis.

Repartition du coût des égouts de la Ville.

Rue (Mance)

(des Faubourgs à Station 14+80)

Noms des propriétaires de la Rue	Numeros des Cadastres		Fronts des lots en Mesure Anglaise		Taux des coûts par pied de front	Coût total de la Repartition pour Chacun des lots.
	No. primitif	No. de subdiv.	pieds	inches		
Côte Est. Methodist Church.	12-10	2	20	0	3.80	76 00
Councl. L. & I. Co.	1/2	3	25	0		95 00
"	1/2	3	25	0		95 00
"	1/2	4	25	0		95 00
"	1/2	4	25	0		95 00
J. T. Gladstone	1/2	5	25	0		95 00
"	1/2	5	25	0		95 00
J. G. Trevisser	1/2	6	25	0		95 00
"	1/2	6	25	0		95 00
F. Luothwaite	1/2	7	25	0		95 00
Helew J. Lawler	1/2	7	25	0		95 00
F. Robertson	1/2	8	25	0		95 00
"	1/2	8	25	0		95 00
"	1/2	9	25	0		95 00
"	1/2	9	25	0		95 00
"	1/2	10	25	0		95 00
"	1/2	10	25	0		95 00
"	1/2	11	25	0		95 00
"	1/2	11	25	0		95 00
C. A. Bernard	1/2	12	25	0		95 00
			495	0		1881 00

287

à reporter

Rue Maunc.

Noms des propriétaires de la rue	Nombres des Cadastra		Fronts des lots en mesures anglaises pieds pouces	Taux des Côt. par pied de front	Côté total des reportés pour chaque lot.
	No. de front	No. de rebb.			
<u>Cote Est (suite)</u> Reports			495 0		1881 00
C. D. Bernard	1/2	12-10 12	25 0	3.80	95 00 ✓
Compt. L. & I. Co.	1/2	" 13	25 0		95 00 ✓
"	1/2	" 13	25 0		95 00 ✓
"	1/2	" 14	37 0		140 60 ✓
"	1/2	" <del>14</del>	<del>25</del>		<del>95 00</del>
"	1/2	" 15	25 0		95 00 ✓
"	1/2	" 15	25 0		95 00 ✓
"	1/2	" 16	25 0		95 00 ✓
"	1/2	" 16	25 0		95 00 ✓
"	1/2	" 17	25 0		95 00 ✓
"	1/2	" 17	25 0		95 00 ✓
"	1/2	" 18	25 0		95 00 ✓
"	1/2	" 18	25 0		95 00 ✓
"	1/2	" 19	25 0		95 00 ✓
"	1/2	" 19	25 0		95 00 ✓
"	1/2	" 20	20 0		76 00 ✓
"		12-13 1	30 0		114 00 ✓
"	1/2	" 2	25 0		95 00 ✓
"	1/2	" 2	25 0		95 00 ✓
"	1/2	" 3	25 0		95 00 ✓
"	1/2	" 3	25 0		95 00 ✓
"	1/2	" 4	25 0		95 00 ✓
"	1/2	" 4	25 0		95 00 ✓
"	1/2	" 5	25 0		95 00 ✓
"	1/2	" 5	25 0		95 00 ✓
a reporter			1107 0		4206.60

286



# Rue Maucel

Noms des propriétaires de la rue	Nombres des Cadastrés		Fronts des lots en mesure anglaise		Taux des Coût par pied de front	Coût total de la rue à reporter chaque des lots.
	No. primaire	No. de Rue	pieds	poices		
<u>Côté Est (suite).</u>						
Reporté			1107	0		4206 60
Courel. L. & I. Co.	1/2	12-13	6	25 0	2.90	95 00
"	1/2	"	6	25 0		95 00
"	1/2	"	7	25 0		95 00
"	1/2	"	7	25 0		95 00
G. E. Perkins	1/2	"	8	25 0		95 00
"	1/2	"	8	25 0		95 00
L. Moodie	1/2	"	10	25 0		95 00
"	1/2	"	10	25 0		95 00
A. Joyce	1/2	"	11	25 0		95 00
Courel. L. & I. Co.	1/2	"	11	25 0		95 00
"	p.	"	12	10 0		38 00
<u>Côté Ouest.</u>						
Courel. L. & I. Co.		12-10	56	20 0		76 00
A. Pennington		"	55	50 0		190 00
M. T. Lefebvre		"	54	50 0		190 00
"		"	53	50 0		190 00
"		"	52	50 0		190 00
"		"	36	<del>50 0</del>		<del>190 00</del>
"		"	35	50 0		190 00
"		"	34	50 0		190 00
"		"	33	30 0		114 00
J. C. Levesque		"	32	50 0		190 00
a reporter			1817	0		6904.60

285

Rue (Mance).

Noms des propriétaires de la rue	Nombres des Cadastrés		Fronts des lots en Mesure Anglaise		Taux des Coût par pied de front	Coût total de la répartition par chaque des lots.
	No. primaire	No. de quart.	pieds	poices		
Côte Ouest (suite)		Reports	1817	0		6904 60
George Schette	12-10	31	30	0	3.80	114 00
			25	0		95 00
Albert Taylor		30	25	0		95 00
		30	25	0		95 00
C. Sauvageau		29	25	0		95 00
W. Lajeunesse		29	25	0		95 00
Compt. L. & C.		28	25	0		95 00
"		28	25	0		95 00
?		27	25	0		95 00
?		27	25	0		95 00
2		26	25	0		95 00
?		26	25	0		95 00
?		25	25	0		95 00
?		25	25	0		95 00
?		24	25	0		95 00
?		24	25	0		95 00
?		23	25	0		95 00
?		23	25	0		95 00
?	12-10	22	20	0		76 00
?	12-13	31	30	0		114 00
?		30	25	0		95 00
?		30	25	0		95 00
?		29	25	0		95 00
?		29	25	0		95 00
			2397	0		9108 60

284

Rue (Mance).

Noms des propriétaires de la rue	Nombres des Cadastrés		Fronts des lots en (Mesures Anglaises)		Taux de Côté par pied	Côté total de la rue par Chacun des Côtés.
	No. principal	No. des aléas	pieds	poes		
<u>Côté Ouest (suite)</u>		Reports	2397	0		9108 60
?	12-13	28	25	0	3.80	95 00
?	"	28	25	0		95 00
?	"	27	25	0		95 00
Normand Larocque	"	27	25	0		95 00
Couest. L. & C.	"	26	25	0		95 00
"	"	26	25	0		95 00
A. M. Workman	"	25	25	0		95 00
"	"	25	25	0		95 00
?	"	24	25	0		95 00
?	"	24	25	0		95 00
G. A. Leblanc	"	22	25	0		95 00
"	"	22	25	0		95 00
?	"	21	25	0		95 00
?	"	21	25	0		95 00
W. H. Myatt	p	20	10	0		38 00
			2757	0		10476.60.

Montréal, le 16 Novembre 1896

Préparé par :

Ingénieur Ville St Louis.

283

<i>Rue St.</i>	<i>Rue Mance.</i>	<i>Viateur.</i>
12-15-20		12-13-12
12-15-21		12-13-11
12-15-22		12-13-10
12-15-23		
12-15-24		12-13-9
12-15-25		12-13-8
12-15-26		12-13-7
12-15-27		12-13-6
12-15-28		12-13-5
12-15-29		12-13-4
12-15-30		12-13-3
12-15-31		12-13-2
12-15-32		12-13-1
12-15-33		12-13-0
12-15-34		12-12-19
12-15-35		12-12-18
12-15-36		12-12-17
12-15-37		12-12-16
12-15-38		12-12-15
12-15-39		12-12-14
12-15-40		12-12-13
12-15-41		12-12-12
12-15-42		12-12-11
12-15-43		12-12-10
12-15-44		12-12-9
12-15-45		12-12-8
12-15-46		12-12-7
12-15-47		12-12-6
12-15-48		12-12-5
12-15-49		12-12-4
12-15-50		12-12-3
12-15-51		12-12-2
12-15-52		12-12-1
12-15-53		12-12-0
12-15-54		
12-15-55		
12-15-56		
12-15-57		
12-15-58		
12-15-59		
12-15-60		
12-15-61		
12-15-62		
12-15-63		
12-15-64		
12-15-65		
12-15-66		
12-15-67		
12-15-68		
12-15-69		
12-15-70		
12-15-71		
12-15-72		
12-15-73		
12-15-74		
12-15-75		
12-15-76		
12-15-77		
12-15-78		
12-15-79		
12-15-80		
12-15-81		
12-15-82		
12-15-83		
12-15-84		
12-15-85		
12-15-86		
12-15-87		
12-15-88		
12-15-89		
12-15-90		
12-15-91		
12-15-92		
12-15-93		
12-15-94		
12-15-95		
12-15-96		
12-15-97		
12-15-98		
12-15-99		
12-15-100		

*Rue Bélanger.*

P49/C5,36

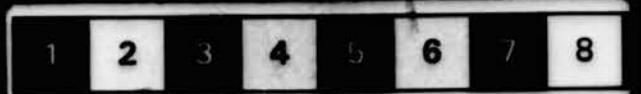

Repartition des lots

rep. aut. l'ancien  
à Vincent Co  
23. NW 10  
J. W.

*[Illegible handwriting]*

*[Illegible handwriting]*

*[Large block of illegible handwriting]*

*[Illegible handwriting]*

*[Illegible handwriting]*

**ORIGINAL ILLISIBLE**

P49/C5,36

4 2

1 2 3 4 5 6 7 8

Coyons Ville S. Louis.

Rue Belanger  
(de Saxe à Hutchison)

1996			#.	¢		
Septembre	19	Pain	290	75	290	75
"	24	"	286	02	286	02
Octobre	2	"	273	87	273	87
"	9	"	198	15	198	15
"	16	"	127	10	127	10
Octobre	28	"	81	50	81	50
Novembre	5	"	35	22	35	22
"	3	J. Poirier - charbon	3	00		
"	3	L. Piché	3	00		
					<u>1292</u>	<u>61</u>

23 Nov 96

essai de coulé  
front

279

Egouts Ville St. Louis.

Rue Belanger

(de l'Alc. du Parc jusqu'à rue Hutchison).

Egouts.

Longueur de l'égout en brique  $\frac{371}{2}$  = ~~288~~ pieds.

Profondeur moyenne de la tranchée = 10.40

" " du Roc = 8.25

Quantité excavation = 512 verges cubes.

Roc = 354 " "

Terre = 158 " "

3 couvercles manholes

7 verges de manhole.

312 n 96

Tuyaux à l'eau (de St. Laurent au Parc).

Roc dans la tranchée des tuyaux à l'eau = 847 verges cubes.

Briques. = 20730 briques.

278

# Égouts Ville St Louis

Rue Bélanger  
(de Parc & Hutchison)

## État des Coûts de l'égout

	\$ . . .	
Main D'œuvre	1292 61	
20730 briques @ 9 <sup>00</sup>	1186 57	
30 barils de ciment @ 2 <sup>00</sup>	60 00	
30 barriques de sable @ 0.04	1 20	
388 pieds courants de cradles @ 0.06	23 28	ad. et bin. scil.
291 tuiles (cristal) @ 0.33 <sup>3</sup>	97 00	
3 courroies de manivelle @ 9 <sup>00</sup>	27 00	
expl. et	123 90	
Charbon	6 00	
provisions etc. etc. etc. pour les etc.	107 11	
Ingénieur 5%		1924.67
		96.23
	<b>Total \$</b>	<b>2020 90</b>

23/12/96

277



Egouts Ville St Louis.

Rue St Georges.  
(de Delonges à Quille)

1896					
juillet	23	Pain		<del>26 22</del>	26 22
"	30	"		<del>250 25</del>	250 25
Aout	7	"		<del>241 32</del>	241 32
"	14	"		<del>339 78</del>	339 78
"	21	"		<del>411 41</del>	411 41
"	29	"		<del>398 14</del>	398 14
Sept.	4	"		<del>316 88</del>	316 88
"	12	"		<del>289 24</del>	289 24
"	19	"		<del>25 40</del>	25 40
"	24	"		<del>22 00</del>	22 00
Octobre	16	F. Bayard - brique		<del>126 00</del>	
Sept.	1 <sup>e</sup>	M. Choinard - Cimenterie		291 55	
Octobre	1 <sup>e</sup>	livrets		75 42	
Aout	11	livr. poids - Anquet - bis		34 52	
					<u>2320 64</u>
					45 35

23 Nov 96

276

Égouts Ville St. Louis.

Rue St. Georges.

(de Belanger à Ruelle Nouvelle).

Longueur de l'égout en briques  $3 \times 2 = 640$  mètres

Profondeur moyenne de la tranchée = 10.67

" " du roc = 9.16

Quantité excavation = 1030 mètres cubes

Roc = 937 mètres cubes

Terre = 193 " "

3 courses maçonnerie

$8\frac{1}{3}$  mètres de " "

Briques : 33175 briques.

23175

275-

Egouts Ville St Louis.

Rue St. Georges.

(de Belanger a rue de la Nouvelle)

Etat du coût de l'égout.

			\$	
	Main d'œuvre		2320 64	
33175	bricks	@ 9 <sup>00</sup>	2298 58	
47	barils de ciment	@ 2 <sup>00</sup>	94 00	
47	barriques de sable	@ 0.04	1 88	
640	pièces courantes de Crade	@ 0.06	38 40	
480	tuiles	@ 0.33 <sup>1</sup> / <sub>3</sub>	160 00	
3	cousses de manivelles	@ 9 <sup>00</sup>	27 00	
	explosifs		292 95	
	ferromentiers		197 55	3431 00

23 Nov. 96

274

Ville St. Louis

Factures J. B. Bélanger re Exploisifs

Date	Description	Montant	Statut
13 janvier 1896	Exploisifs pour rue Maguire - linéaire 9 Dec. 95-	8.25	
18 février .96	" -	lesideris fait. au 7 fév. 298.18	✓
4 Mars.	" -	" 19 fév. au 25 " - 153.57	✓
21 avril .96	" -	" 5 Mars au 28 Mars 231.10	✓
19 mai	" -	178.10	✓
15 juin	" applicable à primaires -	30.10	✓
11 " 96	" -	11 au 31 juillet	94.90 ✓
24 sept. 96	" -	" 2 au 26 août -	289.35 ✓
9 oct. 96	" -	" 2 au 29 sep.	228.50 ✓
8 oct. 96	" -	" 2 au 26 oct.	197.35 ✓

Mont  
Plan  
Ed. ch.

23 Nov 96

273

Ville St. Louis  
Comptes Chouinard - re egouts.

(9c) 7 Mars 1896	Montant de la facture (fer, outillage &c &c). (du 3 Dec. 95 au 3 Janvier 96)	141.95	Rue St. Jean
(8b) 9 Avril 96	Fer - outillage, &c &c - (du 2 <sup>e</sup> Février au 26 Février)	29.59	✓
(8) 21 "	" " " (du 2 au 30 Mars 96)	111.40	
(7) 2 Mai 96	Dus 1 <sup>er</sup> Avril au 2 Mai - Ciment, 97.82 ✓ Travaux 19.20 Divers 22.85 = 139.87	139.87	✓
(6) 6 Juillet 96	Dus 4 au 29 Mai - grès 2.25 Ciment 174.24 Divers 15.51 = 192.00	192.00	✓
(5) 10 Août. 96	Compte de Join Ciment 26.88 Divers 15.51 = 42.39	42.39	✓
(4) 5 octobre 96	Dus 2 au 30 Juillet. (fer, outillage)	149.94	✓
(3) 1 <sup>er</sup> sept. 96	Compte d'Août - fini du 4 au 28 Août - Ciment 69.12 Travaux 159.43 Divers 64.00 = 291.55	291.55	✓
(2) 1 <sup>er</sup> octobre 96	Dus 2 au 28 Sept. Ciment 27.60 Travaux 3.25 Balances 44.57 = 75.42	75.42	✓
(1) 2 Novembre 96	Dus 1 <sup>er</sup> au 31 octobre Ciment 56.67 Travaux 104.53 Divers 5.91 = 167.11	167.11	✓

23 Nov 96

272

Egouts et Reinsards - Ville St Louis.

Explois.

1896			
Février	18	J. B. Belanger 15 Janvier au 1 <sup>er</sup> Fév.	298 18
Mars	4	" 19 <sup>th</sup> Fév. 25 Fév -	153 59
Avril	21	" 5 Mars au 28 -	231 10
"	23	Ottawa Powder Co 18 Mars, 95	8 00
Avril	4	J. B. Belanger 20 - 29 Juin	30 10
"	11	" 11 juillet @ 31 Juillet	94 90
Sept.	24	" 2 au 26 Août	289 35
Octobre	9	" 2 au 29 Sept -	228 50
Nov.	5	" 2 Oct - 26 Oct	197 35
			<u>1531 07</u>

23 Nov 96

270

Ville St Louis.

Excavation dans roc pour puitsards.

533 toises cubes de roc.

23 Nov 96

269

Réparations  
égouttes

*Handwritten notes and signatures in the top left corner.*

Essai de Credit des egouts des Rues St-Joseph (de Belaufr à Recello) et Belaufr (de Parc à St-Alexandre)

28 Nov. 96

Essai de Division

Construits au suite de -

1<sup>er</sup> - St-Joseph du 16 Juillet 96 au 19 Sept. 96  
2<sup>o</sup> - Belaufr du 12. Sept. 96 " " 5 Nov.

Rue St-Joseph

Rue Belaufr

Pays	Date	Description	Rue St-Joseph	Rue Belaufr
Juillet	18	N. inc. cot. réparation Vaisseau (Rue St-Joseph)	5 20	
"	23	Liste de paie egout rue St-Joseph -	26 22	
"	30	" " " " " "	250 25	
Août	4	J.B. Belaufr, explois -	30 10	
"	7	Liste de paie egout rue St-Joseph -	241 32	
"	10	W. Chouinard, ferronniers & Sivecs -	42 39	
"	11	J.B. Belaufr, explois (du 11 au 29 juillet)	94 90	
"	14	Liste de paie egout rue St-Joseph -	339.78	
"	21	" " " " " "	411 41	
"	29	" " " " " "	398 14	
Sept.	4	" " " " " "	316 88	
"	11	Aubrie - outillage -	5 00	
"	12	Liste de paie egout rue St-Joseph -	289.24	
"	19	" " " " " "	25 40	
"	"	" " " " " Belaufr -		270 75
"	24	J.B. Belaufr, explois (du 2 au 26 août)	289 35	
"	"	Liste de paie egout rue St-Joseph -	22 00	
"	"	" " " " " Belaufr -		286 02
Oct	2	" " " " " "		273 87
"	5	W. Chouinard, ferronniers et outillage (juillet)	149.94	
"	7	Liste de paie egout rue Belaufr -		198 15
"	"	J.B. Belaufr, explois (2 au 29 Sept.)		228 50
"	16	Liste de paie egout rue Belaufr -		127 10
"	"	F. Bayard, buque (fournisseurs rue St-Joseph)	136 00	
Faillies	5	P. Amos, cornues manholes deux 3 rue St-Joseph et 3 rue Belaufr -	27 00	27 00
Nov	26	Fancher & fils, charbon -	6 15	
Sept.	14	C.D.F. Co. (bière bevel)	72 00	
Oct	6	do - do - do -	72 00	
Repa	1 <sup>er</sup>	W. Chouinard, Cuvent, tirants, rivets rue St-Joseph -	291 55	
Oct.	1 <sup>er</sup>	do - do do do	75 42	
Pays	29	Liste de paie egout - rue Belaufr -		81 50
Nov	5	" " " " " "		35 22
			<u>3617.64</u>	<u>1548.11</u>



			3617.64	1548.11
Nov.	3	Hoiries, ch. cabon efant nre Belandford	<del>200</del>	200
"	3	L'edie - " " " "	<del>200</del>	200
"	5	Explois me <sup>du 2 au 26 oct</sup> Farnuont -		197.35
<sup>a payer</sup> Oct.	24	Fanche & fils (chabon) ai?		600
<sup>quand du</sup> juillet	17	Institution de nre d'ns nre ref. jng remold jng -	292	
"	22	" " " " " " "	160	
Sept.	12	" " " flanche cide -	1520	
"	22	" " " " " "	1314	
Sept.	30	" " " " " "	1234	
"	11	" " " " " "	823	
"	14	" " " " " "	1102	
Oct	14	" " " " " "	030	
Sept.	29	" " " " " "	1291	
Nov.	2	W-Chouard, Coud, nre d'ns Facture Mayard ai nre re luy -		167.11
				139.20
			<u># 3705.30</u>	<u># 2063.77</u>

3705.30  
 2063.77  
 5769.07 | 337 nre  
 # 17<sup>11</sup> a reviser

temps nre Keeper Kermis ai nre nre charge.

Répartition Gouda

1 copie livrée  
à Villeval le  
23 Nov 96  
J.W.

E. Guéroux

Montréal 23 Novembre 1896

à son Honneur le Maire et à  
Messieurs les Conseillers de  
la Ville de Saint-Louis

Messieurs,

J'ai l'honneur de vous faire remettre  
ci-jointes les répartition de l'impôt final des égouts  
des rues du Parc (de 408 pds. del'avo. M. Dugul  
à aller du sud St Louis) et Edmond Charles (de  
Parc à Villeneuve).

Ces travaux ayant été exécutés sur ces deux rues  
presqu'à la même époque, sur la direction  
du même "foreman" et dans la même localité  
de même que les profondeurs moyennes étant  
les mêmes à 2 pouces près, il a été établi d'après  
les dépenses faites telles que portées aux livres de  
votre Trésorerie, un tarif uniforme <sup>de répartition</sup> pour les égouts  
des deux rues en question, soit \$3.465 par pied  
de front de lot riverain.

Les "marchés" et frais <sup>de répartition</sup> en sus ont  
été déduits du coût total, il reste la différence  
de \$12067<sup>98</sup>/<sub>100</sub> à répartir sur les lots de ces rues.

J'ai l'honneur d'être très  
votre très obéissant serviteur  
E. Guéroux  
Maire de la Ville de Saint-Louis

267

# Ville St. Louis.

C'est des égouts faits à la journée, sur  
 1<sup>re</sup> Rue du Parc (de 408 pieds de Mont Royal - St. Louis.)  
 2<sup>de</sup> Édouard-Charles (de Parc - Villeneuve)

Commencés le 10 Janvier 1896,  
 terminés le 26 Juin 1896.

Janvier	13	Granges fines-papeterie	90	
"	"	Berthou Est.	100	
"	"	J. B. Lièvre	1000	
"	17	Main d'œuvre		255 71
"	24	"		595 18
"	24	J. Delada - outils	300	
"	31	Main d'œuvre		313 24
Février	7	"		319 99
"	14	"		204 29
"	17	C. Lacombe	150	
"	18	J. B. Delangeur - applique	298 18	
"	19	Main d'œuvre		365 81
"	24	H. Roucher	200	
"	25	F. X. Lefebvre	11 02	
"	27	J. Doris - charbon	14 33	
"	29	Main d'œuvre		543 85
Mars	4	J. B. Delangeur - applique	153 59	
"	6	Main d'œuvre		250 15
"	7	W. Chouinard - ferreries	141 95	
"	12	Main d'œuvre		256 13
"	12	"		203 58
"	17	J. Rivest - bis rond	74 62	
"	19	Main d'œuvre		208 55
"	"	"		270 36
"	20	I. Godmer - outillage	75 00	
"	26	Main d'œuvre		219 98
"	26	"		20 69
Juin	28	A. Dubois - charriage	500	
			792 09	4023 19

St. Louis

1876.

		792 09	4023 19
April 2	Main d'œuvre		207 03
"	"		155 40
"	A. Kravel & Co.	225	
"	F.X. Leprie	12 00	
"	9 Main d'œuvre		204 84
"	"		207 22
"	C. Corbiel - cable	12 00	
"	M. Hotta - oil	7 30	
"	W. Choinard - dross	29 57	
"	16 Main d'œuvre		159 91
"	"		233 75
"	21 J.B. Belanger - wplbrifs	231 10	
"	W. Choinard - dross	111 00	
"	23 M.C. Belarneau	3 00	
"	24 Main d'œuvre		209 00
"	"		247 69
"	J.E. Purochano	1 00	
"	30 Main d'œuvre		314 84
"	30		139 18
May 1 <sup>st</sup>	L. G. Desjardins - linage	1 35	
"	N. Turcot	6 15	
"	Standard Drain Pipe Co. inst.	457 50	
"	Mouton & Carrière	7 25	
"	7 Main d'œuvre		262 58
"	"		115 30
"	14		348 07
"	"		155 20
"	C. Corbiel - cable	15 75	
"	19 J.B. Belanger	170 10	
"	24 Main d'œuvre		230 74
"	28		191 80
"	1 - C. Corbiel - cable	2 25	
		<u>1876 08</u>	<u>7655 64</u>

265

1876 08 7655 64

Factures dues:

1876	17	Faucher Fil - fer &c.	12 36	
Mars	30	"	6 00	
Avril	20	Canada Iron Furnace Co. briques	144 00	
Mai	6	"	104 00	
"	2	W. Chiquinard - ciment 15782 - dim 2255	120 67	
"	19	Earle & Co. Courroies machines	60 00	
<u>Payé le</u>				
Mai	30	Mains d'œuvre		310 31
juin	5	"		169 06
"	12	"		144 34
"	15	J. P. Belanger - explosifs	116 75	
"	19	Mains d'œuvre		137 59
"	26	"		4 06
"	"	G. Desjardins - linge	2 00	
"	27	F. Bayard - briques	484 40	
Juillet	3	"	44 80	
"	6	W. Chiquinard - ciment 15782 - dim 15.51	189 75	
"	4	Lyst. Lupton - Murets briques	102 34	
"	30	Earle & Co. courroies machines	30 00	
Août	10	W. Chiquinard ciment 15782 - dim 15.51	42 39	
"	11	Lyst. Lupton - Murets	34 52	

Facture due

juin 16 Faucher Fil - Charbon ~~525~~  
 3387.31 8486.00

Grand total 3387.31 + 5411.00 = \$11798.31

ou, en plus moyen de 18.06,  
 le tout courant, sans frais d'expédition.

23 Mars, 1876

J. Emile Vanier  
 Esquisseur de St Louis

Ville St. Louis.

Coût total des égouts des rues  
 Parc & Charles-Edouard

11798 31

à déduire :

9 Manholes

@ 30.<sup>00</sup> 270 00

1 puisard en briques

@ 35.<sup>00</sup> 35 00 305 00

11493 31

Frais d'ingénieur, soit 5% sur  
 11493.31 =

574 67

Doit, montant à répartir sur les  
 fronts des rues Parc & Chs. Edouard =

12067.98

Fronts à répartir :

Parc 2805' 0"

Ed. Chas 676' 0"

Total 3481' 0"

23 Novembre 1896

263

Cgouts Ville St-Louis.

1896		Rue Edouard Charles			
Mar	12	Pai		203 58	203 58
"	19	"		208 55	208 55
"	26	"		70 89	70 89
Avril	2	"		155 40	155 40
"	9	"		207 22	207 22
"	9	C. Corbeil. sable	1 <sup>er</sup> payé de Calcul - fait par M. de min. appl. septuag. du 23 Nov. 96 J. H.	6 00	
"	9	M. Holte sel		3 65	
"	9	W. Choinard		14 79	
"	16	Pai		233 75	233 75
"	21	J. B. Pelanger - explosif		11 5 55	
"	21	W. Choinard		55 70	
"	23	Ottawa Board Co.		4 00	
"	23	M. C. Galanseau		1 50	
"	24	Pai		209 00	209 00
"	30	Pai		139 18	139 18
Mai	1 <sup>er</sup>	L. G. Desjardins		1 35	
"	1 <sup>er</sup>	N. Turcot		3 07	
"	1 <sup>er</sup>	Standard Drain pipes		22 3 75	
"	19	Explosif		89 05	
"	7	Pai		115 20	115 20
"	14	"		155 20	155 20
"	14	C. Corbeil		7 75	
"	21	Pai		191 80	191 80
"	21	C. Corbeil		4 00	

1889 77 ✓  
 154 3

262

Egouts Ville St Louis.

Rue Edouard-Charles.

Longueur de l'égout en briques = 423'  
Profondeur moyenne de la tranchée 10.13  
" " du roc 8.70  
Quantité excavation = 643 terges cubes.  
roc = 523 terges cubes.  
terre = 120 " " "  
Manhole = 5 terges.  
2 couverts de Manhole

Briques. 21760 briques.

261



Egouts Ville St Louis

Rue Edouard-Charles.

			1889 77	
	Mains Douces		195 84	
25760	briques @	7 <sup>00</sup>	62 00	
31	barils de ciment @	2 <sup>00</sup>	1 24	
31	barriques de sable @	0.04	25 38	
423	piers concrets de Ciment @	0.06	72 33	
317	tuites @	0.33 $\frac{2}{3}$	18 00	
2	coussins de manivelle @	9 <sup>00</sup>	208 65	
	Exploisif		18 06	249 1 27
	feronnières, sel, etc etc...			

260

# Egouts Ville St-Louis.

		Avenue du Parc (de Station 4400 à St-Louis.)			
1895					
Novembre	7	Grille p <sup>r</sup> puitard en cuivre	0.75		
1896					
Janvier	13	Taper	0.90		
"	"	Duvis	1.00		
"	"	"	10.00		
"	17	Pai	<del>255.71</del>	255.71	
"	24	id	<del>545.18</del>	545.18	
"	"	Outils	3.00		
"	31	Pai	<del>313.24</del>	313.24	
février	7	id	<del>319.99</del>	319.99	
"	14	id	<del>204.29</del>	204.29	
"	17		1.50		
"	18	Explosifs	298.18		
"	19	Pai	<del>365.81</del>	365.81	
"	24		2.00		
"	25		11.02		
"	27	Charbon	14.33		
"	29	Pai	<del>543.85</del>	543.85	
Mars	4	Explosifs	153.59		
"	6	Pai	<del>285.15</del>	285.15	
"	7	W. Choinard	141.95		
"	17	Geo. Koiswert	74.62		
"	20	I. Godmer	75.00		
"	28	J. Dubois	5.00		
"	12	Pai	<del>266.13</del>	266.13	
"	19	"	<del>270.84</del>	270.84	
"	26	"	<del>219.98</del>	219.98	
Avril	2	"	<del>207.03</del>	207.03	
"	4	A. Gravel & Co	2.25		
"	8	F.X. Lefebvre	12.00		
"	9	Pai	<del>204.84</del>	204.84	
"	9	C. Corbeil sable	6.00		
"	9	M. Hotte sel	3.65		
"	9	W. Choinard	14.80		
à reporter:					
			831.54	4002.04	
			6.50	9.76	

1<sup>er</sup> projet de calcul  
 de Mealo - définitif  
 du 23 Nov 96  
 J.M.

25

# Revue du Parc (suite)

1896			Rapports		
April	16	Pai		83154	400204
				<del>15991</del>	15991
"	21	Exploits		11555	
"	21	W. Chouinard		5570	
"	23	Ottawa Paper Co.		400	
"	23	M. C. Galoreau		150	
"	24	Pai		<del>24769</del>	24769
"	24	J. Desrochers		100	
"	30	Pai		<del>31484</del>	31484
Mai	1 <sup>er</sup>	N. Turst		308	
"	1 <sup>er</sup>	Standard Drain pipe		22875	
"	1 <sup>er</sup>	Martin & Camire		725	
"	19	Exploits		8905	
"	7	Pai		<del>36258</del>	36258
"	14	"		<del>34807</del>	34807
"	14	C. Corbel		800	
"	21	Pai		<del>38094</del>	38094
"	21	C. Corbel		425	
"	30	Pai		<del>31031</del>	31031
Juin	5	"		<del>16906</del>	16906
"	12	"		<del>14434</del>	14434
"	15	J. B. Pelanquer - exploits		11675	
"	20	W. Chouinard		13987	
"	18	Pai		<del>12759</del>	12759
"	22	Canada Iron Furnace Co		14300	
"	26	Pai		<del>406</del>	406
"	26	G. Desjardins		200	
"	27	F. Bayard - briques (Pavé Cho.)		<del>45440</del>	
Juillet	5	"		<del>4480</del>	
"	6	W. Chouinard		19200	
Mai	12+13	Canada I. & F. Co.		<del>14400</del>	
"	18	Scott & Co - Comptes M. H.		6000	
Juillet	1 <sup>er</sup>	W. Chouinard		4239	\$ 6571 23
				204568	26656
				8155	

258

Égouts Ville St Louis.

Avenue du Parc.

Égout (de 408 au N. de Mt. Royal à rue St Louis)

Longueur de l'égout en briques 322. - 1537 pieds

Profondeurs moyennes de la tranchée 9.80

" " du roc 8.90 et 7.30.

Quantité excavation = 2253.

Roc = 1279 verges cubes

terre = 974 " "

6 courbes de manhole.

13 verges de manhole

Tuyau à l'eau (de 560' au N. de Mt. Royal jusqu'à  
1100' sur le N.)

Roc = 0.

Excavation dans la terre = 300 verges cubes.

Briques. 77500 briques

257

# Égouts Ville St. Louis.

Avenue du Parc.  
(de station 4+08 à St. Louis)

État des coûts de l'égout.

		#.	¢.
Main d'œuvre		6571	23
77500 briques @	# 9 <sup>00</sup>	697	50
111 barils de ciment @	2 <sup>00</sup>	222	00
111 barriques de sable @	# 0.04	444	00
1537 pieds cubes de Creadle @	0.06	922	00
1155 tuiles (inserts) @	0.33 <sup>33</sup> <sub>3</sub>	384	33
6 couronnes de Manhole @	# 9 <sup>00</sup>	54	00
Explosifs		777	12
Charbon, outillage, etc etc		229	45
		8949	29

Les 20% de résidu  
dans le "joint"  
Comme d'habit

256

16 Nov 96

Estimé enl. quart rue Parc de 408' de ill. Royal à St-Hubert

L'empneu 1537 p<sup>ds</sup> courants -  
publ. n<sup>o</sup> 974 - esant 3' x 2' -

Letat l'arc sur l'air des estimés enl'etiers  
et d'apre quantités ouvrages, l'és g<sup>e</sup> exécutés en 96 -

1279	refers cubes de roc enl'ere -	@ 3 <sup>00</sup>	3837.00
974	" " " terre enl'ere	@ 0 <sup>30</sup>	292.20
33906	lignes herbes - en de works	@ 12 <sup>00</sup>	406.87
43594	" canes " " "	@ 11 <sup>00</sup>	479.53
140	baies ciment en de works	@ 2 <sup>25</sup>	315.00
140	baies sable -	@ 0 <sup>40</sup>	56.00
7	coursiers manholes -	@ 12 <sup>00</sup>	84.00
580	lles per dan manholes -	@ 0 <sup>05</sup>	29.00
1537	p <sup>ds</sup> cradles -	@ 0 <sup>35</sup>	537.95
1912	refers cubes remplissage -	0 <sup>45</sup>	286.80
1150	revets - dolomide & placé in -	@ 0 <sup>42</sup>	483.00
	L'empneu 77500 lignes -	@ 6 <sup>50</sup>	503.75
1300	refers cubes of material surplus		
	Robe cante d'ouray -	0 <sup>30</sup>	39.00
			<u>39000</u>

# 7701.10 etc.

excavation terre faite l'iere m<sup>ts</sup> de 2<sup>50</sup>  
au lieu de 0.30 par 974 v. @ 2<sup>00</sup> surplus  
p<sup>ds</sup> on de courants g<sup>e</sup>les d'imbriées  
à l' Centre - mais par un du Parc  
L'empneu de courants - 5'6" x 1700 x 2'0"  
13200 p<sup>ds</sup> cubes = 488 refs. @ 2<sup>00</sup> =

107360

887470

mette les 974 v. donc @ 0.75 par m<sup>ts</sup>  
D'ailleurs ce plus: 292.20  
146.10  
438.30

7701.10

438.30

8139.40

255

9316.99 = 18.16 la verge

8139.40

1177.59 diff. surplus -

~~8139.40~~

~~512.20~~

~~3016.10~~

~~65~~

~~512.20~~

15

Parc av. des Sts. a Bernard. a Jumees - #2462  
10.78 prof. moyenne

Ruelle Cuchet 17.60 prof moy 9.40

Clarke - Cuchet 27<sup>75</sup> prof. moyenne 11<sup>92</sup>/<sub>100</sub>

St Urbain prof moyenne = 8.90 = 17<sup>60</sup> Cuchet

Yrmy Cuchet - 23.89 prof. moy. 9.00 pds.

St Louis " 23.77 " " 9<sup>22</sup>/<sub>100</sub>

St Dominique a la Jumees ~~#1302~~ " " 17<sup>22</sup> = 8.55 pds.

Rue Caspary 78<sup>136</sup> a la Jumees - 17<sup>19</sup> a " 8' 1/4"

" Gaspary 14 " " 21<sup>16</sup> " - 8' 3/2"

Alouet - Jumees - 16<sup>62</sup> " " 9<sup>22</sup>

St Joseph - 19<sup>44</sup> (de M.D. a Hypothé), autre parcelle a Robrin 17<sup>06</sup>

Robrin, de St Louis a St Ignace prof moy 9.76 pds.

cont p<sup>re</sup> creuse # 17.33 a la Jumees -

St Roch 40 10<sup>28</sup>, 1<sup>re</sup> cont. Lapate a St Urbain. 1951  
2<sup>e</sup> cont. Lapate = 21<sup>50</sup>

Ruelle Lini - 18.84 la creuse -

9639.447  
574  
699  
447  
2520

447

1181.25  
6906.27  
3957.82  
11454.71

114.66  
550.33  
228.33  
893.92

11454.1  
873  
2524

254

23 Nov 96

Ville St Louis.

Répartition du Coût des égouts de la ville.

Avenue du Parc

(de l'état 4+8 à rue St Louis).

Noms des propriétaires de la rue	Numéros des Cadastré		Fronts des lots		Tous au coût par pied de front.	Coût total de la Répartition pour chaque des lots.
	No. primaire	No. de subd.	en Mesure anglaise	en pieds français		
<u>Côté Ouest.</u> A. P. Peterson	12-1	21	63	0	3.462	218. 11
"	"	20	50	0		173. 10
"	"	19	50	0		173. 10
"	"	18	50	0		173. 10
"	"	17	50	0		173. 10
"	"	16	50	0		173. 10
"	"	15	50	0		173. 10
"	"	14	50	0		173. 10
"	"	13	50	0		173. 10
"	"	12	50	0		173. 10
"	"	11	50	0		173. 10
"	"	10	50	0		173. 10
"	"	9	50	0		173. 10
"	"	8	50	0		173. 10
"	"	7	50	0		173. 10
"	"	6	50	0		173. 10
"	"	5	50	0		173. 10
"	"	4	50	0		173. 10
"	"	3	50	0		173. 10
			953	0		3333. 91

282



Avenue du Parc

Noms des propriétaires de la rue	Nombres du Cadastré		Fronts des lots en Mesure Anglais		Taxe du Côté par pied de front	Côté total de la Répartition pour chaque des lots	
	No. de parcels	No. de lots	pieds	poices			
<u>Côté Ouest (suite)</u>			963	0		3333	71
A. P. Peterson	12-1	2	50	0	3.462	173	10
H. Groulx	12-2	58	22	0		76	16
John Morris	12-2	59	22	0		76	16
A.C. St. Amour	..	57	22	0		76	16
A. Latour	..	56	22	0		76	16
?	..	55	22	0		76	16
F. Charpentier	..	54	22	0		76	16
P. Brunet	..	53	25	0		86	55
J. F. Rivier	..	52	24	0		83	09
?	..	51	24	0		83	09
A. Vallee	..	50	24	0		83	09
?	..	49	24	0		83	09
?	..	48	24	0		83	09
A. T. Lawrence	12-2	47	24	0		83	09
<u>Côté Est.</u>							
Cie. Exposition, Mutual p.	14		1056	0		3655	87
"	Rue		100	0		346	20
"	12-4	14	25	0		86	55
"	"	13	25	0		86	55
"	"	12	25	0		86	55
"	"	11	25	0		86	55
"	"	10	25	0		86	55
"	"	9	25	0		86	55
"	"	8	20	0		64	24
			2640	0		9139	67

281

Avenue des Parcs.

Noms des propriétaires de la rue	Nombres du Cadastral.		Fronts des lots en Mesure Anglaise		Taux des Côtés par pied de front.	Côté total de la répartition pour chaque des lots.
	No. de primatif	No. de Rebel.	pieds	poices		
<u>Côté Est (suite)</u>			2640	0		9139 67
6 <sup>te</sup> Exposition Montreal	12-4	7	20	0	3.462	69 24
"	"	6	20	0		69 24
"	"	5	25	0		86 55
"	"	4	25	0		86 55
"	"	3	25	0		86 55
"	"	2	25	0		86 55
"	12-4	1	25	0		86 55
			2805	0		9710 00

Montreal, 23 Novembre 1896.

Préparé par:

*[Signature]*

Ingénieur Ville St. Louis.

280

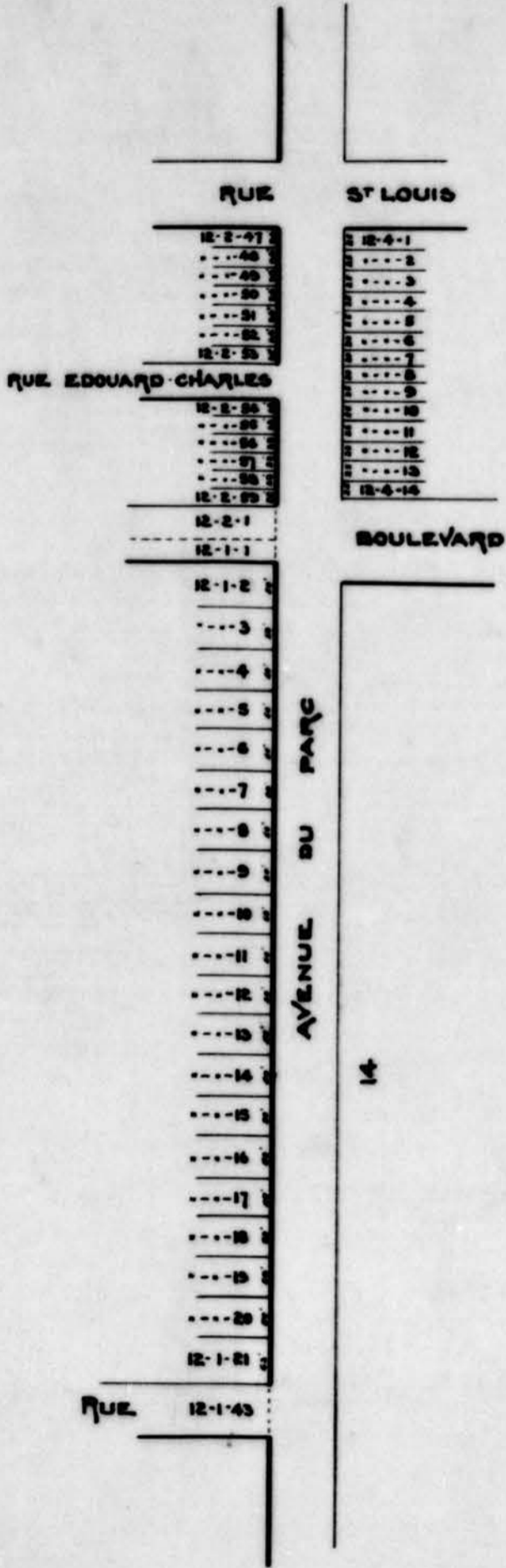

P49/C5,36

1 2 2

1 2 3 4 5 6 7 8

*Voici une copie  
à Vincent le 23 Nov 96  
pour l'abbé  
J. G.*

23 Nov 96

Ville St. Louis.

Repartition du Coût des égouts de la ville.

Rue Edmond Charles.  
(de Law - à Villeneuve).

Noms des propriétaires de la rue	Nombres du Cadastré		Fronts des lots en		Coût total de la répartition pour chaque des lots.
	No. primif	No. de secl.	Mesure anglaise	Mesure française	
<u>Côté Nord.</u>					
P. Brunet	12-2	53	80'	0"	3.465 - 276 96
A. Dalbec	.	33	23	6	81 36
?	.	32	23	6	81 36
?	.	31	23	6	81 36
?	.	30	23	6	81 36
?	.	29	23	6	81 36
?	.	28	23	0	81 36
?	.	27	23	6	81 36
?	.	26	23	6	81 36
?	.	25	23	6	81 36
?	.	24	23	6	81 36
?	12-2	23	23	6	81 36
<u>Côté Sud.</u>					
F. Charpentier	12-2	54	80	0	276.96
A. Dalbec	.	13	28	8"	99 25
"	.	14	28	8"	99 25
"	.	15	28	8"	99 25
			504	0"	1746 63

289

- 2 -  
Rue Edouard-Charles.

Noms des propriétaires de la rue	Numeros des Cadastrés		Frais des lots en Mesure Anglaise		Taux des Coût- par pied de front	Coût-total de la répartition pour chaque des lots.
	No. front	No. de subd.	pieds	ponces		
<u>Côté Sud (suite)</u>			504	0		1746 6 3
A. Dalbe	12-2	16	28	8	3-46 <sup>1</sup> / <sub>5</sub>	99 25
"	"	17	28	8		99 25
D. O'Connor	"	18	28	8		99 25
"	"	19	28	8		99 25
"	"	20	28	8		99 25
"	12-2	21	28	8		99 25
			676	0		\$ 2342 13

Montreal, 23 Novembre 1896.

Préparé par:

V.

Ingenieur Ville St-Louis.

288

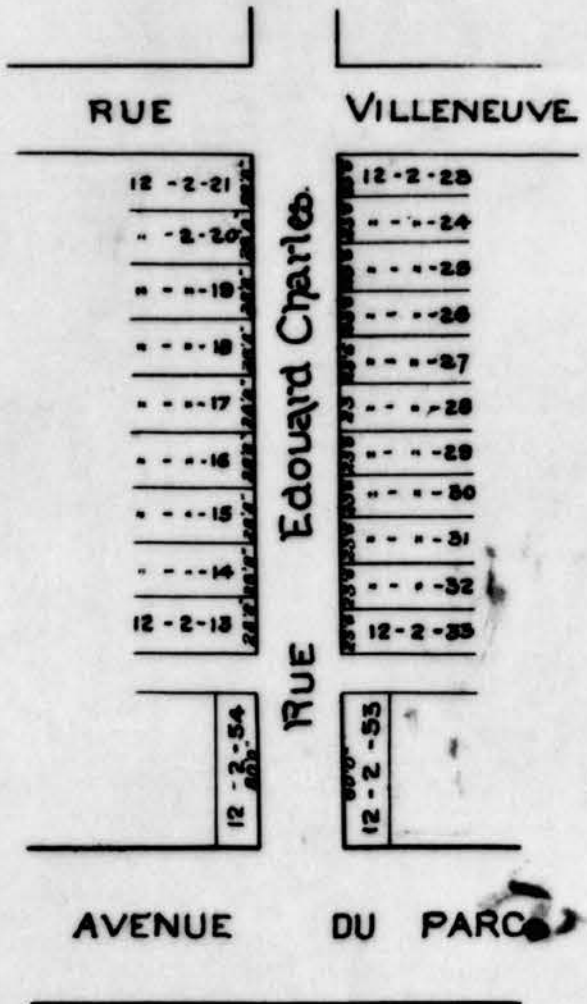

P49/C5,36

1 2 3 4 5

1 2 3 4 5 6 7 8

23 Nov 1896 - I -

1 copie à  
M. Mercier  
le 23 Nov 96  
M. Côté

# Ville St Louis.

## Répartition du coût des égouts de la Ville.

### Rue St Georges. (de rue Bélanger à Buille)

Noms des propriétaires de la rue	Numéros du Cadastre		Fronts des lots en mesure par pied anglaise		Taux du coût total de la répartition pour chacun des lots.	Coût
	N <sup>o</sup> primitif	N <sup>o</sup> de subdivision	Pieds	Pouces		
						\$
Côté Est.	11	755	32	0	3.80	121 60
"		756	32	0	"	121 60
$\frac{1}{2}$ "		757	25	0	"	95 00
$\frac{1}{2}$ "		757	25	0	"	95 00
$\frac{1}{2}$ "		758	25	0	"	95 00
$\frac{1}{2}$ "		758	25	0	"	95 00
$\frac{1}{2}$ "		759	25	0	"	95 00
$\frac{1}{2}$ "		759	25	0	"	95 00
$\frac{1}{2}$ "		760	25	0	"	95 00
$\frac{1}{2}$ "		760	25	0	"	95 00
$\frac{1}{2}$ "		761	25	0	"	95 00
$\frac{1}{2}$ "		761	25	0	"	95 00
$\frac{1}{2}$ "		762	25	0	"	95 00
$\frac{1}{2}$ "		762	25	0	"	95 00
$\frac{1}{2}$ "		763	25	0	"	95 00
$\frac{1}{2}$ "		763	25	0	"	95 00
$\frac{1}{2}$ "		764	25	0	"	95 00
$\frac{1}{2}$ "		764	25	0	"	95 00
$\frac{1}{2}$ "		765	25	0	"	95 00
à reporter			489	0		1858 20

293

## Rue St-Georges. (suite)

Noms des propriétaires de la rue	Nombres du Cadaastre		Fronts des lots en mesure anglaise		Taux par pied de front	Coût total de la répartition de pour chacun des lots	
	N <sup>o</sup> principal	N <sup>o</sup> subdiv	Pieds	Pouces		\$	c
	<i>Cote' Est (suite) Reporter</i>			489	0		1858
$\frac{1}{2}$ "	765		25	00	3.80	95	00
$\frac{1}{2}$ "	765		25	00	"	95	00
$\frac{1}{2}$ "	766		25	00	"	95	00
$\frac{1}{2}$ "	767		37	00	"	140	60
$\frac{1}{2}$ "	767						
<i>Cote' Ouest</i>							
"	875		32	0	"	121	60
"	876		32	0	"	121	60
$\frac{1}{2}$ "	877		25	0	"	95	00
$\frac{1}{2}$ "	877		25	0	"	95	00
$\frac{1}{2}$ "	878		25	0	"	95	00
$\frac{1}{2}$ "	878		25	0	"	95	00
$\frac{1}{2}$ "	879		25	0	"	95	00
$\frac{1}{2}$ "	879		25	0	"	95	00
$\frac{1}{2}$ "	880		25	0	"	95	00
$\frac{1}{2}$ "	880		25	0	"	95	00
$\frac{1}{2}$ "	881		25	0	"	95	00
$\frac{1}{2}$ "	881		25	0	"	95	00
$\frac{1}{2}$ "	882		25	0	"	95	00
$\frac{1}{2}$ "	882		25	0	"	95	00
$\frac{1}{2}$ "	883		25	0	"	95	00
$\frac{1}{2}$ "	883		25	0	"	95	00
<i>a reporter</i>			1015	0		3857	00

292



# Rue St-Georges (suite)

Noms des propriétaires de la rue	Nombres du Cadaastre		Fronts des lots en mesure par pied de l'anglaise.		Coût total de la répartition pour chacun des lots.		
	N <sup>os</sup> primif	N <sup>os</sup> de subit	Pieds		#	#	¢
			Pieds	Pouces			
Cote' Ouest (suite) Reports			1015	0			3857 00
$\frac{1}{2}$ 11	884		25	0	3.80	95	00
$\frac{1}{2}$ "	884		25	0	"	95	00
$\frac{1}{2}$ "	885		25	0	"	95	00
$\frac{1}{2}$ "	885		25	0	"	95	00
$\frac{1}{2}$ "	886		25	0	"	95	00
$\frac{1}{2}$ "	886		25	0	"	95	00
p. "	887		37	0	"	140	60
Total			1202	0			4567.60

Montréal, 23 Novembre 1896

Préparé par:

V.

Ingénieur Ville St-Louis.

291

11-888		11-768
11-887		11-767
--886		--766
--885		--765
--884		--764
--883		--763
--882		--762
--881		--761
--880		--760
--879		--759
--878		--758
--877		--757
--876		--756
11-875		11-755

RUE ST GEORGES

RUE BELANGER

P49/C5,36

1 2 3

1 2 3 4 5 6 7 8

copie à l'usage  
 de la Ville  
 le 23 Nov 96  
 J.W.

L 3 Nov 96

Ville St Louis.

Répartition du coût des égouts de la Ville.

Rue Belanger.

(de l'Av. du Parc à la rue Hutchison.)

Noms des propriétaires de la rue	Numeros du cadastre		Fronts des lots en mesure anglaise		Taux par pied de front des lots.	Coût total de la répartition pour chacun des lots.		
	N <sup>o</sup> primitif	N <sup>o</sup> subsid	Pieds	Pouces		#	#	¢
<i>Côté Nord.</i>								
	12.8.5	31	190	6	3.30	723	90	
	"	41	110	6	"	419	90	
<i>Côté Sud</i>								
	12.2	113	93	6	"	355	30	
	"	104	25	0	"	95	00	
	"	103	25	0	"	95	00	
	"	102	25	0	"	95	00	
	"	101	25	0	"	95	00	
	"	100	25	0	"	95	00	
	"	99	25	0	"	95	00	
	"	98	25	0	"	95	00	
	"	97	25	0	"	95	00	
<i>Coteaux</i>			594	6		2259	10	

Montreal, 23 Novembre 1896

Préparé par:

V.

Ingénieur Ville St Louis.

290

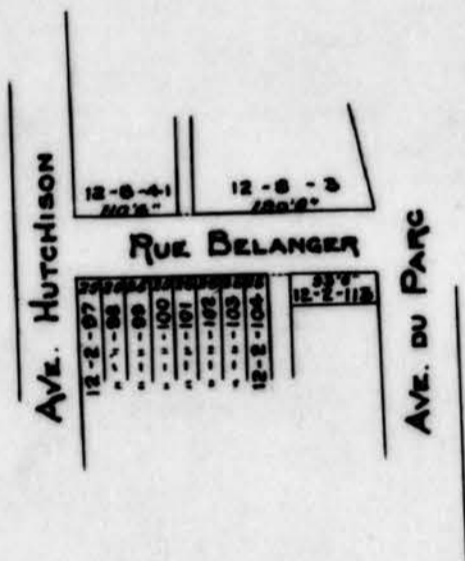

P49/C5,36

1 3 1

