

VILLE DE SAINT-LOUIS

ÉGOUTS ET AQUEDUC

**Répartitions des coûts pour
les égouts**

Mai 1909 - 6 juillet 1909

P49/C5,40

Copie au Bureau

VILLE DE St. Louis

COMTE D'HOCHELAGA, P. Q.

REPARTITION DU COÛT DES ÉGOUTS DE LA VILLE.
Coût du système de pompage exclusivement.

RUE Sanguinet (de Comte à St. Charles)

Répartition du coût de l'égout en _____ de _____, de dimensions intérieures, suivant REGLEMENTS Municipaux en vigueur.

NOMS DES PROPRIETAIRES	Nos. du Cadastre		Fronts des lots en mesures anglaises		Taux de la répartition par pied de front	Montant de la répartition pour chacun des lots ou parties de lots.	REMARQUES
	Nos. Primitifs	Nos. de Subd.	Pieds	Pouces			
<i>Côté Ouest</i> <i>Rue Comte</i>	10	587	33	0	<i>0.52</i>	17.16	
	"	586	33	0	"	17.16	
	"	585	33	0	"	17.16	
	"	584	33	0	"	17.16	
	"	583	33	0	"	17.16	
	"	582	33	0	"	17.16	
	"	581	33	0	"	17.16	
	"	580	33	0	"	17.16	
	"	579	33	0	"	17.16	
	"	578	33	0	"	17.16	
	"	577 ^A	33	0	"	17.16	
	"	577	33	0	"	17.16	
	"	576 ^A	33	0	"	17.16	
	"	576	33	0	"	17.16	
	"	575 ^A	33	0	"	17.16	
"	575	33	0	"	17.16		
"	574 ^A	33	0	"	17.16		
<i>@ Reporter</i>			561	0		<i>291.72</i>	

P49/C5,40



Anguinet (suite)

NOMS DES PROPRIETAIRES	Nos. du Cadastre		Fronts des lots en mesures anglaises		Taux de la répartition par pied de front	Montant de la répartition pour chacun des lots ou parties de lots.	REMARQUES
	Nos. Primitifs	Nos. de Subd.	Pieds	Pouces			
<i>Reports.</i>			561	0		\$ 291.72	
	10	574	33	0	<i>552</i>	17 16	
	"	573 ^A	33	0	"	17 16	
	"	573	33	0	"	17 16	
	"	572 ^A	33	0	"	17 16	
	"	572	33	0	"	17 16	
	"	571 ^A	33	0	"	17 16	
	"	571	32	0	"	16.64	
	"	570 ^A	32	0	"	16.64	
	"	570	32	0	"	16.64	
<i>Rue St. Charles</i>							
<i>Côte Est</i>							
	10	745	30	0	"	15.60	<i>1/2 largeur de Côte (côté Est)</i>
	"	569	855	0	"	444.60	
<i>Total</i>			1740	0		\$ 904.80	

Montréal, le 19. Mai 1909

Préparé par:

*U.
L'ingénieur de la Ville de St. Louis*

Copie du bureau
 VILLE DE St. Louis -

COMTE D'HOCHELAGA, P. Q.

RÉPARTITION DU COÛT DES ÉGOUTS DE LA VILLE.

A l'exclusion du coût du système de pompage;

RUE Sanguinet (de Comte à St. Charles -)

Répartition du coût de l'égout en Brique de 3' x 2', de dimensions intérieures, suivant REGLEMENTS Municipaux en vigueur.

NOMS DES PROPRIETAIRES	Nos. du Cadastre		Fronts des lots en mesures anglaises		Taux de la répartition par pied de front	Montant de la répartition pour chacun des lots ou parties de lots.	REMARQUES
	Nos. Primitifs	Nos. de Subd.	Pieds	Pouces			
<u>Cote ouest</u> <u>Rue Comte</u>	10	587	33	0	* 453	* 149.49	
	.	586	33	0	"	149.49	
	.	585	33	0	"	149.49	
	.	584	33	0	"	149.49	
	.	583	33	0	"	149.49	
	.	582	33	0	"	149.49	
	.	581	33	0	"	149.49	
	.	580	33	0	"	149.49	
	.	579	33	0	"	149.49	
	.	578	33	0	"	149.49	
	.	577A	33	0	"	149.49	
	.	577	33	0	"	149.49	
	.	576A	33	0	"	149.49	
	.	576	33	0	"	149.49	
	.	575A	33	0	"	149.49	
.	575	33	0	"	149.49		
.	574A	33	0	"	149.49		
<u>@ Reporter</u>			561	0		* 2541.33	

Sanguinet (suite)

NOMS DES PROPRIETAIRES	Nos. du Cadastre		Fronts des lots en mesures anglaises		Taux de la répartition par pied de front	Montant de la répartition pour chacun des lots ou parties de lots.	REMARQUES
	Nos. Primitifs	Nos. de Subd.	Pieds	Pouces			
<i>Reparts</i>			561	0		7541.33	
	10	574	33	0	<i>453</i>	149.49	
	"	573 ^A	33	0	"	149.49	
	"	573	33	0	"	149.49	
	"	572 ^A	33	0	"	149.49	
	"	572	33	0	"	149.49	
	"	571 ^A	33	0	"	149.49	
	"	571	32	0	"	144.96	
	"	570 ^A	32	0	"	144.96	
	"	570	32	0	"	144.96	
<i>Rue St. Charles</i>							
<i>Cote Est</i>							
	10	745	30	0	"	135.90	<i>1/2 Largeur de Cote (étroits Est)</i>
	10	569	855	0	"	3873.15	
<i>Total</i>			1740	0		7882.20	

Montreal, Mai 1909.

Préparé par:

Séguinier de la Ville de St. Louis

*3 1.78 - 34 - 124.12
34 124.02*

10-948		8-29
RUE COMTE 10-745		
10-567		- 28
- 566		- 27
- 565		- 26
- 564		- 25
- 563		- 24
- 562		- 23
- 561		- 22
- 560		- 21
- 579		- 20
- 578		- 19
- 577		- 18
- 576		- 17
- 575		- 16
- 574		- 15
- 573		- 14
- 572		- 13
- 571		- 12
- 570		- 11
RUE ST. CHARLES 10-564		- 10
10-564		- 9
10-567		

SANGUINET

AVENUE

P49/C5,40

5



Ville de St. Louis

Contrat Bastein 1905

F. GOUTS

Rue Danguinet de Comte à Charles
304 2/3 sq. yards complet @ 100

7312 09

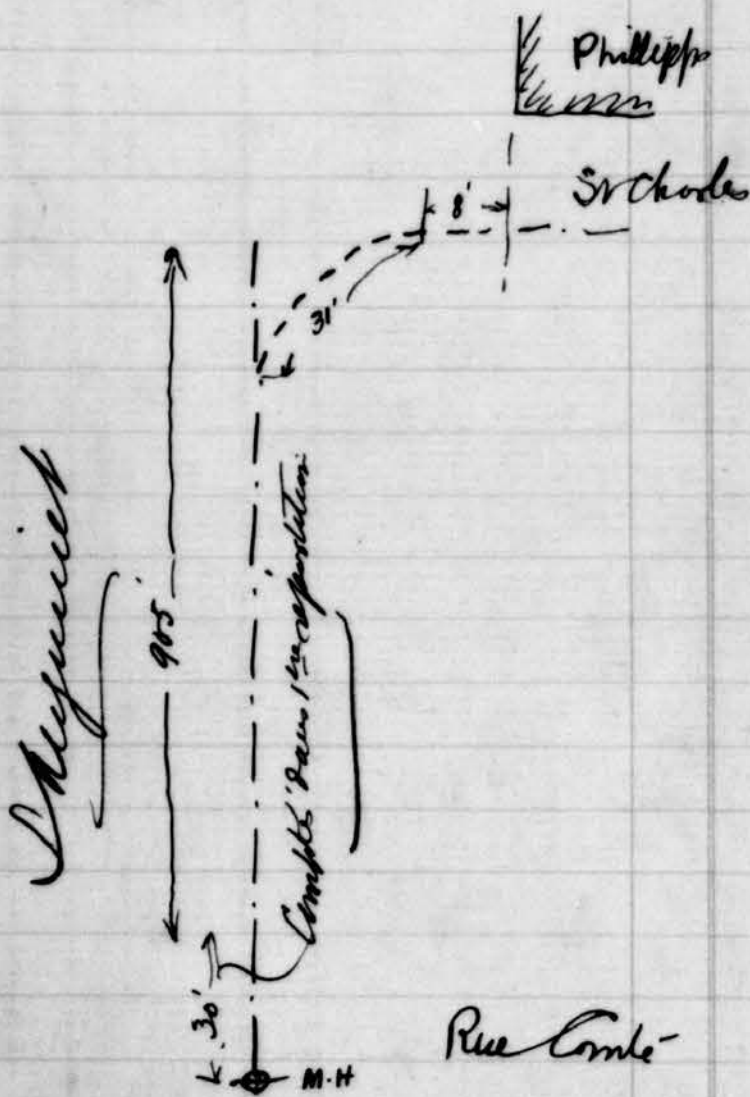

Copie du Bureau

VILLE DE St. Louis

COMTE D'HOCHELAGA, P. Q.

RÉPARTITION DU COÛT DES ÉGOUTS DE LA VILLE.

A l'exclusion du coût du système de pompage —

RUE Atlantique (du C.P.R. à la Rue Mance —)

Répartition du coût de l'égout en Brigue de 8'2", de dimensions intérieures, suivant REGLEMENTS Municipaux en vigueur.

NOMS DES PROPRIETAIRES	Nos. du Cadastre		Fronts des lots en mesures anglaises		Taux de la répartition par pied de front	Montant de la répartition pour chacun des lots ou parties de lots.	REMARQUES
	Nos. Primitifs	Nos. de Subd.	Pieds	Pouces			
<u>Côté Nord</u> <u>Chemin de Fer.</u>	12-25	155	24	0	\$ 4.53	108.72	
	"	156	25	0	"	113.25	
	"	157	25	0	"	113.25	
	"	158	25	0	"	113.25	
<u>Rue St. Georges</u>	12-25	161	27	0	"	122.91	
	"	162	25	0	"	113.25	
	"	163	25	0	"	113.25	
	"	164	25	0	"	113.25	
	"	165	25	0	"	113.25	
	"	166	25	0	"	113.25	
	"	167	25	0	"	113.25	
	"	168	25	0	"	113.25	
<u>Rue Mance</u>							
<u>Côté Sud</u> <u>Chemin de Fer.</u>	12-25	153	22	0	"	99.66	?
	<u>A Reporter.</u>		323	0		\$ 1463.19	

Atlantique (suite)

NOMS DES PROPRIETAIRES	Nos. du Cadastre		Fronts des lots en mesures anglaises		Taux de la répartition par pied de front	Montant de la répartition pour chacun des lots ou parties de lots.	REMARQUES
	Nos. Primitifs	Nos. de Subd.	Pieds	Pouces			
<i>Reports. Rue St. Georges.</i>			323	0		\$ 1463.19	
	12-75	151	25	6	* 4.53	115.52	
	"	150	25	0	"	113.25	
	"	149	25	0	"	113.25	
	"	148	25	0	"	113.25	
	"	147	25	0	"	113.25	
	"	145	50	0	"	226.50	
	"	144	52	0	"	235.56	
<i>Rue Manco</i>							
<i>Totaux</i>			550	6		\$ 2493.77	

Montreal, le 19 Mai 1909

Préparé par:

*V.
Ingénieur de la Ville de St. Louis.*

Copie du Bureau

VILLE DE St. Louis

COMTE D'HOCHELAGA, P. Q.

RÉPARTITION DU COÛT DES ÉGOÜTS DE LA VILLE.
Coût du système de pompage exclusivement.

RUE Atlantique (du C.P.R. à la Rue Alliance -)

Répartition du coût de l'égout en de , de dimensions intérieures, suivant REGLEMENTS Municipaux en vigueur.

NOMS DES PROPRIETAIRES	Nos. du Cadastre		Fronts des lots en mesures anglaises		Taux de la répartition par pied de front	Montant de la répartition pour chacun des lots ou parties de lots.	REMARQUES
	Nos. Primitifs	Nos. de Subd.	Pieds	Pouces			
<u>Côté Nord.</u>							<u>Chemin de fer.</u>
	12-25	155	24	0	0.52	12.48	
	.	156	25	0	"	13.00	
	.	157	25	0	"	13.00	
	.	158	25	0	"	13.00	
<u>Rue St. Georges.</u>							
	12-25	161	27	0	"	14.04	
	.	162	25	0	"	13.00	
	.	163	25	0	"	13.00	
	.	164	25	0	"	13.00	
	.	165	25	0	"	13.00	
	.	166	25	0	"	13.00	
	.	167	25	0	"	13.00	
	.	168	25	0	"	13.00	
<u>Rue Alliance</u>							
<u>Côté Sud</u>							<u>Chemin de fer.</u>
	12-25	153	22	0	"	11.44	
<u>A Reporter</u>			323	0		167.96	

P49/C5,40

1 2 3 4 5 6 7 8

Atlantique (Suite)

NOMS DES PROPRIETAIRES	Nos. du Cadastre		Fronts des lots en mesures anglaises		Taux de la répartition par pied de front	Montant de la répartition pour chacun des lots ou parties de lots.	REMARQUES
	Nos. Primitifs	Nos. de Subd.	Pieds	Pouces			
Reports Rue St Georges.			323	0		\$167.96	
	12-75	151	25	6	\$0.52	13.26	
	"	150	25	0	"	13.00	
	"	149	25	0	"	13.00	
	"	148	25	0	"	13.00	
	"	147	25	0	"	13.00	
	"	145	50	0	"	26.00	
	"	144	52	0	"	27.04	
Rue Mance.							
Dotaux			550	6		\$286.26	

Montreal, le 19 Mai 1909 -

Préparé par:

V.
Ingénieur de la Ville de St. Louis.

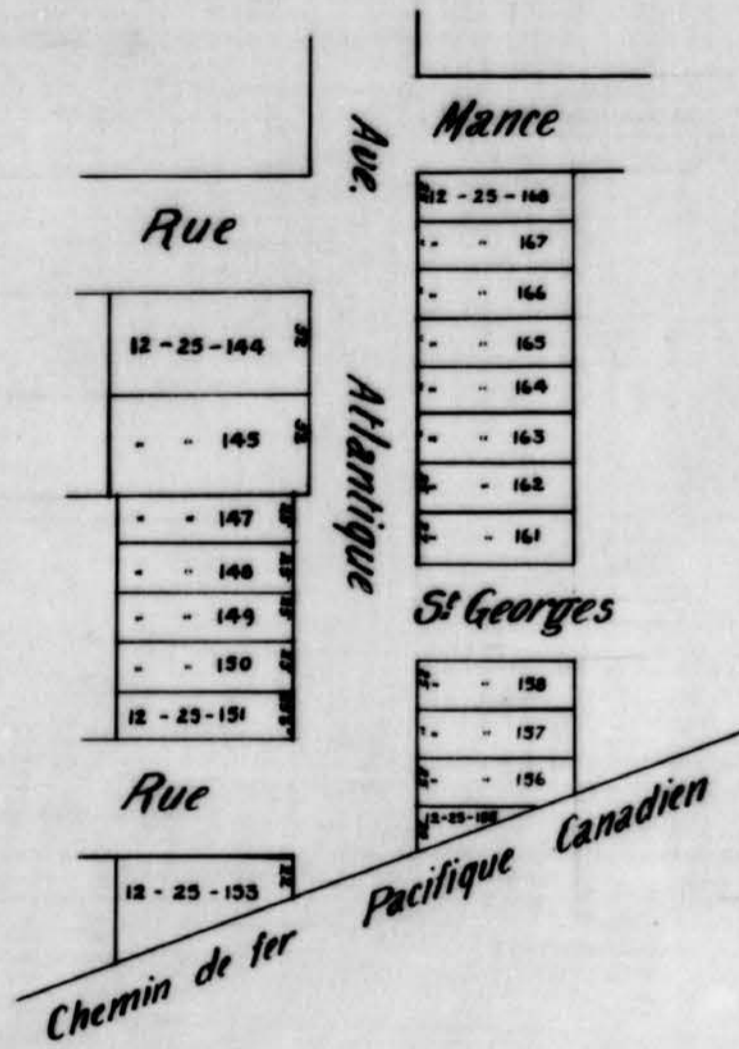

P49/C5,40



Ville de St. Louis

Contrat Bastien 1905

- F. GOUTS -

Rue Atlantique - du C.P.R. à Mance.

113 1/2 sup. d'égout complet @ \$18.00

* 2040.00

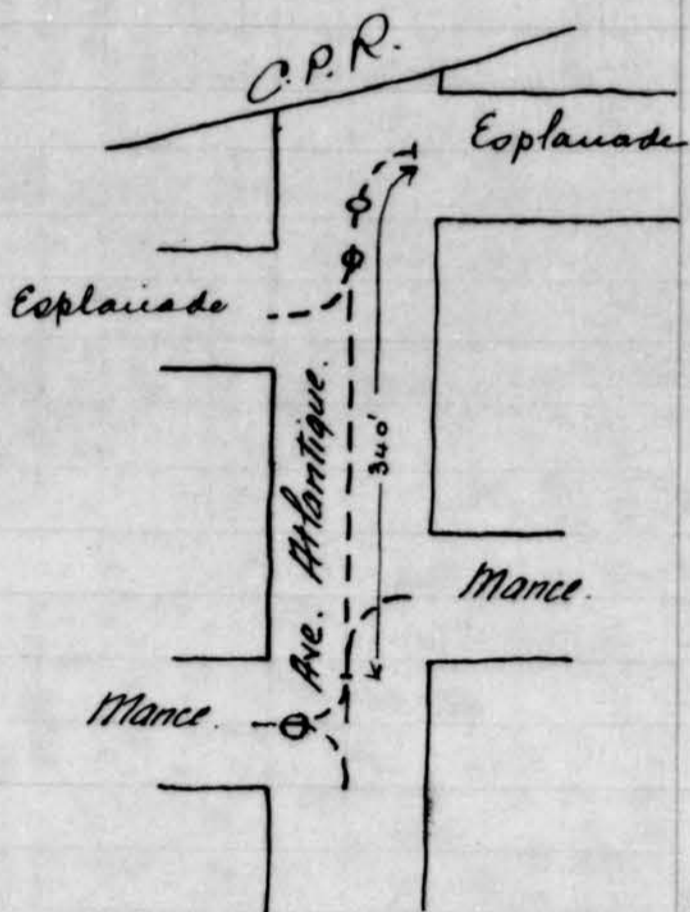

113.33
 18
 2040
 11338
 203944

18/12/08.

S.

Copie du Bureau

VILLE DE St-Louis.

COMTE D'HOCHELAGA, P. Q.

REPARTITION DU COÛT DES ÉGOUTS DE LA VILLE.
à l'exclusion du coût du système de pompage

RUE Van Horne (de Mance à Hutchison)

Répartition du coût de l'égout en trigle de 3'x2', de dimensions intérieures, suivant REGLEMENTS Municipaux en vigueur.

NOMS DES PROPRIETAIRES	Nos. du Cadastre		Fronts des lots en mesures anglaises		Taux de la répartition par pied de front	Montant de la répartition pour chacun des lots ou parties de lots.	REMARQUES
	Nos. Primitifs	Nos. de Subd.	Pieds	Pouces			
<u>Côté Nord</u>							
	12-22	75	60	0	453	271.80	<i>seja reparti</i> <i>Autrefois rue Mance</i>
	"	71	100	0	"	453.00	✓
<u>Ruelle</u>							
	12-22	66	60	0	"	271.80	✓
<u>Avenu du Parc</u>							
	12-22	59	60	6	"	274.07	✓
<u>Ruelle</u>							
	12-22	52	18	6	"	83.80	✓
	12-21	13	42	0	"	190.26	✓
<u>Rue Hutchison</u>			42	0			
<u>Côté Sud</u>							
<u>Rue Mance</u>							
	12-22	13	50	0	"	226.50	✓
<u>Ruelle</u>							
	12-22	31	60	0	"	271.80	✓
<u>Avenu du Parc</u> <u>@ Reporter</u>							
			453	0		271.80	
			391.	0		1771.23	

12

Van Horne (suite)

NOMS DES PROPRIETAIRES	Nos. du Cadastre		Fronts des lots en mesures anglaises		Taux de la répartition par pied de front	Montant de la répartition pour chacun des lots ou parties de lots.	REMARQUES
	Nos. Primitifs	Nos. de Subd.	Pieds	Pouces			
<i>Reports</i>			391 455	0		* 1771.23 2061.15	
	12-22	33	60	6	* 453	274.07 ✓	
<i>Ruelle</i>	"	"					
	"	51	18	6	"	83.80 ✓	
	12-21	9	42	0	"	190.26 ✓	
<i>Rue Hutchison</i>							
<i>Totaux</i>			512 <u>576</u>	0		* 2319.36 <u>2609.28</u>	

Montréal, le

Préparé par:

V
Ingénieur de la Ville, St-Jov

VILLE DE ST-LOUIS

COMTE D'HOCHELAGA, P. Q.

RÉPARTITION DU COÛT DES ÉGOÜTS DE LA VILLE.

Coût du système de pompage exclusivement

RUE VAN HORNE (de MANCE à HUTCHISON)

Répartition du coût de l'égout en _____ de _____, de dimensions intérieures, suivant REGLEMENTS Municipaux en vigueur.

NOMS DES PROPRIÉTAIRES	Nos. du Cadastre		Fronts des lots en mesures anglaises		Taux de la répartition par pied de front	Montant de la répartition pour chacun des lots ou parties de lots.	REMARQUES
	Nos. Primitifs	Nos. de Subd.	Pieds	Pouces			
<u>Côté Nord</u>	12-22 75		60	0	0.52	31.20	Autrefois rue Mance.
	"	71	100	0	"	52.00	✓
<u>RUELLE</u>					"		
	12-22	66	60	0	"	31.20	✓
<u>AVENUE DU PARC</u>							
	12-22	59	60	6	"	31.46	✓
<u>RUELLE</u>							
	12-22	52	18	6	"	9.62	✓
	12-21	13	48	0	"	21.84	
						25.92	
<u>RUE HUTCHISON</u>							
<u>COTÉ SUD</u>							
<u>RUE MANCE</u>							
	12-22	13	50	0	"	26.00	✓
<u>RUELLE</u>							
	12-22	31	60	0	"	31.20	✓
<u>AVENUE DU PARC</u>							
@ Reporter			455	0		256.60	
			394	0		203.52	

VAN HORNE (SUITE)

NOMS DES PROPRIETAIRES	Nos. du Cadastre		Fronts des lots en mesures anglaises		Taux de la répartition par pied de front	Montant de la répartition pour chacun des lots ou parties de lots.	REMARQUES
	Nos. Primitifs	Nos. de Subd.	Pieds	Pouces			
<u>REPORTS</u>			391	0		203 32	
	12-22	33	60	6	0.52	31 46	
<u>RUELLE</u>							
	"	51	18	6	"	9 68	
	12-21	9	42	0	"	21 89	
<u>RUE HUTCHISON</u>							
			512			266.24	
<u>TOTAUX</u>			<u>576</u>			<u>297.32</u>	

MONTREAL, LE

PREPARE PAR:

[Signature]
 Ingénieur de la Ville de St. Louis



2 blms

P49/C5,40



Ville de St. Louis

Contrat Bostien 1905

Egout construit Rece
Vau Horne de mauce
à Hutchison.

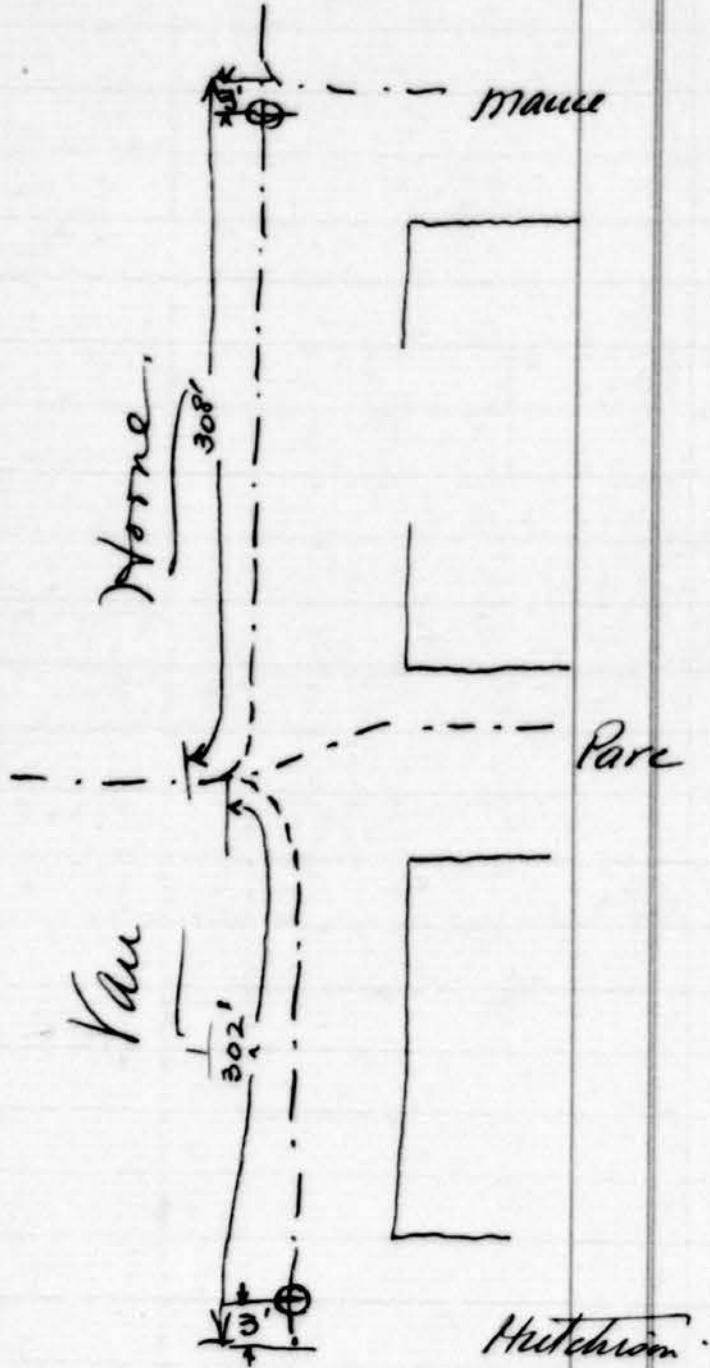

203 1/3 op. d'egout

@ *23⁰⁰

#4676 67

per Jean 109

S

VILLE DE St Louis

COMTE D'HOCHELAGA, P. Q.

REPARTITION DU COÛT DES ÉGOUTS DE LA VILLE.

- à l'exclusion du coût du système de pompage. -

RUE du Parc (de Bernard à Atlantique)

Répartition du coût de l'égout en Brique de 3x2', de dimensions intérieures, suivant REGLEMENTS Municipaux en vigueur.

copie du Bureau

*envoyé par
M. J. G. à
M. J. G. le 10 mars 09
à 21/2 h.*

NOMS DES PROPRIETAIRES	Nos. du Cadastre		Fronts des lots en mesures anglaises		Taux de la répartition par pied de front	Montant de la répartition pour chacun des lots ou parties de lots.	REMARQUES
	Nos. Primitifs	Nos. de Subd.	Pieds	Pouces			
<u>Côté Est</u> <u>Rue Bernard.</u>	12-18	1	50	0	*453	226 50	
	"	2	50	0	"	226 50	
	"	3	50	0	"	226 50	
	"	4	50	0	"	226 50	
	"	5	50	0	"	226 50	
	"	6	50	0	"	226 50	
	"	7	50	0	"	226 50	
	"	8	50	0	"	226 50	
	"	9	50	0	"	226 50	
	"	10	50	0	"	226 50	
	"	11	50	0	"	226 50	
	"	12	50	0	"	226 50	
	"	13	50	0	"	226 50	
	"	14	50	0	"	226 50	
	"	15	50	0	"	226 50	
	"	16	50	0	"	226 50	
	"	17	50	0	"	226 50	
	"	18	9	0	"	40 77	
<u>@ Reporter.</u>			859	0		63891.21	

P49/C5,40

1 2 3 4 5 6 7 8

Du Parc (suite)

NOMS DES PROPRIETAIRES	Nos. du Cadastre		Fronts des lots en mesures anglaises		Taux de la répartition par pied de front	Montant de la répartition pour chacun des lots ou parties de lots.	REMARQUES
	Nos. Primitifs	Nos. de Subd.	Pieds	Pouces			
<u>Reports.</u>			859	0	*	3891.27	
	12-20	7	41	0	4.53	185.73	
	"	8	9	0	"	40.77	
	12-22	23	41	0	"	185.73	
	"	24	50	0	"	226.50	
	"	25	50	0	"	226.50	
	"	26	50	0	"	226.50	
	"	27	50	0	"	226.50	
	"	28	50	0	"	226.50	
	"	29	50	0	"	226.50	
	"	30	50	0	"	226.50	
	"	31	50	0	"	226.50	
<u>Avenue Van Horne.</u>							
	12-22	66	50	0	"	226.50	
	"	67	50	0	"	226.50	
	"	68	50	0	"	226.50	
	"	69	70	9	"	320.50	
<u>Ruelle.</u>							
<u>Chemin de fer</u>			105	0	"	475.65	
<u>Ruelle</u>							
	12-75	56	67	3	"	304.64	
	"	57	50	0	"	226.50	
	"	58	50	0	"	226.50	
	"	59	50	0	"	226.50	
	"	60	50	0	"	226.50	
	"	61	50	0	"	226.50	
	"	62	50	0	"	226.50	
<u>Ave. du Pacifique</u>							
	12-75	73	50	0	"	226.50	
	"	74	50	0	"	226.50	
	"	75	50	0	"	226.50	
@ Reporter			2193	0		19934.29	

P49/C5,40



Du Parc (suite)

NOMS DES PROPRIETAIRES	Nos. du Cadastre		Fronts des lots en mesures anglaises		Taux de la répartition par pied de front	Montant de la répartition pour chacun des lots ou parties de lots.	REMARQUES
	Nos. Primitifs	Nos. de Subd.	Pieds	Pouces			
<i>Reports.</i>			2193	0		\$4934 29	
	12-75	76	50	0	4 ⁵³	226 50	
	"	77	50	0	"	226 50	
	"	78	50	0	"	226 50	
	"	79	50	0	"	226 50	
	"	80	50	0	"	226 50	
	"	81	50	0	"	226 50	
	"	82	50	0	"	226 50	
	"	83	50	0	"	226 50	
	"	84	50	0	"	226 50	
	"	85	50	0	"	226 50	
	"	86	50	0	"	226 50	
	"	87	50	0	"	226 50	
	"	88	50	0	"	226 50	
	"	89	50	0	"	226 50	
	"	90	50	0	"	226 50	
	"	91	54	0	"	244 62	
<i>Avenue Atlantique</i>							
<i>Côté Ouest.</i>							
<i>Rue Bernard.</i>							
	12-17	2	50	0	"	226 50	
	"	3	50	0	"	226 50	
	"	4	50	0	"	226 50	
	"	5	50	0	"	226 50	
	"	6	50	0	"	226 50	
	"	7	50	0	"	226 50	
	"	8	50	0	"	226 50	
	"	9	50	0	"	226 50	
	"	10	50	0	"	226 50	
	"	11	50	0	"	226 50	
<i>@ Reporter.</i>			3497	0		\$15841 41	

Du Parc (suite)

NOMS DES PROPRIETAIRES	Nos. du Cadastre		Fronts des lots en mesures anglaises		Taux de la répartition par pied de front	Montant de la répartition pour chacun des lots ou parties de lots.	REMARQUES
	Nos. Primitifs	Nos. de Subd.	Pieds	Pouces			
<i>Reports.</i>			3497	0		15841.41	
	12-17-	12	50	0	*453	226.50	
	"	13	50	0	"	226.50	
	"	14	50	0	"	226.50	
	"	15	50	0	"	226.50	
	"	16	50	0	"	226.50	
	"	17	50	0	"	226.50	
	"	18	50	0	"	226.50	
	"	19	9	0	"	40.77	
	12-20-	10	41	0	"	185.73	
	"	11	9	0	"	40.77	
	12-22-	41	41	0	"	185.73	
	"	40	50	0	"	226.50	
	"	39	50	0	"	226.50	
	"	38	50	0	"	226.50	
	"	37	50	0	"	226.50	
	"	36	50	0	"	226.50	
	"	35	50	0	"	226.50	
	"	34	50	0	"	226.50	
	"	33	50	0	"	226.50	
<i>Avenue Van Horne.</i>							
	12-22	59	50	0	"	226.50	
	"	60	50	0	"	226.50	
	"	61	50	0	"	226.50	
	"	62	50	0	"	226.50	
	"	63	49	0	"	221.97	
<i>Ruelle. Chemin de fer Ruelle.</i>	—	—	105	0	"	475.65	
	12-25	8	89	0	"	403.17	
	"	9	50	0	"	226.50	
<i>@ Reporter.</i>			4840	0		21925.20	

Du Parc (suite)

NOMS DES PROPRIETAIRES	Nos. du Cadastre		Fronts des lots en mesures anglaises		Taux de la répartition par pied de front	Montant de la répartition pour chacun des lots ou parties de lots.	REMARQUES
	Nos. Primitifs	Nos. de Subd.	Pieds	Pouces			
<i>Reports</i>			17840	0		* 21925.20	
	12-25	10	50	0	* 4.53	226.50	
	"	11	50	0	"	226.50	
	"	12	50	0	"	226.50	
	"	13	50	0	"	226.50	
<i>Avenue du Pacifique</i>							
	12-25	34	50	0	"	226.50	
	"	35	50	0	"	226.50	
	"	36	50	0	"	226.50	
	"	37	50	0	"	226.50	
	"	38	50	0	"	226.50	
	"	39	50	0	"	226.50	
	"	40	50	0	"	226.50	
	"	41	50	0	"	226.50	
	"	42	50	0	"	226.50	
	"	43	50	0	"	226.50	
	"	44	50	0	"	226.50	
	"	45	50	0	"	226.50	
	"	46	50	0	"	226.50	
	"	47	50	0	"	226.50	
	"	48	50	0	"	226.50	
	"	49	50	0	"	226.50	
	"	50	50	0	"	226.50	
	"	51	50	0	"	226.50	
	"	53	54	0	"	244.62	
<i>Avenue Atlantique</i>							
<i>Totaux</i>			5994	0		* 27152.82	
<i>Montreal, le</i>							
							<i>Préparé par:</i>
							<i>Ingénieur de la Ville de St. Louis</i>

Copie du Bureau

VILLE DE St. Louis

COMTE D'HOCHELAGA, P. Q.

RÉPARTITION DU COÛT DES ÉGOUTS DE LA VILLE.

Coût du système de pompage exclusivement -

RUE du Parc (de Bernard Atlantique -)

Répartition du coût de l'égout en _____ de _____, de dimensions intérieures, suivant REGLEMENTS Municipaux en vigueur.

NOMS DES PROPRIETAIRES	Nos. du Cadastre		Fronts des lots en mesures anglaises		Taux de la répartition par pied de front	Montant de la répartition pour chacun des lots ou parties de lots.	REMARQUES
	Nos. Primitifs	Nos. de Subd.	Pieds	Pouces			
<u>Côté Est</u> <u>Rue Bernard</u>	12-18	1	50	0	$\frac{1}{1052}$	26 00	
	"	2	50	0	"	26 00	
	"	3	50	0	"	26 00	
	"	4	50	0	"	26 00	
	"	5	50	0	"	26 00	
	"	6	50	0	"	26 00	
	"	7	50	0	"	26 00	
	"	8	50	0	"	26 00	
	"	9	50	0	"	26 00	
	"	10	50	0	"	26 00	
	"	11	50	0	"	26 00	
	"	12	50	0	"	26 00	
	"	13	50	0	"	26 00	
	"	14	50	0	"	26 00	
	"	15	50	0	"	26 00	
	"	16	50	0	"	26 00	
	"	17	50	0	"	26 00	
	"	18		9	0	"	4 68
@ Reporter			859	0		446 68	

12

DU PARC (suite)

NOMS DES PROPRIETAIRES	Nos. du Cadastre		Fronts des lots en mesures anglaises		Taux de la répartition par pied de front	Montant de la répartition pour chacun des lots ou parties de lots.	REMARQUES
	Nos. Primitifs	Nos. de Subd.	Pieds	Pouces			
<u>Reports</u>			859	0		446 68	
	12-20	7	41	0	\$0.52	21 32	
	"	8	9	0	"	4 68	
	12-22	23	41	0	"	21 32	
	"	24	50	0	"	26 00	
	"	25	50	0	"	26 00	
	"	26	50	0	"	26 00	
	"	27	50	0	"	26 00	
	"	28	50	0	"	26 00	
	"	29	50	0	"	26 00	
	"	30	50	0	"	26 00	
	"	31	50	0	"	26 00	
<u>Avenue Van Horne</u>							
	12-22	66	50	0	"	26 00	
	"	67	50	0	"	26 00	
	"	68	50	0	"	26 00	
	"	69	70	9	"	36 79	
<u>Ruelle</u>							
<u>CHEMIN de fer</u>	—	—	105	0	"	54 60	
<u>Ruelle</u>							
	12-25	56	67	3	"	34 97	
	"	57	50	0	"	26 00	
	"	58	50	0	"	26 00	
	"	59	50	0	"	26 00	
	"	60	50	0	"	26 00	
	"	61	50	0	"	26 00	
	"	62	50	0	"	26 00	
<u>AVENUE DU PACIFIQUE</u>							
	12-25	73	50	0	"	26 00	
	"	74	50	0	"	26 00	
	"	75	50	0	"	26 00	
@ Reporter			2193	0		1140 36	

DU PARC (suite)

NOMS DES PROPRIETAIRES	Nos. du Cadastre		Fronts des lots en mesures anglaises		Taux de la répartition par pied de front	Montant de la répartition pour chacun des lots ou parties de lots.	REMARQUES
	Nos. Primitifs	Nos. de Subd.	Pieds	Pouces			
<u>Reports.</u>			2193	0		1140 36	
	12-25	76	50	0	10 ⁵²	26 00	
	"	77	50	0	"	26 00	
	"	78	50	0	"	26 00	
	"	79	50	0	"	26 00	
	"	80	50	0	"	26 00	
	"	81	50	0	"	26 00	
	"	82	50	0	"	26 00	
	"	83	50	0	"	26 00	
	"	84	50	0	"	26 00	
	"	85	50	0	"	26 00	
	"	86	50	0	"	26 00	
	"	87	50	0	"	26 00	
	"	88	50	0	"	26 00	
	"	89	50	0	"	26 00	
	"	90	50	0	"	26 00	
	"	91	54	0	"	28 08	
<u>AVENUE ATLANTIQUE</u>							
<u>Côté Ouest</u>							
<u>RUE BERNARD</u>							
	12-17	2	50	0	"	26 00	
	"	3	50	0	"	26 00	
	"	4	50	0	"	26 00	
	"	5	50	0	"	26 00	
	"	6	50	0	"	26 00	
	"	7	50	0	"	26 00	
	"	8	50	0	"	26 00	
	"	9	50	0	"	26 00	
	"	10	50	0	"	26 00	
	"	11	50	0	"	26 00	
@ Reporter			3497	0		1818 44	

P49/C5,40

26



19

DU PARC (suite)

NOMS DES PROPRIETAIRES	Nos. du Cadastre		Fronts des lots en mesures anglaises		Taux de la répartition par pied de front	Montant de la répartition pour chacun des lots ou parties de lots.	REMARQUES
	Nos. Primitifs	Nos. de Subd.	Pieds	Pouces			
<u>Reports.</u>			3497	0		1818 44	
	12-17	12	50	0	0.52	26 00	
	"	13	50	0	"	26 00	
	"	14	50	0	"	26 00	
	"	15	50	0	"	26 00	
	"	16	50	0	"	26 00	
	"	17	50	0	"	26 00	
	"	18	50	0	"	26 00	
	"	19	9	0	"	4 68	
	12-20	10	41	0	"	21 32	
	"	11	9	0	"	4 68	
	12-22	41	41	0	"	21 32	
	"	40	50	0	"	26 00	
	"	39	50	0	"	26 00	
	"	38	50	0	"	26 00	
	"	37	50	0	"	26 00	
	"	36	50	0	"	26 00	
	"	35	50	0	"	26 00	
	"	34	50	0	"	26 00	
	"	33	50	0	"	26 00	
<u>AVENUE VAN HORNE</u>							
	12-22	59	50	0	"	26 00	
	"	60	50	0	"	26 00	
	"	61	50	0	"	26 00	
	"	62	50	0	"	26 00	
	"	63	49	0	"	25 48	
<u>RUELLE</u>							
<u>CHEMIN de FER</u>	—	—	105	0	"	54 60	
<u>RUELLE</u>							
	12-25	8	89	0	"	46 28	
	"	9	50	0	"	26 00	
@ Reporter			4890	0		2516 80	

DU PARC (suite)

NOMS DES PROPRIETAIRES	Nos. du Cadastre		Fronts des lots en mesures anglaises		Taux de la répartition par pied de front	Montant de la répartition pour chacun des lots ou parties de lots.	REMARQUES
	Nos. Primitifs	Nos. de Subd.	Pieds	Pouces			
<u>REPORTS</u>			9890	0		2516 80	
	12-25	10	50	0	0 52	26 00	
	"	11	50	0	"	26 00	
	"	12	50	0	"	26 00	
	"	13	50	0	"	26 00	
<u>AVENUE du PACIFIQUE</u>							
	12-25	34	50	0	"	26 00	
	"	35	50	0	"	26 00	
	"	36	50	0	"	26 00	
	"	37	50	0	"	26 00	
	"	38	50	0	"	26 00	
	"	39	50	0	"	26 00	
	"	40	50	0	"	26 00	
	"	41	50	0	"	26 00	
	"	42	50	0	"	26 00	
	"	43	50	0	"	26 00	
	"	44	50	0	"	26 00	
	"	45	50	0	"	26 00	
	"	46	50	0	"	26 00	
	"	47	50	0	"	26 00	
	"	48	50	0	"	26 00	
	"	49	50	0	"	26 00	
	"	50	50	0	"	26 00	
	"	51	50	0	"	26 00	
	"	53	54	0	"	28 08	
<u>AVENUE ATLANTIQUE</u>							
TOTAUX :-			5994	0		3116 88	

MONTREAL, le 10 Juin 1909.

PREPARE PAR:
Ingénieur de la Ville de St Louis

AVE. ATLANTIQUE

12-25-51	12-25-90
-- 50	-- 89
-- 49	-- 88
-- 48	-- 87
-- 47	-- 86
-- 46	-- 85
-- 45	-- 84
-- 44	-- 83
-- 43	-- 82
-- 42	-- 81
-- 41	-- 80
-- 40	-- 79
-- 39	-- 78
-- 38	-- 77
-- 37	-- 76
-- 36	-- 75
-- 35	-- 74
12-25-34	12-25-73

PARC DU

AVENUE

CH. DE F. ATL.-N.-O.

12-25-13	12-25-62
-- 12	-- 61
-- 11	-- 60
-- 10	-- 59
-- 9	-- 58
12-25-8	-- 57
	12-25-56

CH. DE F. ATL.-N.-O.

12-22-63	12-22-72
-- 62	12-22-69
-- 61	-- 68
-- 60	-- 67
-- 59	-- 66

AVE. VAN HORNE

12-22-33	12-22-31
-- 34	-- 30
-- 35	-- 29
-- 36	-- 28
-- 37	-- 27
-- 38	-- 26
-- 39	-- 25
-- 40	-- 24
12-22-41	-- 23
12-20-10	12-20-7
12-17-19	12-18-15
12-17-18	12-18-17
12-17-17	-- 16
-- 16	-- 15
-- 15	-- 14
-- 14	-- 13
-- 13	-- 12
-- 12	-- 11
-- 11	-- 10
-- 10	-- 9
-- 9	-- 8
-- 8	-- 7
-- 7	-- 6
-- 6	-- 5
-- 5	-- 4
-- 4	-- 3
-- 3	-- 2
-- 2	12-18-1

PARC DU

AVENUE

RUE BERNARD

P49/C5,40



Ville de St Louis 10 Juin /09

Contrat Bastien 1905

Rue du Parc de l'Atlantique à Bernard

1099½ ego d'joint

@ \$21.00

\$ 23086.00

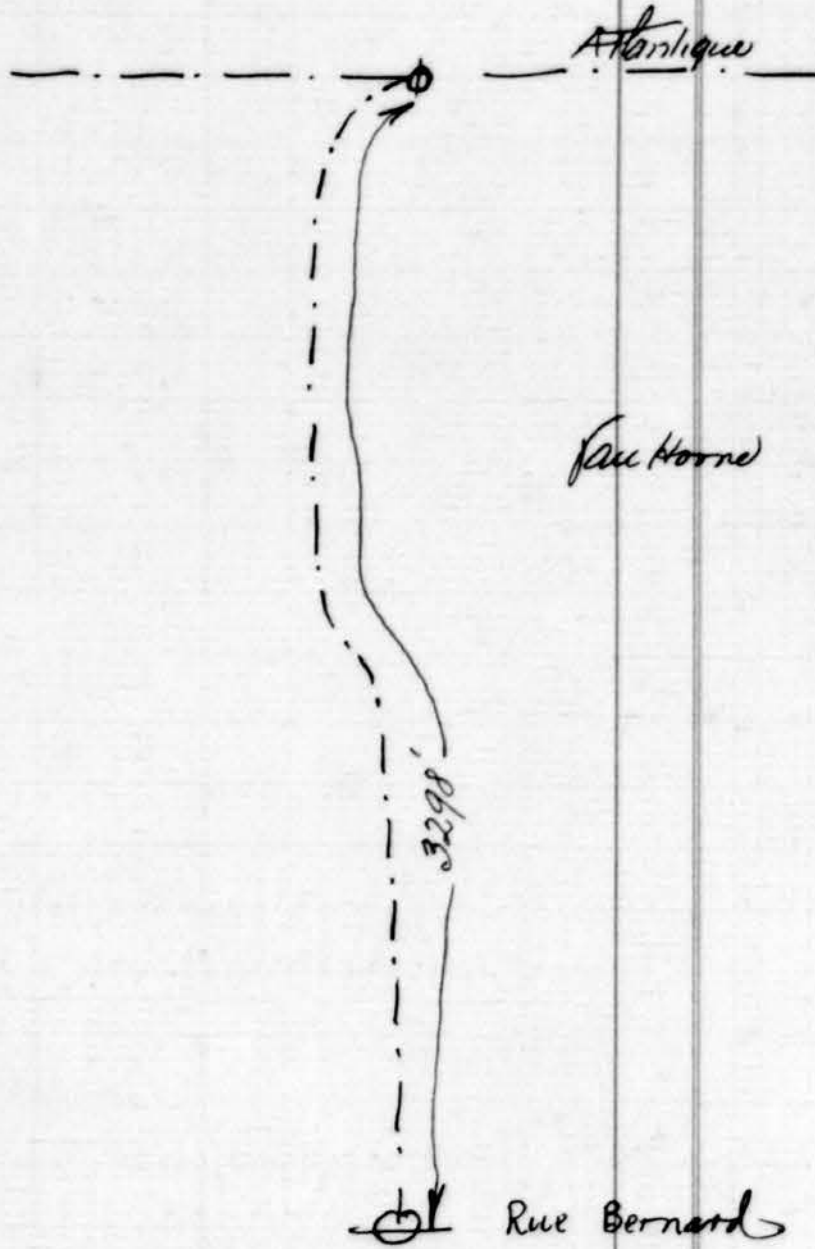

Copie aut. Bureau
 VILLE DE St. Louis

COMTE D'HOCHELAGA, P. Q.

RÉPARTITION DU COÛT DES ÉGOUTS DE LA VILLE.
A l'exclusion du coût du système de pompage

RUE St. Urbain (de Pacifique à Atlantique)

Répartition du coût de l'égout en Drains de 3x2', de dimensions intérieures, suivant REGLEMENTS Municipaux en vigueur.

NOMS DES PROPRIETAIRES	Nos. du Cadastre		Fronts des lots en mesures anglaises		Taux de la répartition par pied de front	Montant de la répartition pour chacun des lots ou parties de lots.	REMARQUES
	Nos. Primitifs	Nos. de Subd.	Pieds	Pouces			
<u>Côté Est</u> <u>Rue du Pacifique</u>	11	1078	47	0	<u>4.53</u>	212 91	
	"	1079	50	0	"	226 50	
	"	1080	50	0	"	226 50	
	"	1081	50	0	"	226 50	
	"	1082	50	0	"	226 50	
	"	1083	50	0	"	226 50	
	"	1084	50	0	"	226 50	
	"	1085	50	0	"	226 50	
	"	1086	50	0	"	226 50	
	"	1087	50	0	"	226 50	
	"	1088	50	0	"	226 50	
	"	1089	50	0	"	226 50	
	"	1090	50	0	"	226 50	
	"	1091	50	0	"	226 50	
"	1092	50	0	"	226 50		
"	1093	63	0	"	285 39		
<u>Rue Atlantique</u> @ Reporter			810	0		<u>3669 30</u>	

P49/C5,40

1 2 3 4 5 6 7 8

St. Urbain (suite)

NOMS DES PROPRIETAIRES	Nos. du Cadastre		Fronts des lots en mesures anglaises		Taux de la répartition par pied de front	Montant de la répartition pour chacun des lots ou parties de lots.	REMARQUES
	Nos. Primitifs	Nos. de Subd.	Pieds	Pouces			
<i>Reports Côté Ouest</i>			810	0		\$ 3669 30	
<i>Avenue du Pacifique</i>							
	11-1060	22	122	0	" 4 ⁵³	552 66	
	"	21	50	0	"	226 50	
	"	20	25	0	"	113 25	
	"	19	25	0	"	113 25	
<i>Ruelle</i>							
	11-1060	16	25	0	"	113 25	
	"	15	25	0	"	113 25	
	"	14	25	0	"	113 25	
	"	13	25	0	"	113 25	
	"	12	25	0	"	113 25	
	"	11	25	0	"	113 25	
	"	10	25	0	"	113 25	
	"	9	25	0	"	113 25	
	"	8	25	0	"	113 25	
	"	7	25	0	"	113 25	
	"	6	25	0	"	113 25	
	"	5	25	0	"	113 25	
	"	4	25	0	"	113 25	
	"	3	25	0	"	113 25	
	11-1072	2	20	0	"	90 60	
	"	1	30	0	"	136 90	
	11-1071	2	25	0	"	113 25	
	"	1	25	0	"	113 25	
	11-1070	2	25	0	"	113 25	
	"	1	25	0	"	113 25	
	11-1069	2	25	0	"	113 25	
	"	1	25	0	"	113 25	
<i>@ Reporter</i>			1582	0		\$ 7166 46	

St. Urbain (suite)

NOMS DES PROPRIETAIRES	Nos. du Cadastre		Fronts des lots en mesures anglaises		Taux de la répartition par pied de front	Montant de la répartition pour chacun des lots ou parties de lots.	REMARQUES
	Nos. Primitifs	Nos. de Subd.	Pieds	Pouces			
<i>Reports</i>			1582	0		\$ 7166 46	
	<i>114068</i>	<i>4022</i>	22	0	<i>4453</i>	99 66	
	<i>"</i>	<i>1</i>	22	0	<i>"</i>	99 66	
 <i>Totaux</i>			<u>1626</u>	<u>0</u>		<u>\$ 7365 78</u>	

Montreal, Juin 1909.

Préparé par:

Ingénieur de la ville de St. Louis

Copie du Bureau

VILLE DE St. Louis

COMTE D'HOCHELAGA, P. Q.

RÉPARTITION DU COÛT DES ÉGOUTS DE LA VILLE.

Coût du système de pompage exclusivement

RUE St. Urbain (de Pacifique à Atlantique)

Répartition du coût de l'égout en ~~de~~ ~~de dimensions intérieures,~~
suivant REGLEMENTS Municipaux en vigueur.

NOMS DES PROPRIETAIRES	Nos. du Cadastre		Fronts des lots en mesures anglaises		Taux de la répartition par pied de front	Montant de la répartition pour chacun des lots ou parties de lots.	REMARQUES
	Nos. Primitifs	Nos. de Subd.	Pieds	Pouces			
<i>Cote Est</i> <i>Rue du Pacifique</i>	11.	1078	47	0	\$ 0.52	24 44	
	"	1079	50	0	"	26 00	
	"	1080	50	0	"	26 00	
	"	1081	50	0	"	26 00	
	"	1082	50	0	"	26 00	
	"	1083	50	0	"	26 00	
	"	1084	50	0	"	26 00	
	"	1085	50	0	"	26 00	
	"	1086	50	0	"	26 00	
	"	1087	50	0	"	26 00	
	"	1088	50	0	"	26 00	
	"	1089	50	0	"	26 00	
	"	1090	50	0	"	26 00	
	"	1091	50	0	"	26 00	
"	1092	50	0	"	26 00		
"	1093	63	0	"	32 76		
<i>Avenue Atlantique</i> <i>@ Reporter</i>			810	0		\$ 421 20	

P49/C5,40



St. Urbain (suite)

NOMS DES PROPRIETAIRES	Nos. du Cadastre		Fronts des lots en mesures anglaises		Taux de la répartition par pied de front	Montant de la répartition pour chacun des lots ou parties de lots.	REMARQUES
	Nos. Primitifs	Nos. de Subd.	Pieds	Pouces			
<i>Reporte. Cote Ouest</i>			810	0		\$ 421 20	
<i>Avenue du Pacifique</i>							
	11-1060	27	122	0	4552	\$ 63 44	
	"	21	50	0	"	26 00	
	"	20	75	0	"	13 00	
	"	19	75	0	"	13 00	
<i>Ruelle.</i>							
	11-1060	16	75	0	"	13 00	
	"	15	75	0	"	13 00	
	"	14	75	0	"	13 00	
	"	13	75	0	"	13 00	
	"	12	75	0	"	13 00	
	"	11	75	0	"	13 00	
	"	10	75	0	"	13 00	
	"	9	75	0	"	13 00	
	"	8	75	0	"	13 00	
	"	7	75	0	"	13 00	
	"	6	75	0	"	13 00	
	"	5	75	0	"	13 00	
	"	4	75	0	"	13 00	
	"	3	75	0	"	13 00	
	11-1072	2	20	0	"	10 40	
	"	1	30	0	"	15 60	
	11-1071	2	75	0	"	13 00	
	"	1	75	0	"	13 00	
	11-1070	2	75	0	"	13 00	
	"	1	75	0	"	13 00	
	11-1069	2	75	0	"	13 00	
	"	1	75	0	"	13 00	
<i>@ Reporter</i>			1582	0		\$ 822 64	

P49/C5,40

3 5

1 2 3 4 5 6 7 8

23

St. Urbain (suite)

NOMS DES PROPRIETAIRES	Nos. du Cadastre		Fronts des lots en mesures anglaises		Taux de la répartition par pied de front	Montant de la répartition pour chacun des lots ou parties de lots.	REMARQUES
	Nos. Primitifs	Nos. de Subd.	Pieds	Pouces			
<i>Reports</i>			1582	0		\$ 822 64	
	11-1068	2	22	0	<i>de 052</i>	11 44	
	"	1	22	0	"	11 44	
<i>Totaux.</i>			<u>1626</u>	<u>0</u>		<u>\$ 845 52</u>	

Montreal, Juin 1909.

Préparé par:

V.
Ingénieur de la Ville de St. Louis

Ville de St Louis

Contrat Bastien 1905

Egout Construct Rue
St Urbain de Atlantique
à Pacifique

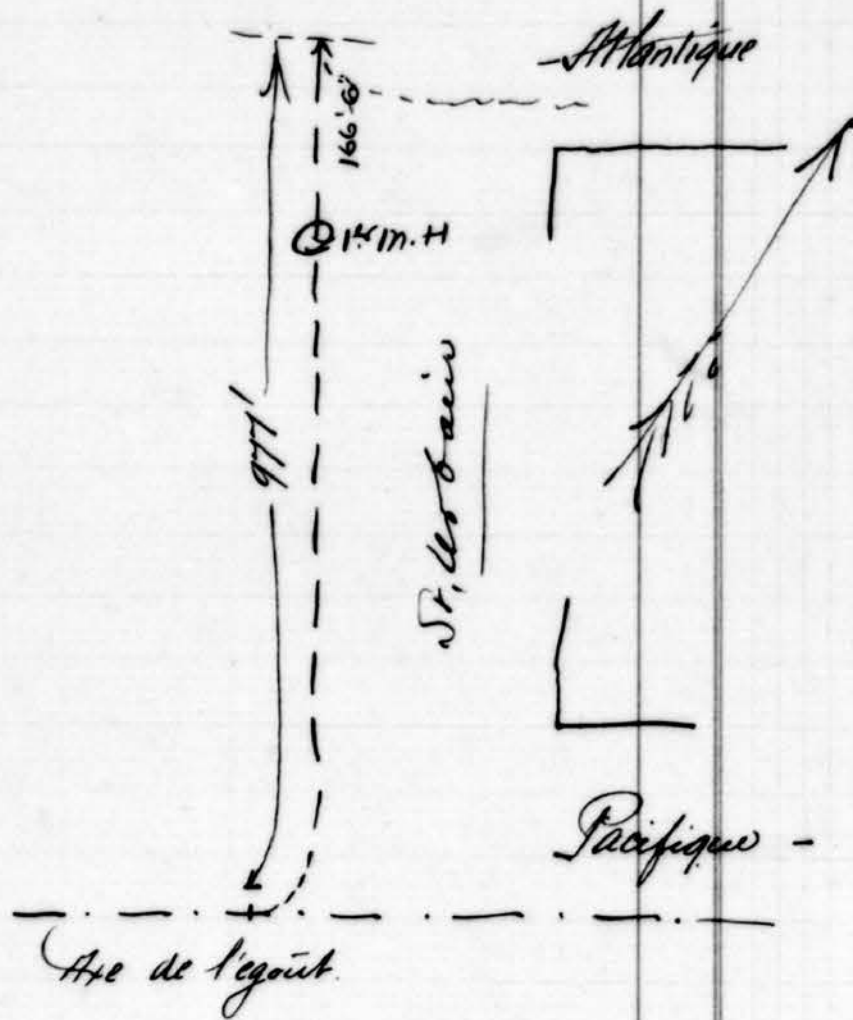

325 2/3 op. égout complet

@ 20⁰⁰

6513. 33

1^{er} Juin 09

S.

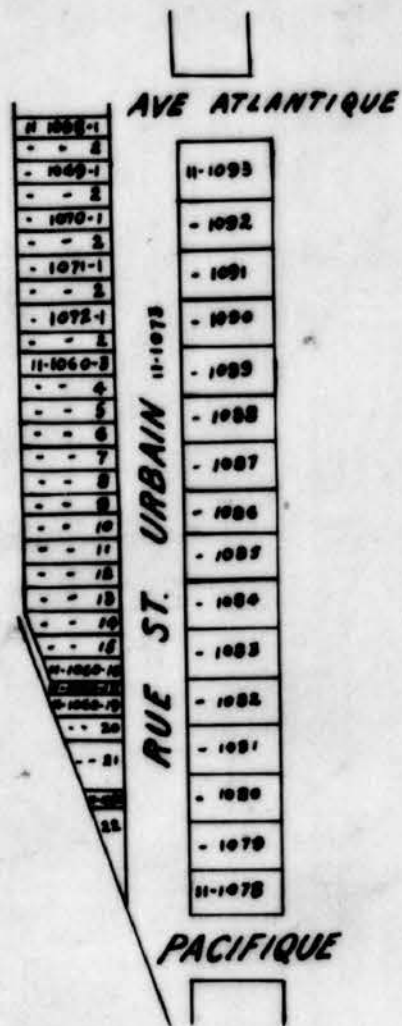

P49/C5,40



Copie du Bureau

VILLE DE *St. Louis*

COMTE D'HOCHELAGA, P. Q.

RÉPARTITION DU COÛT DES ÉGOUTS DE LA VILLE.

- A l'exclusion du coût du système de pompage -

RUE *Clarke* (de *Stauley* à *Bagg* -)

Répartition du coût de l'égout en *Brique* de *3' x 2'*, de dimensions intérieures, suivant REGLEMENTS Municipaux en vigueur.

NOMS DES PROPRIETAIRES	Nos. du Cadastre		Fronts des lots en mesures anglaises		Taux de la répartition par pied de front	Montant de la répartition pour chacun des lots ou parties de lots.	REMARQUES
	Nos. Primitifs	Nos. de Subd.	Pieds	Pouces			
<u><i>Côté Est.</i></u>							
<u><i>Rue Stauley.</i></u>							
<u><i>Ruelle.</i></u>							
	11	1413	40	0	* 4.53	181.20	
	11	1414 ^A	25	0	"	113.25	
	"	1414 ^B	25	0	"	113.25	
	"	1414 ^C	25	0	"	113.25	
	"	1415	25	0	"	113.25	
	"	1416	25	0	"	113.25	
	"	1417	25	0	"	113.25	
	"	1418	25	0	"	113.25	
	"	1419	25	0	"	113.25	
	"	1420	25	0	"	113.25	
	"	1421	25	0	"	113.25	
	"	1422	25	0	"	113.25	
	"	1423	25	0	"	113.25	
	"	1424	25	0	"	113.25	
	"	1425	25	0	"	113.25	
	"	1426	25	0	"	113.25	
<u><i>a Reporter</i></u>			415	0		* 1879.95	

P49/C5,40



Clarke (suite)

NOMS DES PROPRIETAIRES	Nos. du Cadastre		Fronts des lots en mesures anglaises		Taux de la répartition par pied de front	Montant de la répartition pour chacun des lots ou parties de lots.	REMARQUES
	Nos. Primitifs	Nos. de Subd.	Pieds	Pouces			
<u>Reports.</u>			415	0		\$ 1879.95	
	11	1427	25	0	4.53	113.25	
	"	1428	25	0	"	113.25	
	"	1429	25	0	"	113.25	
	"	1430	25	0	"	113.25	
	"	1431	25	0	"	113.25	
	"	1432	25	0	"	113.25	
	"	1433	25	0	"	113.25	
	"	1434	25	0	"	113.25	
	"	1435	25	0	"	113.25	
	"	1436	25	0	"	113.25	
	"	1437	25	0	"	113.25	
<u>Ruelle</u>							
	11	1442	40	0	"	181.20	
<u>Rue Bagg.</u>							
<u>Côté Ouest.</u>							
<u>Rue Stanley</u>							
	11	1444	40	0	"	181.20	
<u>Ruelle</u>							
	11	1452	25	0	"	113.25	
	"	1453	25	0	"	113.25	
	"	1454	25	0	"	113.25	
	"	1455	25	0	"	113.25	
	"	1456	25	0	"	113.25	
	"	1457	25	0	"	113.25	
	"	1458	25	0	"	113.25	
	"	1459	25	0	"	113.25	
	"	1460	25	0	"	113.25	
	"	1461	25	0	"	113.25	
<u>A Reporter</u>			1020	0		\$ 4620.60 ✓	

Clarke (suite)

NOMS DES PROPRIETAIRES	Nos. du Cadastre		Fronts des lots en mesures anglaises		Taux de la répartition par pied de front	Montant de la répartition pour chacun des lots ou parties de lots.	REMARQUES
	Nos. Primitifs	Nos. de Subd.	Pieds	Pouces			
<i>Reports.</i>			1020	0		\$ 4620.60	
	11	1462	25	0	\$ 453	113.25	
	"	1463	25	0	"	113.25	
	"	1464	25	0	"	113.25	
	"	1465	25	0	"	113.25	
	"	1466	25	0	"	113.25	
	"	1467	25	0	"	113.25	
	"	1468	25	0	"	113.25	
	"	1469	25	0	"	113.25	
	"	1470	25	0	"	113.25	
	"	1471	25	0	"	113.25	
	"	1472	25	0	"	113.25	
	"	1473	25	0	"	113.25	
	"	1474	25	0	"	113.25	
	"	1475	25	0	"	113.25	
	"	1476	25	0	"	113.25	
	"	1477	25	0	"	113.25	
<i>Ruelle</i>							
	11	1506	40	0	"	181.20	
<i>Rue Bagg.</i>							
<i>Tout.</i>			1460	0		\$ 6613.80 ✓	

Montreal, le *juin 1909*

Préparé par:

V.
Ingénieur de la Ville de St. Louis

Copie du Bureau

VILLE DE St. Louis

COMTE D'HOCHELAGA, P. Q.

RÉPARTITION DU COÛT DES ÉGOUTS DE LA VILLE.

Coût du système de pompage exclusivement.

RUE Clarke (de Stanley à Bagg)

Répartition du coût de l'égout en ~~de~~ ~~de~~ ~~de~~ dimensions intérieures, suivant REGLEMENTS Municipaux en vigueur.

NOMS DES PROPRIETAIRES	Nos. du Cadastre		Fronts des lots en mesures anglaises		Taux de la répartition par pied de front	Montant de la répartition pour chacun des lots ou parties de lots.	REMARQUES
	Nos. Primitifs	Nos. de Subd.	Pieds	Pouces			
<i>Côté Est.</i>							
<i>Rue Stanley</i>							
<i>Ruelle.</i>							
	11	1413	40	0	\$ 0.52 *	20.80	
	11	1414 ^A	25	0	"	13.00	
	"	1414 ^B	25	0	"	13.00	
	"	1414 ^C	25	0	"	13.00	
	"	1415	25	0	"	13.00	
	"	1416	25	0	"	13.00	
	"	1417	25	0	"	13.00	
	"	1418	25	0	"	13.00	
	"	1419	25	0	"	13.00	
	"	1420	25	0	"	13.00	
	"	1421	25	0	"	13.00	
	"	1422	25	0	"	13.00	
	"	1423	25	0	"	13.00	
	"	1424	25	0	"	13.00	
	"	1425	25	0	"	13.00	
	"	1426	25	0	"	13.00	
<i>A Reporter</i>			415	0		\$ 215.80 ✓	

Charte (suite)

NOMS DES PROPRIETAIRES	Nos. du Cadastre		Fronts des lots en mesures anglaises		Taux de la répartition par pied de front	Montant de la répartition pour chacun des lots ou parties de lots.	REMARQUES
	Nos. Primitifs	Nos. de Subd.	Pieds	Pouces			
<u>Reporto.</u>			415	0		\$ 215.80	
	11	1427	25	0	\$ 552	13.00	
	"	1428	25	0	"	13.00	
	"	1429	25	0	"	13.00	
	"	1430	25	0	"	13.00	
	"	1431	25	0	"	13.00	
	"	1432	25	0	"	13.00	
	"	1433	25	0	"	13.00	
	"	1434	25	0	"	13.00	
	"	1435	25	0	"	13.00	
	"	1436	25	0	"	13.00	
	"	1437	25	0	"	13.00	
<u>Ruelle</u>							
	11	1442	40	0	"	20.80	
<u>Rue Bagg.</u>							
<u>Cote Ouest</u>							
<u>Rue Stanley</u>							
	11	1444	40	0	"	20.80	
<u>Ruelle</u>							
	11	1452	25	0	"	13.00	
	"	1453	25	0	"	13.00	
	"	1454	25	0	"	13.00	
	"	1455	25	0	"	13.00	
	"	1456	25	0	"	13.00	
	"	1457	25	0	"	13.00	
	"	1458	25	0	"	13.00	
	"	1459	25	0	"	13.00	
	"	1460	25	0	"	13.00	
	"	1461	25	0	"	13.00	
<u>A Reporter</u>			1020	0		\$ 530.40	

Clarke (suite)

NOMS DES PROPRIETAIRES	Nos. du Cadastre		Fronts des lots en mesures anglaises		Taux de la répartition par pied de front	Montant de la répartition pour chacun des lots ou parties de lots.	REMARQUES
	Nos. Primitifs	Nos. de Subd.	Pieds	Pouces			
<i>Reports.</i>			1020	0		\$ 530.40	
	11	1462	25	0	<i># 0.52</i>	13.00	
	"	1463	25	0	"	13.00	
	"	1464	25	0	"	13.00	
	"	1465	25	0	"	13.00	
	"	1466	25	0	"	13.00	
	"	1467	25	0	"	13.00	
	"	1468	25	0	"	13.00	
	"	1469	25	0	"	13.00	
	"	1470	25	0	"	13.00	
	"	1471	25	0	"	13.00	
	"	1472	25	0	"	13.00	
	"	1473	25	0	"	13.00	
	"	1474	25	0	"	13.00	
	"	1475	25	0	"	13.00	
	"	1476	25	0	"	13.00	
	"	1477	25	0	"	13.00	
<i>Ruelle.</i>							
<i>Rue Bagg.</i>	11	1506	40	0	"	20.80	
<i>Total.</i>			1460	0		\$ 759.20	

Montreal, le 21 juin 1909

Préparé par:
(signé) J. Warner
Séjourneur de la Ville de St. Louis

- Rue Bogg -

11-1506

11-1442

11-1477
 - 1476
 - 1475
 - 1474
 - 1473
 - 1472
 - 1471
 - 1470
 - 1469
 - 1468
 - 1467
 - 1466
 - 1465
 - 1464
 - 1463
 - 1462
 - 1461
 - 1460
 - 1459
 - 1458
 - 1457
 - 1456
 - 1455
 - 1454
 - 1453
 11-1452

11-1437
 - 1436
 - 1435
 - 1434
 - 1433
 - 1432
 - 1431
 - 1430
 - 1429
 - 1428
 - 1427
 - 1426
 - 1425
 - 1424
 - 1423
 - 1422
 - 1421
 - 1420
 - 1419
 - 1418
 - 1417
 - 1416
 - 1415
 - 1414 C
 - 1414 B
 11-1414 A

RUE CLARKE

11-1444

11-1413

- Rue Stanley -

P49/C5,40

4 5

1 2 3 4 5 6 7 8

Ville de St. Louis

Contrat Bastien 1985

Egout construit Rue Clarke
à Stanley à Bagy

308 ²/₃ m. d'égout complet @ \$24⁰⁰

* 7408⁰⁰

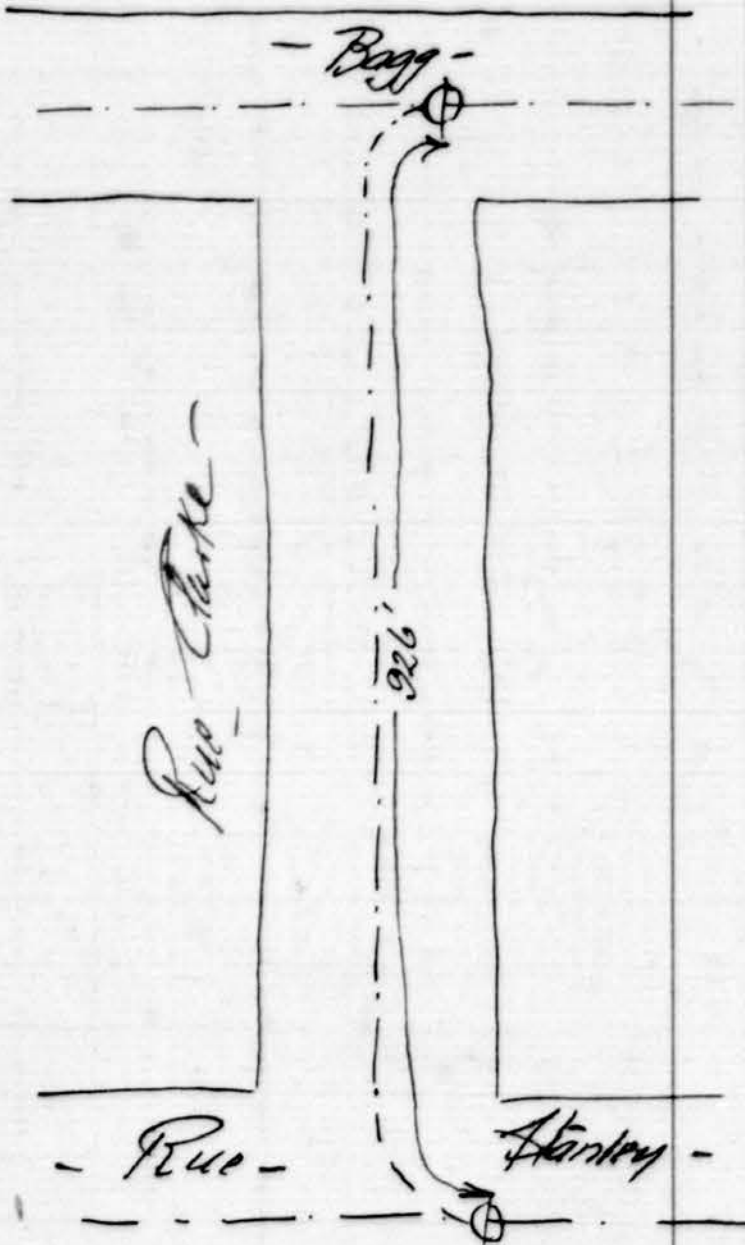

308
24
761232
392
7408

répartition
de la rue
St. Louis

le 21 Juin 1909

Mons. A.P. Vincent,
Sec. Trésorier
Ville de St. Louis -

Cher Monsieur,

J'ai l'honneur de vous adresser présentement les rôles de répartition de l'égout de la rue CLARKE, de Stanley à Bagg, que vient de finir Mons. T. BASTIEN, l'entrepreneur de votre Ville.

Ce travail comporte 308 2/3 verges courantes de l'égout de 8' x 8', lequel au taux de \$24.00 du contrat forme un total de \$7408.

J'ai l'honneur d'être, cher Monsieur,

Votre dévoué,

Ingénieur Ville de St. Louis -

P49/C5,40

4 7

1 2 3 4 5 6 7 8

Opie du Bureau

VILLE DE *St Louis*

COMTE D'HOCHELAGA, P. Q.

RÉPARTITION DU COÛT DES ÉGOUTS DE LA VILLE.

à l'exclusion des coûts des pompes de pompage

RUE *St Georges* — *de Av. Atlantique à Chemin de fer C.P.R.*

Répartition du coût de l'égout en *1 Dague de 3' x 2'*, de dimensions intérieures, suivant REGLEMENTS Municipaux en vigueur.

NOMS DES PROPRIETAIRES	Nos. du Cadastre		Fronts des lots en mesures anglaises		Taux de la répartition par pied de front	Montant de la répartition pour chacun des lots ou parties de lots.	REMARQUES
	Nos. Primitifs	Nos. de Subd.	Pieds	Pouces			
<i>Cote Est</i>							
<i>Av. Atlantique</i>							
	12-25	1052	49	6	<i># 453</i>	215 18	
	"	1033	350	0	"	1585 50	
	"	1020	50	0	"	226 50	
	"	1019	50	0	"	226 50	
	"	1018	50	0	"	226 50	
	"	1017	50	0	"	226 50	
	"	1016	50	0	"	226 50	
	"	1015	50	0	"	226 50	
	"	1014	50	0	"	226 50	
	"	1013	50	0	"	226 50	
	"	1012	50	0	"	226 50	
	"	1011	50	0	"	226 50	
	"	1010	47	0	"	212 91	
<i>Av. du Pacifique</i>							
	"	995	47	0	"	212 91	
	"	994	50	0	"	226 50	
	"	993	50	0	"	226 50	
<i>Aréopates</i>							
			1091.6			4944 50	

P49/C5,40



St. Georges (suite)

NOMS DES PROPRIETAIRES	Nos. du Cadastre		Fronts des lots en mesures anglaises		Taux de la répartition par pied de front	Montant de la répartition pour chacun des lots ou parties de lots.	REMARQUES
	Nos. Primitifs	Nos. de Subd.	Pieds	Pouces			
<i>Répartis</i>			10	91 6		4944 50	
	11	992	50	0	<i>2.453</i>	226 50	
	11	991	50	0		226 50	
	11	990	50	0		226 50	
	11	989	50	0		226 50	
	11	988	50	0		226 50	
	11	987	50	0		226 50	
	11	986	50	0		226 50	
	11	985	84	0		289 92	
<i>Ruelle</i>							
<i>Chemin de fer C.P.R.</i>							
<i>Côté Ouest</i>							
<i>Ave. Atlantique</i>							
	11	151	70	0		317 10	
	11	982	50	0		226 50	
	11	981	50	0		226 50	
	11	980	50	0		226 50	
	11	979	50	0		226 50	
	11	978	50	0		226 50	
	11	977	50	0		226 50	
	11	976	50	0		226 50	
	11	975	50	0		226 50	
	11	974	50	0		226 50	
	11	973	50	0		226 50	
	11	972	50	0		226 50	
	11	971	50	0		226 50	
	11	970	50	0		226 50	
	11	969	50	0		226 50	
<i>Aréportés</i>			2275	60		10308.02	

P49/C5,40



St Georges (suite)

NOMS DES PROPRIETAIRES	Nos. du Cadastre		Fronts des lots en mesures anglaises		Taux de la répartition par pied de front	Montant de la répartition pour chacun des lots ou parties de lots.	REMARQUES
	Nos. Primitifs	Nos. de Subd.	Pieds	Pouces			
<i>Reputz</i>			<i>2275.00</i>			<i>10308.02</i>	
	<i>11</i>	<i>968</i>	<i>50</i>	<i>0</i>	<i>4.53</i>	<i>22650</i>	
	<i>11</i>	<i>967</i>	<i>50</i>	<i>0</i>		<i>22650</i>	
	<i>11</i>	<i>966</i>	<i>50</i>	<i>0</i>		<i>22650</i>	
	<i>11</i>	<i>965</i>	<i>47</i>	<i>0</i>		<i>21291</i>	
<i>Ave du Pacifique</i>							
	<i>11</i>	<i>963</i>	<i>47</i>	<i>0</i>		<i>21291</i>	
	<i>11</i>	<i>962</i>	<i>50</i>	<i>0</i>		<i>22650</i>	
	<i>11</i>	<i>961</i>	<i>50</i>	<i>0</i>		<i>22650</i>	
	<i>11</i>	<i>960</i>	<i>50</i>	<i>0</i>		<i>22650</i>	
	<i>11</i>	<i>959</i>	<i>50</i>	<i>0</i>		<i>22650</i>	
	<i>11</i>	<i>958</i>	<i>50</i>	<i>0</i>		<i>22650</i>	
	<i>11</i>	<i>957</i>	<i>50</i>	<i>0</i>		<i>22650</i>	
	<i>11</i>	<i>956</i>	<i>50</i>	<i>0</i>		<i>22650</i>	
	<i>11</i>	<i>955</i>	<i>50</i>	<i>0</i>		<i>22650</i>	
	<i>11</i>	<i>954</i>	<i>93</i>	<i>6</i>		<i>41903</i>	
<i>Ruelle Chemin du feu C.P.R. Potaux</i>			<i>3012.0</i>			<i>19644.37</i>	

Montreal, le 23 juin 1909

(Signé)

J. Gaudet

Ingénieur de la Ville de Louis

Reparé par

VILLE DE St Louis

COMTE D'HOCHELAGA, P. Q.

RÉPARTITION DU COÛT DES ÉGOUTS DE LA VILLE.

fait en système de pompage exclusivement

RUE St Georges *(de l'ave Atlantique à Chemin de fer C.P.R.)*

Répartition du coût de l'égout en de , de dimensions intérieures, suivant REGLEMENTS Municipaux en vigueur.

NOMS DES PROPRIETAIRES	Nos. du Cadastre		Fronts des lots en mesures anglaises		Taux de la répartition par pied de front	Montant de la répartition pour chacun des lots ou parties de lots.	REMARQUES
	Nos. Primitifs	Nos. de Subd.	Pieds	Pouces			
<i>Côté Est Ave Atlantique</i>	12-25	153	47	6	<i>\$ 0.52</i>	<i>\$ 24.70</i>	
	11	1033	50	0	"	182.00	
	11	1020	50	0	"	26.00	
	11	1019	50	0	"	26.00	
	11	1018	50	0	"	26.00	
	11	1017	50	0	"	26.00	
	11	1016	50	0	"	26.00	
	11	1015	50	0	"	26.00	
	11	1014	50	0	"	26.00	
	11	1013	50	0	"	26.00	
	11	1012	50	0	"	26.00	
	11	1011	50	0	"	26.00	
	11	1010	47	0	"	24.44	
	<i>Ave du Pacifique</i>	11	995	47	0	"	24.44
11		994	50	0	"	26.00	
11		993	50	0	"	26.00	
<i>A Reporter</i>			1091	6		<i>\$ 567.58</i>	

P49/C5,40



St Georges suite

NOMS DES PROPRIETAIRES	Nos. du Cadastre		Fronts des lots en mesures anglaises		Taux de la répartition par pied de front	Montant de la répartition pour chacun des lots ou parties de lots.		REMARQUES
	Nos. Primitifs	Nos. de Subd.	Pieds	Pouces				
<i>Repontz</i>			1091	6	\$ 0.52	\$ 567	58	
	11	992	50	0	"	26	00	
	11	991	50	0	"	26	00	
	11	990	50	0	"	26	00	
	11	989	50	0	"	26	00	
	11	988	50	0	"	26	00	
	11	987	50	0	"	26	00	
	11	986	50	0	"	26	00	
	11	985	64	0	"	33	28	
<i>Ruelle</i>								
<i>Chemin de fer C.P.R.</i>								
<i>Côté Ouest</i>								
<i>Ave. Atlantique</i>								
	11	151	70	0	"	36	40	
	11	982	50	0	"	26	00	
	11	981	50	0	"	26	00	
	11	980	50	0	"	26	00	
	11	979	50	0	"	26	00	
	11	978	50	0	"	26	00	
	11	977	50	0	"	26	00	
	11	976	50	0	"	26	00	
	11	975	50	0	"	26	00	
	11	974	50	0	"	26	00	
	11	973	50	0	"	26	00	
	11	972	50	0	"	26	00	
	11	971	50	0	"	26	00	
	11	970	50	0	"	26	00	
	11	969	50	0	"	26	00	
<i>Arrepenter</i>			2275	6		\$ 1183	26	

P49/C5,40



23

St. Georges (Suite)

NOMS DES PROPRIETAIRES	Nos. du Cadastre		Fronts des lots en mesures anglaises		Taux de la répartition par pied de front	Montant de la répartition pour chacun des lots ou parties de lots.	REMARQUES
	Nos. Primitifs	Nos. de Subd.	Pieds	Pouces			
<i>Reports</i>			2275	6	0.52	1183 26	
	11	968	50	0	"	26 00	
	11	967	50	0	"	26 00	
	11	966	50	0	"	26 00	
	11	965	47	0	"	24 44	
<i>Avon Pacifique</i>							
	11	963	47	0	"	24 44	
	11	962	50	0	"	26 00	
	11	961	50	0	"	26 00	
	11	960	50	0	"	26 00	
	11	959	50	0	"	26 00	
	11	958	50	0	"	26 00	
	11	957	50	0	"	26 00	
	11	956	50	0	"	26 00	
	11	955	50	0	"	26 00	
	11	954	92	6	"	48 10	
<i>Ruelle Chemin de fer C.P.R.</i>							
<i>Totaux</i>			<u>3012</u>	<u>0</u>		<u>1566 24</u>	

Montreal le 23 juin 1909

Preparé par:
[Signature]
Ingénieur de la Ville de Louis

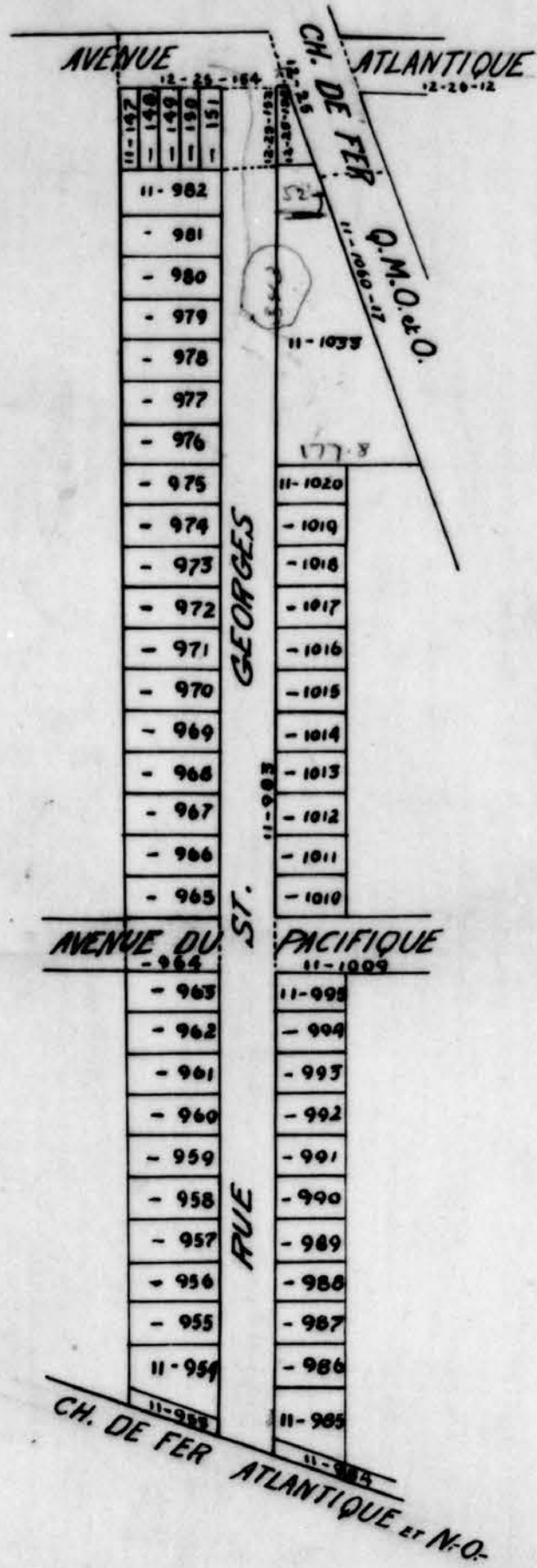

Handwritten calculations:

$$\begin{array}{r} 50 \\ 110 \\ \hline 52 \\ 60 \end{array}$$

$$\begin{array}{r} 50 \\ 40 \end{array}$$

$$\begin{array}{r} 110 \\ 52 \\ \hline 60 \end{array}$$

P49/C5,40



Copie du Bureau

VILLE DE St Louis

COMTE D'HOCHELAGA, P. Q.

RÉPARTITION DU COÛT DES ÉGOUTS DE LA VILLE.

À l'exclusion des coûts du système de pompage

RUE Mance (de Rue Atlantique à Chemin de fer C.P.R.)

Répartition du coût de l'égout en 1 ligne de 3' 2", de dimensions intérieures, suivant REGLEMENTS Municipaux en vigueur.

NOMS DES PROPRIETAIRES	Nos. du Cadastre		Fronts des lots en mesures anglaises		Taux de la répartition par pied de front	Montant de la répartition pour chacun des lots ou parties de lots.	REMARQUES
	Nos. Primitifs	Nos. de Subd.	Pieds	Pouces			
<i>Côté Est</i>							
<i>Rue des Atlantiques</i>							
	12-25	144	50	0	4.53	244 62	
	12-25	143	50	0	"	226 50	
	12-25	142	50	0	"	226 50	
	12-25	141	50	0	"	226 50	
	12-25	140	50	0	"	226 50	
	12-25	139	50	0	"	226 50	
	12-25	138	50	0	"	226 50	
	12-25	137	50	0	"	226 50	
	12-25	136	50	0	"	226 50	
	12-25	135	50	0	"	226 50	
	12-25	134	50	0	"	226 50	
	12-25	133	50	0	"	226 50	
	12-25	132	50	0	"	226 50	
	12-25	131	50	0	"	226 50	
	12-25	130	50	0	"	226 50	
	12-25	129	50	0	"	226 50	
	12-25	128	50	0	"	226 50	
<i>à Reporter</i>			854	0		3862 62	

Monce (suite)

NOMS DES PROPRIETAIRES	Nos. du Cadastre		Fronts des lots en mesures anglaises		Taux de la répartition par pied de front	Montant de la répartition pour chacun des lots ou parties de lots.	REMARQUES
	Nos. Primitifs	Nos. de Subd.	Pieds	Pouces			
<i>Repats.</i>			894	0	<i>4 53</i>	3868 62	
	12-25	127	50	0	"	226 50	
	12-25	126	50	0	"	226 50	
<i>Av. du Pacifique</i>							
	12-25	124	50	0	"	226 50	
	12-25	123	50	0	"	226 50	
	12-25	122	50	0	"	226 50	
	12-25	121	50	0	"	226 50	
	12-25	120	50	0	"	226 50	
	12-25	119	50	0	"	226 50	
	12-25	118	50	0	"	226 50	
	12-25	117	50	0	"	226 50	
	12-25	116	50	0	"	226 50	
	12-25	115	41	0	"	185 73	
<i>Chemin de fer C.P.R.</i>							
<i>Côté Ouest</i>							
<i>Av. Atlantique</i>							
	12-25	113	54	0	"	244 62	
	12-25	111	50	0	"	226 50	
	12-25	110	50	0	"	226 50	
	12-25	109	50	0	"	226 50	
	12-25	108	50	0	"	226 50	
	12-25	107	50	0	"	226 50	
	12-25	106	50	0	"	226 50	
	12-25	105	50	0	"	226 50	
	12-25	104	50	0	"	226 50	
	12-25	103	50	0	"	226 50	
	12-25	102	50	0	"	226 50	
<i>ArReportés</i>			1999	0		9055 47	

P49/C5,40

5 6

1 2 3 4 5 6 7 8

Mance (suite)

NOMS DES PROPRIETAIRES	Nos. du Cadastre		Fronts des lots en mesures anglaises		Taux de la répartition par pied de front	Montant de la répartition pour chacun des lots ou parties de lots.	REMARQUES
	Nos. Primitifs	Nos. de Subd.	Pieds	Pouces			
<i>Repatz</i>			1999	0	<i>453</i>	9055 47	
	12-25	101	50	0	"	226 50	
	12-25	100	50	0	"	226 50	
	12-25	99	50	0	"	226 50	
	12-25	98	50	0	"	226 50	
	12-25	97	50	0	"	226 50	
	12-25	96	50	0	"	226 50	
	12-25	95	50	0	"	226 50	
	12-25	94	50	0	"	226 50	
<i>Av. du Pacifique</i>							
	12-25	71	50	0	"	226 50	
	12-25	70	50	0	"	226 50	
	12-25	69	50	0	"	226 50	
	12-25	68	50	0	"	226 50	
	12-25	67	50	0	"	226 50	
	12-25	66	50	0	"	226 50	
	12-25	65	50	0	"	226 50	
	12-25	64	99	0	"	448 47	
<i>Ruelle Chemin de fer C.P.R. Tobac</i>			<u>2848</u>	<u>0</u>		<u>12901 44</u>	
<i>Montreal le jour 1909</i>							
					<i>Preparé par</i>		
					<i>Ingénieur de la Ville St Louis.</i>		

P49/C5,40



VILLE DE - St Louis

COMTE D'HOCHELAGA, P. Q.

RÉPARTITION DU COÛT DES ÉGOUTS DE LA VILLE.

Compte sur système de pompage exclusivement

RUE Mance (de Ave. Atlantique à Chemin de fer C.P.)

Répartition du coût de l'égout en _____ de _____, de dimensions intérieures, suivant REGLEMENTS Municipaux en vigueur.

NOMS DES PROPRIETAIRES	Nos. du Cadastre		Fronts des lots en mesures anglaises		Taux de la répartition par pied de front	Montant de la répartition pour chacun des lots ou parties de lots.	REMARQUES
	Nos. Primitifs	Nos. de Subd.	Pieds	Pouces			
<i>Côté Est Ave. Atlantique</i>	12-25	144	54	0	<i>0.52</i>	28 08	
	12-25	143	50	0	"	26 00	
	12-25	142	50	0	"	26 00	
	12-25	141	50	0	"	26 00	
	12-25	140	50	0	"	26 00	
	12-25	139	50	0	"	26 00	
	12-25	138	50	0	"	26 00	
	12-25	137	50	0	"	26 00	
	12-25	136	50	0	"	26 00	
	12-25	135	50	0	"	26 00	
	12-25	134	50	0	"	26 00	
	12-25	133	50	0	"	26 00	
	12-25	132	50	0	"	26 00	
	12-25	131	50	0	"	26 00	
	12-25	130	50	0	"	26 00	
12-25	129	50	0	"	26 00		
12-25	128	50	0	"	26 00		
<i>A Reporter</i>			854	0		<i>2144 08</i>	

Marcel (Suite)

NOMS DES PROPRIETAIRES	Nos. du Cadastre		Fronts des lots en mesures anglaises		Taux de la répartition par pied de front	Montant de la répartition pour chacun des lots ou parties de lots.	REMARQUES
	Nos. Primitifs	Nos. de Subd.	Pieds	Pouces			
<i>Reparts.</i>			<i>857</i>	<i>0</i>	<i>0.52</i>	<i>444 08</i>	
	<i>12-25</i>	<i>127</i>	<i>50</i>	<i>0</i>	"	<i>26 00</i>	
	<i>12-25</i>	<i>126</i>	<i>50</i>	<i>0</i>	"	<i>26 00</i>	
<i>Ave. du Pacifique</i>							
	<i>12-25</i>	<i>125</i>	<i>50</i>	<i>0</i>	"	<i>26 00</i>	
	<i>12-25</i>	<i>124</i>	<i>50</i>	<i>0</i>	"	<i>26 00</i>	
	<i>12-25</i>	<i>123</i>	<i>50</i>	<i>0</i>	"	<i>26 00</i>	
	<i>12-25</i>	<i>122</i>	<i>50</i>	<i>0</i>	"	<i>26 00</i>	
	<i>12-25</i>	<i>121</i>	<i>50</i>	<i>0</i>	"	<i>26 00</i>	
	<i>12-25</i>	<i>120</i>	<i>50</i>	<i>0</i>	"	<i>26 00</i>	
	<i>12-25</i>	<i>119</i>	<i>50</i>	<i>0</i>	"	<i>26 00</i>	
	<i>12-25</i>	<i>118</i>	<i>50</i>	<i>0</i>	"	<i>26 00</i>	
	<i>12-25</i>	<i>117</i>	<i>50</i>	<i>0</i>	"	<i>26 00</i>	
	<i>12-25</i>	<i>116</i>	<i>50</i>	<i>0</i>	"	<i>26 00</i>	
	<i>12-25</i>	<i>115</i>	<i>41</i>	<i>0</i>	"	<i>21 32</i>	
<i>Chemin de fer BPR</i>							
<i>Côte Ouest</i>							
<i>Ave. Atlantique</i>							
	<i>12-25</i>	<i>113</i>	<i>54</i>	<i>0</i>	"	<i>28 08</i>	
	<i>12-25</i>	<i>111</i>	<i>50</i>	<i>0</i>	"	<i>26 00</i>	
	<i>12-25</i>	<i>110</i>	<i>50</i>	<i>0</i>	"	<i>26 00</i>	
	<i>12-25</i>	<i>109</i>	<i>50</i>	<i>0</i>	"	<i>26 00</i>	
	<i>12-25</i>	<i>108</i>	<i>50</i>	<i>0</i>	"	<i>26 00</i>	
	<i>12-25</i>	<i>107</i>	<i>50</i>	<i>0</i>	"	<i>26 00</i>	
	<i>12-25</i>	<i>106</i>	<i>50</i>	<i>0</i>	"	<i>26 00</i>	
	<i>12-25</i>	<i>105</i>	<i>50</i>	<i>0</i>	"	<i>26 00</i>	
	<i>12-25</i>	<i>104</i>	<i>50</i>	<i>0</i>	"	<i>26 00</i>	
	<i>12-25</i>	<i>103</i>	<i>50</i>	<i>0</i>	"	<i>26 00</i>	
	<i>12-25</i>	<i>102</i>	<i>50</i>	<i>0</i>	"	<i>26 00</i>	
<i>ARéparties</i>			<i>1499</i>	<i>0</i>		<i>1039 48</i>	

P49/C5,40



Montréal (Suite)

NOMS DES PROPRIETAIRES	Nos. du Cadastre		Fronts des lots en mesures anglaises		Taux de la répartition par pied de front	Montant de la répartition pour chacun des lots ou parties de lots.	REMARQUES
	Nos. Primitifs	Nos. de Subd.	Pieds	Pouces			
<i>Repata</i>			1999	0	<i>0.52</i>	<i>1039 48</i>	
	12-25	101	50	0	"	76 00	
	12-25	100	50	0	"	76 00	
	12-25	99	50	0	"	76 00	
	12-25	98	50	0	"	76 00	
	12-25	97	50	0	"	76 00	
	12-25	96	50	0	"	76 00	
	12-25	95	50	0	"	76 00	
	12-25	94	50	0	"	76 00	
<i>Ave. du Pacifique</i>							
	12-25	71	50	0	"	76 00	
	12-25	70	50	0	"	76 00	
	12-25	69	50	0	"	76 00	
	12-25	68	50	0	"	76 00	
	12-25	67	50	0	"	76 00	
	12-25	66	50	0	"	76 00	
	12-25	65	50	0	"	76 00	
	12-25	64	99	0	"	57 48	
<i>Ruelle Chemin de fer C.P.R.</i>							
<i>Botana</i>			<u>2848</u>	<u>0</u>		<u>1480 96</u>	

Montréal le 23 juin 1909

*Préparé par
(signé) J.L.
Ingénieur de la Ville de Montréal*

AVENUE ATLANTIQUE

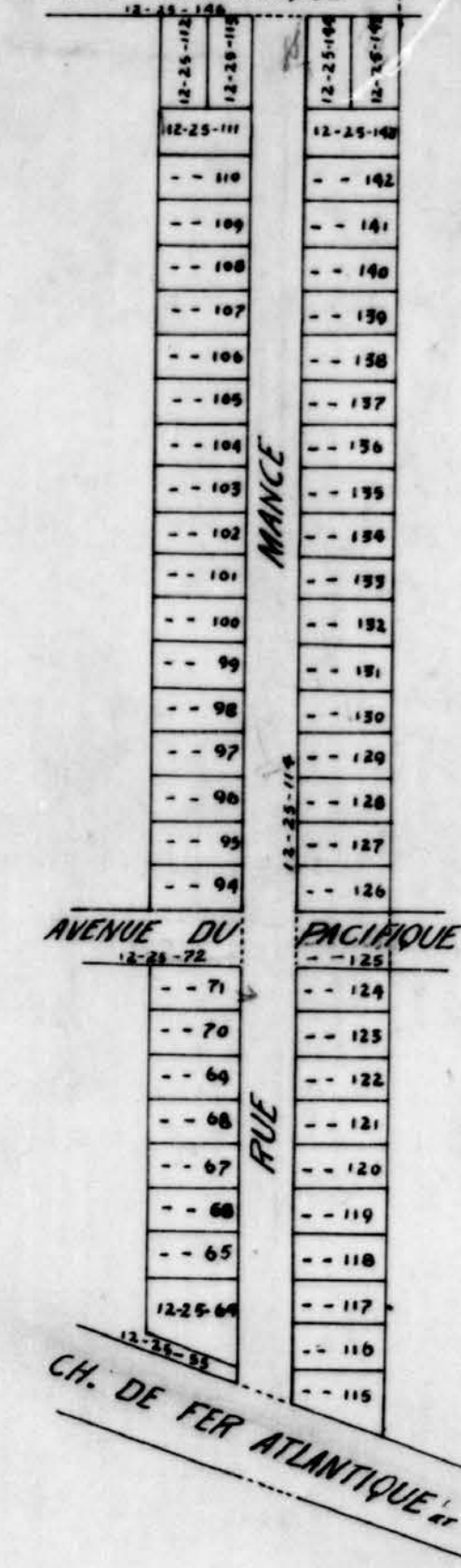

P49/C5,40



*repartitions
égouts - St Louis*

le 23 Juin 1909

A.F. Vincent, Ecr.,
Sec. Trésorier
Ville de St. Louis -

Cher Monsieur,

J'ai l'honneur de vous expédier présentement les répartitions d'égouts et remises re tuyau à eau etc, concernant la complétion des égouts suivants, savoir:

1 ^o .	RUE ESPLANADE (St. Georges) de Atlantique à C.P.R. - 530 2/3 verges,.....à	\$18.00	=	\$9552.00
2 ^o .	RUE MANCE, de Atlantique à C.P.R. 509 2/3 Vgs.,.....à	\$20.00	=	<u>10198.33</u>
	TOTAL,.....			\$19745.33

Et pour lequel montant j'ai remis à l'entrepreneur, ce jour,
le certificat No. 50 -

Bien à vous,

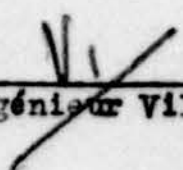

Ingénieur Ville de St. Louis -

WILLE DE

St Louis

COMTE D'HOCHELAGA, P. Q.

RÉPARTITION DU COÛT DES ÉGOUTS DE LA VILLE.

à l'exclusion du coût du système de pompage.

RUE *Mance* (de *Beaumont aux Limites*)

Répartition du coût de l'égout en *brique* de 3' x 2', de dimensions intérieures, suivant **REGLEMENTS Municipaux** en vigueur.

NOMS DES PROPRIETAIRES	Nos. du Cadastre		Fronts des lots en mesures anglaises		Taux de la répartition par pied de front	Montant de la répartition pour chacun des lots ou parties de lots.	REMARQUES
	Nos. Primitifs	Nos. de Subd.	Pieds	Pouces			
<i>Côté Est</i> <i>Rue Beaumont</i>	641-3	61	25	0	<i>14.53</i>	113 25	
	641-3	62	25	0	"	113 25	
	641-3	63	25	0	"	113 25	
	641-3	64	25	0	"	113 25	
	641-3	65	25	0	"	113 25	
	641-3	66	25	0	"	113 25	
	641-3	67	25	0	"	113 25	
	641-3	68	25	0	"	113 25	
	641-3	69	25	0	"	113 25	
	641-3	70	25	0	"	113 25	
	641-3	71	25	0	"	113 25	
	641-3	72	25	0	"	113 25	
	641-3	73	25	0	"	113 25	
	641-3	74	25	0	"	113 25	
	641-3	75	25	0	"	113 25	
	641-3	76	25	0	"	113 25	
	641-3	77	25	0	"	113 25	
<i>Repartir</i>			425	0		1925 25	

NOMS DES PROPRIETAIRES	Nos. du Cadastre		Fronts des lots en mesures anglaises		Taux de la répartition par pied de front	Montant de la répartition pour chacun des lots ou parties de lots.	REMARQUES
	Nos. Primitifs	Nos. de Subd.	Pieds	Pouces			
<i>Repatz</i>			425	0		1925 25	
	641-3	78	25	0	4 ⁵³	113 25	
	641-3	79	25	0	"	113 25	
<i>Ruelle Limites</i> <i>Cote ouest</i> <i>Ave Beaumont</i>	641-3	82	25	0	4 ⁵³	113 25	
	641-3	84	25	0	"	113 25	
	641-3	85	25	0	"	113 25	
	641-3	86	25	0	"	113 25	
	641-3	87	25	0	"	113 25	
	641-3	88	25	0	"	113 25	
	641-3	89	25	0	"	113 25	
	641-3	90	25	0	"	113 25	
	641-3	91	25	0	"	113 25	
	641-3	92	25	0	"	113 25	
	641-3	93	25	0	"	113 25	
	641-3	94	25	0	"	113 25	
	641-3	95	25	0	"	113 25	
	641-3	96	25	0	"	113 25	
	641-3	97	25	0	"	113 25	
	641-3	98	25	0	"	113 25	
	641-3	99	25	0	"	113 25	
	641-3	100	25	0	"	113 25	
	641-3	101	25	0	"	113 25	
	<i>Ruelle Limites</i> <i>Notaux</i>			450	0		4303 50
<i>Montreal Juillet 1899</i>							<i>Ingénieur de la Ville St Louis</i>

P49/C5,40



VILLE DE

St Louis

COMTE D'HOCHELAGA, P. Q.

RÉPARTITION DU COÛT DES ÉGOUTS DE LA VILLE.

Coût du système de pompage exclusivement

RUE

Mauve

(de

Beaumont aux Limites)

Répartition du coût de l'égout en *brique* de 3' x 2', de dimensions intérieures, suivant REGLEMENTS Municipaux en vigueur.

NOMS DES PROPRIETAIRES	Nos. du Cadastre		Fronts des lots en mesures anglaises		Taux de la répartition par pied de front	Montant de la répartition pour chacun des lots ou parties de lots.	REMARQUES
	Nos. Primitifs	Nos. de Subd.	Pieds	Pouces			
<i>Côté Est</i> <i>Ave. Beaumont</i>	641-3	61	25	0	0 ⁵²	13 00	
	641-3	62	25	0	"	13 00	
	641-3	63	25	0	"	13 00	
	641-3	64	25	0	"	13 00	
	641-3	65	25	0	"	13 00	
	641-3	66	25	0	"	13 00	
	641-3	67	25	0	"	13 00	
	641-3	68	25	0	"	13 00	
	641-3	69	25	0	"	13 00	
	641-3	70	25	0	"	13 00	
	641-3	71	25	0	"	13 00	
	641-3	72	25	0	"	13 00	
	641-3	73	25	0	"	13 00	
	641-3	74	25	0	"	13 00	
	641-3	75	25	0	"	13 00	
	641-3	76	25	0	"	13 00	
	641-3	77	25	0	"	13 00	
<i>@Repaten</i>			425	0		221 00	

P49/C5,40

1 2 3 4 5 6 7 8

NOMS DES PROPRIETAIRES	Nos. du Cadastre		Fronts des lots en mesures anglaises		Taux de la répartition par pied de front	Montant de la répartition pour chacun des lots ou parties de lots.	REMARQUES	
	Nos. Primitifs	Nos. de Subd.	Pieds	Pouces				
<i>Repetz</i>			425	0		221 00		
	641-3	78	25	0	0 ⁵²	13 00		
	641-3	79	25	0	"	13 00		
<i>Ruelle Limites</i> <i>Côte Ouest</i> <i>Ave Beaumont</i>	641-3	83	25	0	0 ⁵²	13 00		
	641-3	84	25	0	"	13 00		
	641-3	85	25	0	"	13 00		
	641-3	86	25	0	"	13 00		
	641-3	87	25	0	"	13 00		
	641-3	88	25	0	"	13 00		
	641-3	89	25	0	"	13 00		
	641-3	90	25	0	"	13 00		
	641-3	91	25	0	"	13 00		
	641-3	92	25	0	"	13 00		
	641-3	93	25	0	"	13 00		
	641-3	94	25	0	"	13 00		
	641-3	95	25	0	"	13 00		
	641-3	96	25	0	"	13 00		
	641-3	97	25	0	"	13 00		
	641-3	98	25	0	"	13 00		
	641-3	99	25	0	"	13 00		
	641-3	100	25	0	"	13 00		
	641-3	101	25	0	"	13 00		
	<i>Ruelle Limites</i> <i>Montreal</i>			450	0		494 00	<i>Preparé par</i> <i>V.</i> <i>Ingénieur de la Ville de Montréal</i>

641-3-101	641-3-79
-- 100	-- 76
-- 99	-- 77
-- 98	-- 76
-- 97	-- 78
-- 96	-- 74
-- 95	-- 73
-- 94	-- 72
-- 93	-- 71
-- 92	-- 70
-- 91	-- 69
-- 90	-- 68
-- 89	-- 67
-- 88	-- 66
-- 87	-- 65
-- 86	-- 64
-- 85	-- 63
-- 84	-- 62
641-3-83	641-3-61

AVE. BEAUMONT

P49/C5,40



Ville St. Louis 6 juillet 1954

Contrat Breston 1955

Fout construit
Rue Mance
de Beaumont aux limites Nord

5/2'

170²/₃ sq. S'ignat Complet

@ 15⁰⁰

* 2560 ⁰⁰

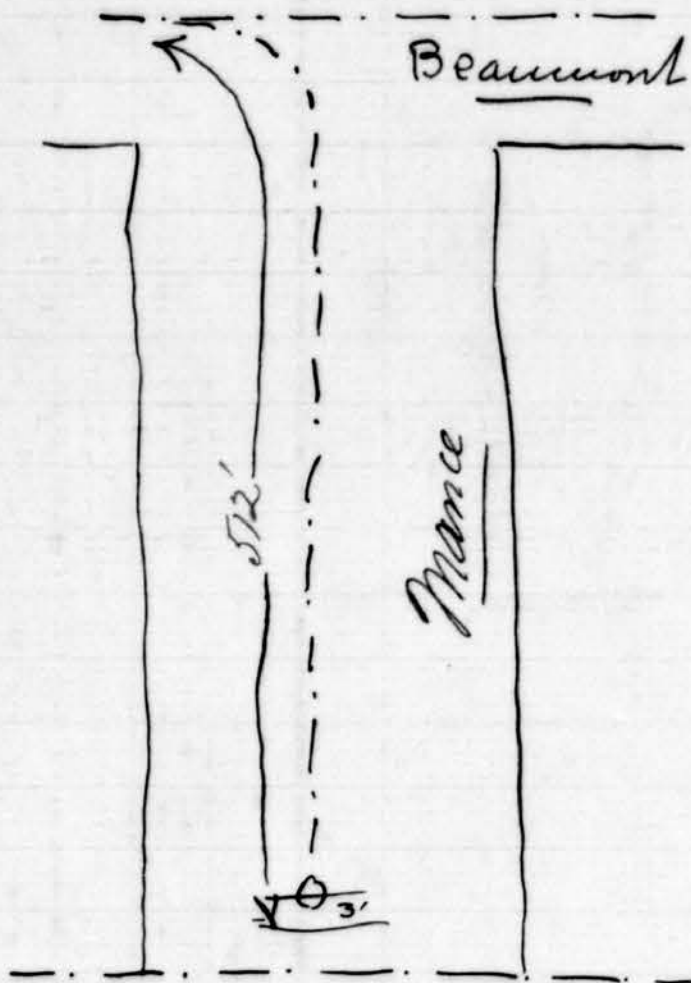

Copie du Bureau

VILLE DE St. Louis

COMTE D'HOCHELAGA, P. Q.

RÉPARTITION DU COÛT DES ÉGOUTS DE LA VILLE.

- Al'clusion du coût du système de pompage -

RUE Esplanade (de Atlantique au collecteur)

Répartition du coût de l'égout en Brique de 3' x 2', de dimensions intérieures, suivant REGLEMENTS Municipaux en vigueur.

NOMS DES PROPRIETAIRES	Nos. du Cadastre		Fronts des lots en mesures anglaises		Taux de la répartition par pied de front	Montant de la répartition pour chacun des lots ou parties de lots.	REMARQUES
	Nos. Primitifs	Nos. de Subd.	Pieds	Pouces			
<u>Cote Est</u>							
<u>Rue. Atlantique</u>	12-75-158		12-75	140 0	* 4.53 *	181.20	
<u>Chemin de fer C.P.R.</u>	641-2-156		140 0	140 0	"		
<u>Ruelle</u>	641-2-60		25	0	"	113.25	
	"	61	25	0	"	113.25	
	"	63	50	0	"	226.50	
	"	64	25	0	"	385.05	
<u>Chemin de fer C.P.R.</u>	-	-	98	0	"	443.94	<u>Chemin de fer</u>
<u>Cote Ouest</u>							
<u>Rue. Atlantique</u>	12-75-161		40	0	"	181.50	
	641-2-54				"		
<u>Ruelle</u>	641-2-45		25	0	"	113.25	
	"	44	25	0	"	113.25	
	"	43	25	0	"	113.25	
<u>@ Reporter</u>			438	0		* 1984.14	

Eplanade (suite)

NOMS DES PROPRIETAIRES	Nos. du Cadastre		Fronts des lots en mesures anglaises		Taux de la répartition par pied de front	Montant de la répartition pour chacun des lots ou parties de lots.	REMARQUES
	Nos. Primitifs	Nos. de Subd.	Pieds	Pouces			
<i>Reports</i>			438	0		*1984.14	
	621-2	42	25	0	403	113.25	
	"	41	25	0	"	113.25	
	"	40	25	0	"	113.25	
	"	39	25	0	"	113.25	
	"	38	25	0	"	113.25	
	"	37	25	0	"	113.25	
	"	36	25	0	"	113.25	
	"	35	25	0	"	113.25	
<i>Ruelle</i>							
<i>Totaux</i>			638	0		*2890.14	

Montreal, Juillet 1909

Preparé par:

Superieur des Vices de St. Louis

VILLE DE St Louis

COMTE D'HOCHELAGA, P. Q.

RÉPARTITION DU COÛT DES ÉGOUTS DE LA VILLE.

Coût du système de pompage exclusivement

RUE Esplanade (de Atlantique au Collecteur)

Répartition du coût de l'égout en Briques de 2'2", de dimensions intérieures, suivant REGLEMENTS Municipaux en vigueur.

NOMS DES PROPRIETAIRES	Nos. du Cadastre		Fronts des lots en mesures anglaises		Taux de la répartition par pied de front	Montant de la répartition pour chacun des lots ou parties de lots.	REMARQUES
	Nos. Primitifs	Nos. de Subd.	Pieds	Pouces			
<u>Côté Est</u>							
<u>Ave. Atlantique</u>	12-25	158			0.62		
<u>Ruelle</u>	641-2	56	40	0	0.52	20 80	
	641-2	60	25	0	0.52	13 00	
	"	61	25	0	0.52	13 00	
	"	62	50	0	0.52	26 00	
	"	64	86	0	0.52	44 70	
<u>Chemin de fer C.P.R.</u>			98	0	0.52	50 96	
<u>Côté Ouest</u>							
<u>Ave Atlantique</u>	12-25	161	40	0	0.52	20 80	
	641-2	54					
<u>Ruelle</u>	641-2	45	25	0	0.52	13 00	
	"	44	25	0	0.52	13 00	
	"	43	25	0	0.52	13 00	
<u>Répartie</u>			438	0		227 76	

Esplanade (suite)

NOMS DES PROPRIETAIRES	Nos. du Cadastre		Fronts des lots en mesures anglaises		Taux de la répartition par pied de front	Montant de la répartition pour chacun des lots ou parties de lots.	REMARQUES
	Nos. Primitifs	Nos. de Subd.	Pieds	Pouces			
<i>Repato</i>			438	0	\$	\$ 227 76	
	641.2	42	25	0	0 ⁵²	13 00	
	"	41	25	0	0 ⁵²	13 00	
	"	40	25	0	0 ⁵²	13 00	
	"	39	25	0	0 ⁵²	13 00	
	"	38	25	0	0 ⁵²	13 00	
	"	37	25	0	0 ⁵²	13 00	
	"	36	25	0	0 ⁵²	13 00	
	"	35	25	0	0 ⁵²	13 00	
<i>Quelle</i>							
<i>Tobias</i>			438	0		\$ 331 76	

Montreal, Juillet 1909

V.

Ingénieur de la Ville de Montréal



P49/C5,40



Ville St. Louis 6 Juillet 109.

Contrat Bastien 1905

Egout construit
Rue Esplanade
se Atlantique au collecteur

$\frac{142\frac{2}{3}}{3}$ mgs. d'ajust complet @ *18⁰⁰

*2568⁰⁰

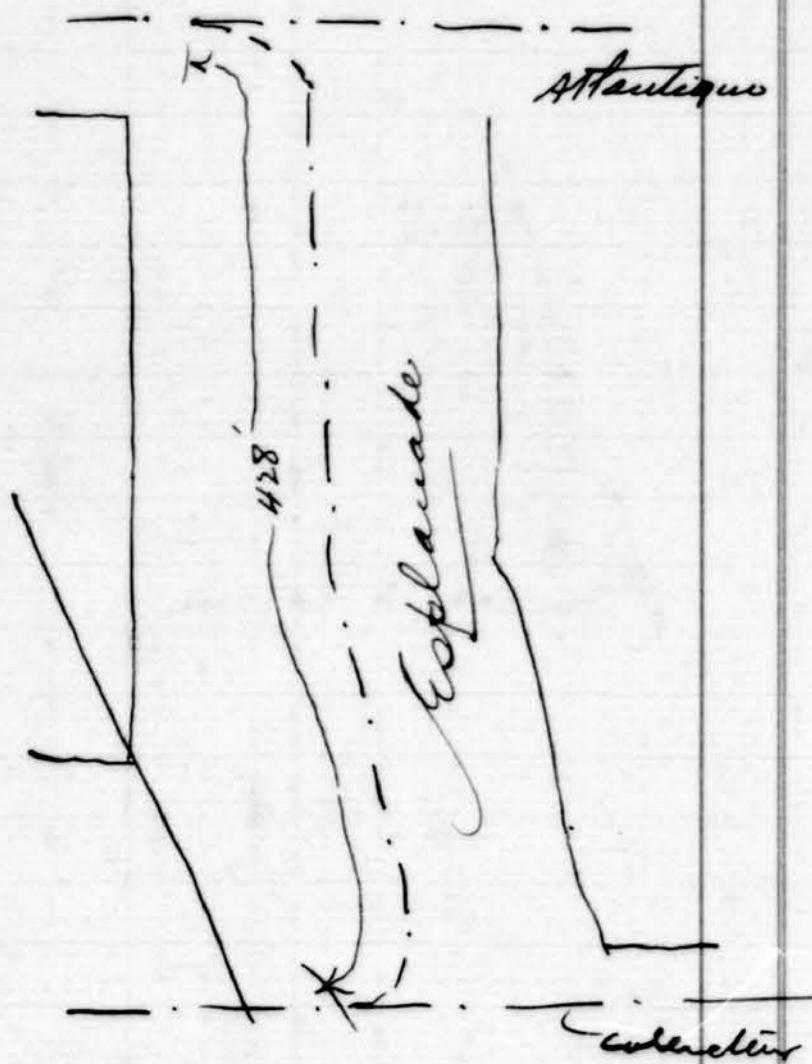

Copie du Bureau

VILLE DE Montréal

COMTE D'HOCHELAGA, P. Q.

RÉPARTITION DU COÛT DES ÉGOUTS DE LA VILLE.
À l'exclusion du coût du système de pompage -

RUE St. Urbain (de l'ave. Atlantique à l'ave. Beaumont)

Répartition du coût de l'égout en Brique 3' x 2', de dimensions intérieures, suivant REGLEMENTS Municipaux en vigueur.

NOMS DES PROPRIETAIRES	Nos. du Cadastre		Fronts des lots en mesures anglaises		Taux de la répartition par pied de front	Montant de la répartition pour chacun des lots ou parties de lots.	REMARQUES	
	Nos. Primitifs	Nos. de Subd.	Pieds	Pouces				
<u>Côté Est</u> <u>Ave. Atlantique</u>	12-26	1	26	7	4.53	120.41		
	12-26	2	25	0	"	113.25		
	12-26	3	25	0	"	113.25		
	12-26	4	25	0	"	113.25		
	12-26	4A	25	0	"	113.25		
	12-26	4B	25	0	"	113.25		
	12-26	4C	25	0	"	113.25		
	12-26	13	25	0	"	113.25		
	12-26	14	25	0	"	113.25		
	12-26	15	25	0	"	113.25		
	12-26	16	25	0	"	113.25		
	12-26	17	25	0	"	113.25		
	12-26	18	25	0	"	113.25		
	12-26	19	25	0	"	113.25		
	12-26	20	25	0	"	113.25		
	12-26	21	25	0	"	113.25		
	12-26	22	25	0	"	113.25		
	<u>@Reporter</u>			426	7		1932.41	

NOMS DES PROPRIETAIRES	Nos. du Cadastre		Fronts des lots en mesures anglaises		Taux de la répartition par pied de front	Montant de la répartition pour chacun des lots ou parties de lots.	REMARQUES
	Nos. Primitifs	Nos. de Subd.	Pieds	Pouces			
<i>Reporté</i>			426	7		1932.41	
	12-26	23	25	0	4 ⁵³	113.25	
	12-26	24	25	0	"	113.25	
	12-26	25	25	0	"	113.25	
	12-26	26	25	0	"	113.25	
	12-26	27	25	0	"	113.25	
	12-26	28	25	0	"	113.25	
	12-26	29	25	0	"	113.25	
	12-26	30	25	0	"	113.25	
<i>Av. Beaumont</i>							
<i>Côte-Ouest</i>							
	11-1067	2	22	0	4 ⁵³	99.66	
	11-1067	1	22	0	"	99.66	
<i>Ruelle</i>							
<i>Paroissien</i>			86	8	"	392.61	<i>Parc</i>
<i>Rue Atlantique</i>							
	12-26	32	45	8	4 ⁵³	206.89	
<i>Ruelle</i>							
	12-26	40	25	0	"	113.25	
	12-26	41	25	0	"	113.25	
	12-26	42	25	0	"	113.25	
	12-26	43	25	0	"	113.25	
	12-26	44	25	0	"	113.25	
	12-26	45	25	0	"	113.25	
	12-26	46	25	0	"	113.25	
	12-26	47	25	0	"	113.25	
	12-26	48	25	0	"	113.25	
	12-26	49	25	0	"	113.25	
	12-26	50	25	0	"	113.25	
	12-26	51	25	0	"	113.25	
<i>Reporté</i>			995	9		1102.11	
						1102.11	

NOMS DES PROPRIETAIRES	Nos. du Cadastre		Fronts des lots en mesures anglaises		Taux de la répartition par pied de front	Montant de la répartition pour chacun des lots ou parties de lots.	REMARQUES
	Nos. Primitifs	Nos. de Subd.	Pieds	Pouces			
<i>Reputz</i>			1102	11		11996.23	
			995	9		1509.98	
	12-26	52	25	0	4 ⁵³	113.25	
	12-26	53	25	0	"	113.25	
<i>Avenue Beaumont Tobias</i>			1045	9		1706.48	
			1152	11		5222.73	
<i>Montreal, Juillet 1909</i>							<i>Preparé par V. J. Legimeur de la Ville de Louis</i>

P49/C5,40



Copie du Bureau

VILLE DE St Louis

COMTE D'HOCHELAGA, P. Q.

RÉPARTITION DU COÛT DES ÉGOUTS DE LA VILLE.

fait du système de pompage exclusivement

RUE St Urbain *Arrière Atlantique* *Arrière Beauport*

Répartition du coût de l'égout en _____ de _____, de dimensions intérieures, suivant REGLEMENTS Municipaux en vigueur.

NOMS DES PROPRIÉTAIRES	Nos. du Cadastre		Fronts des lots en mesures anglaises		Taux de la répartition par pied de front	Montant de la répartition pour chacun des lots ou parties de lots.	REMARQUES
	Nos. Primitifs	Nos. de Subd.	Pieds	Pouces			
<i>Arrière Cote Est</i>							
<i>Arrière Atlantique</i>							
	12-26	1	26	7	0 ⁵²	13.82	
	12-26	2	25	0	"	13.00	
	12-26	3	25	0	"	13.00	
	12-26	4	25	0	"	13.00	
	12-26	4A	25	0	"	13.00	
	12-26	4B	25	0	"	13.00	
	12-26	4C	25	0	"	13.00	
	12-26	13	25	0	"	13.00	
	12-26	14	25	0	"	13.00	
	12-26	15	25	0	"	13.00	
	12-26	16	25	0	"	13.00	
	12-26	17	25	0	"	13.00	
	12-26	18	25	0	"	13.00	
	12-26	19	25	0	"	13.00	
	12-26	20	25	0	"	13.00	
	12-26	21	25	0	"	13.00	
	12-26	22	25	0	"	13.00	
<i>@ Repater</i>			426	7		221.82	

P49/C5,40

7 8

1 2 3 4 5 6 7 8

NOMS DES PROPRIETAIRES	Nos. du Cadastre		Fronts des lots en mesures anglaises		Taux de la répartition par pied de front	Montant de la répartition pour chacun des lots ou parties de lots.	REMARQUES
	Nos. Primitifs	Nos. de Subd.	Pieds	Pouces			
<i>Reporta</i>			426	7		221.82	
	12-26	23	25	0	0.52	13.00	
	12-26	24	25	0	"	13.00	
	12-26	25	25	0	"	13.00	
	12-26	26	25	0	"	13.00	
	12-26	27	25	0	"	13.00	
	12-26	28	25	0	"	13.00	
	12-26	29	25	0	"	13.00	
	12-26	30	25	0	"	13.00	
<i>Avenue Beaumont</i>							
<i>Côte Ouest</i>							
	11-1057	2	22	0	0.52	11.44	
	11-1057	1	22	0	"	11.44	
<i>Ruelle</i>							
<i>Paroissiale</i>	12-26	6	86	8		45.08	<i>Perc.</i>
<i>Avenue Atlantique</i>							
	12-26	32	45	8	0.52	23.75	
<i>Ruelle</i>							
	12-26	40	25	0	"	13.00	
	12-26	41	25	0	"	13.00	
	12-26	42	25	0	"	13.00	
	12-26	43	25	0	"	13.00	
	12-26	44	25	0	"	13.00	
	12-26	45	25	0	"	13.00	
	12-26	46	25	0	"	13.00	
	12-26	47	25	0	"	13.00	
	12-26	48	25	0	"	13.00	
	12-26	49	25	0	"	13.00	
	12-26	50	25	0	"	13.00	
	12-26	51	25	0	"	13.00	
<i>Reporta</i>			1102	11		573.53	<i>2</i>

NOMS DES PROPRIETAIRES	Nos. du Cadastre		Fronts des lots en mesures anglaises		Taux de la répartition par pied de front	Montant de la répartition pour chacun des lots ou parties de lots.	REMARQUES
	Nos. Primitifs	Nos. de Subd.	Pieds	Pouces			
<i>Repatoz</i>			1102	11		\$ 573 53	
	12-26	52	250		<i>0.02</i>	13 00	
	12-26	53	250		"	13 00	
<i>Avenue Beaumont Sobaux</i>			<hr/>			<hr/>	
			1152	11		\$ 599.53	
<i>Montreal, Juillet 1909</i>			<hr/>			<hr/>	

Preparé par
V. J.
Ingénieur de la Ville de Montréal

AVE. BEAUMONT

12-26-33	12-26-30
-- 92	-- 29
-- 91	-- 28
-- 90	-- 27
-- 89	-- 26
-- 88	-- 25
-- 87	-- 24
-- 86	-- 23
-- 85	-- 22
-- 84	-- 21
-- 83	-- 20
-- 82	-- 19
-- 81	-- 18
12-26-40	-- 17
	-- 16
	-- 15
	-- 14
	-- 13
	-- 12
	-- 11
	-- 10
	-- 9
	-- 8
	-- 7
	-- 6
	-- 5
	-- 4
	-- 3
	-- 2
	12-26-1

RUE ST. URBAIN

AVENUE ATLANTIQUE

12-26-6

12-26-7

AVENUE ATLANTIQUE

P49/C5,40



Vision St. Louis 6 juillet 1909

Contrat Bastien 1905

Egout Construct

Rue St. Urbain
de Beaumont à Atlantique

228 $\frac{2}{3}$ mps. de jant complet @ 20⁰⁰

4573 33

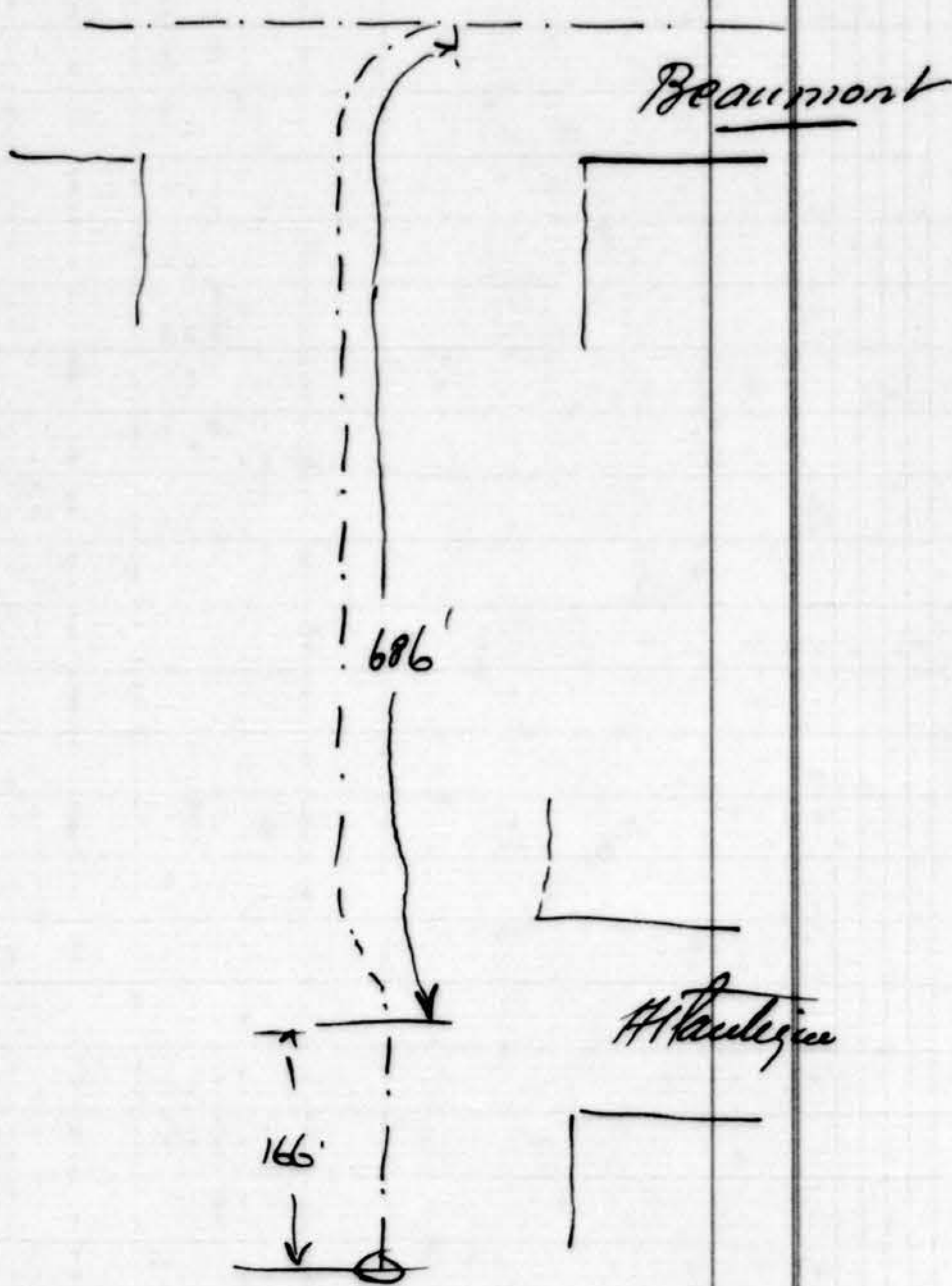

Copie du Bureau
VILLE DE

St. Louis

COMTE D'HOCHELAGA, P. Q.

RÉPARTITION DU COÛT DES ÉGOUTS DE LA VILLE.
Coût du système de pompage aduvement.

RUE *Beaumont* (de C.P.R. à limites Ouest de la ville)

Répartition du coût de l'égout en *de*, de dimensions intérieures, suivant REGLEMENTS Municipaux en vigueur.

NOMS DES PROPRIETAIRES	Nos. du Cadastre		Fronts des lots en mesures anglaises		Taux de la répartition par pied de front	Montant de la répartition pour chacun des lots ou parties de lots.	REMARQUES
	Nos. Primitifs	Nos. de Subd.	Pieds	Pouces			
<i>Côté Nord</i>							
<i>Chemin de fer C.P.R.</i>							
	641-3-	6	14	6	<i>052</i>	7.54	
<i>Rue Marie</i>	641-3-	83	45	0	"	23.40	
<i>Ruelle</i>	641-3-	103	45	0	"	23.40	
<i>Av. Du Parc</i>	641-3-	123	45	0	"	23.40	
<i>Ruelle</i>	641-3-	143	32	6	"	16.90	
<i>Rue Hutchison</i>	641-3-	163	32	6	"	16.90	
<i>Ruelle - Limite -</i>							
<i>Côté Sud</i>							
<i>Chemin de fer C.P.R.</i>	641-3-	59	26	0	"	13.52	
<i>Rapports</i>			240	6		125.06	

P49/C5,40

11 3

1 2 3 4 5 6 7 8

Beauport (suite)

NOMS DES PROPRIETAIRES	Nos. du Cadastre		Fronts des lots en mesures anglaises		Taux de la répartition par pied de front	Montant de la répartition pour chacun des lots ou parties de lots.	REMARQUES
	Nos. Primitifs	Nos. de Subd.	Pieds	Pouces			
Reports			240	06		\$ 175.06	
Ruelle	641-3	57	25	0	0.52	13.00	
Av. du Parc	641-3	56	42	6	.	22.10	
Ruelle	641-3	49	44	0	.	22.88	
Rue Hutchison	641-3-	36	44	0	.	22.88	
Ruelle.	641-3-	6	41	6	.	21.58	
Limites	641-3-	4	44	0	.	22.88	
Totaux			481	6		\$ 250.38	

Montreal, Juillet 1909

Préparé par:

V.
 Ingénieur de la Ville de St. Louis

Copie du Bureau

VILLE DE St. Louis

COMTE D'HOCHELAGA, P. Q.

RÉPARTITION DU COÛT DES ÉGOUTS DE LA VILLE.
À l'exclusion du coût du système de pompage

RUE Beaumont (de C.P.R. à 4 limites Nord de la Ville)

Répartition du coût de l'égout en Brigade 3'x2', de dimensions intérieures, suivant REGLEMENTS Municipaux en vigueur. —

NOMS DES PROPRIETAIRES	Nos. du Cadastre		Fronts des lots en mesures anglaises		Taux de la répartition par pied de front	Montant de la répartition pour chacun des lots ou parties de lots.	REMARQUES
	Nos. Primitifs	Nos. de Subd.	Pieds	Pouces			
<u>Côté Nord.</u>							
<u>Chemin de fer. C.P.R.</u>	641-3-	61	14	6	* 453	65.68	
<u>Rue France.</u>	641-3-	89	45	0	"	203.85	
<u>Ruelle.</u>	641-3-	103	45	0	"	203.85	
<u>Av. du Parc.</u>	641-3-	123	45	0	"	203.85	
<u>Ruelle.</u>	641-3-	143	32	6	"	147.22	
<u>Rue Hutchison</u>	641-3-	163	32	6	"	147.28	
<u>Ruelle - Limite -</u>							
<u>Côté Sud.</u>							
<u>Chemin de fer C.P.R.</u>	641-3-	59	26	0	"	117.78	
<u>@ Reporter</u>			240	.6		1089.46	

Beaumont (suite)

NOMS DES PROPRIETAIRES	Nos. du Cadastre		Fronts des lots en mesures anglaises		Taux de la répartition par pied de front	Montant de la répartition pour chacun des lots ou parties de lots.	REMARQUES
	Nos. Primitifs	Nos. de Subd.	Pieds	Pouces			
<u>Reports.</u>			240	6		\$ 1089.46	
<u>Ruelle</u>	641-3	58	25	0	* 4.53	\$ 113.25	
<u>Ave. du Parc.</u>	641-3	56	42	6	"	192.52	
<u>Ruelle.</u>	641-3	49	44	0	"	199.32	
<u>Rue Hutchison</u>	641-3	36	44	0	"	199.32	
<u>Ruelle.</u>	641-3	6	41	6	"	188.00	
<u>Limites</u>	641-3	4	44	0	"	199.32	
<u>Totaux</u>			<u>481</u>	<u>6</u>		<u>\$ 2181.19</u>	

Montreal, Juillet 1909

V.
 Préparé par:
Ingénieur de la Ville de St. Louis

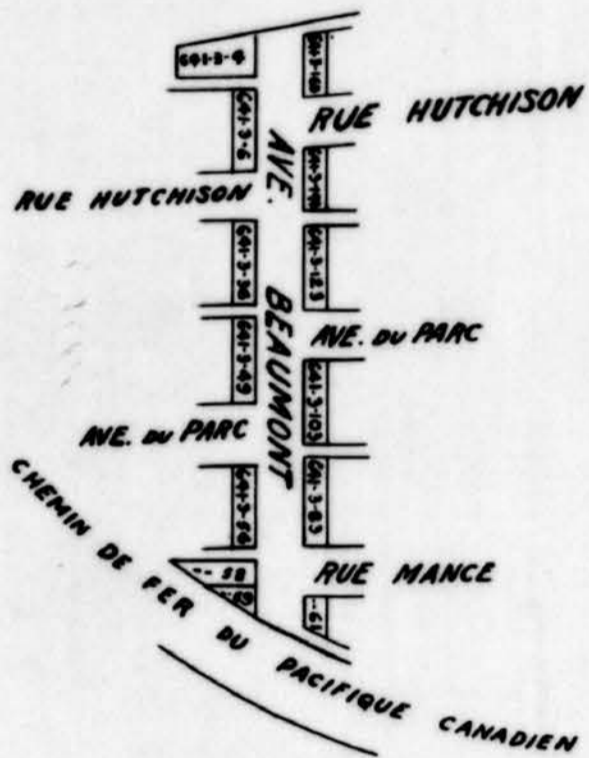

P49/C5,40



Ville de St. Louis 6 juillet 1909

Contrat Bastien 1405

Egout Construct

Rue Beaumont

de traverse (2^e) de C.P.R. au flanc
ouest de la ville

601 200 $\frac{1}{3}$ sq de joint complet @ 20⁰⁰

* 4006. 67

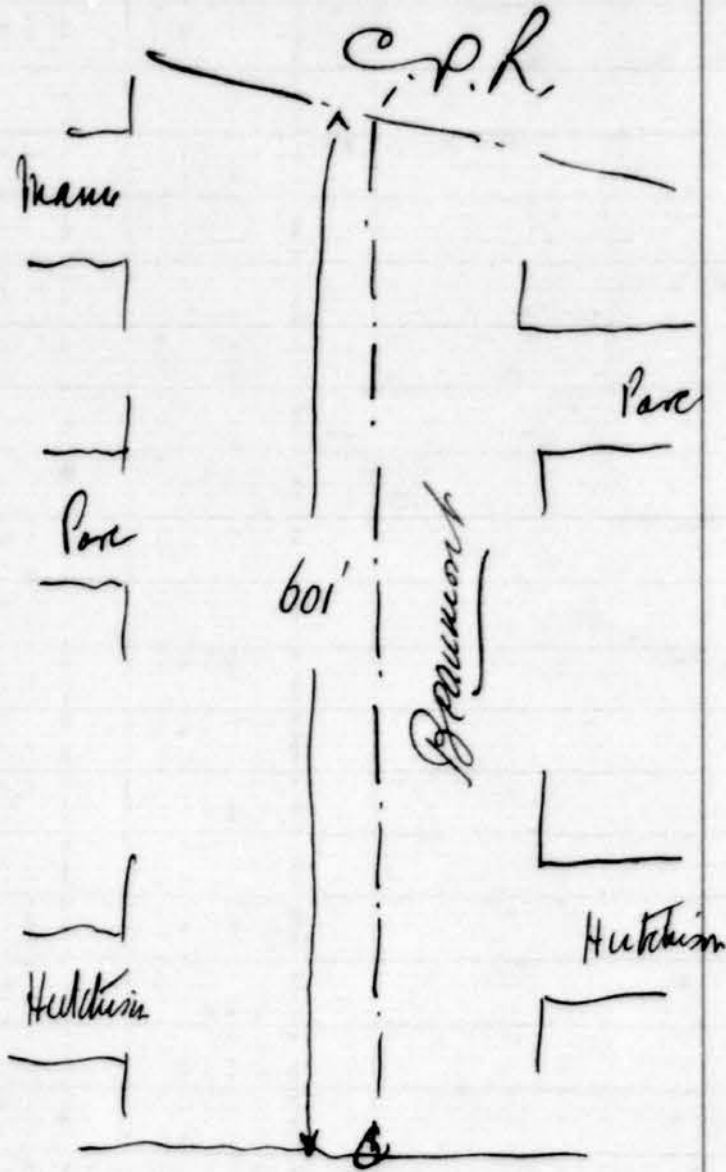

*Reçu au Bureau
le 6 juillet 1909
As. Tr. M.*

le 6 Juillet 1909

A.F. Vincent, Ecr.,
Sec. Tres.
Ville de Saint-Louis

Cher Monsieur,

J'ai l'honneur de vous transmettre les documents qui concernent les répartitions des égouts que l'entrepreneur Bastien vient de parfaire suivant contrat, savoir:

1^o. RUE BEAUMONT, de C.P.R'y. (ligne d'Outremont) à aller à limites ouest de la Ville -

2^o. RUE MANCE, de Beaumont à aller aux limites nord de la Ville -

3^o. RUE ESPLANADE, de la rue Atlantique à aller au Collecteur de rue Beaumont prolongé.

4^o. RUE St. URBAIN, de rue Beaumont à rue Atlantique -

Et pour lesquels égouts, il a été remis, ce jour à l'entrepreneur le certificat No. 52, au montant de \$13708.00

J'ai l'honneur d'être, cher Monsieur,

Votre bien dévoué,

V.

Ingénieur Ville de Saint-Louis -