

NOTE: • PROLONGER DE 4 PIEDS LE SOCLE
DU COIN SUD-EST (UNITÉ "T₂")
AU DESSUS DU SOL

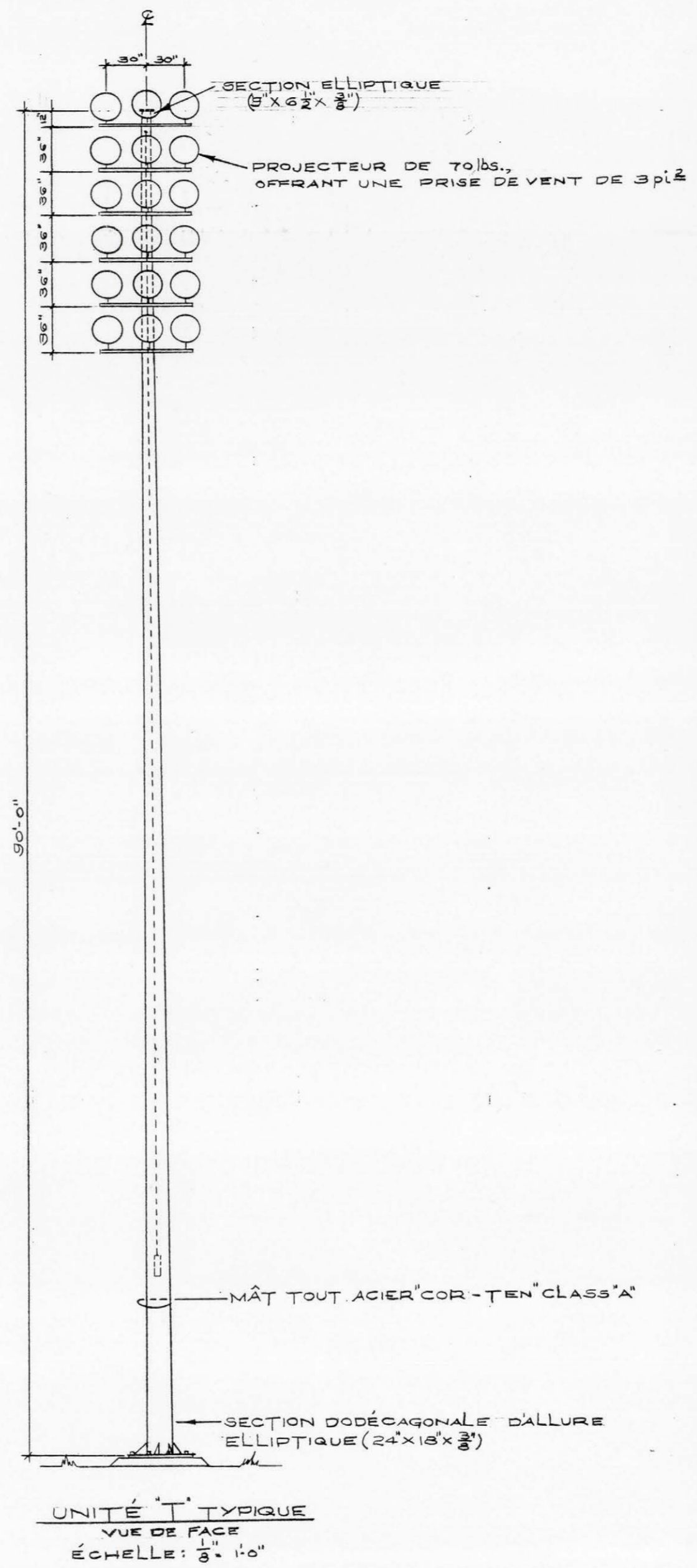
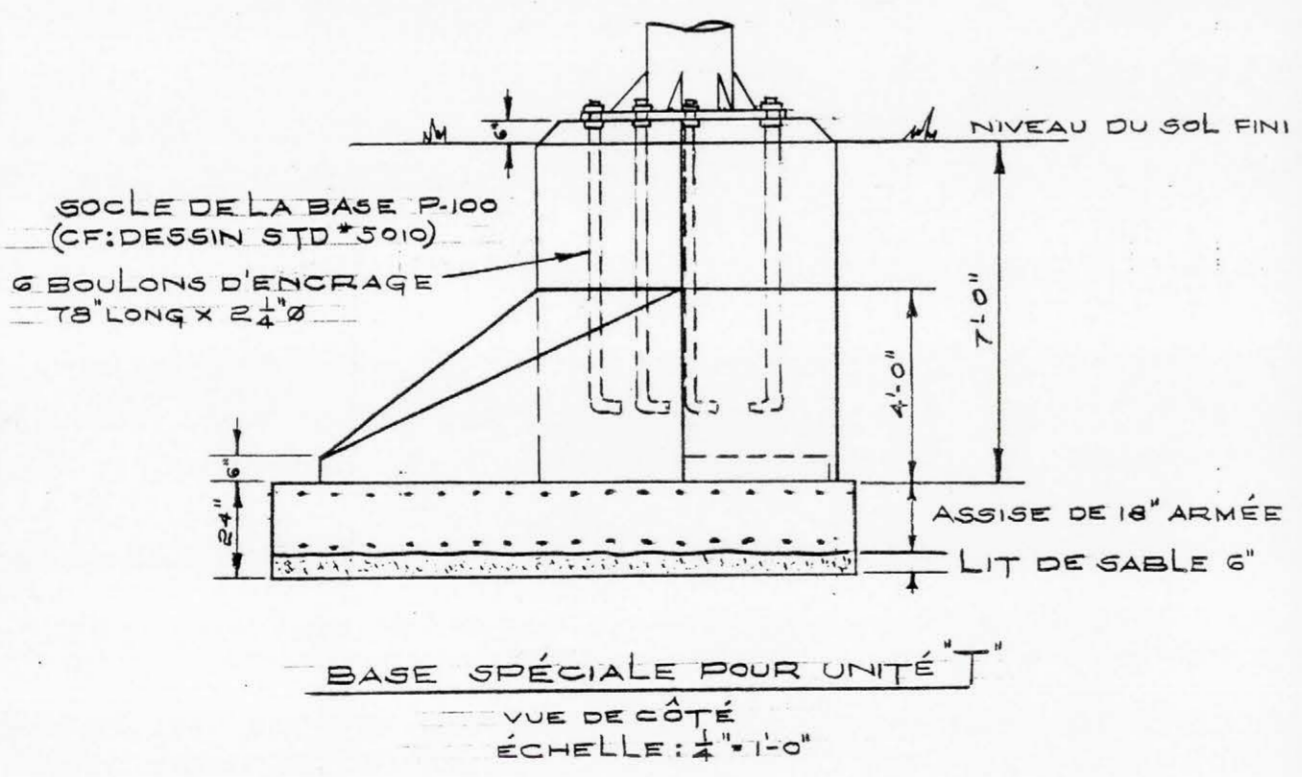

No	NOTES	No	DESSINS DE RÉFÉRENCE	No	DESSIN	No	MODIFICATIONS	MICROFILM	No	MODIFICATIONS	MICROFILM
			STANDARD								
		1	TRAVAUX SOUTERRAINS		3010						

DATE: 16-11-73

DESSINATEUR: PIERRE DESJARDINS

ING. CHIEF DE GR: [Signature]

INDEX: P-437

TECH. [Signature]

ING. SURT. [Signature]

PLAN NO: 5401-A

Ce dessin est prêt à être microfilmé

VÉRIFIÉ PAR: [Signature]

VILLE DE MONTRÉAL - Service TRAVAUX PUBLICS

Division: MÉCANIQUE-ÉLECTRICITÉ

PARC LA FONTAINE

ÉCLAIRAGE / ÉLECTRICITÉ

BASE SPÉCIALE D'UNITÉ "T"

LE DIRECTEUR DES TRAVAUX PUBLICS: [Signature]