

1920

Quartier M3
Mercier-Maisonneuve
3/3

M³ 1920

Index
du
Rôle d'évaluation foncière

MERCIER-MAISONNEUVE
1920

American Can Coy 33239/40.

389 Jeanne Darc 1326360

Amyot Georges E. 33504/13. 4285.

45 Orchester Sèche P.2. 156149

D. Arpen Joseph 32038/4.

796 Papineau 2195

Angers L^{anc} Adelaïde 31817.

169 Bourbonnais

Arsenaudt Jos. Narcisse 322327/4.

Cherbourg 720000

Antle James Benson 35239.

105-14^{an} (Man) 16704

Apud Leonie L. 30095/9

1657 Ontario E

Asselin Jos. Ulric 35030/2. 7/2.

332 Cluny

Arcand Adolphe 3416/3

3 Restier 2340

de Arthur 31867.

137 Bourbonnais

de Charles 34941.

166-3^{an} (Man)

Archaumonts Alphonse 341

97 Jeanne Darc

Association Amateur Athlétique Les Nationales } 30746

% J.B. Lincard 86Cherbourg

Archer de Joseph 34021

1381 St Castine Est

Archer de Joseph 31326

868 St Hubert

Archer de Odilon 32408/9

299 L'Annonciation

Archer Joseph 33751.

178 L'Annonciation

Archer Charles 30692/4. 27307/4. 46.85/2. 201/8. 26.42/5. 963.6. 3006/4. 49/24.

11 St. Darnes 122031

Archer Charles 32214/13.

32214/13

% L'Annonciation 99 99

Arbiter Hammeville 3067
do Joseph 3370
do Harvise 3170

3017 Labulame
177 Leloume
268 Orleans

Arbiter J. Stanislas 33430

St. Jean d'Arville P2

Arbiter Arthur 3498
do Philibert 3150

2357 Cartier
de Fontainebleau 30631

Arbiter de M. de Laffont 3109

6437 Chambert

Arbiter Alex. Henri 30089.49/20
do Henri

73 M. de Lamoignon (M. de) 5556

Arbiter Henri 33452.49/19
do Napoléon 32391

4-5-42 (M. de) 0680
975 Orleans

Arbiter Arger Alfred 31818
do Edouard
do Léonard 32208/10
do Louis

559 Laubonnière
Arbiter à Paris les Portuaf P2 3849
1220 M. de Lamoignon

Arbiter Arger Jean 30720.3

641 Orleans (M. de) 5626

~~Arbiter Arger~~

30 St. Jacques

Arthur J. Standa

Bachand Jorde 35620
do Louis R.R. 30533

Rocherville P 2
Waterloo P 2

Claret dit Mato, Appolinaire & al

~~Barbargem Adelaïde~~

do J. Arthur 31223
do Jacques 32877/8. 9467.
do Adelaïde & al 30085/6
do Alphonse 30476/7. 619

300^e St Denis
58 Frontenac
275 Langumet 137930
21274
6311

Barnes John M 30907

97 Adams

Baird Alexander 35297/98

279 Lebrun 4391

Baker William A 35423

40 - 1^{er} An (Mare)

Barque Egarque S. de M. 30370. 3723

do Hochelaga 30673
do Montreal 30124/5. 118/9.
do Nova Scotia 30273.
do Toronto 30119
do Hochelaga Attention Maitre de l'Hotel

Corn la Salle & Adams 77140
2717 Antares
1^{er} An Maisonneuve 54189
Corn Ard & St Catharine Mac
580 Antares & Mac
Corn 3^{er} An St Catharine Mac

Bardell Richard 32181/2.

345 - 4 Ave (Man.)

Baril Elie 31343.

470 Carter

Barnes Thomas H 30073.

300 Avenue des Verdun
c/o Verdun Optical Co Verdun

Barre Henri 31003/5.
de Mde Henri 31509.

498 McCabane E (Man.) 6174
216 Lacombe

Barry et al J. Frank 33029.

Jvey North P.2.

Barth Barritt Geo Harry 32323.

2584 Park Ave

Barriere Ernest 30007.

288 - 5^{me} Adelaide

Barsalou Jean Louis

326 Colbrooke

Baulne Joseph 31995/6.

693 Rue Cumberland - Ottawa - Can. 7977

Bayeur Rosario 30477.

85 rue David

Beagley Walter 31816.

575 Bourbonnais

Beauchamps Albert 30047
Beauchamps Edouard ~~30047~~ 33773.
de Edmond + al 33773.
de H. 302. 20. 460.
de Joseph 31803.
de Jean Joseph 33462.
de Louis 30629.
de Ubalde 33431. 705. 70/1.
de Euclyde 33795
de Luc Joseph 35652/4

Charlevoix P.2
1506 Papineau
Pouli au Tremble P.2 46096.
663 Bourbonnais
977 St Hubert
Lachenaie P.2.
150 Lacombe 107287
236 Lacombe
499 Wolfe
% H. Dubois

Beauchemin Euclyde 33756.

236 Lacombe

Beaudoin Athanase 30694.
de Achille 30109.
de Ernest 30722.
de Francon 31900
de Gustave 35629/30.
de Jos. Ant. Guibe 33701.

427 St. Rose
146 Bennett
651 Ontario E (Man.)
217 Maisonneuve
132 Lacombe 311731
405 St Hubert

~~Beauchemin~~
de Orila 31934/5
de Albire 30316

Village Beaubien Co. Beaubien
512 Orleans 15906

Beaugrand Luc H 30183/6

90 C. A. Harwood R. 610 11th St. & 12th St. 30339

Beaulac Joseph 30565

9 Terrace Belmont

~~Beaulieu Pierre 30470~~

792 Chemin St. Catherine

Beaulne Albert E J 32832.953/7
do Joseph 31975/6

13 Tower Ave 6595
633 Parc Cumberland Ottawa Ontario

Beaupre Narcisse 35299.309/15

Yamaska P. 2 10701

Beaugard E. 34643

47 Orleans

~~Beaulac~~ Beaulieu Jos. Armand 33611 35657

518 La Salle (Mar)

Beauvais Emile 30351

230 Adams

Richard Napoleon 34936
do Paul LeLan 34683

138-3rd Ave Massonville
1247-15th St. Detroit Mich U.S.

Bidard Jos. Armand 33767

193 Parc Les Frs J. Cartier

Begin Mme L. 31400

Beique Henri L. 30226/30

661-112 St. Jacques 50156

Belair H A 34955
do J. A 30296
do J. P 31704/5
~~do J. P~~

132-3rd Ave Hoch
3021 St. Catherine East
1811 St. Catherine E

Beland Vital 33734

181 La Salle (Mar)

~~Belanger Valderic 32207~~
do Charles 30738/7.1709.3288
do Charles E 30673
do David 34707
do Joseph 31647.5570
do Louis Joseph 31648
do Odilon 31689/90.5025/6.534
do Esmer 32181/7

~~181 La Salle~~ 3203
547 Coland E. (Mar) 87523
34-4th Ave Hoch
65-4th Ave Hoch
440 Orleans 3567
do
2154 Rue TX 7271
5840 Parc Carlogne 2195

Belisle Joseph 34682

700 Massonville

~~Bellefleur Eugene 32092~~
do J. Rodrigue 33272

29 Jeanne D'Arc
39 do

Bellemare Jean Bile 33471

1628 Bontour

Bellerose Henri 34707

37-4th Ave Hoch

Bell Telephone Co of Canada 33431

118 Notre Dame O

Bellville William 33887

343 Leloumeux

Bernard J E 30327

98 Adams

Bennett Nicholas 30059. ^{Ally} 434/7. 3994. cad 4-2

375 Notre Dame E (Man) 31155

do do sa 30068/72. 355/8. 429/30. 77/504. 50/4. % per Milton 478 ^{La Salle (Man)} 739154

4053/4. 64/6. 7. 74/5. 12/100. 11/5. 9/27. 208/16. 9/27. 35/44. 9/56. 6/74. 5/77. 358/7. 64/8. 9/83. 93/6. 8/402. 521.

do ~~Richard~~ ~~Richard~~ ~~Richard~~ J. Hamilton

do ~~Richard~~ ~~Richard~~ ~~Richard~~ 30531/3. 4052. 8. do J. Hamilton 478 La Salle (Man) 71727

do ~~Richard~~ ~~Richard~~ ~~Richard~~ 776/77 9585

~~Benoit~~ ~~Albert~~ ~~Sir~~

636 Cascadine

do Joseph 31909

270 Orleans

plombier do Damase 32774

2037 J. Hamilton

Bergeron Adilard 31922

2 Duprene

do ~~Adilard~~ ~~Adilard~~ 33732

708 Leloumeux

avocat Bergenn Daniel 30102/5. 564/12

3053 Not. Dame E 94778

Bernard Elie 30705 431/4

1148 Bennett (Man) 52009

journalier do ~~Elie~~ ~~Elie~~ 30971/2. 1197. 3908

do ~~Elie~~ ~~Elie~~ 15 St Laurent 55107

Bernier ~~Adeline~~ 31979. 2372. 3978

do Alfred 31939. 3776

do Andie 30392. 1767. 2007

~~Andie~~

do Eugene 30407. ~~447~~

do Henri 31027

do Henri's d 31873

do Joseph 30071. 950. 2378/7. 33979

do Joseph Elie 30623/4

~~Joseph~~ ~~Joseph~~ ~~Joseph~~

do Origene

do Victor 30071. 950. 2378/7. 31638

do ~~Victor~~ ~~Victor~~ 31

744 Adams 21008

331 LaSalle (Man) 14330

744 Adams 77395

3048 Lafontaine 60 ~~LaSalle (Man)~~ 524

606 Adams (Man)

2210 ^{do} Charlemagne 27824

27 Grace St ^{do} 14045

659 Adams

191 ~~Adams~~ ~~Adams~~

620 ~~Adams~~ ~~Adams~~ (Man)

Bernstein Max 3217/20

Berthelette Berthelette Ernest 31275/6 ~~24~~

do Sidore 24

~~Sidore~~

do Adonis 33124

132 Jubille ^{Man} 503

23 ~~Adams~~ ~~Adams~~ ~~Adams~~

18 ~~Adams~~ ~~Adams~~ 82

Bertrand Honore 30704

do Gustave 33441

do ~~Adams~~ ~~Adams~~ 40 ~~Adams~~

Birubi M^{rs} Joseph 32092

10 Pl. Marguerite

Bessette Maurice 3171/20

~~Adams~~ ~~Adams~~ 1921

Beques de Succ J. M. & al 30014
V^e Jean Marie 30012. 1052/61. 4/6. 3271.

264 Rafide Luchine 81059

Beleau Jos Alphonse 32225/6. 90 St-Jacques 7195

~~Beleau Jos Alphonse~~ sous a J. O. Milet Post Bank Blt-

Belllet Roudthunt J 34120
do J. J. 34120. Collège Valleyfield P2

Biron Edouard 30137. 312 Kensington
do Jos Alphonse 34704. 3675 Baye

Bisailon Charles 31560/1. 1599 Notre-Dame 3098

Besson Emile 34104/5. 1082 Bennett 30681
do Rodrigue 33361. 45 Desjardins

Bissonnette Em Adol ph 30035. 46 Royal Court 1053/4
do Coselme 35164. 405/10. 27-3 Ave Hoch 123209
do Eustache 30037/38. 73/7. 178 St-Jacques 6860
do Napoléon 30011. St-Jacques P. 9. 178 St-Jacques
do Napoléon 32074. 2539 Rue Beauport
do Roch 30304/5. 900 St-Etienne

Black J. J. 30170. 615/6. 4/6 716 91

Blain Amedie 30335/6. 3754. 16.
do Azari 30227. 757.
do E. L. L. 3297.
do Joseph 31273.
do Pierre 31164/5

Blais Armand 34210/1. St-Charles P2 3567

Blanchard Albert 33221. 215 Rue IX
do A. 33561. do
do Euclide 34997. St-Remie Co. Saguenay
do Edouard 34220. 214 St-Louis
do E. 30227.

Bleau Eugene 30037. 317. 34 Adam
do Joseph 30359. 133 Van David 13718
do Philias 30377. 630 Adam
do Duffle 31122/3. 3463/4. 133-140 Ave (Par) 4015

Blatte Cayelle 30352. 2406. 3697. 334 Adam 48477

~~Blonde J. J. 30037/38. 73/7. 178 St-Jacques~~ 1211 St-Charles E 43761

Blain Cayelle 32203. 1941 Orléans 3012 70/1

Boardman Paul 32243

30 ^{1^{re}} rue Alma
~~402 4^{me} Avenue~~

Bohmer J. H. Albert

Bailan Olier 33543

27 Asgardens

Bois 1^{er} Bernier 33591
de Louis 30439

446 LaSalle (Hav)
197 Adam

Bouchard Honoré 30112

130 Cherier
~~470 5^{me} Catherine E~~

Boisjoli Léonidas Chas 30873

655 Marie Anne Est
~~195 2^{me} rue~~

Bouret Vg a 35195
de Victorval 31970/2

1251 St Catherine E
22 Rue St Antoine Catho 4343

Bonin Henri 31436/2, 3214

38 Sanguin ~~St Laurent~~ 3015

Bolduc Louis Joseph 33677
de M^{re} Louis Joseph 33678

817 LaSalle (Hav)
20

Bombardier Evou 35214

449-2^{me} (Hav)

Bonfant Arthur 33458

105 Par II

Bontep Bonin
Armand de Alphonse 33981
de Clou 30935
de Emile 35027
de Oscar 31633/4
de Stee 34041

2935 Dandurand
800 Kerand
25 T. Bonin 679 St Catho E
1821 St Catherine E
669 St Catherine E

Bonneau Herman 34002
de P. Emile 33344

819 St Royal Est
545 St Catherine

Bonnette J. A. 34001

251 Dundas 3567

Bonier Albert 33787

905 Poplarwood 1st St Catherine

Bonhard Adolard 31656
de Alfred 31357/2, 2457/2
de Arsène 30436
de J^{me} Edmond 32072

344 Workman

38 St Catherine 1971
398 St Catherine
337

Boucher Aimé 3078 1/2 530 1/2
 do Ernest R. 32019/20
 do 1^{er} Ed 30176
 do Yves Narcisse Jr 33635
 do Yves Narcisse Sr 33636
 do ~~Jean O.~~
 do William 32463

Ste Therese P. 2

Quereville P. 2 160 51
 1184 Orleans 78507
 896 La Salle (Maine)
 425 Wolfe
 Longueville P. 2
 1244 Delormine

~~Bougie~~

Baulerice Roi Alfred 30709

of St. Etienne 562 rue Royal E.

~~Boulton~~

Boulaine Pierre 32142
 do Ulysse 3000114 27. 710.
 do William 33544/5 17/2. 4789. 5028/9.

150 La Salle (Maine)
 425 La Salle (Maine) 47276
 Route aux Cruesilles 38276

Boulter Thomas 32066

Bourasse Louis 32251
 do J. Alexandre 30785. 3477.
 do J. Henri N. 30736/40 2920/2.
 do Jean Laurent 31743.
 do Marie Josephine C. 30743/5.

664 Orleans
 628 Adams 12935
 1715 Park ave 71518
 664 Orleans
 Les Ad. Levesque 35 St. Jacques 9061

~~Bourgeois~~

of Mme. Lamotte Deschampsville L. 69201

Baudou J. O. C. 30728
 do J. Emmanuel 30402. 4244. 507/2.
 do V. Joseph 3229/3.
 do L. Andree 33242
 do J. O. 30323. 8/9
 do Theophile 32385/4.
 do Theophile 30422.
 do Wilfrid 33082
 do Joseph E. 35556
 do

Bourgeois Emile R. 31270.
 do Helene 33772.

Bourgeois Themasat 33533/4.

Saint Bourgeois Jean Marie 31759/60.

Bourgon Ant 30471.
 do Cza 31475. 2062.

agent Bourmirel Louis C. 31947/2.

Bousquet Louis H. 30377.

of M. Bourmirel L. Bourmirel P.
 203 Jeanne Eder 47930
 Evancourt Apart 9 Mayor 5350
 209 Jeanne Dore
 67 Aboungay P. 2 5350
 500 Coll. lit 2922
 105. 5^e Ave. Vancourt
 47 Decapodine
 203 Jeanne Dore

198 Bourmirel
 424 Delormine

42 Bourcier 4616

L. Euphonia P. 2 2922

49 Drake
 St. Theres P. 2
 107 P. 2 2055

333 St. Theres E. 4283

Vancouver P. 2

Bourque J. Emile 32211
do J. Camille 32211

520 Desery
do

Bremner Alexander 30725

100 Bligny

~~Bouffard~~

ap. L. Lemoine, 524, Parc Lafontaine.
~~450 Roubin~~

Bricault Napoleon 30920/3

102-3 (Man) 31712

~~Bayon~~
do Alphonse 32118
do Armand 35752
do Louis 50342/3
do Rosario 34127
do Zenon 31677

116 Olympe
15 Pontiac
103 St. Laurent 40988
401-5 ans (Man)
Piedmont Co. Terraine

Brien des Lenocheux, Horridos 33874
do Mathias 33860

433 Lenocheux
507 Lenocheux

Bayland Edouard 31945

690 Orleans

Brindisi Michel 30923

456 Dorchester

Brasserie Champlain Ltd 33806

ave de la Couronne Ltee 8110

Comte Bristol Joseph 30404

673 Adam

~~Beault~~
do Renee 32143
do J. 33970
do Horridos 32425

137 Desery
1900 St. Denis
552 Steuri Julien

~~Brosson~~
do Joseph E. 34174
do Euchariste 30320, 1313

660 Adam
129 Laporte
660 Adam 47819

Briard Fred Chas 30243

2535 St. Catherine (Man)

Beault Julien 33798

710 Briard

Brochu
 a. Olive 31370/1
 Joseph Feb 33763
 a. Jean Bl 31877
 a. Philias 31317

de La Generale 35 St Jacques 44656
 arlemand de Port Maunier 32
 170, Orlean
 365 Bourbonniere

Brodeur
 a. Alcibiade 32158
 a. Charles 30111/3. 6/5. 374/5. 3055. 3057
 a. Lonia 32095
 a. Henri 33585
 a. Jean Henri 30246. 2423
 a. Louis Philipp 32777/4 925. 3010/7
 do Antoine 31291

51 Boulevard Nord
 228 Mauveville 72602
 2539 Rue Samat
 158 Laclalle (Paris)
 37
 92200
 Cabinet des Juges Couffignal 19616
 202 Bourbonniere

~~Broch~~

904 Corion

Brooks U. Ross 32056. 3170/7

1876 Orleans 17856

Brossard
 a. Charles 31658
 a. Louis 32432. 44/5. 32310/2

199^e Stadacona
 175 Orleans 30590

~~Brousseau~~ L. J. Aug 35197
 a. Orila 35197

100 Buisson
 384-200 (Paris)

Brault
 a. Jean Bl
 a. M^{re} Edjean 33574
 a. Jean 31228

705 St Denis
 145 La Salle (Paris)
 447 Bourbonniere

~~Brousseau~~

160 St Jacques

Brault Jean Bl 31217/18. 225/24. 217/21. 952. 18. 3069/75

690 St Denis
 23843

Brunow Eugene 32098/100

3121 Gilpinet, Demour 1555

Brunelle
 a. Berthe 31880
 a. Pierre 34421

2805 St Colomb
 202 Laclalle

Brunet
 a. Albert 33454
 a. Emile 31642

641 St Hubert
 650 Demantigny 24059

~~Baunth Joseph~~

360-2 Ave (Moi)

Edm Burns

Edward 3170

950 Orleans

Buchanantel George 33830.

Buren Alfred 32014/6.

1860 Chateaubriand 7972

Bussiere René 31446.

232 St Joseph Lachine P.Q.

Buisson J. Henri 30534.

Buist Maurice 33414/7.

c/o M. DeLampel Rt Tite LeChaplan 9957

Bray John 30024.

1611 St Catherine E.

~~Canadian Cabinet~~ 642 Main Ave Est
a. Eudore 31858.70. 1486 St Catherine E 66159
a. Mr Joseph 33537. 57 St-Jacques

Caisses Jos. Home 31538/7. 200 Rue Lafontaine 3098

James Campbell Ralph A. 35522/3. 91.3. 895 Duke St. 9055
do J.A. & al. 1136 Board of Trade Building

Joseph Campeau Albert 33588. Piquetteville Co Campbell
do L. Camare 30319. 50 Ottawa

Canadian Bank of Commerce 30677. 635 Ontario St.

Canadian Northern Ry (L) 33693. 487. 969. 5050. Mr J. S. Watson 371279
Railway Coy)
To Commence by
the 1st of June 1905

Canadian Pacific Ry Coy 30322. 715 Taylor Warden St

[Faint handwritten notes]

Canadian Sproot Cotton Co 33461

Notre Dame & Pie IX (Man.)

Carreau Arcade 34550

43, St. Laurent E

Canadian Vickers Ltd 35207

307 2 Notre Dame E

Capitain D'Amour Joseph 32347

~~62 Boulevard~~

Caplette Olivier 31901

188 Orleans

Carbarnaud & Wilboud 33416

854 Pie IX

Carante Bizani 32252

St. J. Jorda 121 - Mansfield

Caron Carmel Cyrille 33230

212 Pie IX

Caron 1^{er} St. Michel 33932

207 LaSalle (Man.)

de J. J. 301 36428/9

76 - 1^{er} av (Man.) 30664

de Huder 34890

265 - 4^{av} (Man.)

de J. A. Juvet 33727

281 LaSalle (Man.) 33478

de J. G. Juvet 33571

80

~~de J. H. 33347~~

~~610 St. Jean~~

de Omer 3114/5, 3602

461 LaSalle Man. 30297

de Omer 34927

271 - 4^{av} Man.

9.30
1/2
276

Carrivie L^{lle} Agnes 31473/4.
do J^e Val 32822.
do Joseph 32433
do Louis A. Val 33446

Carroll James 32577/8.
do Patrick 35167/8.

~~Cassidy~~
do Thomas Brighton 14409

Castonguay Charles 34029/32.

Caty Napoleon 34603
do Napoleon Val 34454/2.

Cayouette Louis Val 31876.

Leza Louis 32420

1157 Parthenais 1931
885 La Salle
260 - 1^{er} av (M^{er})
131 Laurier E

18-8 av (M^{er}) 9027
18-8 av (M^{er}) 30135

408 Orleans
383^e Aylmer

Vandriest PZ 9683

139 Papineau
do

152 Orleans

841 Berardave

Cecy Arthur 30878.1897

Chagnon V^{er} Albert 30260/5.
do Joseph A. 30324.2360/1.
do Louis James 3936/7.

~~Chale~~
do Val 31864/5.

Chalifoux Emile 30259/60.
do Gustave 31051.

Chalut Modeste 31712.

Champagne Albert 35150.
do Arthur 30387.
do P^{er} Amédée 33562.
do Charles A. 32227/8.
do E.
do Marie-Louise 31913.
do Charles Amédée 3725/6.

375 Lombardie 14773

St Jean PZ 8567
76 Adam 39138
686 Rochester E 15806

1041 Cadieux 6124
do 277

~~St Jean~~ 19575

258 Orleans

96 Bennett
671 Berne
1961 St Louis
2497 Ontario Est 2195
1090 St Valer
143 Dupont
2497 Ontario Est 1931

Champigny Alphonse 32638

1375 St. Hubert 18076

Chaput J. L. ~~32112~~
do Joseph 3492
do Rodolphe 33820

2 St. Basiles
292 Montana
1201 L'Escurieu

Charlemagne Alice ~~32770~~
do Armand 32427
do Catherine 30326
do ~~Co. Fr. D.~~
do E.
do Ferial 31938
do Fr. L. sal 31362/6.
do M. F. L. 32356
do Prof. 35148
do Perre Adolphe 33703
do Wilfrid 33618
do Armand 33242
do Wilfrid sal 33282

2506 Pure An
267 Orleans
90 Adams
668 Plutrocks E
526 Orleans
636 Craig E 7304
4095 Massonville
c/o M. F. L. 500 Des Emiss
459 La Salle (Man)
556 La Salle (Man)
267 Orleans

Chaquette Jos. Thomas 31335

2200 Maine

Charest M. L. 30165

Charland Hector 34057
do Emile

~~3000~~ Maine

~~Charlot Arthur~~

69 St. Antoine 2195

Charpentier Marie-Ange 31381

Chartrand Adilard 33072. 419/9. 5432.
do Joseph 34404

100-100 au Main 9905
1025 Barthe

Chassei Georges 32410
do Georges 31964. 3577.

413 L'Escurieu 30 25172

~~Chausse Adolphe~~

St. Louis P. 2

Chausse Charles 30476/7. 540.
do do sal 30555/7. 77/9. 3575/7.

17 Piquette 19621
do 20 24261

~~Chausse Marguerite~~

273 L'Escurieu

Chayer George 31152

200 Hugo

~~Chiff~~ 1^{re} Gentle

189 Rue Lafayette

Cherlier Arthur 32270.
do J. Eualde 33742.
do Mme Georges 32174

95 Rue David
109 La Salle (Mar)

~~Chervette Clara et al 31702~~

Blancoux les Bays P2

Chemier Pierre 32304.

Rigaud P2

Chiarozza Giacomo 30700.

Chisone Wilfrid 35434.

Verchies P2

~~Christobal John David et al~~

96-3^{an} (Mar)

~~Chollette Hyacinthe 22303~~

Three Creek Sask

Chopin Rene 33809

de St Gabriel

Chiquet Joseph 31288.
~~do~~
do Arvine 31289, 2168, 3470, 4743/6.

168 Courtois
200 do
170 Courtois 91899

~~Chiquet Arvine 31289, 2168, 3470, 4743/6.~~
do Arthur 32264.7.
do Lamine 31300, 3437/8.
do
do Francois 31704.
do St Hyacinthe 31150.

170 Courtois
206 Jeanne Dore 172
453 Rue TE 59722
do
15 Rue St Joseph

Chauinard Joseph Eugene 34353.
do Michel 31556, 654/5, 2083, 433.
do Michel 31645
~~do~~

314 Rue Dore
190 Jeanne Dore 21812

Christin Orlas 33752.

651 Frontenac

Cite de Montcal 30009, 671/2, 2744, 999, 1217/21, 68, 746, 272, 877.
33082^A

~~Clairon~~
do Marie de 30244/5.

2231th St
4543

Clark de Godfrey Louis 34828/67. 776/25. 5112/21. 217/26.
de Harry Wood 31615/6
of Royal Court Coy 355 Bouchonnière 88191
1921

Clément Magloire 33766
de 1^{er} Noé 31219/4
de Joseph 33396
de Ogathe du Mont P2 2744
1857 Notre Dame

Clément Conrad 31887
de René 30728
de Vital 30727
de Jean Vital 32114/9
de 551 Notre Dame (Man) 4 Chevannes
739 Coteau E. 20 4391

Classe Construction Lévis 24238/9 69951

Clouaire René 120319/7 258 Coteau

Cloutier Ben Joseph 31543
de Fils de 32546/9. 933/9. 4036/7.
de Jos Real 30440/3. 1018/9. 3447. 953/4. 58. 4011. 2/9. 82/6. 8/9 10 20me Grand 326806
de Jos Real 302 20. 42. 524/9. 301. 611/4. 5073/2. 338/9. 42. 402/3.
de Jean Jos Real 34086/7 25 28978
de Theodora 33465 20 897 La Salle Man 5350
~~de Octave Albert~~

Cloutier Peter 31261 36 Wellington Vidua

Colinas Phil. 460 31754 Car René and Rose

Collerette Joseph 30070
de Jean Joseph 33616 548 La Salle Man 50

Collin Amédée 35037
de L'Amédée 30389/90. 119-1^{er} an Man
119-1^{er} an Man. 507 Papineau 38916

Collin Fred 31846/6
de Téléphone 31361
~~de~~
307 Bouchonnière 25148
450 Bouchonnière

~~Collin H. E. 21517/2~~
of Credit Commercial Bank Canada
54 Notre Dame E

Colpron Vic J Lin 30700 254-4 an (Man)

Commission des Ecoles
Catholique Montreal 30461. 2. 505. 776. 2278. 3236
27, St Catharine East 34330

Communauté de Sœurs de ^{33040/23}
Charité de la Providence

401 Rue IX 1922

Comp. d'Air Leguile de Paris 3046/2605

Cour 1^{er} arr & Emment ^(Rue) 1300 46

Comp. Constructeurs Draisonniers 33270

407 Rue IX

~~Comp. d'Annuaire Condémné~~ ~~de~~ ~~Annuaire~~ ~~de~~ ~~Annuaire~~

3067 Rue Saint-Est

Comp. d'Annuaire ³⁰⁰⁰⁴
Municipal d'Annuaire

Ch. 102 - 91 St-Jacques

~~Rue de Saint-Jacques 310 44~~

106 St Paul Est

Comp. Cinema de Neu-Sormaine 30733 5151

Ch. d'Alger 25 St-Jacques

Comp. de J... ^{30857/2 1070 3103/2 217/1 31/2 83 323 34/5}

Lalande 232 Bligny 71466

Comp. des Draisonniers ^{30001 51 107/2 206 322/1 377 427/2}
draisonniers d'entier

Pharmacie 43 Place d'Alger 799 70

Comp. des Draisonniers ³¹⁵⁵⁵
St-Sédore

106 St Paul Est

Compagnie des Draisonniers ^{56117-43-75/6}
de Beauville Lenthin ^{1907/2 1007/2 105/2 20 105/2 20 100/2 20 100/2 20 100/2 20 100/2 20}

394658

[Handwritten notes and calculations]
56117-43-75/6
1907/2 1007/2 105/2 20 100/2 20 100/2 20 100/2 20
205. 15/6 2 9/31 0/30 10/21 500/7 1/1 31/02 20/6
70/20 20/20 20/20 20/20 20/20 20/20 20/20 20/20
400 200/2 507/10 20/2 2/3 50/8 20/20
30715/2 - 94/203 - 4/10 - 1/5 - 19 1/2 - 116/200 565/2
9627 - 31043 - 161 - 176/4 - 34/7 - 4/5 - 30441/20 - 6206
716/2 - 100/23 - 470/5 - 35152/6 - 212/25 - 363/6 - 665/75
604 594/67 - 35363/2

377347

Compagnie pour César ^{Jampro} ~~de~~ 31367/2

110 St-Elizabeth 4392

Compagnie ^{Alphonse} 30340
Constructeurs ^{de} Conrad 302 42/8, 53, 401.3, 3461, 6187, 70.
d'Alger ^{de} Jail 32836 40/2.940.

226 Adrien
836 rue d'Alger 10702 3
287 Canal 61711

Comp. Cornelly ^{de} Chas Guit 30000

403 St-Hubert

Compagnie Constantins ^{de} Prophile
Constructeurs ^{de} do 30044

771 St-Vallier ^{30001 51 107/2 206 322/1 377 427/2}
771 St-Vallier

Constantin C. 33400

96 St-Catherine ^{L'Alger}

Cook Vincent 32700

1/2 Portuge ^{L'Alger} Caspédouze

Comp. Cool ^{Alphonse} 30473/2 4027/2
Cool ^{Alphonse}

510 20

Corbeil Arthur	32174	2100	Roubois	
do D ^{me} Agilda	35248	156	Nicolas	
do M ^{re} Bis	30000	404	R. Urbain	
do Samuel	30000	345	St Paul E	
do Ulric	31700		Port Veau Les Laval	
do D ^{me} Zotique	30571.3467.5154/7	42	Desjardins	121232
do Honoré	31116		St Zebédée St Desjardins	
do René sel	34110			
do Arthur	33474			
do Arthur	31930-37106		45 Desjardins	

Cordeau Adrien	35181	96-2 an	Mar	
do Louis B. al	31027/33	6666	209 St Jean St	15977

Corporation du Collège St. Marie	30000	232	Bligny	
Corporation du Collège de l'Assomption			l'Assomption P.D.	20237

Corriveau Albert sel	30100	1121	St Hubert	
do Arthur	35410/6	361 ^{re}	De Lanauze	
do D ^{me} Arthur	35447	361 ^{re}	do	
do Ferdinand	30101	1121	St Hubert	

Cossette Alphonse	30337		Village St P ^{er}	
do Louis	30336			

Chinot Ode	André	31915	338	Belcan		
do	J. Armand	34000	30691.31924	2484	Antoine Bel	62650
do	Jos. Simin	30421/3		289	Adam	
do	Leonidas	32107		231	Mercier	
do	Ode	32107		502	J. Lavoie	
do	St Lapointe	30424		287	Adam	
do	Philimon	33664		468	Roubois	
do	Josphin	31331		289	Adam	
do	Jos. Simon	34443				

Coteur Emile	307/8.514/2	541	de la Roche (Man)	9096
de la Roche		701	Jeanette	

Coulombe Jos. Arthur	30000	359-3 an	(Man)	
do Josephot	3172/3	665	Roubois	1921
do Josephot	32043/4	50		2195
do Girard sel	31386.978.33206	J. Coulombe	559-3 an	5023

Courchaine D.A.	33445	595	St Hubert (Man)	
Courcheve Larose Simin	30015			

Coursol Wilfrid	33985/8.4081/10	2206	St Hubert	15977
-----------------	-----------------	------	-----------	-------

Cousineau Edouard	30039	4	Trinité Cartier	
-------------------	-------	---	-----------------	--

Couture Louis	30363	St Gabriel de Grand St		
---------------	-------	------------------------	--	--

Couture J. Arthur 32136. 31037.
do J. Arthur sa (31037)

428 Rue IX 51526
do do

Cox John C. 33042.

421 Rue IX

~~Coy J. Louis~~

Credit Stadacona Limitee 307.3.1332.

473 Stadacona 50906

Crepeau Adrien 30814.
P. do J. Geo 33684.

5950
26196

Creteau Delphe 3409.
Stenographie do J. Arthur 32424.

281 Orleans

Bennett
~~Chamblin~~

Croushore H. Q. 34195.

636 Wilbur Ave Bethlehem Pa.
7152

Cuzzo Nicola Maria 32167.

1095 City Hall

Currotte Anthony 30516

South Durham Que

Curran Cha. G. 31587.
do Francis 31585/6

1814 St Urbain
125 Lava 1646

Curry Nathaniel 30306/7.

sp. Lant. P. de la rive des batteries 22083

Cusson Napoleon 31859/60.

195 Bourbonnais 25156

Cypriot Jos. Alfred 33827. 0204/6

199 Plessis 30806

Cyprien L. J. Ovide 31328. 926.
do Laurent al 35189.

54 Bourbonnais 26240
346 Papineau

Dalati Philippe 30533² 3774 266 Wm Sared 11017

Dageais Joseph 30103.6 116 Bennett 29314

Daigne ⁵⁷⁸ de Char Antille val 31062/377 88.3748/51.5.504/3 281 St Jean 42827

do de Char Antille 30823. 2175/201.312.40.501 26685

do de Samuel 30524 2291 Fontaine Mars

do de de la heulle Val 31063

Daignault Victor 35381

Daltic Joseph 31691/2 292 Mentava 1921

~~Dale Henry Joseph 30000~~ Vir Dale

Dalphonc Fr X 30054 360-5 an (Nau)

Danguet L'Amour Onde 31743/4 1902 3470

Dandeneau Charles 32011 1138 Orleans

Dandurand Ucat H. 35544/5 334 Westbrook E 3569

Davis Cedric 30344. 25. 683/5. 1253. 3202. 62. 484. 861. 4260. 21. 2522. 4260. 6. 485262
363. 431.

Dandreaux Alfred 34921
 do Alphonse 34434
 do ^{de} Alphonse 33387
 do Camille 33837. 4664.
 do Elzian 30086. ~~30087~~ 607.
 do Ste Xavier 31333/4. 4437. 6589 5189.
 do J. Hercule 31618
 do Colyde 11. 13433/5

74-3^{an} (Man)
 277-2^{an} (Man)
 do
 43-5^{an} (Man) 31970
 140 Not. Dame E (Man) 113376
 77-5^{an} (Man) 101456
 461 Sherbrooke E.
 2491 Hutchinson

~~Dandreaux J. A.~~
 do J. Samuel 32441/2.
 do Josephat 31352.
 do Philémon 34102
 do J. Rodrigue 3079/80.

274^e St Colonel
 Beauharnois P2 75156
 298^e Mm David
 Beauharnois P2
 4989

de D'Aragon ^{de} Jos. Xavi 30433

239 Odann

de Dauphinat Joseph 32264

21 Tite, A. B. de ...

de D'Arith J. Alfred 32166

1511 Belorussia

Daviau Solomon 31681

389 Bourbonnais

de Daviault Solomon 31835

389 Bourbonnais

de Daviaud Edmond 33994

599 Belorussia

David Alfred 31896
 do Arthur Camil 31228
 do V^e Anguste 31866.
 do Ecolide 35119.
 do Jerimi 35520/3.
 do Levein 33314.
 do Theophile 31836.
 do Simon 31426.
~~do ...~~
 do Orela 34071

160 Orleans
 782 Logan
 143 Bourbonnais
 518 Kachel Est
 164 Chambord 8644
 911 Dargadin
 377 Bourbonnais
 St Leonard Post Maurici
 10833

Davis Wm Limited 33729

Mill St City

Dawson Kin Dorothy 31874/2

de R. Kilbuck # Bourbonnais 28040

Deale Henry Jos 32260

593 Not. Dame E (Man)

Debatz Philip 30533

266 Welland David

de Davie J. H. B. L'ave 30399.
 do L'ave Jean 33274.

676 Not. Dame Road
 420 Rue St

De Barufel M. Eugene L 30959

St Pete, Lure

de De Grandpre Louis Phil 30189.

93 St Louis

De Guichy Ben Ed 34924

57 Clary

Dequese J. de
de Jean B. 3137 1/2

323 Monce
de Monce & Co. Ontario 2100 (Man) 2469

Dequere A. de J. de
de J. de 3092 1/2

323 J. de 21394

De La Roche L. de
de Leon 30459
30480

106-4 an (Man)

De La Martellier E. de
de E. de 3170 1/2

J. S. Mackay 4751 Jacque
de Mackay 1991

De Laussac G. de
de G. de 33845

645 La Tourneux

De Launay C. de
de C. de 3099 1/2

~~3191~~ 4391

De Launay J. de
de J. de 3274
de J. de 32437 1/2

of L. S. Brasseur
Comp. Suprem. Ontario
198 11

De Launay H. de
de H. de 30617
de Joseph 31735
de William 35260 508. 11

De Launay 658 Noh. Daniel
192 Montigny
6249

De Launay A. de
de A. de 30512

2329 Hutchison

De Launay B. de

Vasson J.

De Launay C. de

100 Launay 23436

De Launay D. de

De Launay E. de

99 Dupres

De Launay F. de

91 Chevrier 47673

De Launay G. de

Hotel de Ville, Montreal

De Launay H. de

92 Fohi L. de E

De Launay I. de

90 St. Jean

De Launay J. de
de J. de 30058
de J. de 31737

279 424 St. Jean & Co
424 St. Jean & Co

Desbiers Thomas 3184. 740. 2033. 606 Orleans 33989

Deschambault Alfred 34636. 798 Chemin St Catherine

Deschamps Albert 31801/19. 27/7. 727/9. 1209 Deloraines 30471
de J. B^e 30973. 411 mt Royal &
de J. B^e feb 30804/5 Marche Roucormou 5350

Deschalelots Siegfried 30524/5.

Desperres Gaspard 33910. 97 St Jacques
de Pierre 33819. ~~410 Ave~~

Desmet Joachim 30696. 2454 Ontario E

Desprez Louis 31467/8. 105 Bourage Hill on Cantinest Rd
de Pierre 32404/5. 32476. 5197. 40 Larnac 74906

Holstein Desgroscheles Etienne 30647/9. 378 Ontario E (Main) 59309

Desjardins M^{re} Alphonse 33013.
de M^{re} Alfred 31579.
de Cecile 30826. 1070. 3207. 315/6. 41. 3.
de M^{re} Edouard 30403. 1071. 3255. 317/8. 38.
de Edouard + al 30526. 3339.
de ~~Jeanette + al 32300~~
de J. B. Oton + al 33304.
de J. Rudent 31747. 2859.
de Louis H. 33074. 7.
de ~~Louis Edouard~~
de Marie 30832. 1087. 3204/5. 311. 3/4. 20650

Desilets Donat 32860
Desjardins Francois tel 33270

~~Desjardins + al~~
Desloges + Robitaille
Desmeaux Joseph + al 33669.

Desprez St Oscar 35334

Desrosiers Mlle Bertha 30550

Desrosiers M^{re} Antoinette 33576.
de Euclide 30043. 914.
de Malvina 34034.
de ~~Alphonse~~

Desrosiers Ephrem 31563/4. 25 Champagne 3099

Desrosiers Rev A. 34703.
de Clement 31662.
de Leopold 30301.
de D^{re} Leopold 34345/6.
de Louis 31868. 4901/2.
de M^{re} Norbert 34744.
de Zenon 33621. 8.

~~Desrosiers M^{re} Georges 33760~~

Desrosiers St
2351 Bouthouille
de A. Duple 281 St Jean 37244
279 Ave de L'Espe 62527
20 54875
de Luc Marion 13 St Jacques
456 Ste Th 24839
162 Jeanne D'Arc 2744
1708 Pte Dame O 2744
279 Ave de L'Espe
de A. Duple 281 St Jean 39083

1097 Orleans
4023 Notre Dame Est
406 St Jacques E
1002 Rachel
875 La Salle

Hotel de Ville, Montreuil Est P^{te}

174 Chambien
Pte aux Carreaux
2004 Clarke
224 Adams

Esclapart
1689 Bouthouille
3087 St Catherine
20 3567
141 - H^{re} Marie 76801
L'Esclapart
612 L'Esclapart 211

St Etienne de Archiveres de la Ville de

Desy Camille 31810/3.
do Michel 30000/35993.
do Philippe 30000/30000
do Phalippetal 30000/30000.

1856 St Catherine Est
~~50118~~
St Cathbert 92
do

De Pannancourt Armand 30742
de Charles C. 30145/9

69 St Jacques 93809
58 Chemin 40351

~~De Villiers Henry 30424~~

Cour Aud. & St Catherine (Main)

De Dion Donat 32035/6 23/7.
do Joseph 31618/9.
de Joseph 35589/9.

614th Almar 545 Ontario E (Main) 7683
~~30000/30000~~ 1783
St Thomas Co. Joliette 5159

De Dionne Alexandre 35162

35 - 3rd Mai

Dini Alberto 34629

415 Cadieux

Dalbec Eugene 32464/5

South Steady. Huffer 30701

Dominion Ice Coy (The) 30704-1052

1113 La Salle (Main)

Dominion Government 30706

Bureau de Post
c/o St Rochamp Montreal

Dominion Cel Cloth Coy Ltd, 30007.

1192 St Catherine E

Dominion Donaldson Telsphon 31347/8.

398 Marquette 30470

Dominion Dorais Joseph 31906

250 Orleans

Dore Adolphe 31998

~~Dominion Drouin Albert 30000~~

1801 Orleans

~~Doreville J Charles 30000~~ M. J. F. Parent - 538 LaSalle 15122

Doyle Nathaniel 33880.
do Peter 31862.

393 LaSalle
177 Bourbonnais

Doyon Duffle W. 31913.

294 Orleans

Drainville J^{am} Telesphore 34927
of/5 Mde Ls Desmarais, N^e Assomption^{PD}

~~Duquesne Louis~~ 373 Laval

Drolet Charles 31439, 505. 7010

Dubié Jos. Aldévic 32273/4 1751 Delorimier 2647

Dubois George { 30142/4, 205. 8. 40. 3589/10. 597. of/5 L^{re} Ernest 49 St Jacques 235399
de M^{re} Henri 30079/81. of/5 J. O. Gagnon 99 M^{re} Denis 58047
de Joseph 30458. 161 Roy
de Léon Joseph 31277/8. St-Thomas de la Chapelle P^{re} 25150
de ~~Olivier~~ 191 Amherst
de Séraphin 30523 723A exp archino
de Jotique 30235 3345/3 2401 St-Catherine E
de M^{me} Lamelle tel 33273

Dubouil Emile 31501. 145 Pleas
de Honoré 31486, 500. 2357/60. 80 26059
de Joseph 34079/80. Pointe aux Trembles 28935
de Geoffr^e 33553 2. 90 St-James 7632

Ducue Luc Arthur 32256, 3764 58 St-Hubert 0 85647
de Edmond 3216/4 33 St-Louis Longueuil 82 4390
de Charles 32140. 2402 St-Colomb 499 Wolfe 26535
de Hermiscas ~~3217/8~~ 4118, 2178, 459. 513 Centre 500 L^{re} 3567
de Léonél 3417/3. 761 St-J^{am} 15019
de Phélicie 30952, 1914. 154 Rachel Est
de Arthur 30699

Ducasse P^{re} Castel of/5 L^{re} Jules 30136. 513 St-Hubert

Ducharme J. Antoine 33670 891 La Salle (M^{re})
de Thomas 31207/10, 437. 180 St-Jacques 6860

Ducharme Ernest 32228/9 199^e St-Jacques 2655

Ducharme M^{re} 32278 21 Laval

Ducell V^{re} Richard J. of/5 30224/5 7. 6. 4. 11. 11. 919 St-J^{am} 15014

Ducfaul Luc Vitalien 34497/8 179 Delorimier 4390

Dufort Hermingilde 31707/8, 15511/5. 26 Bishop 10701
de Joseph 33705. 198 Delorimier

Dufour Pierre 32357, 3755/6
do M^{re} Pierre ~~32357~~

400 Pelletier p^r Henry ~~32357~~
24 Rue David 50941

Dufresne A.C. 32069/70 - 75/9 - 32313/5
do Candida 33336
do Jos. Chas. 32024
do Marcus 31216, 3353
do M^{re} Sts 30345/50, 30001, 612, 935, 4760
do Oscar 33301, 54, 4352
do Oclarion 32253/6, 54/8
do Rosalie 35319
do Thomas 33303, 440

Bureau des Mines Quebec P.2
587 Ontario (Man)
2440 Ontario E
~~2815 77~~
460 Rue IX 193199
587 Ontario E (Man) 74410
685 Ontario E (Man) 8780
248 Rue de l'Assommoir
452 Rue IX 43037
587 Ontario E (Man) 362362

Dufresne & Locke Limited 30732, 3542

Dugas Albert 32175/6

114 Rue Lafayette 8196

Dugre P. Godfrey 33725/6

407 St. Laurent Est 16464

Dubode J. A. Riv. 34312/3, 32
do 34341

401 Centre 5351

Dumas Ovide 31627/30
do Hector

Marguerite Co. Montigny 1647
% Victor Bernier 620 Ontario West

Dumas M. de la Roche

307 Pylwin 7360

Dumont Joseph 33612, 4217
do Rodrigue 32150/3
do Wilfrid 30445

91 Bennett 25260
374 St. Jovite 4390
295-5th (Man)

Duncan William 35479/503

1801 Ontario E 12364

Duperron Octave 35120

90-2nd Av (Man)

Dupont Andre Louis 30060/1, 890/8, 4361, 734/42
do Alfred

301 Ard. av 200141
355 Amherst

do Aug. Lucien 31631/2, 2115/6
do Ernest 31498

239 Rue IX 5762
2594 Jacques-Cartier

do Georges 32074/8
do Guillaume

219 Sherbrooke W. 4210
358 Amherst

do Napoléon 30052/3, 1871
do Auguste 30193/4

602 St. Charles E (Man)
239 Rue IX

Dupras Joseph 30295
do Luce 30382, 4

do Catherine Est
685 Adam

do ~~Théophile~~

401 St. Hubert

Dupré J.

do Jos. Elie 30897/102, 4760, 4722/31
do Louis Henri 30020/2

338 St. Laurent
221 Ard. Rue 139297
102 St. Charles 26516

do Louis Henri 30817/20, 5314/5, 5278, 9/11
do Jacques 3767

do 20 25743
53 Ard

do Jos. Elie 33804/5, 22

St. Hubert 12 6724

Desjardins
 de Alexandre 30256/7. 63/4.
 de Alexandre Jos. 31430/1
 de Emmanuel 35744/5.
 de Honoré 31336/7
 de J. Hazaire Rev. 30120.

Dupuy Joseph 31020. 16.

~~Desjardins~~
 de Mme Philise 30337/9.

Desrochers Alias 34043
 de 1^{er} Cleophas 31905.
 de Donat W 31100
 de Olivier 30333.

Entier Desjardins Albert 32307/1.
~~de~~
 de Anita 33241.
 de Arsène 30862.
~~de~~
 de Camille 31372/1.
 de Louis 31723. 2120. 3400.

Desjardins Arsène 30410, 2049/53.

Desjardins Joseph 34720/1. 7/11. 4/5.
 de Joseph 30280/10. 4. 537/41.

43 Rue Elme 29038
 Leclerc C. Argenteuil P2 1920
~~227 5~~ 26883
 560 Contonnere 25140
 671 Jullienne.

742-4^{me} Ave Mar 4753

139 Rang O 28164
 178 Pladacora 16589

1175 Wm David
 226
 St-Denis Ave-Bechtel P2
 675 Odour

462 Rue IX
 211-3^{me} Ave Mar
 303 Lavelle (Mar) 66769

742-4^{me} Ave Massimera 31830
 742-4^{me} Ave Massimera 21403

Desjardins Charles 35003/6.

Desjardins Arsène 31852. 177. 2307/6.
 de J Adolard 35177.
 de Joseph 30519.

335 Harward 7134

1878 Carthman 18329.
 76-2^{me} (Mar)
 699^{me} Jullienne.

~~East Edith Mable~~
~~do Frank J.~~

~~Edith Mable 30406~~
~~do Frank J. 30405~~

661 Adam
90

~~Eastern Trust Co.~~

Eastern Trust Co. 31421/4. 27. CMM Moner, Atlas Construction Co. 6849
37 Belmont St.

~~Edouard Dany Edouard~~

Edouard Dany Edouard 30784/7. 524/8. 292 - rue Davis 19349

~~do M^{re} Marie Gustave~~

M^{re} Marie Gustave 30261/2. 416. 535/9. 4/9. 3418/7. 300. 369 Lafontaine (Main) 179730

~~Elice Armand~~

Elice Armand 33999 1220 M^{re} David
Elice Armand 33857 7 Carré St Louis

~~Elliott Robert~~

Elliott Robert 30002. Corner Robt Davis & 1^{er} Ave

~~Esther Arthur C~~
~~do Paul~~

Esther Arthur C 31047/50. 12484
do Paul 34654. 135-5^{me} (Main)

~~Etienne M^{re} C~~

Etienne M^{re} C. 32068 601 Ontario (Main)

~~Ernestas George~~

Ernestas George 34226 303-4^{me} (Main)

Dahier *Jos Côté* 30040.3576/22

605 Notre-Dame E (P)

Factory Sites Limited 30001

90 L. M. Gouin, 200, 11 Place d'Armes

Piquay *M Augustin* 31443/6. 2205/6

1375 Notre-Dame Ouest 5076

Paille *Q* 33230

440 St-Jacques

^{Emp} _{cinqu} Sarah dit Laprie 30025

926 St-Catherine Est

^{Mon} _{de} *Rocher* *Bredin* 30391
Jos Côté & al 33473

365 Laval ~~1100~~
~~2100~~

Faire *M Ferdinand* 2500. 35125

2120 Esplanade

Piquay

Parreau Joseph 30913
do Louis 31282/33321
do P. Napoleon 33595
do Demare 32708

349 Ontario E. Man
152 Bourbonnais 21779
1236 La Salle (Man)

Perland Aristide 33554
do Louis 35194

634 Adam

Perrari Vincent 30675

2606 Ontario Est
415 Louis

Pillem Pierre 35633/5

1578 St. Catherine E. 17656

Pinestru Jaack 39572/4

1275 St. Denis

Perrery Michel 31890/1

124 Orleans 16912

Pitier Pimigon Maurice 33228

~~_____~~

~~Pizzardi _____~~

Plamand Amoud 31814

707 Ontario E. (Man)

~~Plamand Albert 31287~~

~~do Albert 31834~~

~~do Jean Aug. J. 33342~~

~~do Joseph 31620/1~~

~~do J. Joseph Claude 30354. 2018. 747.812/4. 987/2~~

~~do Joseph Adilard 32748/53. 3042/8~~

~~do Fortunat 32809/11. 987/5~~

162 St. Louis
162 Bourbonnais
1106 St. J.
390 Montcalm 1783
164 Victoria 37932
" " 18641
" " 6996

Pontaine Francois E. 30497

do Joseph 31854

~~do _____~~

406 St. Louis E.
201 Bourbonnais
470 Cécily St. J.

Parest Edgar 33262

do Berdinand Cal. 31700

do Jean Henri 32741

Epier Josephat 30210/1

do Maurice 33902

do Ferdinand 34700

do J. Emile 31778

55 Adam

1149 St. Louis
2798 St. Louis
239 Montcalm
400 St. Louis
1345 St. Catherine E. 89890

Porget Benjamin 33903/4

do Joseph

do Marie 31518/9

415 St. Louis
154 Bourbonnais
Route 112 St. Louis-Englewood 2099

Porget des Proprietes Alfred 30713. 2075/6. 3000/6. 3000/6. 2206 St. Louis

~~_____~~ 32600

Portier Adilard sol 30127/8. 38.
 do Arthur 31973/4.
~~do~~
 do Homidas 30283.
 do J. A. Lacroix 30284/5.
 do J. Narcisse 30297. 3450.
 do J. Narcisse 30451. 4040.
 do Jacob Male 35023/4.
 do Léon Dupé 30318.
 do Louis Alex 30535/40.
 do Marie Blanche 31358.
 do Victor 31964/9.

2566 St Denis
 1098 St Hubert
 of St Yvelin

~~do~~ 28388
 69 Daly on Ottawa 2971
~~do~~
 292 Dupres
 do 35550
 91 Adams 47358
 do 41877
 92 Robt Dams E 3567
 36 Adams
~~do~~ 10976
~~do~~
 69 Daly on Ottawa 8764

Portier Adipator sol 33651.
~~do~~
 do Ernest 32443. 4667.
 do J. P. Abel Lée 33541.
 do J. J. Alfieri 30372.
 do J. J. Alfieri 30638.
 do Arthur Cuchet 30562.
 do Leonel 34649.
 do Francois 35019.

1008 La Salle (Man)
 383 Desjardins
 311 Delacoste
 379 Desjardins
 317 LaSalle (Man)
 do
 St Paul Romée 82
 Rivière des Prairies 24

Foucher Friedrich 31391.

~~do~~

Tourner Auguste 32333/5.
 do E. 33836.
 do Blancin 34448.

Albertville, Lach.

~~do~~ 4744
 do 770 Borne
 2925 St (Man)

Portier Louis Lacroix 30046.

of Martin 2000 7/8 1/2

Fréy Myopachist

Blancin Francœur Kéandre 32326

200 Amherst

Prader Harry 34209/11.
 do James Garfield 32380.

74 St Jerome 5351
 2207 Inplavode

Frederic Reattis Limited 31506/8

of St Hubert 532 St Louis 3418

Brenette Philippe 35184.

268 - 2nd St (Man)

Rigere Jules 35623.

253 - 1st St (Man)

~~do~~
 do Gen. E. Sol 30121/2. 1805/9.

of Crémieux 245 St Jean
 244 St Cath 57723

Capt Galourg Arthur 3102/3.

315 ^{Antoine} ~~Antoine~~ 6585

Cadieux N^o Epheux

do Prosper 31510/1.
do Prosper total 31872. 7/5.
marcad do Prosper 31892. 27/2. ~~611/2~~ 27. 9/40.6.
do Prosper sal 3400/3.

St Anne des Roches P.
606 Antoine & Mar 2098
do 6696
St Barnabe P. 2. 9191.
St Barnabe 6174

Gagné J. A 33472.
do Marc & Eschas 30886.

96 Desjardins
605 - 600 Mar

Gagnier Lesjeux

758 7500 Talon

Gagnier Gauthier

do M^{re} Didace Wewant 35622.
Ante do Eusibe Rod 30904.
Entrep. do Henri 31324.
Blotier do Jos. Adilard 30132. 507. 329/2 574. 02 un/3.
Maurice do Joseph 31764.
do D^{re} Joseph 33774.
Gomis do Louis Honoré 30265.
Foyeux do Louis 32450.
do Pierre Arthur 30617/8.
Fini ~~do Epheux 2090/4~~

182 Lacombe
1281 St. Michel
525 Antoine &
406 Pierrehomme
424 P. D. 124770
1260 Lacombe 4671
472 Delalonde
75 Desjardins (Mar)
1006 La Salle Mar
ch. 316 - Montreal (Mar) 13895
425 & 10 Ave de ch.

~~Gallagher~~

Gallagher Nid Q 32460

Ganache Didier 31132

Garciey Pierre 30765
do Elzear 31333

Garmann Almer 33802
do Aureline 32439/40

Gascow de Lalonde 30960, 2823/5, 26/27, 426/8

~~Gaudet~~
do Sued. J.T.A. 30178

Gaudet Domet 33821
do Anjele Lucien 30391

Gaudry Rene 30042

Gaudry de Dombommere 7^e Arrondissement B 30021

339^e Letourneur

424 Visitation

135^e Ontario E (Plan)
1428 Logan

598 Champlain 3^e Arrondissement
12 Baubonniers

665 Girard 38848

522 St. Catherine E (Plan)
2522 St. Athanase E

1362^e Anctus
Paroisse St. Perpetue S.W.

1260 St. Hubert

3186 Notre Dame Est

Gaulin Alphonse 34338
do Louis Arila 31930

~~Gauthier~~

do Arthur 34051
do Charles 31497

~~Gauthier~~

do Honore 31657
do Jerome Land 30045
do Jos. Raoul 30718

~~Gauthier~~

do Jos. Louis
do Joachim 30834
do Pierre 30411, 1872/4, 3722, 37, 44, 5/7
do Louisant G. 31914
do Joseph 32358

Pharmacie Gauron Jean Achille Emile 30214, 77

Antiquaire Gaurou Emile 33675

Geate Elm. J 30670/1, 2605/6

Gelinat Lion 34903

Union de St. Hilaire
448^e Orleans

473 Orleans

St. Joseph 72

1179 Blvd Rosemont

137 Orleans (Plan)

439^e St. Cécile St. Louis

59 Orleans

1355 St. Catherine E

723 Lefortville 27188

43 St. Joseph 4455

17^e St. J. A. 341 La Salle (Plan) 152191

124 St. Elizabeth

1109 Orleans

450 St. Catherine E 173614

847 La Salle

St. Jean de la Croix (Plan) 41842
Cours St. Louis E & La Salle 59055

57 - St. Louis (Plan)

Gendron Arthur 33592.

250 LaSalle (Mar.)

Genivras Nell Eva 33741.

60 Mm David

Genest J Alex 33872.

1926 St Denis

German Charles 33257.
do L. O. Foye 30299.
do Octave 34964

12^e Delanauville
3083 St Catherine (Mar.)
Duchambault, 2^e

Gerrais Louis A 33250.
do Beronni 33750.
do Thelid 30175.

156 Lehoumaux
6294 Des du Armes
2586 St Catherine E (Mar.)

Giard Louis A. 34574.

Giquire Louis Hector al 30341.

242 Adams

Gilbert Simon 33528, 3667.

900 LaSalle (Mar.) 5302

the Gilmore Louis J. K. 33433.
do ~~Brown & Co~~

559 Rue DE
27

~~Gingras~~ 32254.

Girard Charles E 3019/202.
do Ed. 3429/8.
do Joseph 33681.
do Raoul A 3022/3.

482 Pierbroke E 9324
Magog P. 3781
1253 Maumont
705 LaSalle (Mar.)
25502

Girouard Hilair 32037.

St Bernabe St.

Givrot J. F. D. 30288.

2189 St Hubert
127 Ave

Gladu Nell Eva 30773/7.

1996 Dandurand, ~~St Hubert~~ 8918

Göbet Louis Emile 31832.

2048 Masson

Goddard de Lapierre et Leth Curon 30412.

439 Adam

Gordon Henry 30689.

456 Elm Westmount

Gosselin Charles 31844, 916.

340 Ontario 37713

de Geo. 30681.
do Louis 35026

Cutaro & Jeanne D'Arc

Guellet de Eugenie 34524/3.

300 St-Christophe 8514

de Louis Theophilus 31354.
do J. A.
do ~~Benjamin Albert 30074~~

231 Parit
196 Omer

Gauguin Josephat 31440, 2770/2, 3197.

~~19695~~

Gauvin Louis Sulpice 32410

Goyette Jos Octave 30514.
de Francis de Sierra

852 St-Christophe 11262
1808 Chateaubriand

Grainje Walter J. 34914

19-4^e Ave. Westmount

Grandpre Raymond 35189.

146 Banpart

Gratten Alphonse 30444, 529, 4597.
do Paul 33703/6

149 Adam 133468

906 St. Mary's East 33773

Gravel Antoine 33260.

de Charles 33558.

de Mrs. Laine 3090.

de George 34428/9.

de J. Edmund 30442.

de Jean 30522.

de J. Anla 31480.

de J. Charles

de Rosa

de J. Armand 30332/3.

de Armand 31471/2.

de Joseph Chas 33623/4.

Greenfield

Greenfield Land & Construction Ltd 32271.

Greene Mrs Ernest 31863.

161 Bombardier

de Odina 30946.

de Louis 35540/9.

Grand Mere Pt
de Roy 201 Mt Royal 3567

Griffard Pierre 33610, 96.

512 LaSalle (Mont) 33824

Grenier Alfred 33204/5

Grenier Edouard 32127/30.

de Hector 30322, 1272, 877.

de Louis Joseph 31118.

de J. A. 31703

2733 Ontario E

deputation 2195

deputigony P2 89106

520 Wisconsin

117 St-Catharine E

Grenon Evetide sal 32324/7
do Evetide
do Henri 30570
do Philias sal 31117
do James 31375

689 Papineau 7647
1113 Papineau
129 Lafontaine
680 Papineau
436 Orleans

Grimm Inf J Co. 32902/7

58 Wellington 52944

Guay 1^{er} Eugene 31869
do Louis Stanislas 33577
do Napoleon 33795
do Louis Napoleon 30419
do Pierre Jacques 30328

100 Agnes
1103 Odessa
do do
102 Adams

Guinard Des Jcs Cluifid 30662

70 Jcs Cluifid 11275/7

Guerin James 31
do J. Cleophas 31826
do John W 33043

105 Jcs Cluifid
783 Buss

Guilbault Pierre Thome 32878
do Samuel 34938
do Wilfrid J 32378 47
do 1^{er} Jozique 32078

111 Lacombe
154 Lacombe
Montreal Board 1108
do

Guilbert Leon 34069/70

116 Benoit 41660

Guillot Edouard 33707

431 Laclaire Mais

Guimond Adolphe 33870
do de Paul de 30417

119 Adams
119 Adams

Gunn Langlois Co Limited 32227/8

105 St Paul 5 1110

Gyals Paul sal 31977

115 Henderson 1046
do Jcs Cluifid 1046 do

Hadd Louis Narcisse 3491 1/2

29^{ème} Avenue

Hall 2026 Fair House

Halpin James 30110/1.

246 Parc Lafontaine 18779

Hamel Alberti 34681
do V^o A P 34458
~~Hamel Joseph 34458~~

Maisonneuve 42^{ème} Avenue
do 208^{ème} de
320 Jeanne d'Arc

~~Mcha~~ Hamelin Ludger 31950/2.

Outremont 417^{ème} Royal O.

Entrepr. Hanson Louis 34697.

Chenue 920 - 83 Craig West

Moulin Harck Raymond 33527

715 Desjardins

Harbour Commissioners of Montreal

~~Canton Hardy Hector 3000/2~~

500 Old Orchard

Harris Joseph 34176/207.282.

120 Danguet 88519

Henphy Edward John

325 St. Louis

Harrison James 34228.

142 Bennett

Henri Thierard Honorius 31659/2

11 St. Joseph 1647

Harratt Geo Pullman 35507

184 William David

Thierard Louis 32201/2
do Wilbrod 31333/4

624 Desjardins 2196
25825

Harvey Waring 33603.

174 LaSalle

~~Harvey Sydney~~

% M. Tassin 969 Orleans

~~120 St. Louis~~

Hertelen Maurice 31524/2

244 Mountain 2099

~~Hayden Henry~~

% Josephine Acme Lons. des Vites

Hervieu Alfred 33081/20
~~do 31922~~

7100 Cadieux 2744
13235 St. Charles

Heaney John 30564.

173 Lafontaine

Comtesse Hete Alfred 31989
~~do 31989~~

Larattue P 2
Larattue Geo

Hickel Arthur 33981.
do Joe E 30431/2.

RR #3 Maple Elm 310 4th David
Kearham, Geo. 13139

Hillcrest Park Ltd 33055/2

Montreal Bank of Commerce 8411

Hendry Alexander 30215/6.

143 Verdun 16650

Henphy Edw. John 30380.

347 - 2^e An Maisonneuve

Hingston Est. Sir William 30247.

Administration Générale 35 St Jacques

Hinton Arthur 33448.5178.

657 Broctonae 23540

~~Hodge La Focelle 29038.~~

29038

Hoffman Olivier 30281.

2329 Ave du Parc

Hogue Henri 31072.

Home Loan Mortgage Coy Ltd 31438.

P.O. Box 144 Brooklyn, N.Y.

Holle Athanase 34435.
do Arthur 31955

Maisonnette 156, 5^e Avenue
L'Abord a Plouffe Inc

Houde L^{re} Hermel 31277

4 mercier

Houde L^{re} Hermel
do Joseph 31927
do Napoleon 33897
do Joseph 34444

2973^e St. Jacques
305 adm

192-5 Ave Mais

Houde L^{re} Hermel 35196

~~305-1-1~~

Hudson
do

Albert
Charles

3272/30. 41. 827. 1/31. 754/00. 2. 7. 302/8.
30214

257 St Paul
116 St Paul

355 301

Hudson

Joseph

3038. 839.

376

20491

Huet
Huet

Anisime
J. Edmond

30908/9
30698.

304 University

~~Huet L^{re} M^{re}~~

do Fernie 3407.

Ferontin

do Valmore 34108.

Vafjeu

do William 32374/5. 3207.

do Louise 31757/8.

947 Rochester O.

147 St Paul

116 Bennett

711 Avenue de la

947 Rochester O

30886

Hyslop Mrs John

33625/6

St. John High 205 St James

1111 1/2

Imperial Oil Limited 30020.

9th St. Patrick

^{depute} Jacot William 3072.1929 1124 Contrebande 50436

Jacobson Joseph 30754 3191 Contrebande

Jackson Eli 30181 7^e M^e de la Courbe 1271 3^e M^e de la Courbe

Jacques ^{M^{onsieur}} Albert 34322 St. Louis de Montmorency

^{depute} ^{depute} Jekill Henry 33296

depute J Albert J. Ulfried 30754/8. 2373. 3210. 5207. 4292. 5746. 5000/4 07 de Jacques 34840
do Liepfeld 33488 265 Valois
do Alb. Marie Rose 32218 206 de la Courbe
~~do~~ 92 de la Courbe

Jamison Col^{onel} James W. 32235 6^e M^e de la Courbe

Janszente Antoni 32331

depute Janson Augustin 32249/50 7^e M^e de la Courbe 37 de la Courbe
^{depute} ^{depute} do J P de la Courbe 31285/6 1116
32151

Jardins de St. Theodore Ste (de) 31555 106 de la Courbe

Jacques Ch. J. 30954. 0221.

75 Adami 246 87

Jary Jos. ph. Adilant 30140/1
~~J. Adilant~~

Outremont 712 Cote St. Catherine 218 15
3419 St. Hubert

Jauvin August 31687.
Jauvin Ludfer 31463/4.

130 Cuvillier
128 Cuvillier 1470

Jean Euse J. P. 30704.

96 J. a. Cuvillier 97 de Jacques

Jeanne Jeannette de La Chapelle Urbic 30218/20.

320 Parrot 28373

Jeannette Marie Bernier 24006/7

Rancherville 2us

Jette & Cie A. 33054/60.
de alias Rouet 31355.

35 St. Jacques 6174
678 Amelunier

JP Jeannette Victor 30074/8

665 Mountain 31021

John L. Victor 31757.

232 St. Joseph

Jodoin Elie 3027
de Luc Emma 30518.

Vareuse Jca

Johnson & Johnson Ltd 20828/9. 23432/4.

559 Cie vx 2233 2v

Jolicœur Rodolphe 32170.

310 St. Louis

Joly Joseph
de Joseph 34651. 700.

113 St. Louis 64072

Jones Gregory 35199.
de Fred J.

X X X 10 Landford Ave. 1944 Ontario E.
Shawville, P.Q.

Jordah Mrs Sarah 33784

Jordan Mrs George 33789/91.
de ~~J. Jordan~~

373 Victoria 20356
230 St. Denis

Jordanet Francois 30360. 0006.

270 Adami 36689

Jaurat Charles 30054/7. 88. 44. 2/4.

M Jérôme Des 142851

Joyal Charles 31265.

212 Jours d'arc

Kate Miss Beauville 125 St. Catherine

Mr Katz Samuel 73345 760 de l'Espe

Mr Rice Charlie 30047/50 120 Blake 4116

Kennedy E J 33903 411 Conclint St

Kertes Pantale 31532/3 2145 Ontario St 2098

Mr Kerr Robert C 30286, 2065, 296 295 St. Catherine E 26798

Genl Kellouren John McEvoy 30106/9 Westmount 443 St. Catherine 31056

Kingsbury Footwear Co Ltd 33694 671 Casella

King Paper Box Co Ltd 3353/158.

264 LaSalle 1297 94

King Albert G. 32045
do Mary 32014/7

23 LaSalle St. Montreal South, Co of Chambly
of Mlle Lucie Armand }
"A Appartement en Loi" } 7947

Kreun ~~M. P. V.~~ 32297
do ~~Realis Ltd~~

Maisonnette 515 St. Catharines
150 do do

Kreuter, William 34889

Labane Emile 30764

121 Ontario, Mont.

La Belle 1^{re} Camille 31753
do 1^{re} Henri 30116
do Joseph 34769/72. 752/3. 5078/7. 263.
do ^{Paul} Joseph 31215
do Elias 34176
do Alfred G. 33746
do Thence tal 35193/4

3022
St. Catharines St.
57 Emery 22530
do do 10152

of St. Lawrence Street Mills Co }
368 - 2^{eme} Ave. Mac }
Notre Dame West }

Laberge Philomane 32290. 32297
do Mme Pierre 33245

360 Rue St. Catharines
St. Catharines incl. 40338

Labonte ~~L. Arthur~~ 31741
do ~~St. Catharines~~ 32100

of Cedron Pointe Rigault
St. Catharines
L'Imprimerie 14 Labonte 37756

Labossiere Albert 31550/1
do Mlle Lucinda 31552.

1541 St. Laurent 20498
do do

~~Labrosse~~ ~~Ernest~~ ~~Rigault~~
of Montreal Ernest Rigault
St. Joseph des Freres 29

Labrosse ~~L. Adolphe~~ 32087/9
do ~~St. Catharines~~ 3299/10

3193
St. Catharines

~~Lacasse~~

448 Lasalle

Lacasse Eliyas 30177.
de Pierre 32176, 200, 317.

2524 St. Catherine E
110 St. Elizabeth 3518

Lachapelle Adolard 32121/2, 4, 9/3.
de Amardine 32870/6
de Cyrille 30932, 1382/3, 9, 788/41.
de Henri 30729.
de Joseph Emile 30287
de Louis 33738/9.
de Louis 33601

2919 St. Laurent 6595
St Paul L. Bonite 15497
553
1253 St. Catherine E
127 Lasalle
436 Le Bourneux

Lacombes Eugene 24072

Lacoste Sir Alexandre 30231/33
de Eucher 30362.

7 Place d'Armes 29145
1251 Lafontaine

Lacroix Jos Paul 30117, 14574

3000 St. Catherine E 3844

Ladouceur E. J. B 32700, 3070/3.
de Louis Marie 32277, 4647, 903.

Pont aux Saules
550 Sabre 61122

Lafleur Auguste 3163

574 University 823

Lafleur Elise 31838

Lafond Alfred 21736

42 Bonaventure

Lafontaine Edmund 30822.
de Jeannoy 30378.
de des Saboulets Mlle M 33559.

221 St. Vincent
45 St. Laurent 138/139

Laforte Charles 31316/7.

Lafortune Jean B^{le} 33725.

160 St. Louis

Lafrance Georges 31993.

100 St. Louis

Lafreniere Arthur 32833.

Roye St. Laurent

Lagacé Herminigilde 35171.

211 St. Louis

Lahaie Edm. 34248.

16 St. Louis

Lafourasse Wilfrid 31616.

Outremont 245 St-Jean St-James

Lafre Hortense 33747.

St-James 99 St-James 59721

Lalancette Georges 31450.

246 Valois

Lalande Narcisse 31822.
de Napoleon 34905/6

St-James 301 St-James
541 Delominier

Lalonde Caspard 33854.

591 St-James
340 St-James 10218

Lalonde de Julien 33724
de Oscar 30413/14-3417.
de Louis Oscar 30239.
de Jules 31700.

Maisonneuve 309 Localle 40518
de de de
693 Bourbonniere

Laloumiere E. 30227/30

162 St-James St-James
13065

Lamarque J H 30212/3

266 St-James 30212

Lamarque de Georges 30916.
Wilfrid 30100

911 Localle
422 atwater

Lambert 1^{re} St-J. 30232/3

2566 St-James
5351

~~Lambert Mrs. Holt St-James~~

Lamer Walter St 31520/1 32197/9.
Lamontagne Mlle Louisa 32397

743 St-James 6391

Lamothe Hector 31942.
de Georges 31530.
de Linn 32118.

101 St-James
176 Valois
St-James

Lamouroux Etienne 32040. 215.
de Philippe 31241.

130 St-James 2196
Maisonneuve 656 St-James

Lamy L^{am} Jos Cap. 30332.

132 St-James

Lane Sam J H 31641/3

205 St-Cyille P.L.

Langelier Come 31724

Le Barnabe Jea

Langeron J + al 32765/6 - 32300/1 - 32366/6

Le Barnabe Jea

Languin Louis 36174

de Mendoza 31076. 7/10. 3/5. 8. 10. 2/3. 6. 7/20. 205/6. 11. 2887/10. 31076. 44. 53. 64. 77. 88. 99. 110. 121. 132. 143. 154. 165. 176. 187. 198. 209. 220. 231. 242. 253. 264. 275. 286. 297. 308. 319. 330. 341. 352. 363. 374. 385. 396. 407. 418. 429. 440. 451. 462. 473. 484. 495. 506. 517. 528. 539. 550. 561. 572. 583. 594. 605. 616. 627. 638. 649. 660. 671. 682. 693. 704. 715. 726. 737. 748. 759. 770. 781. 792. 803. 814. 825. 836. 847. 858. 869. 880. 891. 902. 913. 924. 935. 946. 957. 968. 979. 990. 1000.

111985

Lanoie Jos Eucher 30400/1

Le Royerville 42446

Larocque Heme
de Joseph 31359/60

2500 Chateaubriand
1107 Angers 10782

Lanthier Edouard Heme 33682/5. 244/7. 200/8.
de Antheau 33477.
de Brode Raul 33482. 777/01. 800/1.

422 Rue IX 75264
411 do 49802
373 Dubouché E

Lapierre Cyprine 33702
do Anastase 35418.

304 Rue David
71-4000 Mars

Laplante Emile J. 31903.
do Emile 31481.
do Louis 30634.
do Napolion H. 32237/41.

2625 Boutaries Est

3100 Orléans
1329 Montauville
St Hippolyte 3292

Lapointe Edgcar 39633/4. 7. 76. 808.
do Heloise

884 Lasalle 62262
1761 St Denis

Lapointe Albert 30726.
de Charles 31306/7.
de Joseph 35427.
de Miderie 30724/5.

252 Visitation
St Pierre P. 17739
700 Avenue
400 Visitation 62340

~~Larchevêque Paul~~

ap. H. Dubuc 499 Wolfe

L'Archevêque Hémard 30418.
do Antoine 30471.
do Joseph
do E 22117
do Joseph 30471.
do Joseph Siffes 30471/7.

411 Adam
100 La Fontaine
L'Archevêque Hémard
170 La Fontaine 140101
1120 St Is Grille 41660

~~Larocque Heme~~

O. Rouville St-Helene

Larivie Ronie 32451. 71^a Orleans

Larivie Dame Alfred 34501. 294 adum

Larivie Arthur sal 34018/10. 612 Bourbonnais 6194
do Joseph 31356. do do
do Jean 30282. 205 St Catharine E
do Narcisse Ephrem 32430. 2188 Parfait

Laroche Alphonse sal 34135/9. 4/5 J. Rousseau, 22^e Ardenne 8731

Larochelle Joseph 30710. 1527. 2089/4. 725 Ontario, Mass 24064

Larocque Zepherin sal 33265

Larose M^{re} Mathias sal 30067. 2/3 Dame O. Robitaille, 577^e Dame Mass

Larue Dame Louis 33803. 542 Ontario Mass
Hotelier do Larue 33301. 444 Pied Pie 1^{er}

Latur Armand 33760. 62 Darling
do Arsene 30182. 175^e Parfait

~~Latur~~ Rigault sal 33455. / 705 St Denis
do 28-1^{er} Ave. Mass

Latremouille Edmond 34655

Laurance Alfred sal 30666. 519 St Denis
do Louis sal 32447. 607^e Ave. Mass
do Louis 31888/9. 56 La Salle 11699

Laurondeau Jos. Georges 33289/5. Parc 359 Valleyfield P. 2.

Laurant Edouard 32128. 1920 Orleans

Laurier Jules 3091/2. St. Denis, P. 2 6615

Laurin Henri 33263. 153 Jeanne d'Arc
do Dame Joseph 34070. 1^{er} Ave. Denis
do Soussant 32417/8. 109 St. Elizabeth 29461

Lauzon J. Ovide 30507. 30520. 314 Jeanne d'Arc
do Dame Harmandus H. 31102. 9^e Ave. Denis

Lavallie Camille 34701
 do Camille 31001/2
 do Joseph A. 33429, 4167/90
 do Léonor 31380
 do Louis Assis 33720/1
 do St Adolphe 33075/6, 8, 10, 12, 4076, 9/12
 do Nemulus 30315, 5138, 394
 do Nemulus et al ~~30315, 5138, 394~~ 392.6
 do R. Adolphe

216 - 4^e Ave. Mar 1921
 292 - 4^e Ave. Mar
 Brothers P. L. 17985
 513 Delcombes
 176 Rue Republique 25196
 420 - 7^e Ave. Parcment 24576
 28 Adam 31826
 28 Adam 26128

Laverdure J. Blé 30437

166 - 5^e Ave. Mar

~~Laviolette H. - 30000~~

St Jean 6. Turbous

Lavoie André 32302
 Lami Auguste 33277
 do Joseph Pierre 31372
 do Jeanon Ernest 31675
 do Francis Maxime 31806/7

729 Notre Dame O.
 593 Ducloux
 2689 Notre Dame Est
 2625 Lafontaine
 2609 Hutchison

Lazure Jos. Arthur 30422

3034 - St. Julien

~~Leblond L. - 33395~~

111 Leclercq

Lebel 1^{er} - 30041, 508, 3254

10 St Denis 15206

Lebeuf Emery 30278

3033 St. Cath. Est

Leblanc Joseph 30016

275 St. Paul

Leclair Alfred 34450, 2, 627/91, 805/2

188 - 4^e Ave.

Leclair Jean Alfred 32446
 do Jean Guila 30236
 do Alfred 34445
 do Théophile 34470/7, 892, 4/8, 35154/5
 do Alfred 35404/1

1319 St. Hubert
 121 Orleans
 436 St. Louis
 188 - 4^e Ave. Mar 4199.49
 131 - 2^e Ave. Mar 29018

Leclerc Ernest 33459
 do Georges 30019
 do Orléans 30030

85 Blvd. Parc Lt.
 649 St. Louis Mar
 2265 Notre Dame Est
 462 St. Louis Mar

Leclerc Ludger 33522

Leclerc Jean Alfred 30083/4

11 Mon Acad 21274

Leduc & B.

do Adolphe 31349.
 do Antoine 31311.
 do Auguste 31320.
 do Arthur 31614.
 do ~~C. J.~~
 do Jos. Octave 31325.
 do J. Misfred
 do Robert 32103.
 do Antoine 31843, 31459.
 do Thiodore 31425.
 do ~~Samuel~~

333 Bonhomme
 626 Bonhomme
 223 Bonhomme
 269 Canal
 234 Sirey
 109 Ard
 410 Bonhomme
 333 Bonhomme
 Manville P. 2
 109 Ard au Mais 189 51

Co. Crown Trust Co.
 145 St James
 Le...

Leduc & B. N.M. ex...

Lefevre Alphonse B. 31735/6.
 do Napoleon 33175

1872 St Urbain 2169
 1047 Jeanne Dore

Lefebvre Jean A. 34033.
 do Arthur 34330.

Vallonfield P. 2
 Vallonfield P. 2
 262 Bonhomme 218 45
 3008 La belle Mar 501 38
 do N. Dame 243 59

do ~~V. Honnête~~
 do Jos. Thure 31057/7. vers 33132, 34246 867 Saballe
 do Joseph P. 30115. 3333.
 do Leon Jos 31928.
 do Marisol 32422. 326 Carbone
 do Michel 33299.
 do Victor 31010/8. 31472/7. 62/8 35552/3.
 do ~~Victor~~
 do Misfred 31106/7.
 do B. Limited 30725

Lefort Sirey 31304/5.

St. Pierre P. 2. 196 60

Leger d. Heure 32117/8. 34674
 do Salati Livo 30331.

678 Bonhomme 2196
 96 Leger

Leger Agapit 30364/7. 33311/2
 do Agapit 30714/6. 30.
 do J. Thio 33711/2.
 do Samuel 31212/4.
 do Adilard 33807.
 Leger Mme Jos. O 31512/3

205 15
 1068 La 12 869 20
 426 Bonhomme 348 00
 St. Blot Co. Sirey 4538
 599 Lourdane
 33 Leger

Leger, Lavoie Lavoie 30047

2609 St. Pierre East

Leger Edouard Co.

211 Marit

Lemay Alberic 30708/12. 3435/6

275 St. Pierre 659 11

do Honore 33471.

421 Bonhomme
 96 Leger

do Jos Lemay 31026.

3275 Lavoie Co.

do Adolphe 30372/3

1825 St. Dominique

Lemay dit Lavoie, Guillaume 30682.

671 Octave, Mar

Lemay Pascal 30325.

170 St. Pierre

Lemire Henri 33652.

421 St. Pierre

~~Leroux Arthur~~
a. J. Guy 3483

do ~~tree~~ a. Redner 565 Adam

Léonard ~~Camille~~ 3442

316-5^e Ave. West

de Léon 35173

a/s J. Beaudry 32 Adam

316-5^e Ave. West

de Louis 34928.34

52-3^e Ave. Mais.

75228

de Philia 30285/9.445/6.55.

91 Adam.

157824

~~Lévesque~~

1457 Ontario E.

de Grigore 30767

1457 Ontario E.

21324

de Napoléon 34068.

201 Kildale

Lévesque Joseph 35166

17-3^e Ave. West

Epim Lévesque Edouard 31341

a. de A. Ireland 630 Adam

Mich^e Lesage Adilard Hardy 31485.2183.343/4

de Montcalm 11 Place St. Jean

4429

de J. E. H. 32431

de Philipp. Huet 30369

Lespérance Joseph 35344/6. 35344/5-
de Toussaint 35865

315-2^e Ave. West
527-2^e Avenue 16161

Leesard Alderie 31921

186 Ch. Calant

Letang Napoléon 33842

764 Côte St. Antoine

Letendre Alona 35007/8
de R. J. L. Lavoie 30768

St. Bonaventure Co. Yama-ha
701-1^e Ave. de Paroisse P. 2. 3567

Letourneau Praxella 33422.99/500.5065/8.268/73
do Udegetal 31861

1389 Baderon 26142

Letourneau Luc C. Huet 30917/21. 061/3
de do 33644/7. 53/22. 813/7. 37/41

71 St. Paul. Est. 100242

de Praxella
do Chas. Huet 30961/3

1389 Baderon

Epim Lévesque Valerie 33203
de Napoléon 33749/1

700 Adam
165-1^e Ave. Hill

Levasseur Louis 31491/2. 536/7
de M^{rs} Zephirin 31493/4

4293
2963 St. Calixte Est 2126

Levesque L. Louisol 31881

1911 St. Cath.

Lévy M^{re} René Jacques 31017
de Mellan 31113

916 Place 700 Ste-Anne
920 St. Pie 190 Ste-Gil.

4807
3396

Lévesque Joseph 34123 577
de Marie Louis 32279 450
de Sans Médic 32452 5
de Sans Roch 32454
de Koch 32453
de ~~M. L.~~

Immanuel P. 3.
Rue des Complètes Palais de Ville
77 Orlean
51 Orlean
51 Orlean

5076
27407
66737

~~Leindberg Alf~~

44-1^{re} St. Rose

~~Leintan Jos. Odine~~

Lévesque Louis 33485

600 St. Pie

Lévesque Franconi 31303

600 St. Pie

~~Longpré George~~

Longpré V^{ro} Arcadi 31882

St. Anne

Lortie Sans Léon 31821
de Moise 33009
de Joseph

13 St. Pie
770 Ste-Anne 16926
Laurier St. Pie

Luckmann Fred 35732

Lundberg Adalf 35424

42-1^{re} St. Pie

Lussier Oscar 34432
de Sans Pierre 33251
de Napoleon 31644/5

970 St. Pie
910 St. Pie
17th Jeanne D'Arc 1647

Lussignan Joseph 35175

42-2^{re} St. Pie

Mac Millan Dan 32974/5

(ok)

June 27

~~Maguire Edward 33017~~

~~100~~

Magnan J Arthur 31902.17

504 Orleans

74194

Maguire L^{aw} Arthur 30504

100 Wilson Road, Morris Co

Mahon John sal 35174

39-2 Ave (Main)

Maille Emile 31492/4

100 Pine St

2106

Mailloy Freres Limites 33607
~~de 100 Pine St~~

167 h^o Ave, Draville

Marcoussis Box Number Ltd 30967

~~Maître~~
Maître Maissinere Co sis 33021/2

2000 Waverly

2470

do Foundry Co 33630

do Machine Shop 30066

107 E 2nd Ave

Mahon Emile 31931
do John 30127 same L

Mageau Charles 33217 Joliette P.
~~_____~~

Majer Henri 33997.4925/6
600 St. Germain 37188

Malard 1^{er} Cl 33757/8
653 Ave. Culmeant 33605

Malenfant Napoleon 31899
110 Casse

Malipart J. B. (fr) 31374/2.4000.5225
do Raoul 35627
237-1^{er} Rue Mass 36437
700 Culmeant P. sur Tremble

~~Bouquet Malotte Joseph 30070~~
12-2nd Rue Mass

Mali Arsene 31820
do J. Albert 1^{er} Cl 30093.7 (on Murdin Ave 160 M. J. J. J.) 3021 7th Rue Mass Est 410
~~do Joseph~~
~~do Henri~~
1000 James St

Mannion John A. 31902
371 Marlow

~~Marchand Eugene~~
371 Marlow

Marchessault Marie L. 4 of 30530
332 St. Germain

Hôtelier Marcell Louis 32828
1600 St. Germain

Marcotte Joseph 30376
do Jos. Lolar 30420
do Louis Alexandre 32371
1/2 Bernier & Bernier 670 Ontario Marouane
305 Adams 44930
2700 St. Germain

Marcotte P. E. 31753
1302 Massena Est

Marcoux Succ. M. L. 33475
do Noé 30472.574/2
700 Rue St. Germain
St. Germain P. 145

Marin Amide 33761/2
do Emile 31781/91
360 St. Germain 30035
320 St. Germain St. Germain

Marinac 1^{er} Henri 30187/6. 259/70

St. Jean de Sable P. 2 92597

Marion Joseph 30187/6. 259/70
do Rosaria 30044. 193
do Ind. Jos. Alf. 30740.

St. Jacques & Orléans P. 2 13171
St. Jacques & Orléans P. 2 3868
271 St. Jean

Marleau Joseph 32165.

3307 St. Louis

Marcis Pauline 35076.

178 Visitation

Marquis 1^{er} Francois 30073.

St. G. Laurence bonn. Hôtel God

Martel Charles J 31954.

285 St. Louis

Collection do Joseph 31357. 448/9. 572. 664/5.
Contributions do Joseph

339 Orléans
588 St. Louis
213 Orléans
5639

Marquis Martial Joseph 30073

150 Orléans

Martin L. Alex 33823/6.
do Louis 33772/3.
do U. 34033/5.

les 2128 Bance 13128
bon. St. Louis 16964
St. Louis de Orléans P. 2 5350

Martin Armand 32164/70.
do Armand 30051.
do Emile 33427.
do Emile 32314.
do Cléophas 31827.
do 1^{er} Gustave 33775.
do J. Bte 32330/2. 76.
do J. Bte 32402.

St. Jean de Sable P. 2 2195
St. Jean de Sable P. 2 17817
St. Louis de Orléans P. 2 5350

Mariott Henry 31918. 2270/2

372 Orléans 4931

Massé Joseph 31373/4

7 Visitation bon. Hôtel God 2470

Massé Duc Prosper 35067/70.

St. Louis de Orléans P. 2 30073

Masson Cyrille 30130.
do Lemouquet 30623/6.
do Joseph 30131.
do Louis 33564

02 Orléans 14760
02 Orléans 14760
02 Orléans 14760
02 Orléans 14760

Massy 1^{er} Napoléon 30018.82.734/6. 578, 540, 569, 727/8, 843, 8158.

9^o 7. Same Man

Mathieu de ^{Antony tal} ~~Antony tal~~ 3352/70.
^{Marie Suzanne} 3376/1.

1/2 L. Mathieu, 609 ^{Rue des Arts, Outremont,} ~~648^e St-Jacques~~ 10153

~~Massy~~

1/2 James Piquet 102 Villard

Matta J. Michiels 3000

1/2 Benjamin Charbonneau 607. Same Man

Mattieu J. Armand 33613
de Helida 33202 4116/1.

126 Prince Man
3239 Hudson 7787

Maurice Anville 30187/2.

170 P. 11 98296

Mayer Ed 30576
de Joseph 31278
de Joseph 30711
de 1^{er} Victorin 31863

9^o 7. Fournier 126^e P. 11
56^e St-Jacques
107^e St-Antoine
52^e Orléans

Zimmerman 1208

Maynard Clovis 30680

Reschambault Riv. 92^e St-Jacques
St-Louis 722^e St-Jacques, P. 2

Meehan Charles 33759

48 Van Lierd

Meldrum James 33767
de Benoit 33274

557 Lansdowne
32 Wellington

Entrepreneur Meloche F 30449/50.

122-4^e Ave. Man 66292

Entrepreneur Menard Arthur 30141/3
Entrepreneur de St-Jacques Arthur 33967/6
Entrepreneur Menard Joseph 32267
de Thedule 25381

14 Tourville
2486 St-Jacques

agent Mendellentch Bo tal 30148

Mercier Albert 30918.

1^{er} 2^e Ave. Man

~~Merchant Bank~~

60^e St-Jacques

Merchants Light Heat & Power Co 33527/6.

9^o 7. P. 11, P. 11, P. 11

Merchants Realty Corporation Ltd. 30075.

3051 Notre-Dame E

Mercure Joseph 31791

St Bartholomae P.2.

Messier Azari 3442/8.
do & Pierre 300.34.3345/7.
do Mlle Dora 30398.
do George 34426.
do Louis 34426.
do Alexandre 30398/7

Mont St Jean Co Piquet
St Antoine P.2.
729 Adam
434-2e Ave Mais
1913 Brossard
402-5th Ave
1932 Madelon
1091 Cartier

Meurier Louis Adolphe 32436/7.
do Omar 31777
do C. B. 33278.
do J. Eudore 31377.

621 Montana 6971
200 Rue St
267 Surocher, Orléans

Mechard Alexandre 30027. 828/37. 51/60. 748. 504. 5/7. 4283. 99/300. 77 R. Louis Mar 722657.
51. 847/57. 75/21. 962/8. 84/76. 5101/11. 27/37. 201/11 27/37.
327/28. 535/6. 72/87.

do Charles 35282/3.
do J. Wilfrid 33264.
do Aristide 34178.

325-2 Ave Mais 16494
170 Laurier O.
1259 Claude

Michon Téléphone 31635.

1357 Wellington V. ~~adieu~~

Milard Sonat 30310/3. 5632

7 Adam 81311

Milard Joseph 30963/4.

7 Adam.
36 Clompagne 9594

~~Milard~~ ~~James J. A.~~ ~~3079/1~~

Port Deschamps
St Jean & Bagot 1.2. alt 7720

Millette J. E. 34934

117-3 Ave. Mais

Millier Adilard 34465.

434-1 Ave. Mais

Minot Louis 32860.

170 Jeanne d'Arc

Morau Van Oliver 30381.

664 Adam

Mirault L. A. 34247

162nd Thérèse

do Zepherin 31830.

664 Adam
439 L'Assommoir

Miron Georges 33077/27.

393 Woodwind

Mitchell Wm Walter 30743. 892.

140-100 Ave. Mais 94650
249 Fair St.

do Halcy

4. L'Assommoir Mitchell & Callaghan 224th James St

Molson's Bank	3166.	Ottawa & Lanark (Can)	
Mosser Henri	31795/6	1030 Orleans	27404
Monarque Homidas	33547	243 Desjardins	
Mondor Walter	31686	1160 Wellington West	
Monast J. C. N.	31010 1.5 + 90/2	1137 Laurier O	9192
Monette Aime	33525/6	735 Desjardins	14270
Montain Mongrain Henri	31321	341 Desjardins	
Mongrain J. B. Henri	30607/8	52 Canal Victoria	13006

Montain Mongrain Henri	30781. 5335/6	122. 3 ^e Ave. N. E.	6997
Montambert Narcisse	34942		
Montplaisir Emile	31540/1	260 Peltoumont	2099
de Lacroix	30241. 3470	86 Desjardins	57597
de Lacroix Hector	33680	795 Beaulieu (Can)	
Montreal East Coy Ltd	33619		
Montreal Light Heat & Power Coy	32375 & 35651	83 Craig St.	1124644
Montreal Public Service Corp.	34203/	263 St. James	118097
Montreal Tramways Coy	31330. 32373. 41772. 3672	78 Craig St.	156720
Morazza John	35146	219. 2 ^e Ave. N. E.	

Morau J. Wilbrod 32104/7 1761 St Cath. Est. 4390

Moril Geo. Henri 31733/4 1872 St Urbain 3470
do Joseph 34702 246-4 Ave. Mass

Morgan Rustin Ltd 300 49. 2.50/5.844. 710.66. % L. Morgan Co St Cath. W
5894/5. 711/6. 26/32. 3/41. 3/52.

Morin Aurile 3112/8 332 Adam 3567
do Alexander Cndr 35077
do Joe Cndr 35151 680 Craig St
do Louis Louis Jd. 30834/5. 21073/4. 25/22318/2. 72 7/10. 217/4. 33/8. 72. 304/180 St Jacques 251080
24. 8. 7/8. 32/3. 46. 50. 5/22 532. 7/4. 33160/8. 171682
do L L 32434/5 466 Marcell 21826
do Napoleon 34660 71-2 Ave. Mass
do Jean Desrosiers ~~34660~~ 180 St Jacques 170908
do Desrosiers 34661 51 Adam
do Victor 35152/3 2499 Marcell 8153
do Emile 31788/78 (Vair Main) 16069
do Desrosiers 31722/30. 4149. 50/8. 33103/148. 333510. 89/94. 90/406 185 St Jacques 26992
33144/59. 33363/88. 33538/9.

Morissette Louis 30701/2. 3882/3 365 Saint 43169

Morssen C M 31420/0 % Atlas Construction Co 37 Belmont

Morvan P. Uld 3170/5 Pimont. P. 2. 1921

Mouton L. Edmond 30836. 1075. 317/9. 21/2. 18. 18. 325/6. 34/6. 47. 52. 537/6. 180 St Jacques 92910

Moussette Geo. W. 31884. St Orleans

~~Mur James~~

(... M ...)

Mc Anulty Mary E. 30630.

347 Rue Ave W.

Mc Aray James J. D. 34245.

1 Bennett

Mc Cate Wm C. 34158/60.

Valley field, P. 2 4939

Mc Carhill Rod J. 35165

Mc Case Mrs James 34693

215 - 4th Ave, Mass

~~Mc Chamberlain~~ 3411

1192 La Belle St

Mc Elheron Felix 30192.

2360 La Belle St

Mc Ewan Sachlan 32259

55 Colerain

Mc Ewen John 30217

To Mrs A. Mc Ewen, French P. 2

~~McIntyre & Co Ltd~~

St James & Richmond

Madame V^o E

McIntyre William E. 30092.

~~McIntyre~~

McLean J A 35640

107 Caswell St. W.

McLennan Lumber Co Ltd-30580/4.

21 Dunbar St. W. 27615

McMillan Dan 32974/5.

Rome N.Y.
USA. 2470

Emp. Inc. McNeil James R 31458. 2063/4

692 Victoria Ave 3155

Madame V^o Ernest Joseph 32172

321^e P. 5

V

Mantel Alphonse 31567/70

495 Montcalm 3148

Martonne Nicosi 33877

465 Papineau

National Leonidas 33839

433 Canal

Nault L^{am} Jos. Lucien 33904

157 Clarendon

Reposse J. René 34021/5

Beauchemin 22 9608

Mellerville Mrs Patrick 3447/300. of F. B. Buckley Maynooth, Ontario 1890

Nevre Slip Mfg Co 33435, 43
Le 401 33434

Ass. Sulpicien 98850

Normandean Joseph 3027 1/2 882/5

60-3 Ave. Main 100177

Nevre Edouard 31851

261 Pentecost

Normandean Sicut A 33571
de Ocas 33267

St. J. A. Duchesneau 11 Montcalm
97 Jeanne Dore

Nevre Andre 31312

333 Pentecost

Nevre Adelard 31327

Robert St. Amable 3217 1/2

1089 Carter 7195

Robert ~~St. Amable~~ 3210 1/2

~~1089 Carter~~

Normand Hail Elphège 30460

26 Lafontaine
91 St. Marie-St. Bonifac

de Joseph 32462

Normand de Wilfrid 31680

~~1089 Carter~~

Normand L. Jean Cot 33748

(St. Helene) ~~1089 Carter~~

Cure & Fabrique de la
Paroisse St Clement } 30457.

30 Acan

Cure & Fabrique de la
Paroisse de St Jean Bte de la Vallée } 30705. 3027.

1065 Pie 11

81

Cure & Fabrique de la
Paroisse St Non de Jesus
de Mademoiselle } 30407.

Acan & Pie
Mansy

~~ac
loguel Ogilvie Langlois~~

12 Summerhill Ave

Chantier
Oigny Edmund 30327.

910 Pie 11

Stimule
at. 201
Clavier Pierre 30527.

Place du Village

8734

O'Meara William 30948.

Osiquey Nail & Co 30035.

Valleyfield, P.Q.

Carrollotte Alfred 32438.

- de Arthur
- de Charles 33810/1
- de Edouard 30871. 1142/9.
- de Georges 34186.
- de Arthur 34422/3

Joseph de Jean de Louis
 55 de Beauport 1616
 105 de Marie Thérèse de
 66 de St. Royal de Beauport 20854
 149 de St. R. 27940

Cuimet L. Joseph 31553/4.

150 Beauport
1635 de St. Michel

Cuimet L. Joseph
 de Wil. Hen. 30941/2 2877/11. 923/6. 2544/7.

305 Templeton Ave. 32258

Pagau Narcisse 30234.

Pagi Ernest 33796/7
 de Paul Riel 30779

25 Montcalm

Paget Frederick 35386

Painment Louis Adolphe 33728.
 de Y 30277/900.

600 Adam
 de St. Louis - C. de Beauport 42229

Paintrand Georges 32815/6. 778/9.

464 de St. Louis 4664

de Palmer Jos. Edouard 31301/2

de St. Louis 39270

Panneton J. Eugene 34544/7

de St. Louis 13215

Papin J. A. 30176.

de Beauport 2

Paquet
 de M. Dalphi 34647
 de Hercule 35387
 de J. Arthur 32094
 de Alfred Fidius sal 30572/3
 de M^{re} J. Orlan Lambert 34340/1

257 Bloomfield
 7-5-1881
 267-2 av. - Main
 206 Peix
 c/o A. Dancereau 257 Bloomfield 36212
 1084 Blvd. Clemenceau 41680

Poquin
 de Eugène 32305
 de Israël 34833, 5010
 de Georges 31251

St Marc de Commerce 6. Foch
 723-4 av. - Main 20087
 221 Orleans

Pari
 de Arsène 35329/30
 de Georges 31750/2
 de Ovide 33551

Rennell P. 2
 10 Bd de Lorient 41
 3979
 St Joseph Poirier des Poiriers

Parent
 de Albert 35300
 de Arthur 33607/9, 15
 de ~~Emile~~
 de J. Alduc 32268/70, 13/4
 de J. Thoda 33614
 de Louis 33622
 de James 35192
 de J. J. B. Ernest 33545

1176 Orleans
 492
 617
 Hull P. 2 6617
 538 Rosalle
 586
 366-2^e av. - Main
 417

Parenteau
 de Arthur 32348
 de Joseph

1179 Orleans
 1169 Orleans

Parisella Vincenzo et al 33763
 de Adèle 30247

303

Parisienne Shoe Co. Ltd (ca) 30821

604

~~Pariselle~~

503

Parkinson Ada Marie 31447

390

Patenacide A + al 34025.7

250

~~de~~

364

de J. Michel 30563

100

de Michel 30203, 558/65

14268

de Esioff 30462/4

~~Patenacide~~

106

Patterson James 33548

230

~~Pays~~

328

Payette
 de Midard W 30752
 de René 33642

3298

Pelland Etie 3550/6.

2317 Poplarade 6172

Pellerin Jean Marie 332/5.

426 Rue St

Pelletier Arthur 31672/3.
a ^{Sam} Joseph 33319/20.
a Caver 30438. 30000.
a ~~Arthur 30438.~~
a Hector 33261

93 Joliette

1546 Chateaubriand 1921
Pavé ~~Canine~~ 29315
217 Adams 30933
~~1546 Chateaubriand~~
45 Ottawa

Peliquin Charles 3227.
de J. 186 30566/9.

248 Avenue d'Orléans
66 St Jacques 77872

~~Pepin Peter 30475.~~
de Gustave 30475.
cultivateur de ^{Sam} Hector 30425.
de H (Jeb) 33227.
de Ulic 34316
march de ^{Sam} Henri 30643

700 Ave. Mont
Pepin, Co. Road 33956
569 Ontario, Mont
L'Ange, P. Q.

118 Pérocheau Narcisse 30177.242.

751 Sherbrooke O 212259

Perras Hector 3588.

1119 St. Louis

Perrault A. Rod 3020/6.
de Alexis 32031/2. 319/10.
~~Arthur 30438.~~
de Anatole 35624.
de Arthur 31777.
de Eugène 35772.
de Joseph 33908.
de ^{Sam} Arthur 30444.
de ^{Sam} Arthur 30444.
de Louis 30462/3.
de ^{Sam} Marguerite 35622.
de Odilon 30601/2.
de Zotique 33627.

Rue 746

St. Thomas P. Q. 3567
Felicil P. Q. 5905
Perrault P. Q.
243-1 Ave. Mont
002 L'Ange
de ^{Sam} Arthur
de ^{Sam} Arthur
61 St. Louis
270 P. Q. 29606
210 P. Q. 13886
102 Chateaubriand

Perrault Alexis & al 30093, 2020/4. 351/3. 6/4.

Perrin L'Ange (Lilith) 33888.

Perrin Stella 32131.

Perron Joseph 31557.
de a. L'Ange 31231/40.
de ~~Arthur~~
de ^{Sam} Antoine 31878.

148 Avenue d'Orléans
11 St. Louis 10816
209 Beaudry
32 L'Ange

Pesant Zephirin 30050. 1918. 4632/3

Pétin Hermann 31002.

Phanuf Alphonse 3111.
 de ~~P. Engr...~~
 do Henri 3178/7
 do W 31676/8
 do mde 3198VIV

Phelan R. Joseph 31557
 a. cl. J. 31558

St Louis Co. P...
 2387 Orleans C.
 2397 Ontario 10776
 3532 St Louis
 3537 St Helens

1617 Beauve
 26 St. Colomb

Picard Cyrille 33695.
 de J. Hercule 3207/9.
 de Jean Baptiste 33730.
 de Josphin 33887.

St Joseph Co. Timonni
 63 Beauve 1783
 Jean Louis, J...
 327 Pitoune

Pichet Jean Abraham 31244/5. 763. 2237/8.
 de ~~George~~
 de M. Napoléon 30674. 4/8.
 de Geo. George W 33969

600 Ontario Man 7126
 536 Beauve
 622 Ontario Man 150427

Pichette Jean Emile 30295/6.

St Paul 72 3131

Picotte Ferdinand 33747.
 de Narcisse 30287.

St Paul à l'ouest
 202 St. Paul

Pégon Auguste 31142.
 de Antoine 30156.
 de Aristide 32219/20.
 de Franconi 33768.

228 Beauve Man
 2117 Papineau 2333
 Paul de Montreal

~~Pitoune Alphonse~~
 de Jean Victor Alphonse 31251/5. 2762/76. 89/800. 990/3005. 18/33.

1632 Chateaufort
 158 Beauve 79399

Pincault J. Orla 32030.

250 Beauve

~~P. ...~~

Piper John 31923.

~~...~~

Piquette Jean Joseph 33774.

2331 Lafontaine

Pitoune Pierre Alphonse 30700.

60 Beauve

Plamondon Regale 34403 5836 Rue Laurier

Plante J. A. 31668
do. Lincin 30711
806 Reward
~~30711~~
161^e St Andre

~~P~~
do. Victor 33246
do. Omar 31285/6
339 Jeanne d'Arc
478 Chamblay

Portras S. A. A. 33791.
do. Louis 31379.
do. Jolique 33451.
Colwell Printing Co. Sault Ste Marie
401^e Ave. Main
Chamblay Brossier

Pontiac Financiai Coy Limited. 30070. 3097. 4954. 80695
Lyon Exp. Bldg. Room 315

Porteous Mrs P. C. 35238.
272 Blake, Apt 3

Portugais Reoul 30202/3
1855 St. Cath. E.

Potvin Jos. Louis 33477/8
do. ~~Thomas~~
do. Arthur 30452/3
271 Rivale, Mon.
3905
84 St. Siquier 39956

Paudrette Alfred 31773/4. 2523/4
St. Laurent P. 2. 5569

Paulier J. E. 3077 5566
do. Mrs Arthur 32464
7^e Ave. West 11638

Peyanet Aaron 31578/607.
400 St. Lawrence Blvd. 8232

Pratt Samuel Hal 32382
44 Orleans

Prifontaine Catixle & af 30410/1.
do. Isaac 31375. 425/4. 47. 52/5. 7. 7/60. 3/8. 27/10. 7. 9. 502/4.
12/3. 28/4. 31. 44/5. 55. 77. 61/2. 5. 25/6. 41/3. 9/53. 8^e Ave. Longueuil
48/71. 6/77. 82/4. 203/5. 21/2. 37. 45/6. 502/8/6. 50. 911/2. St. 10.
89. 977/2005. 10. 2041. 57/60. 8/70. 8/9. 99/100. 4/6
1/14. 7. 7. 25/8. 75. 207. 12. 6/7. 23/4. 31/2. 40. 65/6.
71/2. 72/10. 5. 7. 300/2. 10/5. 21/2. 65/6.

Prefontaine Thomas 30204/5
831 Charlevoix 1102

Presbyterian Church 30415.
7^e C. E. Blvd 460 Ave.

Preseau Jean Ets 31827
2451 Ontario E.

Priest J. Eugene 31081/2.
181 Laval 5214

Prizau Pamela 31376.
do. Virginia 31755/6
907 Saint-J. O.
207 Avenue O.

Progress Printing Co. 30013.
2560 Robt. Dime Est

Protestant Board of School 3397/25.
Commissioners of the City of Montreal.
36 Belvidere

Protestant Resident } 33886
School of Maisonneuve }

36 Belmont

Provincial Motor Sales Ltd. 30506

Protest	Sam Azari	30836
do	Sam St.	30674
do	Joseph	31489/2, 534/5
do	Joe. Hubert	33502/6
do	Sam. Houde	30126, 237/2, 30261, 3037
do	Israil	31284, 314

187 Orleans	
Longueuil P. 2	
98 Frontenac	4090
1461 St. Louis	37077
3099 St. Cath. East	149201
357 Boutoume	30466

Prudent Amable Sal 33844

q/s A. Lemay 1421 St. Laurent

Prudent Homme Edmond	31761/2
do Edmond	34707

q/s Dupuis Homme 424 St. Laurent 30871

~~Quincy~~
do Jean Damore 34410

~~16-5 An Mar~~
16-5 An Mar

Quincy	Napoleon	33277
do	Sanfai	30611
do	Mississippi	31920

200 St. L.
Village St. L.

Quincy	Quincy	
do	Jane B. A.	33902
do	Ormer	35404

111-26 An Mar
21080

Racotte	D ^o Arsine	30308.		3099 St. Cath. Inst.	
	do	Emile Jos	3002/2000/2/1 31763/1	L. Desrochers P. 2.	65114
	do	Joseph	30353		603 Sacromonte
	do	do	22428		1337 Amity

Racicot	L ^o Joseph	32750/10 3084/10		690 St. Louis	19070
	do	Louis	31847/50.	Desrochers P. 2.	30636
	do	Rodolphe	33643	594 Lavalles	

Racine	Hue	34442 35149		Lavalles P. 2.	
--------	-----	-------------	--	----------------	--

Rainville	Ed	33057/1 4203/10.		612 Ontario Man	6311
	do	Edouard Tal	34004/7.	612 Ontario Man	8232
	do	Jon Louis B.	30171/4.	11 St. Cath.	45423
	do	Joseph	31511	636 Adam	

Grand Reizenne	Joseph O. O.	30877.		196 St. Louis O.	
----------------	--------------	--------	--	------------------	--

Grand Rancourt	Pierre	32054/5.		St. Louis St. Louis.	2662
----------------	--------	----------	--	----------------------	------

Rancourt	Pierre	34433.			
----------	--------	--------	--	--	--

Racine) Luc) Fr. 30004/6

358 Nohé Dame C. Mass

Raymond) Aisa) 31272.
" Luc) 31957/8.

343 Nohé Dame C
847 Deckem 2971

Rayner) Georges) 31549.

2645 Nancy

Rud) 2^{me} Georges) fr. 33552.
" Pierre) 33898. 4449.
" William) 39849

205 Despardus
197 Lathurme 31973
238 Despardus

Russ) Charles) C. 33436.
" Ursid) 30603/4.
" " 2. a. 30611.

469 Rue St
65 St-Laurent
65 St-Laurent

Rud) Rivi) 34292.
" William) 33549.

782 Rivie

Rina) Mineral Soda Water) Red) 32663.

1202 Nohé Dame C

Remillard) Louis) C. 31324/3.

483 Beaumont 25156

Renois) Cemi) 31093/4.
" Louis) Paul) 33464.

369 Boyce 8644

Renois) Joseph) 32132/3.
" " 30010.
" Dame) Jos) Paul) W. 30245; 714; 7. 2426 3302.
" Honore) 33707.
" Sophie) 30167.
" Marie) P. 24420

34 Despardus
Jouville) V. 2195
1201 St Hubert
1150 Rue St
407 La Salle Mar
725 St-Catherine E.
St Despardus

Royand) Gabriel) 31334.

434 Mt-Royal E

Ruiss) Joseph) 30704. 973/6. 89/4. 792. 94/1001. 1379. 432/5. 31572/4. 2055 Blvd Roumont 104336
3337. 422/1. 516/7. 4000. 12/3. 5/4.
" Louis) 20450/70
" Arthur) 30469/70
" Richard) Zacharie) 34665
" Renaud) Renaud) 35188.
" St-Thomas) 95 Blvd Est
" 338 St-Catherine
" St-Thomas) Co Marquis) Rue
" 117 St-Remy

Rudy) Felix) 31825.

707 Carter

Richard) 2^e Semiside 30737 748 Odan-

Richard) Pure 31768. 2850/2. 930/2.
Rialty Coy 31842. 1041 Courtois
~~St Joseph le Marquis 31556~~

Richardson) Stanislas 35831. 195 St Catherine Est ~~105 St Catherine E~~

Riesler) 2^e J. W. 33743/5. 7 La Salle (Man) 54694

Ridout) Stael Coy Ltd 33542. 40 St J. Ste 500 St Catherine West

Rigler) Joseph 31628/10. 471 Rivier 2469

Emp. Civil (Riopel) Joseph 33267. 117 Jeanne Darc ~~300 St J~~
Contr. Jo) Francis Long 34748/9
Architect (Riopel) Eugene 31121/33 4832. 733-4 av. Man 17527
Photog. St) J. G. LeGrand 33700. 471 La Salle
" " Same P.C. 33866. 523 Leominer

Ritland) Lane Film 2 et 30258. 2486. 3573. 762. 92 Wm David 64673

Rivest) Alvide 31785/8. 120 St Joseph 5813

Rivest) Ronida 30774. 22 Robur
~~St Joseph le Marquis 31556~~ 40 St Catherine Est
Napoleon 30526. 601 Ontario E

Rouge) Charles 33546. 255 Desjardins
" Clovis 32448. 111 Orleans
" Etie 30576. 616 Lafayette
" Rudger 2 et 3005/6. 254 - 2 av. (Man) 3390

Robit) Albert 34194. 2928 Belet
" Anne 30650. 36 St Antoine Man
" Joseph (Vand) 32834. St Mathias Co Nouvelle St
" J. Ouside 35442. 1318 St Hubert
" " 1 et 31204/5. 20 30050
" Moss 32972/3. 368 Vincent 2469
" Cowell 30667. 570 Ontario Man

Roisland) P.C. 1 et 3005/6. 64 St Louis 8781
~~St Joseph le Marquis 31556~~
1244 St Louis

Rolanda) O 3072. 2609 St Catherine E

Robillard) Clement 31002.
dit Maguel Edmond Guy F. 30640/1.
do Jules Edmond. 31259/67.

1008 St. Hubert
dit St. Laurent 70 St. Jacques 358
15092

Robin) Joseph 32341/2.
" Claude L. 32046/8.
" Edmond dit Lapointe 30513. 2417.

7116 St. Michel P2 2927
116 Cedar av 3793
7116 St. Michel P2

Robinson) Stuart 35245.

446 Logueville W

Robitaille) Clement 32012/3. 3587.

172 St. Catherine Man 36549
92 Lake Drive E
1022 Rachel E

dit Ernest 31092.

Rock) Ernest 31096.
" Mathias 31398/1.
" Prosper 32067.

622 Samier
L'Epiphanie P2 2869
1600 Orleans

Rodriguez) Rodolfo Ponce 31742.

Valleyfield P2

Rochon) Charles 31817.

569 Carrefour

Roche) Maxime 33221/3.

531 Leclercq 12574

Roche) Eugene 33524.
" Same P.C. 34277/8.
" Sam Ponce 31932.
" Same Tel. 34343/4.
" Eugene 31583

68-4-12 Man 36152
Cankobert Co Rouelle
795 St. Hubert 3567
3223 St. Hubert

Rodgers) F. 31329.
" James 30661/5. 28951/101. 3867/73.

414 Carrefour
211 Saint Louis 24121/3. 93644

Rodier) Zephirin 34154.

705 St. Hubert E

Rogel) F. (Yves Rodgers, F.)
~~Joseph Rogel~~

810 Orleans (Man)

Roussin) Angela 35420/1.

82 - 1022 Main

Rousseau) Magline) dit. 32006.

1107 Orleans

Roos) C. J. 33473

8 Rosemont St. West

Rose Joseph 30498. 260 - 4 ans (Man)

Ross Joe Wm 30817/61. 8/13. 53 no. 33 751 - 2 ans Man 40695

~~Ruelland~~ do Adjebat 34101 St Germain Bellechance 92

Rueland Lame Anthoine 31706/2 1299 Claude Verdun 4891

Rousseau Arthur 30662. 199 Rue David

~~Rouss~~ 17 - 4 ans (Man)

Roy	2 ^{me} Adolphe 32427	235 Orleans	
	Antoine Adolphe 33252	422 St Hubert	
maid	Arthur 2. al 31394/2	2051 Boyer	3897
	Delphine 30123	of Blouin 92 Rue Beau E	
	2 ^{me} Juste Delmas 35170	20 - 2 ans Man	
	Joseph 33708	423 Casale Man	
gent	Lame J. Lavoisier 30388	413 Orleans	
	J. Lavoisier 33428	519 Beau	
apud au	Lame O Jean 32110	Chabon, Comte Chaplain	
maid	Philippe 30157	2764 St Catherine	
do	Joseph	2729 Pa. IX	791 St Andre

Royal Inst Coy 'The' 30003 of Mr McLeod M. H. Co 53 Croye

Royer Mme Charles 35314/7 4390

Ruelland Adjebat 34101 Municipal Bond 12

Ruffet 2^{me} Valme 1. al do 30022/3. 6/9. 175/204. 6/7. 9. 829 Dorchester O 1628 46

Ryan John P. 30842. 441 Paplanade

Alfred 32334/2
Perrin 32338

1231 Colson 200
do 100

Joseph Wilfred 30933/4

796 Bernard 25196

Auguste Omer 34164/8.71
do Stanislas 33474
do Henri 31280/1

2011 Colson 10698
1197 Portman

~~Joseph 35898~~

~~Joseph 35898~~
Joseph 30511
Joseph Hughes 30220/1
Maurice Eugene Cole 33702/3

443 Osmond
390 Valois
Benoit J. Huchelaga, Valleyfield P.Q.
4091
16964

Benjamin 30705

314-3 Ave. Main

Joseph Vital 31636

132 Boulevard

Sauvignac Frank L 32138/9 42. 4/5. 5/7. 7/10. 8. 13. 8. 220/2. 2431 Red Oak 18109

Savoie J. A. 32461. 7 Fabre
Ovad 51925. 3494. 176^a Cavillier - 224 Orleans 29218

Schmidt ~~Alfred~~ 1194 Laclaire

Schmidt Alfred 32345/6 2209 Lafontaine ~~2209 Lafontaine~~ 2974

Schmitz Alfred sal 30515 2209-Lafontaine

Scott Wm Robert 31274. 20 Bonhomme
Wesley sal 34042. 293 LaSalle mas

Sherlock Wm. Ashurst 33475. 112 Abbott

Sherlock Arthur 35267. 217 Ashurst
Coical 30048. 32 Place Jacques-Cartier

Sinclair Amand val 32292. 463 Yvelin
" Lucie 3037/2. 783^a Cartier
" Pierre 31513/6. 783^a Cartier 2091
" ~~Amand~~ 207 Lacombe

Sinclair sal 32853/5. 4/5. 10/12. 3/10. 4/10. 2/13. 4/7. 3/8
" George tal 32938/9. 2712 St-James
" J. Hildage 33196
" Paul 30615/4 3979

Sinclair Emma 33773. 462 Lacombe

Sinclair Pierre Paul 31482. 419 St-James

Skinner Ch. Alfred 32141. Waterloo P2

Slaw P. F. 30306. 135 Adam 3207

Stamnick Walter & Power Coy. 32292. 4/5. 10/12. 3/10. 4/10. 2/13. 4/7. 3/8
701/2 241/6. 3979

Suard Arthur 30158/10. 4. 274/6. 447. 135 Adam 3207
" Suard M. sal 33726. 40.

Scott Emma sal 34326/7. 4/5. 10/12. 3/10. 4/10. 2/13. 4/7. 3/8. 3479
" No. 7 St-James 30721. 607 Ontario Mas
" Joseph O. 35182/3. 200-2 St-James 39759
" Telephone 30163.

Simard Mass & al 32901 989 St Catharine E

Simard
Orest 31776
Joseph 31704/9
Joseph C. 30331
Jos Welfid 30139
Maxime 30377

215 St Christophe
L'Annonciation, G. Lalle
~~Joseph~~
~~Joseph~~
105 Rue Joseph
7 Place Saint
646 Adam

~~Simard Mass Alon~~ 1696 St Urbain

Simard Emile 33677 535 La Salle (Mar)

Simard Paul J. 34026 Valleyfield P2

Simard Joseph 31522 122 College

Staten Ed J. C. 30747 Aird & Ontario E

Simard Stas Cas Red 30846/52 525 Thérèse 45578

Smith Welfid 31320
William Joe 32002

184 Niddel ~~St Bonaventure~~
1922 Butcheron

Saint des Constructions de Montreal 31278 32551/9

La Reine Bldg

Saint Ange Gabriel

Comptoir de Mobilite

Saints Committee (Rd) 33765

45 St Charles Ave
St Laurent Allouche 32457

Saints des Saints Nom de } 30454 697
Jean & Marie

51 Adam 26804

Souligny Joseph 31649/52
Welfid 31653

87 Chaubly
83 Chaubly

Stanal John 34022

273 - 4 Ave. Fair

Stilman Joseph 33447

218 Rue St

Stella Jerome

400 Ontario (Mar)

Stephan Charles 3517 222 - of an Hon

Mato J. M. 3082/5 92. August, Rue P2 131 11

Supremat Augustin 3307/52 6860
" Hopland 3387 709 Latourneux
" " 31308/5 89 St Denis 192 08

Sylvain Claude 3075 606 St Catherine St

Sylvain Ste X 3086.5256 267 Rue St 326 97

St Leonard Hopland 33116 887 La Salle St

St Augustin Cimetiere 306.2/4. 722 1/2/4 207.526/5 215871

St Emery Zepherin 3137 817 Notre Dame S. West

St Charles P. B. & Coy Ltd 209/10 41 St Gabriel 55252

St Cyrille Episcopal Church 30408 418 C. Stursdon
14 Adams
do

St Church of Meissen 33702

St Louis Louis J. O'Brien 30226 24 - 5 an (Hon)
St Joseph Joseph 33500 47 Desjardins

St Germain St Joseph 33857/6 571 Latourneux 186 10
" Louis 33664 near 599 La Salle St
" Berger 30700 360 Union

St Jacques Ovide 3116/6 Rue 1921

St Jean A 314 2/6 - 3204/6 163 Rue David
" Joseph 33116 12 Jeanne D Arc
" Joseph 30116 8 Zepherin St
" Mathias 32337/6 St Jude P2 2422
" Joseph 33732 189 La Salle St
" Luc J. P. 30704

St Pierre) Suger } 30019.52/3.
Rippon) Red (176)

26 St Sacrament

St Martin) Franca) 32137

Ville St Pierre P.2

St Onge) Antenna) 32041.
St Louis) 101. 33169/72.

St Jean Des Chateaux P.2
St Jacques 97 St Jacques 7958

St Pierre) Ed Che) 35636

127 - 1 an Fran

St Pierre) Louis) 34306/11.
Joseph) 34640/2. 150/1.

St Pierre) 195 Ch Colont 10701
Relucel P.2 21753

Villou) Justine) 31890. 353 Coustoumiers
") J. B. ~~31744~~ - 31744 1/6 - 50 50

Villou) Arthur) 31457. 3991 Lafontaine

Ferquet) 2^e W. J.) 31815. 577 Bonhomme

Vanobell) ~~Justine~~) ~~31270~~ 31270. 36 Coustoumiers

Ferret) Luc. U. S.) 30880. 367 Letourneur

Ferdif) Adina) 34060/1. 695 Coutain Fran 6760
") W. J.) 30926 4574/3 5572 621 30821 267-1 an Fran 91489
") J. B.) 33704 4078. 67 90m Fran 29812
") L. M.) 31501/4 Vandeuil Station P2

Taylor) John C.) 30030/1. 54-5 an Fran 19962

Tremblay 2^e Pierre 33570

Tremblay Name A 33071
Edmond 33471/2. 663.976.

40 P.A. Baralle 420-9 an Hoch
270 Wm Baird 236 90

Tremblay Alice 30764/1
2^e Augustin
Stee McFarland 30775/82. 400/5. 400. And Ernest

3944 Robt Same E 28989
3009 Lafontaine 73420
141 L'Esperance 167916

Theriot Alderic 33640
Theriot Thomas 33757/8. 4013
x p. " Napoleon 30293/4.
Epine " Pat. D. 30133.
Emp. " Emile 31342
107 " Maxime 32399

2488 Ontario Es
412 Wm Baird 61491
300 Jacques 15550
121 P. D. 30133
261 Desjardins
495 Orleans

Theriot Albert 33885
" Edmond 30924/5.

365 Letourneau
193 Steen St Lower Beauvs 16827

Theriot Monique 32576
Theriot Thomas 34440.

162-5^e Rue Grande

Thibeault Alfred 31071/2

1479 Robt Same E 1931

Thibeault Albert 31072

1479 Robt Same E

Thibeault Joseph 32134/5.
Thibeault " " " " " "
Thibeault " " " " " "
Thibeault " " " " " "
Thibeault " " " " " "

PO Box 984 Joliette P 2 2195
388^e 2^e Ave (Main)
758 Letourneau 32106

Thibeault Georges 33702

323 Blainville

Thibeault Collier 30113/4.
Thibeault Blanche 32347.84 21 Lundy Bldg, Quebec, 1201
488 Macdonnell 27157
3921

Thibeault " " " " " "
" John 31673/4.
21-3^e Ave (Main)
St Faustine P 2. 1921

Thibeault Louis Joseph 30091.
" Joseph Edward 31990/1.
1034 Orleans

Thibeault " " " " " "
" " " " " "
906 La Balle (Main)

Thibeault " " " " " "
" " " " " "
1280 Beauvs 1872

Tougas Jérome 31831
" " " " " "
" " " " " "

Tougas " " " " " "
" " " " " "
" " " " " "
" " " " " "
" " " " " "

Toungrean Dame Napoléon 30320.541/2

361 St Jacques 849 42

old Toungrean Arthur 31034/41
Joseph 31919
Rod 31134/41

R25 2 Place St Louis 1838 H
386 Orleans
Ch25 2 Place St Louis 1835 H

Toungrean (Aldard) 32269

14 Immeuble

~~Toungrean~~

42 Avenue Longueville 21047

maire
filateur
Laurie
Toungrean Alfred 30523.3253
Arthur 32116
Joseph 33976
Richard 30096
François 32076
Joseph 31801/2, 32079
Joseph 31310
Cécile 30967
Luce 30152/5, 266/72, 172/4, 3220.413/4, 604.7
4230/4, 3679, 388/72, 685, 156/8, 5140/2

1711 Cordier
1210 Paré
392 Craig
400 W...
1711 Cordier 2195
421 Joseph 58290
320 B...
711 LaSalle Mar 17789
aid 44/15

76 Auld
1008 Orleans
14 Jouvaille
70 Bennett 11992
90 Joville

Bumbly & Pardif 30150/1

79^e Bennett

Toungrean Alfred 32325
Camille 34405
Luce 33995
Luce H. 32411/4

1791 Orleans
1707 Parc an
909 L...
9/1 St-Jean Hall de Ville 18520

Toungrean S. Guad 30924 31674/5

531 Saaras 18259

Toungrean Oreste 31340
Oreste 31910/1

212 Orleans
D 251/14

Toungrean C. J. 33736
John 33734
Joseph 32521

20 Chambly
2138 Waverly 19159
Vermet 2nd

Toungrean Augustin S. 31528/72
Joseph 30314
Joseph 30062/6
Dell O. 31523
Varende 31850/6, 4921/2, 5160/1
Dm J... 34923

1792 St-Lawrence
St-Amand
St-Adrien
1280 Berri
681 St-Audie 95021
St-D

Trustees of the Nicholaga
Congregation of Methodist Church

~~114 St-Jacques~~

Isinghols Peter 31542.

201 Seignour

Jucker Mary 33673.

704 St James

~~Jucker Mary 33673.~~

Machand Percotte Hervé 30939.
Machand do Louis Henri 31294/5.

190 Stadacona
781 Adams 35806

Mrs. Julia Gurgeon Emile 30472.
do Odilon 32227.
Alphonse do Welfred 32099/100
Agnes do Paul L 30863

1719^a St Catherine E
1711 Orleans
221 Desjardins

United Shoe Machinery } 30707. 4127
Co. of Canada }

Reard & Bennett 261695808

United Last Coy Ltd 30108

312 Stuart

Urtain 8th A 30190.

L'Assomption 87

Vachon Joseph 30970.

et Victor Alfred Côté

Valade Honoré 32249/50, 5266.
do Joseph 3372/4.
do Paul ~~3227~~ 34670

134 Wm David 1532 Antoine E 3979
~~11196~~
119 Wm David

Vallin Adrien 32421.
do Stephen ~~3227~~ 3392/4.

333 Calixte
198 Paul Laf 47348

Vatiquette J. Thotime 32261.

259 St Catherine E

Vandette J. E. Fils 33674.

330 St Joseph Lachin P2

Varin Victor 34200/2.

225 Moreau 6750

~~Vigant Alfred~~

860 Notre Dame O

Vaillat Alex val 32401/7

423 Orleans 39350

Verdon D^{lle} Kate 31677

123 St Catherine (Mar)

Vermette Joseph 33971
do J^r Joseph 34464
do Aure 36200

316-3 Ave R^{enne}
424-5^{me} V^{ersailles}
2146 St Hubert

Esprit Verreille Joseph 31624
Madame do Philippe 30947
Esprit do Real 31577

826 Belouvesse 258 Belouvesse
1137 Rachel Est ~~2146 St Hubert~~

Vezou Vezeau Francois 32101/2

600 Colomale 2195

Vezina 1^{re} Polycarpe 32877

256 Jeanne Darc

Viau D^{lle} Chan^{te} M^{lle} 30529/2, 783, 3972, 4888, 5397/1, 607/7
do Eugene 31346
do ~~M^{lle} Louise H^{er} 3294~~
do J. Leonard 32354/5

Culart 2^{me} Av 492674

1125 Orleans 9919

Vauville Lando Ltd 30894, 1006/7, 4834/5, 58/7, 42/4

Ch 201-14 Place D^{onne} 25087

Vick James 31574

632 Desjardins

Vigant Famille 30928/30, 2373

952 Rue D^u 58499

Vigard Wilfrid 33620

Vignault ~~D^{lle} Genevieve 32460~~

180 Desjardins

Villeneuve ~~D^{lle} Genevieve 3451/2, 321~~
do Jean & al 3309/2

70 Villeneuve O 5075
4116

Vincant D^{lle} Alphonse 34215
do H^{er} J^r C 34038/9

Longueuil P²
Valleyfield P² 3811

Vincellette Delphore 33575

909 Desjardins

Vint ~~D^{lle} Genevieve 3451/2, 321~~ de L. Berland 10% Blvd P²
do Hector 31277 4615 P² D^{onne} Est
do D^{lle} Jean Bl^e 35430/31 4615 D^{lle} D^{onne} E 8235

~~Wagon~~

203 Addington

Voyer Rmi 3366

883 Lacaille (Main)

Walker James 201 302 48

of Crown Trust Co
145 217 am

Wall J^r Franks 3012/3

197 Chemist Holyoke Mass 4390

Walsh John 3121

42 Bourbonnais

Warden King Ltd 30128

Bennett av 9697 09

Warren Louis Edmund 30600/6

1066 Esplanade 11790

Watson Foster Co Ltd 30791

Superieur Ontario E 7615 68

Wexler P 3075/6

928 City Hall av 33428

Wheatley James 3551/7

1381 Rue de la

356

William Williams Joseph 35577
do R J 31459/63
do M^{re} George L 35414

333-3 rue Main
Box 957 Port Colborne Ontario
27-2 Ave. Maie

Watkinson W^{re} Ford 3207/2

1124 St. Valere O 2196

Wattis Hay Ltd 31973

and Wilson Robt Jr 30609/10

of William Ferris Co Brand of Trade
Regd 13908

and Wolfe Athanas 33456
do Joseph 33600/1
do do 33600/2

2358 Ontario E
1331 St. Dominique 30131
1331 do

Wid
Wid Wood - all Wm Thomas 34362

1100 St. Catherine O 30958

11/2/20
2/11/20

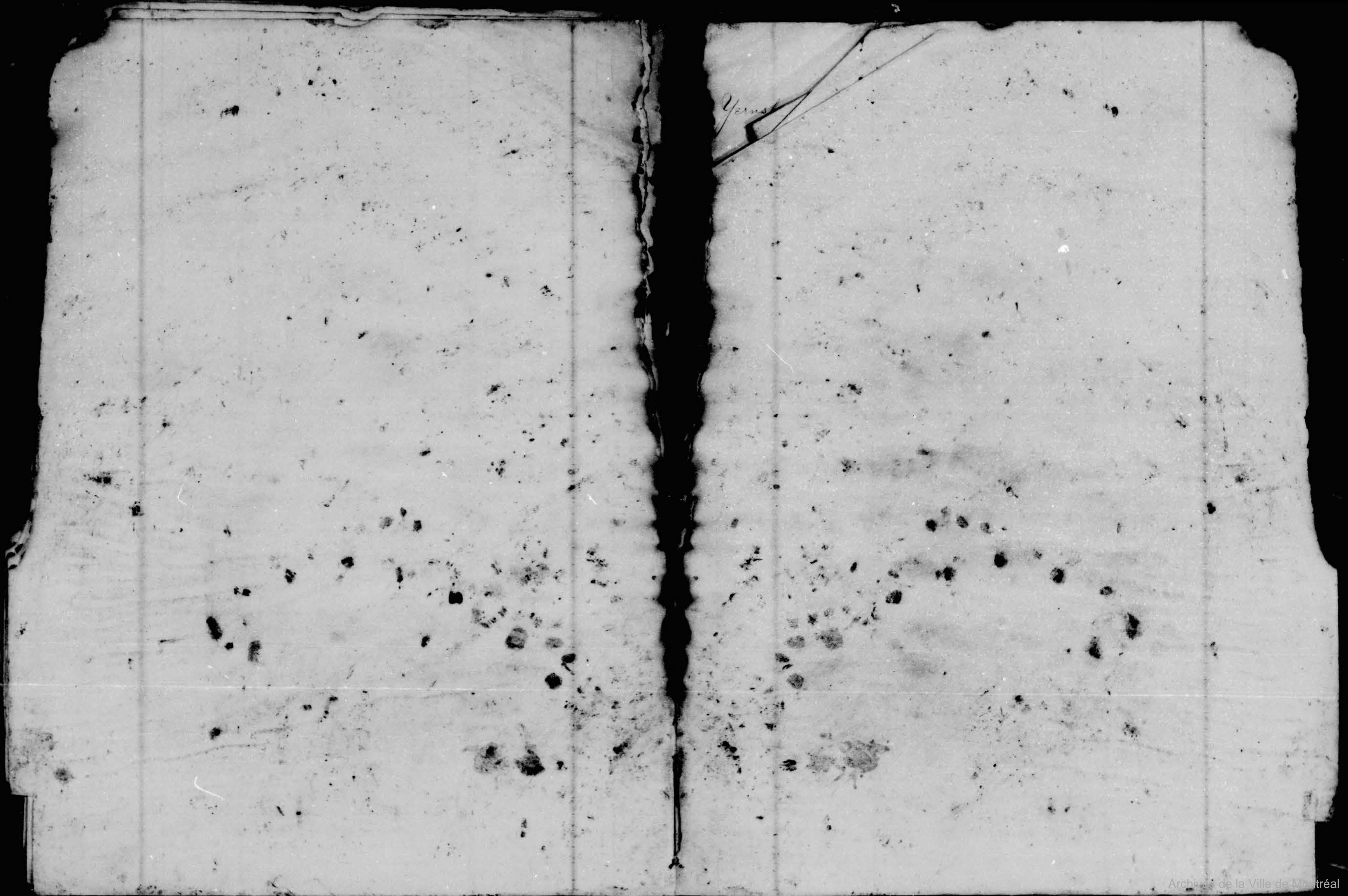

Yerns

Yarnslavitz Lem Hayes 2al. 5131/4

of Mutual Trust Co 21156

York
do

J.A.
J.J.

31807

30427/8. 2447

2275 N. David Esq

~~13946~~

13946

18566

Yvon

Arthur 3122p

111 Rachel Esq

164

1771
Saint-Jacques Antoin 35731

580 Grand

*Archives municipales
de Montréal*

Si vous vous depos-
sez de ce document
veuillez en prévenir
sans retard

L'ARCHIVISTE

If you give away this
document, please ad-
vise, without delay,
the

ARCHIVIST

Account No. No. de compte	Street No. No. de la rue	PROPRIETOR PROPRIÉTAIRE	Occupation & actual residence Occupation & résidence actuelle	Denomination Loyer	CADASTRE No. Sub-division	VALUÉ-VALEUR Land Buildings Terrain Bâtiements	Total Exempt Total Exempt	Total Assessed Total Imposable	Municipal Tax Taxes Municipales
HOMELAND									
30001		Factory Sites Limited.		H	1 P.140 1 1241 1 1242	353800		553800	7076
30002		Robert Elliott.	Trader	C	1 1262	15300 4700		21000	440
30003		J. Elzéar Dansereau.	Merchant	C	2 1356 2 1364 2 1365	VALUE AT 90 TERRACE VIAU,			
30004		The Royal Trust Co.		H	3 1411 3 15418 3 P.21 3 P.22 3 Jusque 36	136450 1550		138000	2760
30005		Succ. Francois Rasconi. (père)		C	3 (P.21)	5200 6000		11200	224
30006		Do		C	3 (20)	4650 3150		7800	166
30007		Do		C	3 12	2200 3600		5800	116
30008		Dominion Oil Cloth & Linoleum Co. Ltd.		H	5	129650 2850		132500	2650
30009		La Corporation du Collège Ste Marie.		C	6	151700 800		152500	100
30010		La Cité de Montreal.		Ex	9 1 9 2	9000 191000	200000		
30011		Joseph Renaud.	Commerçant	C	9 8 9 9 9 10	10900 10100		21000	420
30012		A. Cousineau.		C	9 26	3000 4000		7000	140
30013		Mathalie Deroin, Vve de Jean Marie Beyries.	Inspector	C	9 27	3000 5000		8000	160
30014		Progress Printing. (Jos. Ceretti Prop.)		C	9 27	MOTIVE P. 100		100	2
30015		Succ. Jean Marie Beyries. Marie Beyries, Epse de Joseph Siméon Prud'homme Florida Beyries, Epse de Frs. Xavier Prud'homme.	Merchant	C	9 28	4500 5000		9500	190
30016		Joseph Leblanc.	Merchant	C	(9 41) (9 P.42) (43)	6100 9400		15500	310
30017		The Canadian Spool Cotton Co. Georges Leclerc.	Contremaitre	H	Assessed on Blvd Pie XI, 170° 1700			3500	70
30018		Philomène Dompierre, Vve de Napoléon Massy.		C	15 P.1 15 SA 15 SB	4320 4050	2160	6500	130
							20000	29250	1502100

SPECIAL TAX Taxes spéciales	CITY SCHOOL TAXES TAXES D'ÉCOLE DE LA CITÉ			REDUCTIONS No. Montant	Amount Paid Montant Payé	C. B. Folio L. C. Folio	Outstanding Dec. 31st. 1920 Montant dû le 31 Déc. 1920	Amount Paid in Arrears Montant Payé en Arreérés	DATE	REMARKS REMARQUES
1553	3538				10769 67		10769 67			
988	160				603 68		603 68			
6072	1320				4202 77		4202 77			
493	7800				307 23		100			
343	5460				214 03					
255	4060				159 15					
5830		1320			4033 30		4033 30			
602					02					
600	1067 50				1167 50					Commution des taxes pour l'année 1920 pour le paiement des taxes le 5 août 1920.
			220	22 00	22		22			
924	147		236	23 60	599 84		599 84			599 84 Avril 21/21
308	49		35	3 50	19 58		19 58			
302	56		35	3 50	22 02		22 02			
04	70				27 4					27 4 19/21
418	6650		40	4 00	264 68		264 68			
682	2400	155	179 6	17 96	489 78		489 78			
129	269 5				105 64		105 64			
104	2450		21	2 10	98 14					98 14 194 62 Sept 14/21
286	4550		162 6	16 26	194 62					
3122	12112	639200	929	236 14 2	1070 22 3					1864 72

Account No. No. de compte	Street No. No. de la rue	PROPRIETOR PROPRIÉTAIRE	Occupation & actual residence Occupation & résidence actuelle	Cadastral Loyer	CADASTRE			VALUE-VALEUR			Municipal Tax \$ par \$100 de la valeur	Total Assessed \$ par \$100 de la valeur				
					No.	Sub-division	Land Terrain	Buildings Bâtimens	Total Exempt	Total Assessed			Total Imposable			
BEVD PIR IX. 30019	2376 790/822	St Lawrence Sugar Refineries Ltd.		H	18	6	286550	763450		102000	20400					
30020		Imperial Oil Limited.		H	Pt 19		011 Tank	50000		50000	1000					
30021	1186 966	Marie O. Harsan dit Lepierre, Vve de Toussaint B. Gaudry dit-- Bourbonniere.		C	20		17500	3000	19000	19000	420					
30022	LOT	Emilie Bourbonniere, Vve de Valerie Ruffier. Julie Bourbonniere.	filie majeure	C	18	14	2750		2750	2750	55					
30023	LOT	Do		C	18	13	2350		2350	2350	47					
30024	LOT 586/647 2197-2197	John Bumbay.	Constructeur	C	18	P12	3800	7200	11000	11000	220					
30025	LOT	Emilie Bourbonniere, Vve de Valerie Ruffier. Julie Bourbonniere.		C	18	8	1850		1850	1850	37					
30026	LOT	Do		C	18	7	2150		2150	2150	43					
30027	LOT	Do		C	18	6	2150		2150	2150	43					
30028	LOT	Do		C	18	5	3800		3800	3800	76					
30029	LOT	Do		C	18	3	3800		3800	3800	76					
30030	2247-2247 792/807	Onésime Leclerc.	Rentier	C	(18	2)	2450	2550	5000	5000	100					
30031	2247-2247 792/807	Louis Abinovitch.	Gent.	P	18	P.1	2450	2550	5000	5000	100					
30032	2247-2247 792/807	St Lawrence Sugar Refineries Ltd.		H	17	P364-73 17 364-72 17 P1, P2 17 P3, P4, P5 17 7482 17 244-57 17 364-71	26350	61650	100000	100000	2000					
30033	2247-2247 792/807	Do		H	14	P. 1 14 3 14 11	28950	5650	31500	31500	630					
30034	2401-2407 602/607	Messrs V. Brien Felix Messier, Luc de Messier, Albert Messier	Commerçant	C	14	1 28	4500	6300	11000	11000	220					
30035	2407-2417 607/617	Succ Adolphe Bissonnette.		C	P.13		3350	4650	8000	8000	160					
30036	2417-2423 617/627	J. Eliear Dansereau.	Merchant	C	P.13		5900	12700	18500	18500	370					
30037	2423-2427 627/637	Eugene Eleau. Sr.	Gent.	C	(13	3)	4400	3600	8000	8000	160					
30038	2427-2433 637/647	Joseph Narcisse Arsenault.	Gent	C	13	1 13 13 13 4 13 14 13 P 5 13 P 15	6400	12400	19000	19000	380					
											2221400	41550				

Special Tax Taxes spéciales	CITY SCHOOL TAXES TAXES D'ÉCOLE DE LA CITÉ				Snow clearing from sidewalks Évacuation des trottoirs	TOTAL	REDUCTIONS No. Montant	Amount Paid Montant Payé	C.B. Polio L.C. Polio	Outstanding Dec. 31st. 1920 Montant dû le 31 Déc. 1920	Amount Paid in Arrears Montant Payé en Arreages	DATE	REMARKS REMARQUES	
	Panel No. 1 Cath. 7/100 per \$100 value	Panel No. 2 Prot. 7/100 per \$100 value	Panel No. 3 Prot. 6/100 per \$100 value	Panel No. 4 Prot. 6/100 per \$100 value										
32855	18115				6398	9797		2368142			1029223	1338919	18670	
44550					10200			3102880			3102880	197		
22	524	147			500			1522			1522	1519		
131	1925				20	4		79 ul			6946105	10-X	1000 Jan 2/20	
103	1645				35	350		6798			6798	184		
484	77				50	5		30684			30684	138		
81	1295				28	280		5356			42167	184		
95	1505				30	3		62						
94	1505				30	3		6199						
167	2660				177	1770		12197						
167	2660				179	1790		12217						
220	35				37	376		14096			14096	1477		
220					37	376		14096			14096	1477	14096 Oct 19/21	
44					1000	10000		10000			10000	197		
1386					315	3150		101106			100206	197	900	300 Jan 2/21
484	77				138	1380		51534			51534	197	51534 Jan 2/21	
352	56				43	430		22382			22382	993		
814	12950				42	426		51190			51190	327		
352	56				50	5		22452			22452	384		
816	133				165	1650		53786			53786	244		
91205	265270				35	18413		33530			495032	1440493	73150	

Account No. No. de compte	Street No. No. de la rue	PROPRIETOR PROPRIÉTAIRE	Occupation & actual residence Occupation & résidence actuelle	Rental Loyer	CADASTRE		VALUE-VALEUR			Municipal Tax \$2.50 per \$100 Taxe Municipale \$2.50 par \$100 de la valeur	Special Tax Taxe spéciale	CITY SCHOOL TAXES TAXES D'ÉCOLE DE LA VILLE				Snow clearing from sidewalks Épandage de saumure Montant	REDUCTIONS No. Amount Montant	Amount Paid Montant Payé	C.B. Folio L.C. Folio	Outstanding Dec. 31st. 1920 Montant dû le 31 Déc. 1920	Amount Paid in Arrears Montant Payé en Arrière	DATE	REMARKS REMARQUES									
					No.	Sub-division	Land Terrain	Buildings Bâtimens	Total Exempt			Total Assessed	Parcel No. 1 Cath. Parcel No. 2 Prot. Parcel No. 3 Neut. Parcel No. 4 Cath. Parcel No. 5 Prot. Parcel No. 6 Neut.	Parcel No. 1 Cath. Parcel No. 2 Prot. Parcel No. 3 Neut. Parcel No. 4 Cath. Parcel No. 5 Prot. Parcel No. 6 Neut.	Parcel No. 1 Cath. Parcel No. 2 Prot. Parcel No. 3 Neut. Parcel No. 4 Cath. Parcel No. 5 Prot. Parcel No. 6 Neut.									Parcel No. 1 Cath. Parcel No. 2 Prot. Parcel No. 3 Neut. Parcel No. 4 Cath. Parcel No. 5 Prot. Parcel No. 6 Neut.								
BOCHELAGA											9178	265370	35	18413	53830	639100																
30039	2571-2571 -445/529	Edouard Cousineau.	Bourgeois	C		12 1	8450	8550		17000	340	748	119		194	1940	20580			40503 27	14404 73											
30040	2571-2571 -605/605	Albina Benoit, Epse de Jos. Wilfrid Fabien. (Ueuft)		C		8 1	12000	5000		17000	340	748	119		248	2487	49137					49137 X										
30041	2571-2571 -805/805	Marie Le Roy, Vve de Gédéon Sabat. <i>Label.</i>		C		8 7	6600	5400		12000	240	528	84		177	1770	34698					34698 1204										
30042	2571-2571 -505/505	Roméo Gaudry.		C		(8 9)	4200	5800		10000	200	440	70		48	480	27920					27920 158										
30043	2571-2571 -570/570	Euclide Desrochers.	Cultivateur	C		(8 11)	4200	7800		12000	240	528	84		48	480	33408					33408 276										
30044	2571-2571 -672/672	Theophile Constantin.	Mécanicien	C		(8 13)	4250	4950		9200	184	273	4340		49	490	17503					17503	17503 13744 21									
30045	2571-2571 -553/553	Jérôme David Gauthier.	Médecin	C		8 15A	2250	7250		9600	192	418	6650		106	1064	27132					27132 618										
30046	2603 -540	Miss Annie Fowler		F		8 17	2750	450		3200	64	141		2200	143	1434	10215					10215 156										
30047	2603 -685	Léger Lavois Ltd.		N		(8 18)	3850	11150		15000	300	660		150	48	480	46140					46140	46140 10124 21									
30048	2615-2615 -605/605	Ossias Séguin.	Mohd.	C		(8 20)	3800	2200		6000	120	264	42		48	480	16944					16944 630										
30049	2615-2615 -450	Morgan Realities Ltd.		N	P. 7		113300	3700		117000	2340	5148		1170	776	356924						356924	356924 13744 21									
30050	2615-2615 -437/437	Zéphirin Pesant dit Sanscartier.		C		(4 65)	4050	10950		15000	300	660	105		52	520	417					417 X										
30051	2615-2615 -427/427	Armand Martineau.	Inspector	C		(4 63)	4600	12400		17000	340	748	119		106	1060	48208					48208 X										
30052	2701-2701 -445/445	Alphonsine Coté, Epse de Napoléon Dupont.	Voyageur.	C		4 9-1	1900	7100		9000	180	396	63		97	972	25668					25668										
30053	2701-2701 -445/445	Do		C		4 8	1600	4400		6000	120	264	42		26	266	16730					16730										
30054	2701-2701 -445/445	Charles Juvet.	Rentier	C		4 7	2000	4500		6500	130	286	4550		26	266	18102					18102	18102 7444 21									
30055	2701-2701 -445/445	Do		C		4 6	2000	4500		6500	130	286	4550		26	266	18102					18102	18102 7444 21									
30056	2701-2701 -445/445	Do		C		4 5	2000	4500		6500	130	286	4550		26	266	18102					18102	18102 7444 21									
30057	2701-2701 -445/445	Do		C		4 4	2000	4500		6500	130	286	4550		26	266	18102					18102	18102 7444 21									
30058	2701-2701 -445/445	Herbert Desautels.	dépt notaire	C		4 3	2000	5000		7000	140	308	49		26	266	19474					19474 992										
30059	2701-2701 -445/445	Nicholas Barnett.	Imfr.	F		4 2	2400	5600		8000	160	352		56	126	1266	23218					23218 744										
30060	2701-2701 -445/445	André Louis Dupont.	Imfr.	C		3 894	2150	7850		10000	200	440		70	131	1316	28756					28756	28756 7444 21									
30061	2701-2701 -445/445	Do		C		3 893	1600	4400		6000	120	264	42		27	270	16734					16734	16734 7444 21									
30062	2701-2701 -445/445	Jacques Trudel.	Bourgeois	C		3 892	2000	4500		6500	130	286	4550		27	270	18106					18106	18106 7444 21									
30063	2701-2701 -445/445	Do		C		3 891	2000	4500		6500	130	286	4550		27	270	18106					18106	18106 7444 21									
30064	2701-2701 -445/445	Do		C		3 890	2000	4500		6500	130	286	4550		27	270	18106					18106	18106 7444 21									
30065	2701-2701 -445/445	Do		C		3 889	2000	4500		6500	130	286	4550		27	270	18106					18106	18106 7444 21									
30066	2701-2701 -445/445	Do		C		3 888	1600	4400		6000	120	264	42		27	270	16734					16734	16734 7444 21									
30067	2701-2701 -445/445	Marguerite Madam Dup		C		3 887	1600	4400		6000	120	264	42		27	270	16734					16734	16734 7444 21									
										2586400	48776											107059	417650	11340.19733	54583	7441942	416930	2856003	400165			
										2450												6710										

Assess No. No. de compte	Street No. No. de la rue	PROPRIETOR PROPRIÉTAIRE	Occupation & actual residence Occupation & résidence actuelle	Description	Rental Loyer	CADASTRE			VALUE-VALUR		Municipal Tax \$1.49 par \$100 valeur	Taxes Municipales \$ par \$100 de la valeur
						No.	Sub-division	Land Terrain	Buildings Bâtimens	Total Exempt		
30067	2311-2317 208/202	Annie Piché dit Delisle, Vve de Mathias Larose. Estelle Piché dit Larose, Vve de Olivier Robitaille.									2876400	42778
30068	LOT	Nicholas Bennett. Percy Richard Bennett. Mary Bennett, widow of Hoamer Lincoln McGowan. Eva Elisabeth Sarah Bennett, wife of Hallowell Murphy.	Imfr.								2250	45
30069	LOT	Do									1900	38
30070	LOT	Do									1900	38
30071	LOT	Do									1900	38
30072	LOT	Do									2250	51
30073	2111-2111 153/204	M-L-C Mailhot, Vve de Francis Marquis.									20000 10000	400
30074	LOT	Victor Jonnette.	Notaire								2450	49
30075	LOT	"									2000	40
30076	LOT	"									2000	40
30077	LOT	"									2000	40
30078	LOT	"									2000	40
30079	LOT	Léa Lépine, Vve de Henri Dubois.									2000	40
30080	2945 207-207	Do									2000	40
30081	2947-2947 207/207	Do									2500	10000
30082	2174	Philomène Dompierre, Vve de Napoléon Massy.									6000	120
30083	2311-2317 208/202	Adrien Pincessault. "Vve remarquée" do	Commerçant								3800	76
30084	2317-2317 207/207	do									3800	76
30085	2011-2011 201/201	Adélard Baillargeon.									3800	76
30086	2142-2142 212/212	Ulderio Gauthier. Do									3800	76
30087	2117 211	Alexandre Michaud.	Financier								7300	146
30088	2117 211	Charles Jouve	Rentier								7300	146
30089	2172	Alexandre Henri Audette.									10000	200
30090	2401-2401 2140	Public Financial Company Ltd.									12000	240
30091	LOT	Rue. Despart. (Rue). Wm. B. Reintive.	Trader								2450	49
30092	LOT	J. Albert Mail. 2/12 Phillipe Mail. 2/12 André Mail. 2/12	Inspector Bourgeois								2450 4550 8000	49 7000 8000
											272750	51601
												2950

Special Tax Taxe spéciale	CITY SCHOOL TAXES TAXES D'ÉCOLE DE LA CITÉ				Snow cleaning from sidewalks Entretien des Trottoirs	TOTAL	REDUCTIONS No. Montant	Amount Paid Montant Payé	C.B. Folio L.C. Folio	Outstanding Dec. 31st. 1920 Montant dû le 31 Déc. 1920	Amount Paid in Arrears Montant Payé en Arrière	DATE	REMARKS REMARQUES						
	Panel No. 1 Cash 200-200	Panel No. 2 Cash 200-200	Panel No. 3 Prop. 200-200	Panel No. 4 Prop. 200-200															
107889	417830	11340	19733		54583	7041942		516920		786003	609885								
400	70				1016	28056				28456	28456	Oct 1/21							
89		1575			125	1250				7420									
84		1350			25	250				5460									
83		1350			25	250				5460									
82		1350			25	250				5460									
81		1785			348	348				7300									
80	140				186	1860				56540	100	Dec. 10/21							
108	1715				127	1270				7993									
88	14				27	270				5758									
87	14				27	270				5758			3000 Jan 1921						
86	14				27	270				5758									
85	14				27	270				5758									
84	14				27	270				5758									
83	21				27	270				8502									
82	10850				127	1270				48802									
264	42				124	1240				17704			17704 Sept 1/21						
167	2660				21	210				10637									
167	2660				21	210				10637									
167	2660				21	210				10637									
167	2660				21	210				10637									
521	5110				27	270				20301			20301						
521	5110				27	270				20301			20301 Nov 1/21						
440	70				124	1240				28980									
528					120	1200				38068									
108	1715				27	270				6993			6993 Sept 27/21						
108	1715				27	270				6993									
308	42				27	270				18778									
											113299	498472	20405	19853	70272	7847646	831		107464
												6710							
												about 03							

Valuation and Assessment Roll of Immovable Property
Rôle d'Évaluation et de Contribution Foncière

Assess. No. No. de compte	Street No. No. de la rue	PROPRIETOR PROPRIÉTAIRE	Occupation & actual residence Occupation & résidence actuelle	Deduction Loyer	CADASTRE		VALUE-VALEUR				Municipal Tax to \$200 Taxe Municipale \$200 et au-dessous
					No.	Sub- division	Land Terrain	Buildings Bâtiments	Total Exempt	Total Assessed Total Imposable	
	THIRD AVE.									2727.50	516.01
✓ 30094		La Banque de Montreal.		H	1A	4	8700			8700	174
✓ 30095		The Merchant's Realty Corporation Ltd. <i>Realty Corporation Ltd</i>		H	1	415	4250	7750		12000	240
✓ 30096		Ferdinand Tremblay. J. Oscar Mathieu. (F. Tremblay & Cie.)	Mobds. de bois	C	1	P414	2100	4400 5400		7500 6000	150
✓ 30097		J. Albert Malo. Philippe Malo. Anna Malo. 1/6		C	1	413	3400	4600 5600		8000	160
✓ 30098		La Cie Franco Canadienne d'Immeubles		H	1	412	4050	7400 4450 3450		11500 8900	230
✓ 30099		Arthur McCumber.		C	1	411	4050	4400 3450		7600	170
✓ 30100		Alberta Corriveau. Mélina Corriveau.	filles majeures	C	1	410	4700	7200 5300		12000 10000	240
✓ 30101		Ferdinand Corriveau.	Bourgeois	C	1	(409)	3400	4300 5600		30000 22500	600
✓ 30102	LOT	Daniel Bergevin.	Avocat	C	1	4		3000 2860		5000 3960	100
✓ 30103	LOT	Do		C	1	3		3700 3200		5700 3200	75
✓ 30104	LOT	Do		C	1	2		3700 3200		5700 3200	75
✓ 30105	LOT	Do		C	1	1		3700 3200		5700 3200	75
LIMITES EST.											
✓ 30106	LOT	John McCready Kilbourn.	Gent.	F	1	17	2500			2500	50
✓ 30107	LOT	Do		F	1	18	2500			2500	50
✓ 30108	LOT	Do		F	1	19	2500			2500	50
✓ 30109	LOT	Do		F	1	20	3100			3100	62
FIRST AVE.											
✓ 30110	LOT	James Halpin.	Carrossier	C	1	439	3400			3400	68
✓ 30111	LOT	Do		C	1	440	2700			2700	54
✓ 30112	LOT	Honoré Boisbriand.	Hotelier	C	1	441	2700			2700	54
✓ 30113	LOT	Arthur Thomas.		C	1	442	2700	4300		7000	140
✓ 30114	LOT	Do		C	1	443	2700	4300		7000	140
✓ 30115	LOT	Jos. Philippe Lefebvre.	Barbier	C	1	444	2700	4600		7300	146
✓ 30116	LOT	Valérie Geoffrion, Vve de Henri Labelle.		C	1	445	2700	4600		7300	146
										2190.00	245.00
											2950

Special Tax Taxe spéciale		CITY SCHOOL TAXES TAXES D'ÉCOLE DE LA CITÉ					Snow Cleaning from Sidewalks Entretien des Trottoirs		TOTAL	REDUCTIONS		Amount Paid Montant Payé	C. B. Folio L. C. Folio	Outstanding Dec. 31st, 1920 Montant dû le 31 Dec. 1920	Amount Paid in Arrears Montant Payé en Arriérés	DATE	REMARKS REMARQUES
No.	Amount Montant	Panel No. 1 Cath. 7 1/2 c per \$100 value	Panel No. 2 Prot. 7 c per \$100 value	Panel No. 3 Sect. 7 1/2 c per \$100 value	Panel No. 4 Sect. 7 1/2 c per \$100 value	Fees à l'éc.	Amount Montant	No.		Amount Montant							
113799	492478						70272	1847846			601122						
583						87	181	1810	28293		28293						
528						120	129	1290	17813		37818						
330	3250					25	250	20830	20830		20830						
552	56					27	270	22222	22222		22222						
506						115	27	270	35276		30276						
374	5950					27	270	23594	23594		23594						
528	84					27	270	33198	33198		33198						
1320	210					152	1540	33860	33860		33860						
220	55					120	1250	14970	14970		14970						
165	2625					25	250	10540	10540		10540						
165	2625					25	250	10540	10540		10540						
165	2625					25	250	10540	10540		10540						
110						25	250	7110	7110		7110						
110						25	250	7110	7110		7110						
110						25	250	7110	7110		7110						
136	2170					125	1250	9756	9756		9756						
150	2380					127	1270	10600	10600		10600						
119	1890					27	270	7678	7678		7678						
119	1890					27	270	7678	7678		7678						
308	49					27	270	19478	19478		38956						
308	49					27	270	19478	19478		38956						
321	5110					27	270	20301	20301		20301						
321	5110					27	270	20301	20301		20301						
12047	51222					27825	20170	32132	35161	79	5933						

Assess. No. No. de compte	Street No. No. de la rue	PROPRIETOR PROPRIÉTAIRE	Occupation & actual residence Occupation & résidence actuelle	Denomination Loyer	CADASTRE		VALUE-VALEUR			Municipal Tax \$ par \$100 Taxe Municipale \$ par \$100 de la valeur	
					No.	Sub-division	Land Terrain	Buildings Bâtimens	Total Exempt		Total Assessed Total Imposable
										269450	54150
30117	FIRST AVE.	Jos. Paul Lacroix.	Médecin	C	1	446	3400	4100	8500	170	
30118	SECOND AVE.	Bank of Montreal.		H	1A	33	4750		4750	95	
30119	LOT	Do		H	1A	34	3350		3350	67	
30120	LOT	Revd. J. Hasaire Dupuis.		C	1A	36	3350	50	3400	68	
30121	LOT	George E. Fuller. 1/2 George Welland Fuller. 1/2 80 yrs. Gertrude Elizabeth Fuller. 1/2 14"		P	1A	26	3350	3150	16500	240	
30122	LOT	Do		P	1A	37	3350	3650	12000	240	
30123	LOT	Delphis Roy.		C	1A	38	3350		3350	67	
30124	LOT	Banque d'Hochelega.		H	1A	39	3350		3350	67	
30125	LOT	Do		H	1A	40	4050		4050	81	
30126	THIRD AVE.	Sem-Alexandre Provost.	Rentier	C	1A	824	4050	6950	11000	220	
30127	LOT	Adélar Fortier. Fortunat Monette. Joseph Monette.	Mohd. " Entrepreneur	C	1A	825	3350		3350	67	
30128	LOT	Do		C	1A	826	3350		3350	67	
30129	LOT	Henri Lanouette.	Pharmacien	C	1A	827	3350		3350	67	
30130	LOT	Cyrille Masson.	Journalier	C	1A	828	3350		3350	67	
30131	LOT	Joseph Masson.	Barbier	C	1A	829	3350		3350	67	
30132	LOT	Jos. Adélar Gagnon.	Electricien	C	1A	830	3350	4650	8000	160	
30133	LOT	Patriek H. Théoret.	Grocer	C	1A	831	4050		4050	81	
30134	FOURTH AVE.	Elmina Fortin, Vve de Hormidas Lefebvre.		C	2	32	4050		4050	81	
30135	LOT	Do		C	2	33	3350		3350	67	
30136	LOT	Alfred Louis Julien Du Castel.	Comm. Traveler	C	2	34	3350	650	12000	240	
30137	LOT	Edouard Biron. J. Albert Savignac.	Notaire Notaire.	C	2	35	3350		3350	67	
30138	LOT	Adélar Fortier. Fortunat Monette. Joseph Monette.		C	2	36	3350		3350	67	
30139	LOT	Jos. Wilfrid Simard.		C	2	37	3350		3350	67	
30140	LOT	Jos. Adélar Jerry.	Avocat	C	2	38	3350		3350	67	
30141	LOT	Do		C	2	39	4050		4050	81	
30142	FIFTH AVE.	Georges Dubois.	Boucher	C	2	912	3350		3350	67	
30143	LOT	Do		C	2	913	2900		2900	58	
30144	LOT	Do		C	2	914	2550		2550	51	
30145	LOT	Charles G. DeJonnancourt.	Industriel	C	3	273	3100		3100	62	
30146	LOT	Do		C	3	272	2550		2550	51	
30147	LOT	Do		C	3	271	2550		2550	51	
30148	LOT	Do		C	3	270	2550		2550	51	
30149	LOT	Do		C	3	269	3100		3100	62	

304450 67933
 2950

Special Tax Taxe spéciale				CITY SCHOOL TAXES TAXES D'ÉCOLE DE LA CITÉ				Snow clearing from sidewalks Entretien des Trottoirs		TOTAL	REDUCTIONS		Amount Paid Montant Payé	C. B. Folio L. C. Folio	Outstanding Dec. 31st. 1920 Montant dû le 31 Déc. 1920	Amount Paid in Arrears Montant Payé en Arreages	DATE	REMARKS REMARQUES
No.	Amount	Rate	Value	No. 1	No. 2	No. 3	No. 4	No. 5	No.		Amount							
121447	54150	2%	10830	27875	28175				83138	831629			6733913		28/12/16			
374	5950							127	1270	20594			24594022					
209								4750	127	1270			26196237					
147								3350	27	270			104672					
50	3350							27	270	9600			96000					
528								27	270	33198			33198000					
209								27	270	33198			33198000					
147	2345							27	270	9462			9462000				9462	9462 Jan 15/20
147								3350	27	270			74065516					
173								4050	127	1270			135981					
484	77							127	1270	31454			31454018					
147	2345							27	270	9462			9462000				9462	9462 Dec 14/20
148	2345							27	270	9462			9462000					
147	2345							27	270	9462			9462000					
148	2345							27	270	9462			9462000					
148	2345							27	270	9462			9462000					
173	2345							127	1270	12383			12383000					
178	2345							127	1270	12383			12383000				12383	12383 Dec 21/20
147	2345							27	270	9462			9462000					
174	80							27	270	33194			33194000					
147	2345							27	270	9462			9462000					
148	2345							27	270	9462			9462000					
147	2345							27	270	9462			9462000					
147	2345							27	270	9462			9462000					
178	2345							127	1270	12383			12383000					
148	2345							127	1270	12383			12383000					
127	2030							24	240	8197			8197000					
117	1855							23	230	7508			7508000					
126	2170							31	310	8886			8886000					
112	1785							25	250	7247			7247000					
112	1785							25	250	7247			7247000					
112	1785							25	250	7247			7247000					
136	2170							128	1280	9794			9794000					

127223 662480 44625 20300
 100946 276174
 6074767 2736987 1105583
 6710
 609

Street

Assesment No. No. de l'assiette	Street No. No. de la rue	PROPRIETOR PROPRIÉTAIRE	Occupation & actual residence Occupation & résidence actuelle	Municipal Tax Taxe municipale	CADASTRE				VALUE-VALEUR		Municipal Tax Taxe municipale
					No.	Sub-division	Land Terrain	Buildings Bâtimens	Total Exempt	Total Assessed Total Imposable	
HOCHÉLAGA											
30150	2778-2772	Armand Tremblay & Paulin		3041.60	5792.3						
30151	2778	Armand Tremblay & Wilfrid Paré	Bourgeois & constructeur			3	82	2850	17150	23000	
30152	2778	Levie Tremblay				3	81	2650			
30153		Do				3	80	2700		2700	
30154		Do				3	79	2700		2700	
30155		Do				3	78	2750		2750	
30156	2776-2774	Antoine Pigeon	Restaurateur			3	77	2750		2750	
30157	2776-2774	Philippe Roy	Marchand			3	76	2750		2750	
BENNETT, (72-74)											
30158	2776	Arthur Sicard				4	35	2900	18600	14500	
30159		Do				4	36	2450		2450	
30160		Do				4	37	2500		2500	
30161		Charles Brodeur				4	38	2550		2550	
30162		Do				4	39	2600		2600	
30163		Do				4	40	2650		2650	
30164	2770-2768	Arthur Sicard				4	41	5800	14200	20000	
WILLIAM DAVID, 2691-2690											
30165	2691-2690	Hermias Mayrand	Bourgeois			4	44	3550	7450	11000	
30166		Charles Brodeur	Notaire			4	45	2200		2200	
30167		Do				4	46	2250		2250	
30168		Do				4	47	2250		2250	
RUELLE, 2618-2600											
30169	2618-2600	Sophonie Renaud	filie majeure			8	38	9800	8700	18000	
EMPOURNEUX, 2696-2680											
30170	2696-2680	Henderson Black	Gent.			8	68	12750	15250	28000	
RUELLE PAPARD, 2672-2660											
30171	2672-2660	Hon. Henri B. Rainville	Avocat			8	100A	3700		3700	
30172		Do				8	99	3650		3650	
30173		Do				8	98	3800		3800	
30174		Do				8	97	4700		4700	
LABALLE, (204-206)											
30175	204-206	Félix Gervais				8	131D	3950	6050	10000	
30176	204-206	Dora Dubé, Vve de Edmond Boucher				8	131C	2900	4800	7500	
30177	204-206	Elisier Lucasse	Boucher			8	131B	2800	4800	7000	
30178	204-206	Succ. Jos. Toussaint A. Gaucher				8	131A	2750	4750	7500	
30179	204-206	Hon. Narcisse Pérouse	Notaire			14	127A	18550	13450	26000	

Special Tax Taxe spéciale	CITY SCHOOL TAXES TAXES D'ÉCOLE DE LA CITÉ				Snow cleaning from suburbs Entretien de routes	TOTAL	REDUCTIONS No. Montant	Amount Paid Montant Payé	C. E. Folio L. C. Folio	Outstanding Dec. 31st. 1920 Montant dû le 31 Déc. 1920	Amount Paid in Arrears Montant Payé en Arreages	DATE	REMARKS REMARQUES
	Panel No. 1 Cont. per \$100 value	Panel No. 2 Cont. per \$100 value	Panel No. 3 Cont. per \$100 value	Panel No. 4 Cont. per \$100 value									
127223	62480	44625	20330	00	100946	87615	74	60247		21267	110558		
1012	161				1558	64670				64670		Sept 20/21	
119	1890				25	250				7659		Sept 20/21	
119	1890				25	250				7659		Sept 20/21	
121	1925				25	250				7796		do.	30.9.10
121	1925				25	250				7796		do.	
121	1925				25	250				7796		do.	
121	1925				25	250				7796		do.	
946	15050				162	1624				60620			
7													
638	10150				113	1130				10918			
107	1715				26	266				6988			
110	1750				26	266				7126			55032 June 26/21
112	1785				26	266				7263			
114	1820				26	266				74			
116	1855				26	266				7537			
880	140				167	1513				58393			58393 June 26/21
484													
484	77				128	1289				31473			
97	1240				27	270				6307			
99	1275				27	270				6444			
99	1275				27	270				6444			
792 126													
					176	1750				51142			
1232 196													
					176	1750				78582			
163 2590													
					25	250				10403			
161 2555													
					25	250				10266			
167 2660													
					25	250				10677			
207 3290													
					118	1180				14077			14077 June 27/21
440 70													
					91	910				28350			28350 Oct 5/21
330 5250													
					25	250				20830			
208 49													
					25	250				19458			
330 5250													
					25	250				20830			
1144 182													
					163	1637				72983			
13792 21294 64225 2023000													
					1401	79				63071			313000
6719													
208 10													

Valuation and Assessment Roll of Immoveable Property
 Rôle d'Évaluation et de Contribution Foncière

Account No. No. de compte	Street No. No. de la rue	PROPRIETOR PROPRIÉTAIRE	Occupation & actual residence Occupation & résidence actuelle	Rental Loyer	CADASTRE		VALUE-VALEUR			Municipal Tax \$ par \$100 Taxe Municipale \$ par \$100 de la valeur
					No.	Sub-division	Land Terrain	Buildings Bâtimens	Total Receipts Total Recettes	
DESJARDINS 30180	5000	Succ. Sylvio Choquette.	Pharmacien	C	14	94	8400	4600	13000	260
30181	1000 1000	Elie Jackson.		P	14	1201	10860	15160	26000	520
30182	2020 2020	Arsène Latour.	Entrepreneur	C	14	89	2850	4600	7500	150
30183	LOT	Succ. H. Beauregard. Beauregard		C	14	88	2950		2950	59
30184	LOT	Do		C	14	89	3450		3450	69
30185	LOT	Do		C	14	86	3550		3550	71
30186	LOT	Do		C	14	85	4000		4000	80
30187	1000 1000	Aurèle Maurice.	gérant	C	14	56	7800	16200	24000	480
30188	2000 2000	Do		C	14	54	2600	4900	7500	150
30189	400 400	Louis Philippe De Grandpré.	Médecin	C	14	53	2550	4950	7500	150
30190	LOT	Rachel Papin, Vve de A. Urbain.		C	14	52	2550		2550	51
30191	LOT	Mathilda Forest, Vve de A. Papin.		C	14	51	2500		2500	50
30192	1000 1000	Félix McElheron.		C	14	50	2500	4800	5500	110
30193	LOT	Mathias Lafont. S. Gueld. Luit Joseph Edouard Jacques.	Bourgeois Avocat	P	14	49	2450		2450	49
30194	LOT	Do		P	14	48	3650		3650	73
30195	LOT	Emilie Bourbonnière, Vve de Valérie Ruffier. Julie Bourbonnière.	fille majeure	C	18	27-A	3750		3750	75
30196	LOT	Do		C	18	28-A	3300		3300	66
30197	LOT	Do		C	18	28				
30198	LOT	Do		C	18	29-A	1850		1850	37
30199	LOT	Do		C	18	29				
30200	LOT	Do		C	18	30-A	3100		3100	62
30201	LOT	Do		C	18	20				
30202	LOT	Do		C	18	45-A	3100		3100	62
30203	LOT	Do		C	18	45				
30204	LOT	Do		C	18	46-A	1850		1850	37
30205	LOT	Do		C	18	46				
30206	LOT	Do		C	18	47-A	2800		2800	56
30207	LOT	Do		C	18	47				
30208	LOT	Do		C	18	48-A	2600		2600	52
30209	LOT	Do		C	18	48				
30210	LOT	Do		C	18	49-A	2600		2600	52
30211	LOT	Do		C	18	49				
30212	LOT	Do		C	18	50-A	2350		2350	47
30213	LOT	Do		C	18	50				

Special Tax Taxe spéciale	CITY SCHOOL TAXES TAXES D'ÉCOLE DE LA CITÉ				Snow cleaning from sidewalks Entretien des trottoirs	TOTAL	REDUCTIONS		Amount Paid Montant Payé	C.B. Folio	Outstanding Dec. 31st. 1920 Montant dû le 31 Déc. 1920	Amount Paid in Arrears Montant Payé en Arreages	DATE	REMARKS REMARQUES
	Panel No. 1 Cont. 70¢ per \$100 value	Panel No. 2 Prot. 70¢ per \$100 value	Panel No. 3 Neut. 70¢ per \$100 value	Panel No. 4 Neut. 70¢ per \$100 value			No.	Amount Montant						
137912	812945	64225	2033000	120179	94474.61	6301721		3130740			1586513			
572	91			100	15	27172					37172		37172 payé 8/21	
1144	122			75	750	22094					72094			
330	5250			20	2	20784					20780 7/6			
150	2065			21	210	8505					40139 3/4			
152	2415			25	250	9717								
156	2485			25	250	9991								
176	23			115	1150	12126								
1056	163			161	1610	67466					88296 25/1			
330	5250			25	250	20830					20830 1/6			
330	5250			25	250	20830								
112	1785			25	250	7247					7247 6/30			
110	1750			25	250	7110					7110 6/30			
352	56			25	250	22202					22202		22202 payé 11/5/21	
108		1715		25	250	6973					6973		18209 Mont 10/4/21	
161	2065	2555		127	1270	11286					11286			
165	2625			40	4	10690					77768 809			
145	2310			35	350	9405								
81	1295			20	2	5276								
136	2170			20	3	8806								
136	2170			30	3	8806								
81	1295			20	2	5276								
123	1960			30	3	7983								
114	1820			28	280	7414								
114	1820			28	280	7414								
103	1625			25	250	6698								

Assess. No. No. de compte PAGE (2)	Street No. No. de la rue	PROPRIETOR PROPRIÉTAIRE	Occupation & actual residence Occupation & résidence actuelle	Denomination	Rental Loyer	CADASTRE		VALUE-VALEUR			Municipal Tax \$2.00 per \$100 Taxe Municipale \$2.00 par \$100 de la valeur	
						No.	Sub-division	Land Terrain	Buildings Bâtimens	Total Exempt		Total Assessed Total Imposable
ORLEANS, 30205	2210-2200 884/884	Georges Dubois Emilie Bourbonniere, Vve de Valérie Ruffier. Julie Bourbonniere		HOCHELAGA		18	51-A	5780	10250		34330.00	6570.00
X 30206	LOT	Emilie Bourbonniere veuve de Valery Ruffier			C	18	63-A	3650			3650	73
X 30207	LOT	Do			C	18	64-A	2100			2100	42
30208	LOT	Georges Dubois.			C	18	66-A	3650			3650	73
30209	LOT	Emilie Bourbonniere, Vve de Valerie Ruffier. Julie Bourbonniere			C	18	66-A	4150			4150	83
LIMITES, 30210	2161-2160 867/867	Josaphat Forest.	Grocer		C	18	P87-2	3200	3200		3500	70
30211	2157-2127	Do			C	18	P87-1	2700	18300		24000	480
30212	LOT	Jos. Hermas Lamarche.	Voyageur		C	18	P86-1	3200			3200	64
30213	LOT	Do			C	18	P84-1	3700			3700	74
BOURBONNIERE, 30214	2201-2201 887/887	Jean Achille Emile Gauvin.	Pharmaciaen		C	18	P81-2	12600	20400		33000	660
30215	LOT	Alexander Hendery.			F	18	P79-1	2950			2950	59
30216	LOT	Do			F	18	P78-1	2950			2950	59
30217	LOT	John McEwen.	Cent		F	18	P77-1	2950			2950	59
30218	LOT	Ulric Jeannotte Lachapelle.	Grocer		C	18	P76-1	2950			2950	59
30219	LOT	Do			C	18	P75-1	3050			3050	61
30220	LOT	Do			C	18	P74-1	3700			3700	74
ORLEANS, 30221	LOT	Raoul A. Girard.	Merchant		C	18	P71-1	3250			3250	65
30222	LOT	Do			C	18	P70	2700			2700	54
30223	LOT	Do			C	18	P69-2	2700			2700	54
30224	LOT	Delia Tellier, Vve de Richard J. Duckett 1/3 Rita Tellier, Epse de L. Edouard de Carufel. 1/3 Edouard H. Tellier. 1/3	Emp. Civil Lieut. Colonel		C	18	P68-1	2600			2600	52

35674.50 68399.00
2950

Special Tax Taxe spéciale	CITY SCHOOL TAXES TAXES D'ECOLE DE LA CITE				Snow Cleaning from Sidewalks Entretien des Trottoirs	TOTAL	REDUCTIONS		Amount Paid Montant Payé	C. B. Folio L. C. Folio	Outstanding Dec. 31st. 1920 Montant dû le 31 Dec. 1920	Amount Paid in Arrears Montant Payé en Arretrages	DATE	REMARKS REMARQUES
	Parcel No. 1 Cath. 1/2¢ per \$100 value Parcel No. 2 Prot. 1/2¢ per \$100 value Parcel No. 3 Neut. 1/2¢ per \$100 value	Parcel No. 1 Cath. 1/2¢ per \$100 value Parcel No. 2 Prot. 1/2¢ per \$100 value Parcel No. 3 Neut. 1/2¢ per \$100 value	Parcel No. 1 Cath. 1/2¢ per \$100 value Parcel No. 2 Prot. 1/2¢ per \$100 value Parcel No. 3 Neut. 1/2¢ per \$100 value	Parcel No. 1 Cath. 1/2¢ per \$100 value Parcel No. 2 Prot. 1/2¢ per \$100 value Parcel No. 3 Neut. 1/2¢ per \$100 value			No.	Amount Montant						
144329	892605	86695	20330.00		131729	98593.88			6569891		32894.67			
700	112			160	16	45500					45500 X			
161	2555			140	14	11416					17378184			
92	1470			20	2	5962								
161	2555			25	350	10366					10366 X			
182	2905			40	4	11787					11787184			
374	5950			22	230	235541					84402244			
1058	168			48	480	66326	509	54889						
141	2240			24	240	9021					20460993			
163	2590			128	1286	11439								
1452	231			175	1756	92309					923087617			
130	2065			23	230	8325					8325			
130	2065			23	230	8325					8325 X			
130	2065			23	230	8325					8325 883			
130	2065			23	230	8325					28373586			
134	2135			24	240	8609								
163	2590			128	1286	11439								
143	2275			128	1286	10200					25502969			
119	1890			24	240	7649								
119	1890			24	240	7649								7649 X
119	1890			24	240	7649								
115	1820			23	230	7365					7365 X			
10247	9205.25	9289	20330.00		144329	10240915			5488		6785426		23770.01	

6710
11

Valuation and Assessment Roll of Immoveable Property
 Rôles d'Évaluation et de Contribution Foncière

Street

Assess. No. No. de l'assiette	Street No. No. de la rue	PROPRIETOR PROPRIÉTAIRE	Occupation & actual residence Occupation & résidence actuelle	Denomination Loyer	CADASTRE		VALUE-VALEUR			Municipal Tax Taxe Municipale \$ par \$100 de la valeur	
					Rental Loyer	No.	Sub-division Terrain	Buildings Bâtiments	Total Exempt Total Exempt		Total Assessed Total Imposable
HOCHELAGA											
30226	LOT	Hon. Frédéric L. Beigues, <i>Beigues</i>	Avocat	C	14	57	4500			4500	90
30227	LOT	Do		C	14	58	3250			3250	65
30228	LOT	Do		C	14	59	3250			3250	65
30229	LOT	Do		C	14	60	3200			3200	64
30230	LOT	Do		C	14	60A	3200			3200	64
30231	LOT	Sir Alexandre Lacoste.		C	14	71	3250			3250	65
30232	LOT	Do		C	14	71A	3250			3250	65
30233	LOT	Do		C	14	72	3850			3850	77
30234	LOT	Narcisse Pageau.	Boucher	C	14	72-A	5850			5850	117
30235	BLVD RIE IX. 246-247 622/623	Zotique Dubois.	Marché de fruits	C	14	96	10000	10000		23000	460
30236	249-251 622/607	Aline Laurier, Epse de Aquila Leclair.	Commis	C	14	96B	4200	4200		8500	170
30237	251-253 606/608	Sem-Alexandre Provost.	Entrepreneur	C	14	97	4250	4750		9000	180
30238	253-255 602/600	Do		C	14	97A	3700	3000		6700	134
30239	RUELLE, 245 607	Eva Groulx, Epse de Oscar Lalonde.		C	14	1197	4050	5950		10000	200
30240	241-243 606/608	Georges Dubois.		C	14	1196	7950	10050		24000	480
30241	247-249 602/604	Louis Montplaisir.	Grocer	C	14	1194	5850	9650		14700	290
30242	DESJARDINS, 241-251 606/608	Hon. Narcisse Perodeau.		C	14	124-B 129-A 130-A 131-A 132-A 132-B 125-B 129-B 130-B 131-B 132-B 132-C 129-C 130-C 131-C 132-C 132-P 129-D 130-D 131-D 132-D 132-E	20800	29800		50000	1000
30243	RUELLE, 253-255 607/606	Fred Charles Bréard.	Pâtisier	C	8	134-A 135-A 136-A 137-A 138-A	4600	3400		8000	160
30244	257-259 602/600	Théo Toupin.		C	8	134-B 135-B 136-B 137-B 138-B	4600	5000		11000	220

35674.50 65399.00

2950

and School Taxes for the year commencing the 1st of May 1920
 et Taxes d'École pour l'année commençant le 1er Mai 1920

Special Tax Taxe spéciale	CITY SCHOOL TAXES TAXES D'ÉCOLE DE LA VILLE				Snow clearing from Sidewalks Ramassage des Trottoirs	TOTAL	REDUCTIONS		Amount Paid Montant Payé	C. B. L. C. Folio	Outstanding Dec. 31st. 1920 Montant dû le 31 Déc. 1920	Amount Paid in Arrears Montant Payé en Arriérés	DATE	REMARKS REMARQUES
	Rate per \$100 de la valeur	Assessed de la valeur	Exempt de la valeur	Total			No.	Amount Montant						
18247	98.00	25	92890	20330.00	144353	102409.15			61814.26		33170.01	14659.96		
198	31.50				141	1410			50156.90					
143	22.75				25	250			9168.1					
143	22.75				25	250			9168.1					
141	22.40				25	250			9031.1					
141	22.40				25	250			9031.1					
143	22.75				25	250			9168.1		29148.1022			
143	22.75				25	250			9168.1					
167	26.95				25	250			10812.1					
257	40.95				132	1320			17372.1		17372	17372	17372	17372
1012	161				142	1420			64652.1			64652.990		
418	66.50				25	250			26318.1			26318		
396	63				25	250			24946.1			46275.814		
339	53.90				20	200			21329.1					
440	70				25	250			27698.1			27698.244		
1056	168				57	570			66370.1			66370	66370	Oct 4/21
638	101.50				109	1095			44883.1			44883.541		
22	3.50				207	2070			139276.1			139276		
352	56				25	250			22202.1			22202.204		
484	77				25	250			30434.1			30434.630		
159058	1120.735				54	540			71698.1			36213.37	15444.33	

670
 2950

Valuation and Assessment Roll of Immoveable Property
Rôle d'Évaluation et de Contribution Foncière

Street

Amount No. No. de compte	Street No. No. de la rue	PROPRIETOR PROPRIÉTAIRE	Occupation & actual residence Occupation & résidence actuelle	Denomination	CADASTRE		VALUE-VALEUR			Municipal Tax \$96 par \$100 de la valeur		
					Rental Loyer	No.	Sub- division	Land Terrain	Buildings Bâtiements		Total Exempt Total Résempé	Total Assessed Total Imposable
30245	2145-2147 RUELLE	Grasiella Laurier, Epse de Jos. Henri Wilfrid Renaud.	Avocat	C		134-C	4550	6450		37677.50	72405.00	
30246	1180-1187 RUELLE	Clara Pineault, Epse de Honoré Brodeur.	Rentier	C		135-C	7950	11050				
30247	2147-2149 RUELLE	Est. Sir Wm. Kingston.		C		P103	20600	24400		45000	900	
30248	2147-2149 RUELLE	James Walker. Albert James Allen.	Merchant Gent.	P		P.65	14750	9250		20000	520	
30249	2152 LETOURNEUX	Adelchi Parisella		C		60/61 flower		300		300	6	
30250	LOT	Morgan Realties Limited.		N		1	5350			5350	107	
30251	LOT	Do		N		2	5100			5100	102	
30252	LOT	Do		N		P. 3	4750			4750	95	
30253	LOT	Do		N		P.11	4900			4900	98	
30254	LOT	Do		N		12	5150			5150	103	
30255	LOT	Do		N		13	5450			5450	109	
30256	LOT	Alexandre Dupuis.	Agent d'Imm.	C		67	2700			2700	54	
30257	LOT	Do		C		68	2300			2300	46	
30258	LOT	Philomené Vézina, Epse de Felix Ritohot. Irma alias Alma Vézina.	Manufactur. fille majeure	C		69 70	6250 8250	8250		14500	290	
30259	LOT	Nicholas Bennett, famille Chalifoux Darcy Richard Thomas Bennett. Mary Bennett, widow of Homer Lincoln McGowan. Eve Elisabeth Bennett, wife of Hollowell Murphy.	Letéin	C		153 154	4550 2950	8450		15000 2950	300 59	
30260	LOT	Do famille Chalifoux	Letéin	C		154	2600			2600	52	
30261	LOT	Marie Clara Blondin, Vve de Marie Gustave Morement.		C		155	2600			2600	52	
30262	LOT	Do		C		156	2600			2600	52	
30263	LOT	Alexandre Dupuis.	Agent d'Imm.	C		157	2600			2600	52	
30264	LOT	Do		C		158	2600			2600	52	
30265	LOT	Louis H. Gagnon.	Commis	C		159 160	6650 3850	3850		10500	210	
										39571.50	76193.00	

and School Taxes for the year commencing the 1st of May 1920
et Taxes d'Ecole pour l'année commençant le 1er Mai 1920

Special Tax Taxes spéciales	CITY SCHOOL TAXES TAXES D'ÉCOLE DE LA CITÉ			Snow clearing from sidewalks Entretien des trottoirs		TOTAL	REDUCTIONS		C.B. Folio	Outstanding Dec. 31st. 1920 Montant dû le 31 Dec. 1920	Amount Paid in Arrears Montant Payé en Arrière	DATE	REMARKS REMARQUES
	Panel No. 1 Cath. Liste No 1 Cath.	Panel No. 2 Prot. Liste No 2 Prot.	Panel No. 3 Neut. Liste No 3 Neut.	Frontage in feet Pieds	Amount Montant		No.	Amount Montant					
189658	1120735	92890	20330.00	155516	10801699	9160994	3676337	1549938					
434	77			25	2.50	302344							
924	147			125	12.50	58874							Dec-6/21
1950	315			24	21.53	1256337							1256337 / 1256337
1144	182			182	1840	731844				500.00 1030 9/2			
13	210				823	9231517							
235			53.50	53	5.30	16515							16815 ✓ 16815
224			51	50	5	16024							16024 ✓ 16024
209			47.50	40	4	14859							14859 ✓ 14859
216			49	40	4	15316							15316 ✓ 15316
226			51.50	50	5	16176							16176 ✓ 16176
240			54.50	53	5.33	17123							17123 ✓ 17123
119	1890			30	3	7709				14270993			
101	1610			25	2.50	6561							
638	10150			182	1582	41370							41370 ✓ 41370
660	105			160	1602	42762							42762 X
224	1820			25	2.50	7384							7384 ✓
114	1820			25	2.50	7384				14768993			7385 ✓
114	1820			25	2.50	7384							
462	7354			162	1629	305016				20801769			
1679	123625	111090	2063700	170290	11340400	5414	7303470	1026494		1564878			

Assess No. No. de compte	Street No. No. de la rue	PROPRIETOR PROPRIÉTAIRE	Occupation & actual residence Occupation & résidence actuelle	Dénomination	CADASTRE		VALUR-VALEUR				Municipal Tax Taxe Municipale \$ par \$100 de la valeur	
					Rental Loyer	No.	Sub-division	Land Terrain	Buildings Bâtimens	Total Exempt Total Exempt		Total Assessed Total Imposable
ROCHELLE ST.												
BENNETT, 30:66 LOT		Lévis Tremblay.	Bourgeois	C	3	84	3250				39271.50	76193.00
30:67 LOT		Do		C	3	85	2650					
30:68 LOT		Do		C	3	86	2650					
30:69 LOT		Do		C	3	87	2650					
30:70 LOT		Do		C	3	88	2650					
30:71 LOT		Do		C	3	89	2650					
30:72 LOT		Do		C	3	90	2650					
30:73	2777	Bank of Nova Scotia.		N	3	91	8600	5200			12800	276
AIRD ST.												
30:74	280-2815 280/289	Arthur Sicard.	Entrepreneur	C	3	275 276 277	18000	26000			39000	76
30:75	2815-2818 282/286	Do		C	3	278	2850	4150			9000	180
30:76	2821-2825 283/289	Do		C	3	279	4800	9700			14500	290
30:77	2827-2831 284/288	Jean-Achille Emile Gauvin.		C	2	818 817 816	12000	16000			27000	580
FIFTH AVE.												
30:78 LOT		Stanislas Labonté.		C	2	48	5000				5000	100
30:79 LOT		Do		C	2	47	4050				4050	81
30:80 LOT		Do		C	2	46	4050				4050	81
30:81	2925-2928 293/298	Oliver Hoffman.		P	2	45	4050	4950			10000	200
30:82		Jean Larivière.	Marchand	C	2	44	4050	10950			15000	300
30:83		Hormidas Fortier.	Grocer	C	2	43	4050				4050	81
30:84 LOT		Succ. Joseph A. Fortier.		C	2	42	4050				4050	81
		Hormidas Fortier.	Grocer									
		Napoléon Fortier.	Commis									
		Léo Fortier.	Commis									
		Mlle Lia Fortier.	Fille majeure									
		Mlle Grasiella Fortier	"									
30:85 LOT		Do		C	2	41	4700				4700	94
FOURTH AVE.												
30:86	2951 298	Robert A. Kerr.	M.D.	P	1-A	840	4700	3500			8500	170
30:87	2955-2959 299/299	Marcisse Picotte.	M.D.	C	1-A	832	4050	3450			7500	150
30:88	2960-2966 300/306	Philiias Léonard.	Bourgeois	C	1-A	838	4050	3450			7500	150
30:89	2967-2971 302/308	Do		C	1-A	837	4050	3450			7500	150
30:90 LOT		Joseph Normandeau.	Grocer	C	1-A	836	4050				4050	81
30:91	129	Do		C	1-A	835	4050	450			4500	90
30:92	2987-2993 307/308	Do		C	1-A	834	6750	13250			24000	480
											24000	480
THIRD AVE.												
30:93 LOT		Napoléon Théoret.	Notaire	C	1-A	49	4700				4700	94
30:94 LOT		Do		C	1-A	48	4050				4050	81
30:95	3017-3018 307/308	Joseph Dupras.	Garde moteur	C	1-A	47	4050	4950			9000	180
30:96	3021-3025 307/308	J. Aristide Bélair.	Entrepreneur	C	1-A	46	4050	4450			8500	170
30:97	3027-3031 307/308	Julis Bishop, Epae de		C	1-A	45	4050	5950			10000	200
		J. Marcisse Fortier.										
30:98	3033-3037 307/308	Emery Lebeuf.	Grocer	C	1-A	44	4050	5950			10000	200
30:99	3039-3043 307/308	L.D. Octava Germain.		C	1-A	43	4050	4950			9000	180
30:00	3045-3049 307/308	Joseph Célilbert Deneault.		C	1-A	42	6750	8250			15000	300

Special Tax Taxe spéciale	CITY SCHOOL TAXES TAXES D'ÉCOLE DE LA CITÉ				Know Cleaming from Sidewalks Entretien de Trottoirs	TOTAL	REDUCTIONS No. Amount Montant	Amount Paid Montant Payé	C.B. L.C. Folio	Outstanding Dec. 31st. 1920 Montant dû le 31 Déc. 1920	Amount Paid In Arrears Montant Payé en Arretrages	DATE	REMARKS REMARQUES
167390	1203625	111090	2063700		170295	112454 00		92834 20		40364 92	18699 28		
103	2275		138	1383	1080 1					10301	10301	Sept 20/21	
117	1855		25	250	75227					7522	7522	Sept 20/21	
116	1855		25	250	75219					7521	7521	Sept 20/21	
117	1855		25	250	75221					7522	7522	Sept 20/21	
116	1855		25	250	75214					7521	7521	Do.	
117	1855		25	250	75221					7522	7522	Do.	
116	1855		25	250	75216					7521	7521	Do.	
607		185	169	1699	43706			43706 605					
1670	266		175	1750	106120					10600			
396	63		25	250	24946					24946			
608	9450		20	200	39397					39397			170363 June 26/21
1276	203		173	1730	81306			81306 707					
220	35		127	1270	10990			37756 883					
178	2855		27	270	11383								
178	2855		27	270	11383								
440		70	27	270	27710					27710			50.00 de surplus payé 22500 June 19/21
660	105		27	270	44430					44430	X		
178	2855		27	270	11383			11383 368					
178	2855		27	270	11383			25550 368					
207	3290		127	1270	14167								
370		5750	127	1270	24594			24594 616					
330	5250		27	270	20850					20850			20850 Dec 31/21
330	5250		27	270	20850			41700 1055					
330	5250		27	270	20850								
178	2855		27	270	11383					11383	X		
188	3150		27	270	12618					12618	X		
1056	168		124	1240	67396					67396	X		
207	3290		127	1270	14167								
178	2855		27	270	11383					11383	X		
396	63		27	270	24966			24966 718					
418	6650		27	270	26338					26338	X		
440	70		27	270	27710			27710 346					
440	70		27	270	27710					27710	X		
396	63		27	270	24966					24966	X		
660	105		127	1270	44430			42430 934					
42643 00 32376 00													
186969 1406720 124040 8077500													

Assess No. No. de compte	Street No. No. de la rue	PROPRIETOR PROPRIÉTAIRE	Occupation & actual residence Occupation & résidence actuelle	Classification Loyer	CADASTRE		VALUR-VALEUR			Municipal Tax Taxes Municipales \$2.50 par \$100 de la valeur
					No.	Sub-division	Land Terrain	Buildings Bâtimens	Total Exempt Total Exempt	
HOCHELLA										
									\$2663.00	\$2376.00
30301	52/42	Léopold Desrosiers.	Grocer	C	1	455	11350	14650	26000	52.0
30302	50A/45	Alphonse Grette, Vve de Augustin Tétrault.		C	1	452	3400	4500	8000	16.0
30303	507/507	Do		C	1	452	3400	4600	8000	16.0
30304	507-507	Philise Leonard George Dubois, Roch Beauvillier	Boucher	C	1	451	3400	4600	8000	16.0
30305	52/42	Do		C	1	450	3400	4600	8000	16.0
30306	LOT	Sir Nathaniel Gordon Lury		F	1	449	3400		3400	68
30307	LOT	Do		F	1	446	4850		4850	91
30308	3097	Adelina Dubois, Vve de Arsène Racette.		C	(1 22))1 23)		5650	5850	11500	23.0
30309	3099	Sem-Alexandre Provost.	Rentier	C	1	24	6000	4500	9500	19.0
ADAM STREET										
LIMITES EST.										
30310	2/6	Donat Milard.	Crocer	C	1	36	1900	4100	6000	12.0
30311	6/12	Do		C	1	37	1900	4100	6000	12.0
30312	14/16	Do		C	1	P.38	1550	3950	5500	11.0
30313	20/22	Do		C	1	P.39	2200	4800	7000	14.0
30314	24	Joseph Trudel.		C	1	P.475	5400	5100	8500	17.0
30315	26	Romulus Lavallée.		C	(1 P.476))1 477))1 P.478)		3650	4850	8500	17.0
30316	32	Louis Léonard.	Bourgeois	C	1	P.476	3350	4650	8000	16.0
30317	34	Eugene Bleau, Sr.	Rentier	C	1	480	7000	7000	14000	28.0
30318	36/42	Léonard Auguste Fortier.	Agent	C	(1-A 77))1-A 76)		4450	7050	11500	23.0
30319	44/50	Danase Campeau.	Electricien	C	(1-A 75))1-A 74)		4050	5450	9500	19.0
30320	52/56	M. Corinne Paquin, Eps de Napoléon Tourangeau.		C	(1-A 73))1-A P72)		3750	6250	10000	20.0
30321	60	Gaspard Quintal.	Marchand	C	1-A P72 1-A 71 1-A 70		4750	4250	9000	18.0
30322	62/72	Hector Grenier.		C	1-A 860 1-A 861		4200	10800	15000	30.0

Special Tax Taxes spéciales	CITY SCHOOL TAXES TAXES D'ÉCOLE DE LA CITÉ				Snow clearing from Sidewalks Évacuation de la neige	TOTAL	REDUCTIONS		Amount Paid Montant Payé	C.B. Folio L.C. Folio	Outstanding Dec. 31st. 1920 Montant dû le 31 Déc. 1920	Amount Paid in Arrears Montant Payé en Arrengés	DATE	REMARKS REMARQUES
	Panel No. 1 Cath. No. 1 par \$100 value	Panel No. 2 Prot. No. 2 par \$100 value	Panel No. 3 Neut. No. 3 par \$100 value	Panel No. 4 Neut. No. 4 par \$100 value			No.	Amount Montant						
180989	1406720	124040	2077500	191396	22183.40	603721			45200.26					
1100	182			114	1340	22884					72814	X		
352	56			27	270	22222			44444.960					
352	56			27	270	22222			44444.155					
352	56			27	270	22222			44444.105					
100		18.50		27	270	22222			44444.105					
178		28.35		127	1270	22222			44444.105					
506	8050			150	150	33056			33056.439					
418	6650			50	50	26568			26568.518					
264	42			25	250	16714			68994.400					
264	42			25	250	16714								
302	38.50			25	250	15342								
308	49			101	1001	20209								
374	5950			123	1230	24554			34854.769					
374	5950			45	456	25780					23780		13750	100
352	56			42	420	22372			22372.206					
616	98			181	1810	40226			40226.384					
506	8050			154	1540	33096			33096.310					
418	6650			54	540	26608			26608.586					
440	70			50	50	27940			27940.400					
396	63			155	1550	26276			26276.290					
660	105			154	1540	42700			42700.769					
19007	1644970	129255	2077500	208923	12796165	5481	8175077	4617180	2168061					

Assess. No. No. de compte	Street No. No. de la rue	PROPRIETOR PROPRIÉTAIRE	Occupation & actual residence Occupation & résidence actuelle	Cadastral Loyer	CADASTRE			VALUE-VALEUR		Municipal Tax Taxe Municipale	Special Tax Taxe spéciale
					No.	Sub-division	Land Terrain	Buildings Bâtimens	Total Exempt		
THIRD AVE.											
30324	74/76	Joseph Ancelet Chagnon.	Conducteur	C	1-A	862	1900	5100	7000	1.00	8647.50
30325	60/64	Pascal Lemieux.	Bourgeois	C	1-A	865	1900	4600	6500	1.00	
30326	86/90	Anthime Charbonneau.	M...	C	1-A	864	1900	5800	7700	1.50	
FOURTH AVE.											
30327	92/98	Jos. Elie Bénard.	Marchd.	C	1-A	865	1900	7100	9000	1.80	
30328	100/104	Pierre Jacques Guay.	Grocer	C	1-A	867	2300	9700	11000	2.40	
FIFTH AVE.											
30329	LOT	E. Lalumière.		C	2	68	2300		2300	0.6	
30330	LOT	Do		C	2	69	1900		1900	0.5	
30331	LOT	Pat alias Pierre Legaré.		C	2	70	1900		1900	0.5	
30332	176/182	Elizabeth Daveluy, Epse de Jos. Napoléon Lamy.		C	2--	71	1900	5600	6500	1.30	
30333	184/188	Frs. X. Dansereau.	Entrep.	C	2	72	1900	5100	6000	1.20	
30334	190/194	Do		C	2	73	1900	5600	6500	1.20	
30335	LOT	Amédée Blain.	Commerçant	C	2	74	1900		1900	0.5	
30336	LOT	Do		C	2	75	2300		2300	0.6	
30337	LOT	Monsieur André et sous de Charles Durand Eustache-Biscanobe.	Entrep.	C	2	820	2100		2100	0.2	
30338	LOT	Do		C	2	821	1700		1700	0.4	
30339	LOT	Do		C	2	822	1600		1600	0.2	
30340	220/226	Alphonse Comtois.	Charretier	C	3	295	2000	5500	5500	1.70	
30341	228/242	Hermine Prud'Homme, Epse de Hector Giguere Eliza Lacombe, Vve de Joseph Prud'Homme.		C	3	294	2250	3750	11000	2.40	
30342	244/248	Louis Boyer.	Avocat	C	3	899	1300	4700	6000	1.20	
30343	250/254	Do	"	C	3	898	1600	6000	5500	1.70	
SIXTH AVE.											
30344	256/266	Gédéon Denis.	Marchand	C	3	118-1	2600	9400	12000	2.40	
30345	272/278	Napoléon F.X. Dufresne.		C	3	116	1650	1850	3500	0.70	
30346	280/286	Do		C	3	115	1650	1850	2500	0.70	
30347	288/294	Do		C	3	114	1700	1800	3500	0.70	
30348	296/302	Do		C	3	113	1700	1800	3500	0.70	
30349	304/310	Do		C	3	112	1700	1800	3500	0.70	
30350	312/318	Do		C	3	111	1700	1800	3500	0.70	
30351	320/324	Philias Desrochers.	Grocer	C	3	110	1800	5500	7500	1.50	
SEVENTH AVE.											
30352	328/334	Cyrille Blette.	Briquetier	C	4	185	2250	7750	10000	2.00	
30353	336/344	Joseph Racette.	Rentier	C	4-	184	2000	6000	6000	1.60	
30354	346/354	Joseph Édouard Poisy. Thérèse Guerin, Vve de Joseph Édouard Poisy.		C	4	183	1700	5000	6500	1.30	

Special Tax Taxe spéciale	CITY SCHOOL TAXES TAXES D'ÉCOLE DE LA CITÉ				TOTAL	REDUCTIONS No. Amount	Amount Paid Montant Payé	C.B. Folio L.C. Folio	Outstanding Dec. 31st. 1920 Montant dû le 31 Déc. 1920	Amount Paid in Arrears Montant Payé en Arriérés	DATE	REMARKS REMARQUES
	Panel No. 1 Cont. No. 1 Cont.	Panel No. 2 Prop. No. 2 Prop.	Panel No. 3 Prop. No. 3 Prop.	Panel No. 4 Prop. No. 4 Prop.								
190007	164497	129233	2077500	208923	127981	55	81989.99		4617.90	21680.61		
308	09			27	2.70	1.00	114.75					
286	0550			27	2.70	1.00	181.06					
339	5390			40	4.06	1.00	215.35					
396	63			40	4.06	1.00	251.02					
528	80			127	12.70	1.00	341.98					
101	16.11			127	12.70	1.00	75.81					
80	13.30			27	2.70	1.00	54.84					
53	13.30			27	2.70	1.00	54.83					
286	0550			27	2.70	1.00	181.06					
260	02			27	2.70	1.00	167.34					
260	02			27	2.70	1.00	167.34					
80	13.30			27	2.70	1.00	54.84					
101	16.11			127	12.70	1.00	75.81					
92	14.70			126	12.60	1.00	70.22					
75	11.90			26	2.60	1.00	49.25					
70	11.20			25	2.52	1.00	46.42					
370	5950			30	3.03	1.00	236.27					
528	80			50	5	1.00	334.28					
260	02			25	2.50	1.00	167.14					
370	5950			45	4.50	1.00	242.74					
528	80			100	10.05	1.00	339.33					
100	20.50			25	2.50	1.00	98.54					
100	20.50			25	2.50	1.00	98.54					
100	20.50			25	2.50	1.00	98.54					
100	20.50			25	2.50	1.00	98.54					
100	20.50			25	2.50	1.00	98.54					
330	5250			129	12.90	1.00	218.70					
400	70			133	13.39	1.00	287.79					
352	56			29	2.90	1.00	222.42					
286	0550			25	2.50	1.00	180.86					
197768	166800	129233	2077500	223164	132924	27	5488	88829.12	17101.97	72279.57		

Account No. No. de compte	Street No. No. de la rue	PROPRIETOR PROPRIÉTAIRE	Occupation & actual residence Occupation & résidence actuelle	Distinction	Rental Loyer	CADASTRE		VALUE-VALEUR		Municipal Tax Taxe Municipale	Total Assessed Total Imposable
						No.	Sub-division	Land Terrain	Buildings Bâtimens		
HOCHMAGA											
30355	LOT	Nicholas Bennett.		P		4	182	1700		1700	3.4
Percy Richard Bennett. Mary Bennett, widow of Honour Lincoln McGowan. Eva Elizabeth Sarah Bennett. wife of Hollowell Murphy.											
30356	LOT	Do		P		4	181	1700		1700	3.4
30357	LOT	Do		P		4	180	1700		1700	3.4
30358	LOT	Do		P		4	179	1750		1750	3.5
30359	133/139	Joseph Bleau.		C		4	178	2400	2100	4500	9.0
WILLIAM DAVID.											
30360	368/374	Francois Jourdanet.		C		4	84	2300	3200	5500	11.0
30361	380/386	Sem-Alexandre Provost.	Rentier	C		4	83	3550	3650	7200	14.4
(4 82)											
30362	389/394	Eucher Lacoste. Adolphe Lacoste.	Commis Cultivateur	C		4	81	2000	3500	5500	11.0
BLVD MORGAN											
30363	516/532	Louis Coutr.	Bourgeois	C		8	165	5200	15800	21000	42.0
8 164 8 163 8 162 8 161											
TROURENY.											
30364	LOT	Agapit Legault.	Agent	C		8	160	2500	1200	3700	7.4
30365	LOT	"		C		8	159	2500	1200	3700	7.4
30366	LOT	"		C		8	158	2500	1200	3700	7.4
30367	LOT	"		C		8	157	2500	1200	3700	7.4
30368	558/562	Stephen Vallée.	Emp. Civil	C		8	156	2050	3450	5500	11.0
30369	564/572	Phillipe Henri Lesage.	M.D.	C		8	155	2300	3900	6200	12.4
30370	572/576	La Banque d'Épargne de la Cité et du District de Montréal.		H		8	1336	4000	13000	17000	34.0
LAPALME.											
30371	586/588	J.E. Alfieri For la Corporacion du College d'Assomption. Notre-Dame-de-la-Croix.	Pharmacien	C		8	151	2900	2600	5500	11.0
30372	590/592	Do	Priest	C		8	150	2050	1350	3400	6.8
30373	594/596	Do		C		8	149	2050	1750	3800	7.6
30374	LOT	Charles Brodeur.	Notaire	C		8	148	2050		2050	4.1
30375	LOT	Do		C		8	147	2100		2100	4.2
30376	610/620	Joseph Marcotte.	Agent	C		14	142	4400	13600	18000	36.0
(14 143)											
30377	622/632	Philius Bleau.	Gardien	C		14	144	3200	10050	13250	26.5
(14 145)											
DESJARDINS.											
30378	634/644	Jeanne Lafontaine. Marie Lafontaine..	Filles majeures	C		14	108	3950	9550	13500	27.0
(14 107)											
30379	646/652	Maxime Simard.	Monsieur	C		14	106	1800	4800	6600	13.2
30380	654/660	Euchariste Brisson.	Bourgeois	C		14	105	1800	4600	6400	12.8
30381	662/668	Marie Esperance Croteau, Vve de Olivier Mireau. Propriétaire		C		14	104	1650	3950	5600	11.2

48 22150 93493.00
 29.50

Special Tax Taxe spéciale	CITY SCHOOL TAXES TAXES D'ÉCOLE DE LA CITÉ				Snow clearing from sidewalks Bancs de trottoirs		TOTAL	REDUCTIONS		Amount Paid Montant Payé	C.B. Folio L.C. Folio	Outstanding Dec. 31st. 1920 Montant dû le 31 Déc. 1920	Amount Paid in Arrears Montant Payé en Arriérés	DATE	REMARKS REMARQUES
	Panel No. 1 Cont. 20¢ per \$100 value	Panel No. 2 Prot. 75¢ per \$100 value	Panel No. 3 Neut. 25¢ per \$100 value	Panel No. 4 Neut. 25¢ per \$100 value	Franchise in feet Montant	Amount Montant		No.	Amount Montant						
197768	1644.50	1292.25	2077.50		2251.54	13298.42	15827.42		4110191	49.15		49.15			
75		11.90			25	2.50	49.15					49.15			
75		11.90			25	2.50	49.15					49.15			
77		12.25			25	2.50	50.52					50.52			
198	21.50				137	13.70	137.18					137.18			
330	2.50				138	13.80	219.60					219.60			
350	87.50				50	5.00	348.00					348.00			
286	45.50				30	3.00	181.36					181.36			
920	147				170	17.00	593.24					593.24			593.24 Arr. 5/21
66	10.50				145	14.50	55.66					55.66			
57	9.10				25	2.50	38.17					38.17			
48	7.70				24	2.40	32.58					32.58			
48	7.70				24	2.40	32.58					32.58			
264	42				24	2.40	167.04					167.04			
286	45.50				24	2.40	180.76					180.76			
748					170	17.00	527.88					527.88			
202	33.50				84	8.40	159.32					159.32			159.32 11/21
150	23.80				24	2.40	95.70					95.70			
147	26.60				24	2.40	106.67					106.67			
90	12.35				24	2.40	58.65					58.65			
92	14.70				24	2.40	60.02					60.02			
792	126				50	5.00	499.30					499.30			499.30 8/21
616	98				140	14.00	398.16					398.16			
594	94.50				140	14.00	384.44					384.44			
286	45.50				24	2.50	180.86					180.86			
277	44.10				24	2.50	175.37					175.37			
264	42				23	2.30	166.94					166.94			

205445 1773700 134400 209400 240972 12798172 5458 8909-38 1883046 236168
 190.00

Account No. No. de compte	Street No. No. de la rue	PROPRIETOR PROPRIÉTAIRE	Occupation & actual residence Occupation & résidence actuelle	Description Loyer	CADASTRE		VALUE-VALEUR		Municipal Tax à 2¢ par \$100 de la valeur	Total Assessed Total Imposable	
					No.	Sub-division	Land Terrain	Buildings Bâtimens			Total Exempt
HOCHÉLAGA											
30382	670/676	Prime Dupras.	Bourgeois	C	14	104A	1650	427	5000	120	
30383	678/682	Olivier Durocher.	Laitier	C	14	104	1800	427	5000	120	
30384	684/688	Prime Dupras.	Bourgeois	C	14	108B	1800	427	5000	120	
30385	690/700	Gédon Danis.	Marchand	C	14	108A	4500	11602	16000	320	
PIE IX.											
30386	702/704	Frs. X. Sylvestre & Louis Chailand	Gardien	C	14	1206	VALUE AT 255	PIE IX ST.	4000	80	
30387	710/714	Arthur Champagne.	Ag't'd Assco.	C	14	79	1850	6150	2500	5500	110
30388	716/720	Georgiana Pesant, Vve de J. Damase Roy.		C	14	79-A	1900	6600	8800	170	
30389	722/726A	Alida Gagnon, Epse de Armand Collet.	Entrep.	C	14	80	1900	5100	4400	7000	140
30390	728/732	Do		C	14	81	1950	5050	4500	7000	140
30391	738/742	Joseph Bernier.	Ménusier	C	14	82	1950	6070	6600	160	
30392	744	Andre Bernier.	Rentier	C	14	83	2400	6600	12000	240	
JEANNE MARC.											
30393	746/752	Alexis Ferreault & Lucienne Adams sœur de Emile Blais		C	17	753A	5900	16100	24000	480	
30394	LOT	Joseph Henri Caron.		C	17	750A	1650		1550	31	
30395	LOT	Do		C	17	749A	1650		1650	33	
30396	LOT	Do		C	17	764-99	1650		1650	33	
30397	LOT	Do		C	17	764-97	1700		1700	34	
RUELLE.											
792/794		L.D. Morin.		C	18	297	VALUE AT 191	ORLEANS			
ORLEANS.											
796/800		Joseph Arthur Magnan.	Encadreur	C	18	192	VALUE AT 200	ORLEANS ST.			
RUELLE.											
802/806		Eudore Cadieux.	Commerçant	C	18	174	VALUE AT 202	BOURBONNIERE,			
BOURBONNIERE.											
808-814		Joseph Blais		C	18	172	de la				
LIMITES OUEST.											
BOURBONNIERE.											
787/783		Asarie Blain.	Rentier	C	18	196	VALUE AT 225	BOURBONNIERE.			
RUELLE.											
781/775		Emile J. Laplante.	Grocer	C	18	217	VALUE AT 214	ORLEANS,			
ORLEANS.											
753/751		Michel Chouinard.		C	18	200	de la				
RUELLE.											
30398	739/729	Delle Dora Messier.	filie majeure	C	17	364-94	2300	7700	6700	10000	200
202,500 4948700 9602400 2950											

Special Tax Taxe spéciale	CITY SCHOOL TAXES TAXES D'ÉCOLE DE LA CITÉ			Sewer cleaning from Sidewalks Épaves des Trottoirs	TOTAL	REDUCTIONS		Amount Paid Montant Payé	C.B. Folio L.C. Folio	Outstanding Dec. 31st. 1920 Montant dû le 31 Déc. 1920	Amount Paid in Arrears Montant Payé en Arreages	DATE	REMARKS REMARQUES
	Panel No. 1 Cith. Liste No 1 Cith.	Panel No. 2 Prot. Liste No 2 Prot.	Panel No. 3 Neut. Liste No 3 Neut.			No.	Amount Montant						
205445	1773908	134250	2094500	240972	137981722			5907638		4885046	2367148		
260	42			23	230			16694722					
260	42			25	250			16714266					
260	42			25	250			16714282					
704	112			140	14			45304		45304	41304	Jan 11/1918	
176	28			25	250			11226		11226	327		
242	3500			25	250			153422		153422	22202630		
174	5950			25	250			23574		23574	1581		
308	49			25	250			1945802		1945802	389161122		
308	49			25	250			1945802		1945802	22202630		
528	84			132	1320			34248		34248	54248		
108	168			158	1580			67434		67434	67436992		
68	1085			24	240			4493		4493	189331561		
73	1155			24	240			4768		4768			
72	1155			24	240			4767		4767			
75	1190			24	240			4905		4905			
211023 1862490 134250 2094500													
2488624 14123315													
5488 9185227 4962898													
6710													
19 d'ind.													

Assess. No. No. de compte	Street No. No. de la rue	PROPRIETOR PROPRIÉTAIRE	Occupation & actual residence Occupation & résidence actuelle	Denomination Loyer	CADASTRE		VALUE-VALEUR			Municipal Tax \$2 per \$100 value Taxes Municipales \$2 par \$100 de la valeur
					No.	Sub-division	Land Terrain	Buildings Bâtimens	Total Exempt	
HOCHETAGA										
30399	727/705	Berthe Lebeau, Epse de Frs. I.B. Decarie.	Cultivateur	C	17	P364-95	4650	11350	18000	360
30400	702/697	Joseph Eucher Lanoix.	Manchonier	C	17	747	1800	4000	5500	110
30401	699/697	Do		C	17	748	1900	7600	9500	190
JEANNE GARE.										
30402	695/687	Joseph Emmanuel Bourdon.	Peintre	C	14	148	3950	9550	13500	300
30403	685/679	Sarah Mathieu, Vve de Edouard Desjardins.		C	14	150	1800	4200	6000	120
30404	677/673	Joseph Brisebois.	Contremaitre	C	14	151	1800	3400	5200	104
30405	671/667	Frank J. East.		P	14	183	1700	4500	6200	124
30406	665/661	Edith Mabel East.	Spinster	P	14	152-A	1750	4550	6300	126
30407	659/655	Eugène Bernier.	Mennisier	C	14	152-B	1750	4250	6000	120
30408	-----	St Cyprian Episcopal Church.		Ex	14	154	5050	5950	11000	
DESJARDINS.										
30409	-----	L'Oeuvre & Fabrique de la Paroisse du Saint Nom de Jésus de Mais.		Ex	14	145-A	55100	214900	370000	
LASALLE.										
30410	595/591	Arsène Dusseault.	Boucher	C	8	P.174 P.175 P.176	6500	14700	21200	424
30411	451/445	Pierre Gauthier.		C	8	177	2200	4300	6500	130
30412	443/439	Madame Brien dit Desrochers, Vve de Louis Caspard dit Lapointe.	"Nouveau"	C	8	178	2200	3500	5700	114
30413	427/423	Oscar Lalonde.	Marché. de Meubles	C	8	179	2200	3200	5500	110
30414	421/427	Do		C	8	180	2200	4200	6500	130
30415	-----	Presbyterian Church.		Ex	8	181	5250	26250	31500	
LETOURNAI.										
30416	LOT	Marie Clara Elondin, Vve de Marie Gustave Ecrement.		C	8	P182 P184	3700	3700	3700	74
30417	(6) 419/417	Marie Proulx, Epse de Adolphe Guilmond.	Bentier	C	8	185	2050	3400	5450	110
30418	415A/411	Alexandre L'Archeveque.		C	8	186	2100	4400	6500	130
30419	409/403	Alex. Deslères, Epse de Napoléon Guay.	Marchand	C	8	187	2100	4200	6300	126
615,000 5198,00 99010,00										

Special Tax Taxes spéciales	CITY SCHOOL TAXES TAXES D'ÉCOLE DE LA CITÉ				Snow clearing from sidewalks Bancs de neige		TOTAL	REDUCTIONS		Amount Paid Montant Payé	C.B. Folio	Outstanding Dec. 31st. 1920 Montant dû le 31 Déc. 1920	Amount Paid in Arrears Montant Payé en Arriérés	DATE	REMARKS REMARQUES
	Panel No. 1 Cath. \$2 per \$100 value	Panel No. 2 Prot. \$2 per \$100 value	Panel No. 3 New. \$2 per \$100 value	Panel No. 4 New. \$2 per \$100 value	Amount Montant	Amount Montant		No.	Amount Montant						
2110	13	1862490	134000	209000	24865	14153315	9175229	4962598	2110177			50192	50192	April 20/20	
792	121				80	8	50192								
242	3850				24	240	15332			424461040					
418	6650				104	1046	27114								
660	105				147	1420	42580			425801596					
264	42				25	250	16714			16714701					
229	3600				25	250	14519			14519969					
295		4690			25	250	18635			18635246					
286		4550			25	250	18086			18086246					
264	42				25	250	16714			167141023					
					164	1640	1640			1640854					
					752	7520	7520			752061					
946	15050				154	1540	60536			60536	X				
286	4550				24	240	18076			18076	✓	18076	Oct 10/20	✓	
251	3980				24	240	15881			158811264					
242	3850				24	240	15332			334087490					Arrose Goddard dit Lapointe Bernadette Goddard dit Lapointe épouse de Marcel Perrault
286	4550				24	240	18076								
					170	17	17			17002152					
163	2590				125	1250	11403			11403	X				
242	3850				24	240	15332			153321713					
308	49				24	240	19448			194481175					
396	63				24	240	24941			24941	✓	24941	April 1/20	✓	
217533 1957760 143290 2094500															
268953 14533086 5088 9449562 5127746 2506681															

Valuation and Assessment Roll of Immoveable Property
 Rôle d'Évaluation et de Contribution Foncière

Assess. No. No. de compte	Street No. No. de la rue	PROPRIETOR PROPRIÉTAIRE	Occupation & actual residence Occupation & résidence actuelle	Disposition	CADASTRE		VALUE-VALEUR		Municipal Tax Taxe Municipale \$ par \$100 de la valeur	
					Rental Loyer	No.	Sub-division	Land Terrain		Buildings Bâtimens
PAGE 18										
						HOCHELAGA			50960.00	99010.00
	401	Morgan Realities Limited.								
	BOUL MORGAN									
30420	211/205	Joseph Dolard Marcotte.	Cordonnier	C	4	86	1950	4550	6500	130
30421	302/299	Joseph Siméon Coté.	Mftr.	C	4	87	1650	3350	5000	100
30422	297/293	Do		C	4	88	1650	3350	5000	100
30423	291/289	Do		C	4	89	2800	4800	7000	140
30424	287	Coté & Lapointe. Siméon J. Donat.		C	4	89	NOTIVE	P. 100	100	2
WILLIAM DAVID.										
30425	283/279	Leonie David épouse de Hector Papin Joseph David, Sr.		C	4	187	1900	5600	7500	150
30426	277/271	Do Simon David	Cultivateur	C	4	188	1650	3350	5000	100
30427	LOT	John J. York.	Manager	P	4	189	1650		1650	33
30428	LOT	Do		P	4	190	1650		1650	33
30429	LOT	Nicholas Bennett. & al.		P	4	191	1650		1650	33
30430	LOT	Do		P	4	192	1700		1700	34
30431	LOT	Jos. Emerisa Hébert.		C	4	193	1950		1950	39
30432	LOT	Do		C	4	194	2250		2250	45
BENNETT.										
30433	241/237	Marie Jeanne Bertrand, Epse de Jos. Henri d'Aragon.	Boucher	C	3	120	1950	6950	8900	180
30434	LOT	Nicholas Bennett.		P	3	121	1700		1700	34
30435	LOT	Do		P	3	122	1700		1700	34
30436	LOT	Do		P	3	123	1700		1700	34
30437	LOT	Do		P	3	124	1700		1700	34
30438	219/215	Omer Pelletier		C	3	125	1700	4500	6200	124
30439	213/197	Louis Bois.	Grocer	C	3	126	5450	20550	26000	520
						3	900			
						3	901			
						3	902			
AIRD ST.										
30440	195/185	Réal Cloutier.	Entrep.	C	3	297	2000	11000	13000	260
30441	182/179	Do		C	3	298	1750	4250	6000	120
30442	177/173	Do		C	3	299	1750	4750	6500	130
30443	171/161	Do		C	3	300	3900	8600	12500	250
30444	151/149	Alphonse Gratton.	Entrep.	C	2	836	5450	12550	18000	360
						2	835			
						2	834			
FIFTH AVE.										
30445	147/142	Phyllis Leonard.	Bourgeois	C	2	84	2300	5200	7500	150
30446	141/137	Do		C	2	83	1900	5100	7000	140
30447	135/125	Arthur Sicard.	Entrep.	C	2	82	3900	10300	14200	284
30448	123/119	Edmond Gravel.	Bourgeois	C	2	80	1900	5100	7000	140
30449	117/113	Fernin Méloche.	Entrep.	C	2	79	1900	4400	6300	126
30450	111/101	Do		C	2	78	4200	12300	16500	330
						2	77			
FOURTH AVE.										
30451	99/91	Narcisse Fortier.	Courtier	C	1-A	876	4200	9800	14000	280
						1-A	875			
									32225.00	10347.00

Special Tax Taxe spéciale	CITY SCHOOL TAXES TAXES D'ÉCOLE DE LA CITÉ				Snow-Cleaning from Solewalks Entretien des Trottoirs		TOTAL	REDUCTIONS		Amount Paid Montant Payé	C. R. L.C. Folio	Outstanding Dec. 31st. 1920 Montant dû le 31 Déc. 1920	Amount Paid in Arrears Montant Payé en Arriérés	DATE	REMARKS REMARQUES
	Panel No. 1 Cath. 75c per \$100 value	Panel No. 2 Prot. 75c per \$100 value	Panel No. 3 Neut. 25c per \$100 value	Panel No. 4 Neut. 25c per \$100 value	Amount Montant	Amount Montant		No.	Amount Montant						
217583	1957760	143290	7094500		268953	14583086			9449552			5121946			
286	4550			30	3	18136			18136	2601					
220	35			25	250	13970			48459	586					
220	35			25	250	13970									
308	49			131	1311	20519									
04	70					274			274	86					
330	5250			92	929	21509						21509	21109	20118/21	
264	42			25	250	16714			16714	1304					
72		1155		25	250	4777			7555	310					
73		1155		25	250	4778									
72		1155		25	250	4777						4777			
75		1190		25	250	4915						4915			
86	1365			25	250	5649			13139	1874					
97	1575			132	1324	7488									
352	56			129	1298	23250			23250	618					
75		1190		25	250	4915						4915			
75		1190		25	250	4915						4915			
75		1190		25	250	4915						4915			
74		1190		25	250	4914						4914			
285	4550			25	250	18085			18085	400					
1144	182			181	1813	73157			73157	630					
572	91			130	1326	36998						36998			
264	42			25	250	16714						16714			
285	4550			25	250	18085						18085			
550	8750			45	550	34850						34850			
792	126			177	1770	51162			51162	2245					
330	5250			127	1270	21850			41325	1055					
308	49			27	270	19478						19478	19478	Jan 22/20	
616	98			54	540	38956						38956	38956	Jan 26/20	
308	49			27	270	19478						19478	19478	Jan 22/20	
285	4550			27	270	18105			45000	2572	21293	21293	21293	Jan 14/20	
748	119			154	1540	48188						48188			
616	98			154	1540	39956			39956	246					
237446	2105320	152700	2094500		229064	15218035			5488	998019		5264990	2609419		

Assessment No. No. de compte	Street No. No. de la rue	PROPRIETOR PROPRIÉTAIRE	Occupation & actual residence Occupation & résidence actuelle	Denomination Loyer	CADASTRE		VALUE-VALUR			Municipal Tax Taxes Municipales \$ par \$100 de la valeur	
					No.	Sub-division	Land Terrain	Buildings Bâtiments	Total Exempt		Total Assessed Total Imposable
FOURTH AVE.											
30452	89/85	Arthur Clotier	Bourgeois	C	1-A	874	1900	5000	4600	7000	100
30453	83/79	Do		C	1-A	873	1900	5000	4600	7000	100
30454	75	George Jarjour.		P	(1-A	872)	3800	4200		8000	100
					(1-A	871)					
30455	71	Philias Léonard.	Bourgeois	C	1-A	870	4450	6050		10500	200
					1-A	869					
THIRD AVE.											
30456	-----	Les Soeurs des Saints Noms de Jésus & de Marie.		Ex	1-A	86	57000	113000	170000	150000	
					1-A	85					
					1-A	84					
					1-A	83					
					1-A	82					
					1-A	81					
					1-A	80					
					1-A	79					
					1-A	87					
					1-A	89					
					1-A	90					
					1-A	91					
					1-A	92					
					1-A	93					
					1-A	94					
					1-A	95					
					1-A	96					
					1-A	97					
30457	35	L'Oeuvre et Fabrique de la Paroisse Saint Clément de Viauville.		Ex	1	491	51100	193900	245000		
					1	491					
					1	489					
					1	488					
					1	487					
					1	486					
					"	485					
						484					
						483					
						482					
						504					
						505					
						506					
						507					
						508					
						509					
						510					
						511					
						P. 512					
						P. 503					
						493					
						494					
						495					
						496					
						497					
					1	498					
					1	499					
					1	500					
					1	P. 501					
FIRST AVE.											
	7/1	Stanislas Richardson.	Agent	C	1	41	VALUE AT 191/201 FIRST AVE.				
					1	42				1000,000 5354750 10414500	
LIMITES EST.											

Special Tax Taxe spéciale	CITY SCHOOL TAXES TAXES D'ÉCOLE DE LA CITE			Snow cleaning from Sidewalks Rampe des Trottoirs		TOTAL	REDUCTIONS		Amount Paid Montant Payé	C. B. Folio L. C. Folio	Outstanding Dec. 31st. 1920 Montant dû le 31 Déc. 1920	Amount Paid in Arrears Montant Payé en Arretrages	DATE	REMARKS REMARQUES
	Panel No. 1 Liste No 1	Panel No. 2 Liste No 2	Panel No. 3 Liste No 3	Amount Montant	Amount Montant		No.	Amount Montant						
227446	2105320	15705	2096500	289064	15218535	9848067			5364980		4609917			
308	49			27	270	194781			349565411					
308	49			27	270	194781								
352		56		54	540	224921					274921		224921/Jan 24/20	
462	7350			152	7540	303521			303521055					
				732	7340	73404			73401932					
				656	6560	65601			65601504					
228876	2122470	158305	2096500	300884	15324235	5488	9931296		5359112		4630009			
6710														

Assess No. No. de compte	Street No. No. de la rue	PROPRIETOR PROPRIÉTAIRE	Occupation & actual residence Occupation & résidence actuelle	Rental Loyer	CADASTRE		VALUE-VALEUR			Municipal Tax \$ par \$100 de la valeur	
					No.	Sub-division	Land Terrain	Buildings Bâtimens	Total Exempt		Total Assessed Total Imposable
ROCHELAGA											
30458	318-318	Wilfrid Tardif.	Entrep.	C	1	P.57	1200	4800		6000	120
30459	318-318	Esperie Champagne, Epse de Leon de Lahaye.		C	1	P.57	1800	6200		8000	160
30460	310-310	Elphège Noel.	Comme	C	1	P.59	3000	9000		12000	240
30461	FIRST AVE.	La Commission des Ecoles Catholiques de Montreal.		EX	1	502	20400	179600	200000		
30462	SECOND AVE.	Eugène Bernier.		C	1-A	110	3800	6200		10000	200
30463	LOT	Do	Constructeur	C	1-A	111				1500	30
30464	LOT	Do		C	1-A	112	1500			1500	30
30465		Les Soeurs des Saints Noms de Jesus et de Marie.		C	1-A	114	1600			1600	32
30466		Do		C	1-A	115	1600			1600	32
30467		Do		C	1-A	117	1900			1900	38
30468	THIRD AVE.	La Commission des Ecoles Catholiques de Montreal.		EX	1-A	900	30550	169450	200000		
30469	FOURTH AVE.	Joseph L'Archeveque.	Constructeur	C	2	108	3500	16500		20000	400
30470		Do		C	2	110	1600	5700		7300	146
30471		Antoine L'Archeveque.		C	2	111	1600	5400		7000	140
30472		Emile Turgeon.	M. Bailleur	C	2	112	1600	5400		7000	140
30473		Alphonse Cool.	Emp. Civil	C	2	113	1600	6900		8500	170
30474		Do		C	2	114	1600	6900		8500	170
30475	LOT	Gustave Papin.		C	2	115	1900			1900	38
30476	LOT	Charles Chaussé.	Architecte	C	2	850	1900			1900	38
30477	LOT	Do		C	2	851	1800			1600	32
1,030,000 3,547,50 104,450											

Special Tax Taxe spéciale	CITY SCHOOL TAXES TAXES D'ÉCOLE DE LA CITÉ			Snow clearing from Sidewalks Entretien des Trottoirs	TOTAL	REDUCTIONS		Amount Paid Montant Payé	C. B. Folio L. C. Folio	Outstanding Dec. 31st. 1920 Montant dû le 31 Déc. 1920	Amount Paid in Arrears Montant Payé en Arriérés	DATE	REMARKS REMARQUES
	Parcel No. 1 Cath. 70 c per \$100 value	Parcel No. 2 Prot. 70 c per \$100 value	Parcel No. 3 Neut. 10 c per \$100 value			No.	Amount Montant						
238876	2122470	158305	2094500	305584	1532435			9921275		5389812	2630409		
264	42			20	2			16664					
572	56			30	3			22252					
538	84			130	13			34228					
				524	5240			5240		82401702			
440	70			158	1580			29020		29020			
66	1050			25	250			4366		4366			
66	1050			25	250			4366		4366			
70	1120			27	270			4660		10801932	3580		Entassement de la neige.
70	1120			27	270			4660		4660			
70	1120			27	270			4660		4660			
84	1330			27	270			5484		5484			
				690	6900			6900		69001702			
850	140			154	1540			5620		767212012			
521	5110			27	270			20301					
308	49			27	270			19478		194781215			
308	49			27	270			19478		194781866			
574	5950			27	270			23594		23594	23594	12mai 21	47188
574	5950			27	270			23594		23594	23594	do	
84	1330			127	1270			6484		6884	3200	01/10/21	16mai 22
83	1330			127	1270			6484		11143183			
70	1120			27	270			4660					
1,420,000 5,461,50 106,337													

Account No. No. de compte	Street No. No. de la rue	PROPRIETOR PROPRIÉTAIRE	Occupation & actual residence Occupation & résidence actuelle	Rental Loyer	CADASTRE		VALUE-VALEUR		Municipal Tax Taxe Municipale \$ par \$100 de la valeur
					No.	Sub-division	Land Terrain	Buildings Bâtimens	
JEANNE D'ARC 30523	2111-2111 602/091	Nathalie Leberge, Vve de Alfred Tremblay	Boucheur	C	14	224-1 224-2 225-1 225-2 226-1	3800 6200	10800	500
30524	2113-2113 603/000	Sigefroid Deschatelets.	Comptable	C	14	226-2 227-1	1100 7200	8300	190
30525	504/090	Do		C	14	227-2	1100 3400	4500	
30526	2115-2115 607/012	Joseph Poirier, Napoleon Rivet	Carde-moteur	C	14	228	1600 4900	6500	140
30527	2117-2117 602/007	John M. Guerin.		C	4	259	VALUE AT 403 PIR LX ST.		
30528	2117-2117 602/008	Edouard Desjardins, Louise Desjardins, Marie Desjardins. (19 Ord.) Simonne Desjardins. (18 Ord.) Jean Desjardins. (16 Ord.) Lucille Desjardins. (16 Ord.) Joannette Desjardins. (14 Ord.)	Étudiant	C	14	256 257 258	1500 11450	16000	320
30529	2121-2121 609	Alphonse Gratton.	Entrep.	C	14	P.285 P.286 P.287 P.288	4250 20750	25000	500
30530	2123-2123 607/000	Marie Louise Marchessault, Alexina Marchessault.		C	14	P.288	1350 4350	5700	120
	2127-2127 602/026	J. Adélaré Gagnon.	Electricien	C	8	P.296 297 298	VALUE AT 430 LASALLE ST.		
	2127-2127 602/026	Magloire Clément.	Marchand	C	8	P.268 269	VALUE AT 443 LASALLE ST.		
	2127-2127 602/026	Ubalde Beauchamp.		C	8	P.228 231	VALUE AT 426 LETOURNEUX.		
	2127-2127 602/026	Néré Marbonne.	Boucheur	C	8	P.208 209	VALUE AT 397 LETOURNEUX.		
30531	BLVD MORGAN	Percy Richard Thomas Bennett, Nicholas Bennett, Mary Bennett, widow of Homer Lincoln McGowan. Eva Elizabeth Sarah Bennett, widow of William H. Murphy.		P	4	109	1800 800	2600	40

Special Tax Taxe spéciale	CITY SCHOOL TAXES TAXES D'ÉCOLE DE LA CITE				Snow clearing from Sidewalks Entretien des trottoirs		TOTAL	REDUCTIONS		Amount Paid Montant Payé	C.B. Folio L.C. Folio	Outstanding Dec. 31st, 1920 Montant dû le 31 Déc. 1920	Amount Paid in Arrears Montant Payé en Arrière	DATE	REMARKS REMARQUES
	Panel No. 1 Cath. \$ par \$100 valeur	Panel No. 2 Prot. \$ par \$100 valeur	Panel No. 3 Neut. \$ par \$100 valeur	Panel No. 4 Neut. \$ par \$100 valeur	Frontage de face	Amount Montant		No.	Amount Montant						
239988	2256	40	193025	210650	356914	16072567	10344476	5122083	2763431						
400	70				142	1420	25860					28860	28860	31 Mar 21	
418	6650				42	420	26488			26488960					
308	49				29	290	19498			19498439					
95		1505			25	250	6150					6150	6150	20 Jun 21	Percy Douglas Bennett
704	112				169	1690	45594			45594701					Épouse de Harry Pearson Elizabeth Bennett épouse de Solomon Taylor Evelyn Bennett épouse de Frederick B. Blakely Mildred M. Bennett épouse de Ernest Pearson Olive E. Bennett épouse de Albert R. Edouard
11	175				157	1511	70114			70112245					
260	42				26	260	16720			167202089					
88	14				30	3	5788					5788			
243408	2307690	196930	210650	363055	16291780	5488	1052311	5762881	7798411						

Valuation and Assessment Roll of Immoveable Property
 Rôle d'Évaluation et de Contribution Foncière

Account No. No. de compte	Street No. No. de la rue	PROPRIETOR PROPRIÉTAIRE	Occupation & actual residence Occupation & résidence actuelle	Documentation Loyer	CADASTRE			VALUÉ-VALEUR		Municipal Tax \$ par \$100 de la valeur
					No.	Sub-division	Land Terrain	Buildings Bâtimens	Total Exempt	
30532	LOT	Percy Richard Thomas Bennett. Nicholas Bennett. Mary Bennett, widow of Homer Lincoln McGowan. Eva Elizabeth Sarah Bennett, widow of William H. Murphy.		P	4	110	1500		1500	30
30533	LOT	Do		P	4	111-1	1500		1500	30
30534	LOT	Philip Sabot J. Henri Buisson.	Plombier	C	4	111-2	1500	49.30	1500	30
30535	LOT	Marie Clara Blondin, Vve de M. Gustave Ecrement.		C	4	229	5450	5550	14000	280
30536	LOT	Do		C	4	222	1500		1500	30
30537	LOT	Do		C	4	223	1500		1500	30
30538	LOT	Do		C	4	224	1500		1500	30
30539	LOT	Do		C	4	225	1500		1500	30
30540	LOT	Charles Chaussé.	Architecte	C	4	226	2200		2200	44
30541	LOT	Marie Clara Blondin, Vve de M. Gustave Ecrement.		C	3	162	1750		1750	35
30542	LOT	Do		C	3	163	1500		1500	30
30543	LOT	Do		C	3	164	1550		1550	31
30544	LOT	Do		C	3	165	1550		1550	31
30545	LOT	Do		C	3	166	1550		1550	31
30546	LOT	Do		C	3	167	1550		1550	31
30547	LOT	Do		C	3	168	1550		1550	31
30548	LOT	Do		C	3	169	1550		1550	31
30549	LOT	Do		C	3	170	1850		1850	37
30550	LOT	Nicholas Bennett & al.		C	3	321	1900		1900	38
30551	LOT	Nicholas Bennett & al.		C	3	322	1600		1600	32
30552	LOT	Do		C	3	323	1600		1600	32
30553	LOT	Do		C	3	324	1600		1600	32
30554	LOT	Do		C	3	325	1850		1850	37
30555	LOT	Charles Chaussé. Arthur Avette.	Gent	C	2	856	1750		1750	35
30556	LOT	Do		C	2	855	1600		1600	32
30557	LOT	Do		C	2	854	1900		1900	38
30558	LOT	Joseph L'Archeveque.	Constructeur	C	2	124	5500	17000	22500	450
30559	LOT	Do		C	2	123	3900	5200	12000	240
30560	LOT	Ephrem Toupin.	Commerçant	C	2	121	1450	5050	7000	140
30561	LOT	Do		C	2	120	1450	5050	6500	130
30562	LOT	Arthur Eucher Fortin.	Impr.	C	2	119	1600	7100	9000	180

Special Tax Taxes spéciales	CITY SCHOOL TAXES TAXES D'ÉCOLE DE LA CITÉ				Snow Cleaning from Sidewalks Entretien des Trottoirs	TOTAL	REDUCTIONS No. Montant	Amount Paid Montant Payé	C. B. Folio L. C. Folio	Outstanding Dec. 31st. 1920 Montant dû le 31 Déc. 1920	Amount Paid in Arrears Montant Payé en Arrière	DATE	REMARKS REMARQUES
	Panel No. 1 Cash 70¢ per \$100 value	Panel No. 2 Prop. 10¢ per \$100 value	Panel No. 3 Prop. 10¢ per \$100 value	Panel No. 4 Prop. 10¢ per \$100 value									
243405	2307690	190930	2106500	363055	16291780		10523411	5762881					
66	1050		25	250	4366			4366					
53	840		25	250	3543			3543					
15	245				960		960						
286	4550		87	819	18715			18715					
616	98		187	1870	40286			40286					
70	1120		25	250	4640			4640					
70	1120		25	250	4640			4640					
70	1120		25	250	4640			4640					
81	1295		29	290	5366			5366					
97	1540		100	1441	7478		7478						
77	1225		125	1250	6052			6052					
66	1050		25	250	4366			4366					
68	1085		25	250	4503			4503					
68	1085		25	250	4503			4503					
69	1085		25	250	4503			4503					
68	1085		25	250	4503			4503					
69	1085		25	250	4503			4503					
68	1085		25	250	4503			4503					
81	1295		134	1340	6416			6416					
84	1310		137	1376	6590			6590					
70	1120		25	250	4640			4640					
70	1120		25	250	4640			4640					
70	1120		25	250	4640			4640					
81	1295		29	290	5367			5367					
77	1225		28	280	5088		16232813						
70	1120		27	270	4660			4660					
84	1310		127	1270	6484			6484					
990	15550		184	1840	63380			63380					
			106	1060	4300			4300					
308	49		24	240	19448			19448					
286	4550		24	240	18076			18076					
396	63		30	3	24996		24996						
248048	2379520	197220	2106500	379928	16292276		5486	10523411		601911			

Assess. No. No. de compte	Street No. No. de la rue	PROPRIETOR PROPRIÉTAIRE	Occupation & actual residence Occupation & résidence actuelle	Rental Loyer	CADASTRE		VALUE-VALUR			Municipal Tax \$2.50 per \$100 Taux Municipale \$2.50 par \$100 de la valeur
					No.	Sub-division	Land Terrain	Buildings Bâtiments	Total Exempt Total Exempté	
PAGE (25)										
30563	FIFTH AVE. 2925-2941 202/275	Alma Oulmet, Epse de Joseph Léon Patenaude.	Marchand	C	2	P.118	1600	7000 4400	8600 6000	1.72
30564	2940-2946 140/272	John Heaney.	Gent.	C	2	117	1900	7000 6300	9000	1.80
30565	FOURTH AVE. 2901-2907 200/200	Joseph Beaulac.		C	1A	916	3500-7500		11000	2.20
30566	2917-2923 202/204	Jean Bte Patenaude	agt. d'immob.	C	1A	915		7000 3600	7000 5600	1.40
30567	2916-2922 202/202	Do		C	1A	913	1600	7000 3600	7000 5600	1.40
30568	2911-2917 202/205	Do		C	1A	P912	1500	7000 3500	7000 5000	1.40
30569	2917-2921 140/200	Do		C	(1A)	P912	1500	7000 3500	7000 5000	1.40
30570	2910-2918 102/207	Henri Grenon.	Collecteur	C	1A	P911	3750	7000 11750	17500 15500	3.51
30571	THIRD AVE. 2001-2011 100/225	Elmire Dagenais, Epse de Zotique Corbeil.	Mnfr.	C	(1A)	126	2500	19500	15000	3.00
30572	2013-2023 100/200	Alfred Frédéric Paquette. Olivier Paquette.	Dentiste Hotelier	C	1A	124	1600	4900	6500 6000	1.30
		Marie Emma Paquette, Vve de Eugène Benoit. Alexandrine Paquette, Epse de Charles Auguste Lavigne. Marie Anne Paquette, Epse de Camille Prevost. Marie Paquette, Epse de François Roy. Eugène Poitras.	Gérant							
30573	2019-2023 102/200	Do		C	1A	123	1600	4900	6500 6000	1.30
30574	LOT	Hé Marcoux.	Cultivateur	C	1A	122	1600		1600	3.2
30575	LOT	Do		C	1A	121	1600		1600	3.2
30576	2007-2009 100/200	Alphonsine Goyatte, Vve de Augustin Tétrault.		C	(1A)	120	3500	6500	10000	2.00
30577	SECOND AVE. LOT	Charles Chaussé. Arthur Ayette.	Architecte	C	1	521	1900		1900	3.8
30578	LOT	Do		C	1	520	1600		1600	3.2
30579	LOT	Do		C	1	529	1600		1600	3.2
30580	LOT	McLennan Lumber Co. Ltd.		H	1	528	1600		1600	3.2
30581	LOT	Do		H	1	527	1600		1600	3.2
30582	LOT	Do		H	1	526	1600		1600	3.2
30583	LOT	Do		H	1	525	1600		1600	3.2
30584	LOT	Do		H	1	524	1900		1900	3.8
30585	FIRST AVE. LOT	J. Tel. Lalonde. Devica Adam, Vve de Arthur Desroches. Bertha Desroches. Minor Paul Desroches.		C	1	65	1750		1750	3.5

Special Tax Taxes spéciales	CITY SCHOOL TAXES TAXES D'ÉCOLE DE LA CITÉ			Snow clearing from Sidewalks Entretien des Trottoirs	TOTAL	REDUCTIONS		Amount Paid Montant Payé	C. B. Folio L. C. Folio	Outstanding Dec. 31st. 1920 Montant dû le 31 Déc. 1920.	Amount Paid in Arrears en Arriérés	DATE	REMARKS REMARQUES
	Panel No. 1 Cath. 25c per \$100 value	Panel No. 2 Prot. 25c per \$100 value	Panel No. 3 Neut. 25c per \$100 value			No.	Amount Montant						
248048	2379670	197820	2106500	374988	1659276			10593077		6019711	2443 h		
378	6020		25	250	21848					238 08			
396	63		12.7	12.70	25966			25966					
1004	77		15.4	15.40	31724					31724			
808	49		2.7	2.70	19478			7787	1756				
308	49		2.7	2.70	19478								
308	49		2.7	2.70	19478								
770	122.50		15.8	15.80	29600					496-	496	Jan 2/21	
660	105		15.4	15.40	427					427-	427	Jan 8/21	
286	45.50		2.7	2.70	18106			18106	1235				
70	11.20		2.7	2.70	4660			9320	9304				
70	11.20		2.7	2.70	4660								
440	70		15.4	15.40	28980			28980	1120				
84	13.30		12.7	12.70	6084			15805	883				
70	11.20		2.7	2.70	4660								
71	11.20		2.7	2.70	4661								
70	11.20		16	2.7	5140					5140	5140	March 23/21	
70	11.20		16	2.7	5140					5140	5140	March 23/21	
71	11.20		16	2.7	5140					5140	5140	March 23/21	
84			19	12.7	7054					7054	7054	March 23/21	
77	12.25		12.5	12.50	6052			6052	1500				
253787	2465025	197820	2114200	395238	16973970			5488	1071328	6195195	3019760		

Assess. No. No. de l'impôt	Street No. No. de la rue	PROPRIETOR PROPRIÉTAIRE	Occupation & actual residence Occupation & résidence actuelle	Denomination	CADASTRE			VALUE-VALUR			Municipal Tax \$ par \$100 Taxe Municipale \$ par \$100 de la valeur
					Rental Loyer	No.	Sub- division	Land Terrain	Buildings Bâtimens	Total Exempt Total Exempt	
30586	LOT	J. Tel. Lalonde. Devina Adam. Vve de Arthur Desroches. Bertha Desroches. Minor Paul Desroches.								5921150	11547300
30587	LOT	Pierre Olivier.	Estimateur							1800	30
30588	LOT	Do								1800	30
30589	LOT	Succ. Charles Théodore Viau. Succ. Joseph Viau. Marie Emilie Deguise, Vve de Charles Théodore Viau. Louis Deguise. Jean Ete Deguise. Succ. Joseph Boutlée. Charles Théodore Viau. Théophile Viau. Wilfrid Viau.	Manager Manager							1800	30
30590	LOT	Do								1800	30
30591	LOT	Do								1800	30
30592	LOT	Do								2000	40
30593	LOT	J. H. St. Charles Company Limited Kawata Regal.	Cent.							2400	48
30594	LOT	Do								2000	40
30595	LOT	Do								2000	40
30596	LOT	Do								2000	40
30597	LOT	Do								2000	40
30598	LOT	Do								2000	40
30599	LOT	Do								2000	40
30600	LOT	Do								2450	49
30601	LOT	Oedon Pérrault.	Gérant							2450	49
30602	LOT	Do								2050	41
30603	LOT	Wilfrid Reeves.	Marchand							2050	41
30604	LOT	Do								2050	41
30605	LOT	Louis Edmond Warren.	Inspecteur							2050	41
30606	LOT	Do								2050	41
										596700	11628400

Special Tax Taxe spéciale	CITY SCHOOL TAXES TAXES D'ÉCOLE DE LA CITÉ				Snow Clearing from Sidewalks Entretien des Trottoirs		TOTAL	REDUCTIONS		Amount Paid Montant Payé	C.R. Folio L.C. Folio	Outstanding Dec. 31st. 1920 Montant dû le 31 Déc. 1920	Amount Paid in Arrears Montant Payé en Arriérés	DATE	REMARKS REMARQUES				
	Panel No. 1 Ligne No. 1 Ligne No. 2 Ligne No. 3 Ligne No. 4 Ligne No. 5 Ligne No. 6 Ligne No. 7 Ligne No. 8 Ligne No. 9 Ligne No. 10 Ligne No. 11 Ligne No. 12 Ligne No. 13 Ligne No. 14 Ligne No. 15 Ligne No. 16 Ligne No. 17 Ligne No. 18 Ligne No. 19 Ligne No. 20	Panel No. 2 Ligne No. 1 Ligne No. 2 Ligne No. 3 Ligne No. 4 Ligne No. 5 Ligne No. 6 Ligne No. 7 Ligne No. 8 Ligne No. 9 Ligne No. 10 Ligne No. 11 Ligne No. 12 Ligne No. 13 Ligne No. 14 Ligne No. 15 Ligne No. 16 Ligne No. 17 Ligne No. 18 Ligne No. 19 Ligne No. 20	Panel No. 3 Ligne No. 1 Ligne No. 2 Ligne No. 3 Ligne No. 4 Ligne No. 5 Ligne No. 6 Ligne No. 7 Ligne No. 8 Ligne No. 9 Ligne No. 10 Ligne No. 11 Ligne No. 12 Ligne No. 13 Ligne No. 14 Ligne No. 15 Ligne No. 16 Ligne No. 17 Ligne No. 18 Ligne No. 19 Ligne No. 20	Panel No. 4 Ligne No. 1 Ligne No. 2 Ligne No. 3 Ligne No. 4 Ligne No. 5 Ligne No. 6 Ligne No. 7 Ligne No. 8 Ligne No. 9 Ligne No. 10 Ligne No. 11 Ligne No. 12 Ligne No. 13 Ligne No. 14 Ligne No. 15 Ligne No. 16 Ligne No. 17 Ligne No. 18 Ligne No. 19 Ligne No. 20	Amount Montant	Amount Montant		No.	Amount Montant										
253787	2466025	197820	2114800	396238	169739.70	109732.54	61951.98	301966											
66	1050			25	250	4366		4366		4366									
66	1050			25	250	4366		4366		8732.710									
66	1050			25	250	4366		4366											
66	1050					4116		4116		1583694									
66	1050					4116		4116											
88	14			100	10	6288		6288											
116	2680	24	126	1266	8572			8572											
88	20	27	270	6358	6358			6358											
88	20	27	270	6358	6358			6358											
88	20	27	270	6358	6358			6358											
88	20	27	270	6358	6358			6358											
88	20	27	270	6358	6358			6358											
108	2450	127	1274	8782	8782			8782											
107	1715		126	1269	7991			7991											
90	1435		27	270	5895			5895											
90	1435		27	270	5895			5895											
90	1435		27	270	5895			5895											
90	1435		27	270	5895			5895											
90	1435		27	270	5895			5895											
										228570	2481615	197820	2131650	403767	170922.22	5488	10805219	6288116	3098797

Account No. No. de compte	Street No. No. de la rue	PROPRIETOR PROPRIÉTAIRE	Occupation & actual residence Occupation & résidence actuelle	Denomination Loyer	CADASTRE		VALUÉ-VALEUR		Municipal Tax Taxe Municipale \$2.50 par \$100 de la valeur	
					No.	Sub-division	Land Terrain	Buildings Bâtimens		Total Exempt
SECOND AVE.										
30607	LOT	J.B. Horace Mongenais. † Ernest Ludwig Herzberg. †	Marchand	C	1-A	1611	2050		2050	41
30608	LOT	Do		C	1-A	1612	2450		2450	49
THIRD AVE.										
30609	LOT	Robert Wilson, Jr.	Accountant	P	1-A	1638	2450		2450	49
30610	LOT	Do		P	1-A	1639	2050		2050	41
30611	LOT	Wilfrid Reeves. Louis Edmond Warren.	Marchand Inspecteur	C	1-A	1640	2050		2050	41
30612	LOT	Cléophas St Aubin.	Agt. d'Imm.	C	1-A	1641	2050		2050	41
30613	LOT	Do		C	1-A	1642	2050		2050	41
30614	LOT	Do		C	1-A	1643	2050		2050	41
30615	LOT	Henderson Black.	Industriel	P	1-A	1644	2500		2050	41
30616	LOT	Do		P	1-A	1645	2500		2500	50
FOURTH AVE.										
30617	LOT	Pierre Arthur Gagnon.	Comptable.	C	2	1246	2450		2450	49
30618	LOT	Do		C	2	1247	2050		2050	41
30619	LOT	Cléophas St Aubin.	Agt. d'Imm.	C	2	1248	2050		2050	41
30620	LOT	Do		C	2	1249	2050		2050	41
30621	LOT	Do		C	2	1250	2050		2050	41
30622	LOT	Do		C	2	1251	2050		2050	41
30623	LOT	J. Elzéar Bernier.		C	2	1252	2050		2050	41
30624	LOT	Do		C	2	1253	2050		2050	41
FIFTH AVE.										
30625	LOT	Dominique Masson, Jr.	Agt. d'Assoc.	C	2	1309	2600		2600	52
30626	LOT	Do		C	2	1310	2200		2200	44
30627	LOT	Cléophas St Aubin.	Agt. d'Imm.	C	2	1311	2200		2200	44
30628	LOT	Alexandre Michaud.	Financier	C	3	244	2100		2100	42
30629	LOT	Do		C	3	245	1900		1900	38
30630	LOT	Do		C	3	242	1900		1900	38
30631	LOT	Do		C	3	241	1900		1900	38
30632	LOT	Do		C	3	240	2250		2250	45
SIXTH AVE.										
30633	LOT	Alexandre Michaud.	Financier	C	3	204	2250		2250	45
30634	LOT	Do		C	3	203	1900		1900	38
30635	LOT	Do		C	3	202	1900		1900	38
30636	LOT	Do		C	3	201	1900		1900	38
30637	LOT	Do		C	3	200	1900		1900	38
30638	LOT	Do		C	3	199	1900		1900	38
30639	LOT	Do		C	3	198	1900		1900	38
30640	LOT	Edmond Guy F. Robillard du Manuel.	Ing. Civil	C	3	197	1900	41.00	6000	120
30641	LOT	Do		C	3	196	2250	43.50	6000	120
SEVENTH AVE.										
30642	LOT	Cléophas St Aubin.	Agt. d'Imm.	C	4	267	2100	34.00	6000	120
30643	LOT	Do		C	4	266	1700	38.00	4000	110
30644	LOT	Do		C	4	265	1700	38.00	4000	110
30645	LOT	Do		C	4	264	1700	38.00	4000	110

Special Tax Taxe spéciale	CITY SCHOOL TAXES TAXES D'ÉCOLE DE LA CITÉ				Snow clearing from Sidewalks Nettoyage des Trottoirs		TOTAL	REDUCTIONS No. Montant	Amount Paid Montant Payé	C.R. Folio L.C. Folio	Outstanding Dec. 31st. 1920 Montant dû le 31 Déc. 1920	Amount Paid in Arrears Montant Payé en Arreages	DATE	REMARKS REMARQUES
	Panel No. 1 Cash 1/2c per \$100 value	Panel No. 2 Frost 1/2c per \$100 value	Panel No. 3 Frost 1/2c per \$100 value	Panel No. 4 Frost 1/2c per \$100 value	Fees en sus	Amount Montant								
2.2070	2.4815	1.9720	2.1360	4.0376	17.98822		1088218		258116		309099			
90	1.435			27	2.70		5895				5895			
108	1.715			128	12.88		5011				13906	Jan 17/20		
108		1.715		129	12.90		5011				1420	20/30/21/20		
90	1.435			27	2.70		5895				5895			
90	1.435			27	2.70		5895				5895			
90	1.435			27	2.70		5895				5895			
90	1.435			27	2.70		5895				5895			
90	1.435			27	2.70		5895				5895			
180	1.715			129	12.99		5159				14054	1/20		
108	1.715			127	12.95		7993				13893	9/24		
90	1.435			27	2.70		5895				5895			
90	1.435			27	2.70		5895				5895			
90	1.435			27	2.70		5895				5895			
90	1.435			27	2.70		5895				5895			
90	1.435			27	2.70		5895				5895			
110	1.715			129	12.90		8150				14048	1/20		
110	1.715			129	12.99		8133				8433			
97	1.500			29	2.90		6327				6327			
97	1.500			29	2.92		6329				6329			
92	1.470			27	2.77		6039				6039			
83	1.330			25	2.50		5463				5463			
84	1.330			25	2.50		5464				5464			
83	1.330			25	2.50		5463				5463			
84	1.330			25	2.50		5464				5464			
83	1.330			25	2.50		5463				5463			
84	1.330			25	2.50		5464				5464			
83	1.330			25	2.50		5463				5463			
264	4.2			25	2.50		16714				16714		167 14 Oct 25/20	3580
236	4.550			125	12.50		19086				19086		19086 do	
260	4.2			123	12.32		17696				17696			
242	3.850			22	2.29		15321				15321			
242	3.850			22	2.29		15321				15321			
242	3.850			22	2.28		15320				15320			
260	4.2			123	12.32		17696				17696			

Account No. No. de compte	Street No. No. de la rue	PROPRIETOR PROPRIÉTAIRE	Occupation & actual residence Occupation & résidence actuelle	Description	CADASTRE		VALUE-VALUR			Municipal Tax Taxe Municipale de la valeur
					Rental Loyer	No.	Sub- division	Land Terrain	Buildings Bâtimens	
HOCHÉLAGA										
BRUNETT, 30646	261 2616	Cléophas St Aubin.		C	4	263	1700	3900	5500	110
30647	262 2616	Etienne Fyngrosselliers.	Hotelier	C	4	262	1700	5800	7000	140
30648	261 2616	Do		C	4	261	1700	5800	7000	140
30649	261A 2616	Do		C	4	261A	1700	5800	7000	140
30650	LOT	Arsène Robert.	Restaurateur	C	4	260	2700		2700	50
WILLIAM DAVID,										
30651	278 2778	Alexandre Michaud.	Financier	C	4	129	3000	4000	7000	140
30652	LOT	Do		C	4	128	2000		2000	40
30653	LOT	Do		C	4	127	2000		2000	40
30654	LOT	Do		C	4	126	2400		2400	48
30655	LOT	Do		C	7	61	5800		5800	116
30656	LOT	Do		C	7	60	5450		5450	109
30657	LOT	Do		C	7	P. 59	6700		6700	134
BOBI MORGAN,										
30658	LOT	Alexandre Michaud.		C	7	P. 50	6650		6650	133
30659	LOT	Do		C	7	49	6800		6800	136
30660	LOT	Do		C	7	48	7200		7200	144
30661	LOT	James Rodger.		P	8	309	3050		3050	61
30662	LOT	Do		P	8	310	3000		3000	60
30663	LOT	Do		P	8	311	3000		3000	60
30664	LOT	Do		P	8	312	3000		3000	60
30665	LOT	Do		P	8	313	3600		3600	72
LETOURNEAU,										
30666	LOT	Alfred J. Laurence. Henri Lanctot. Eugène Panneton.	Pharmacien " M.D.	C	8	P.229 314 315 316 317 318	27800		27800	556
30667	LOT	Oswald Robert.	Marché.	C	8	P.329 de la 219 P.329 de la 320	9860	16650	25500	500
30668	LOT	The Molson's Bank.		H	8	P.329 321 322	14400	41600	56000	1120
CASALIS,										
30669	LOT	Bank of Toronto.		H	8	1341	9400	26600	36000	720
30670	LOT	Wm. Inkerman Gear.	Ship Agent	P	8	1342	5250		5250	105
30671	LOT	Do		P	8	1343	5250		5250	105
30671 1/2	LOT	La Cité de Montreal.	Néol de Ville de Mon.	Ex	14	273 272 271 270 269 268 267 266 265 264	51750	149250	200000	
30672	LOT	Do	Station Ligne de chemin de fer	Ex	14	263 262 261 260 259 258 257 256 255 254	21250	48750	70000	
PIE IX.										
30673	LOT	La Banque d'Hochelega.		H	14	254D	12250		12250	245
30674	LOT	Elise Aréal, Vve de Napoleon Pichet.		C	14	235 236	4400	5600 4300	10000 9600	200
2000,00 634000 113866,00										

Special Tax Taxe spéciale	CITY SCHOOL TAXES TAXES D'ÉCOLE DE LA CITÉ				Snow clearing from Siderwalks Entretien des Trottoirs	TOTAL	REDUCTIONS No. Montant	Amount Paid Montant Payé	C.R. Folio L.C. Folio	Outstanding Dec. 31st. 1920 Montant dû le 31 Dec. 1920	Amount Paid in Arrears Montant Payé en Arrière	DATE	REMARKS REMARQUES
	Panel No. 1 Cath. 7 1/2 % sur 100 de la valeur	Panel No. 2 Prot. 10 % sur 100 de la valeur	Panel No. 3 Neut. 7 1/2 % sur 100 de la valeur	Panel No. 4 Neut. 7 1/2 % sur 100 de la valeur									
260175	264870	204158	213165	424045	17406395		10889698	6941209		3155313			
242	3850			22	229			15321		15321			
308	49			22	227			19435		19435			
308	49			22	229			19437		19437			
308	49			22	227			19437		19437			
119	1890			130	13			8709		8709		8709	4/12/21
308	49			130	13			20508		20508			
88	14			25	250			5738		5738			
88	14			25	250			5738		5738			
106	1680			30	3			8886		8886			
255	4060			23	593			16248		16248			
240	3815			23	5			15455		15455			
295	4690			40	4			18785		18785			
293	4655			40	4			18648		18648			
299	4760			40	5			19159		19159			
317	5040			43	533			20290		20290			
134		2135		20	245			8614		8614			
132		21		20	240			8472		8472			
132		21		20	240			8472		8472			
132		21		20	240			8472		8472			
158		2120		20	240			10118		10118			
123	19460			32	3210			79493		79493			
11	175			48	480			69080		69080			
2464			560	205	2050			172514		172514			
1584			360	135	1355			110939		110939			
231		3675		30	3			14706		14706			
231		3675		30	3			14706		14706			
				348	34			34		34			
				245	2451			2451		2451			
538			12250	125	1250			388384		388384			
440	70			20	250			27690		27690			
272248	2649370	222460	2252900	447776	18244354		5458	114212		611064		316000	

Account No. No. de compte	Street No. No. de la rue	PROPRIÉTAIRE	Occupation & actual residence Occupation & résidence actuelle	Désignation	CADASTRE			VALUE-VALEUR		Municipal Tax Taxe Municipale \$ par \$100 de la valeur
					Rental Loyer	No.	Sub- division	Land Terrain	Buildings Bâtiments	
PAGE 88										
RUE ST. JACQUES										
30675	2622 604/606	Vincent Ferrari.		C	14	236	MOTIVE. 100		100	2
30676	LOT	Elise Aréal, Vve de Napoleon Fichet.		C	14	237	4400		4400	88
30677	LOT	Do		C	14	238	4400		4400	88
30678	2574 2572 600/602	Do		C	14	201A de la 239 240 241 242	19000 Motive P. 300	19700	20000	700
RUE D'ARTS										
30679	LOT	The Canadian Bank of Commerce.		H	(17 17	749 750	9800		9800	196
30680	LOT	Mary E. McNulty.		P	17	751	4050		4050	81
30681	LOT	Georges Gosselin. Odine Tardif.	Barbier Electricien	C	17	752	4050	10950	15000	300
30682	LOT	Guillaume Lemay dit Delorme	Commis	C	17	P.87 de la 17 P.86 de la 17 P.85 de la 17 P.84 de la 17 P.82 de la 17 P.804 de la 17 P.264	8550 4450		13000	260
30683	LOT	Gédéon Danis.	Marché.	C	(18 (18	1826 1825	6950 16550		23500	470
30684	LOT	Do		C	(18 (18	1824 1823	6850 18150		25000	500
30685	LOT	Do		C	18	1822	5950 50		6000	120
RUE D'ARTS										
30686	LOT	Wilfrid Lajeunesse.	Entrep.	C	18	279	5550		5550	111
30687	LOT	Hormidas Delorme.	Epicier	C	18	278	3600		3600	72
30688	LOT	Parfait Quesnel.		C	18	277	3600		3600	72
30689	LOT	Henry Gordon.	Merchant	P	18	276	3600	4400	8000	160
30690	LOT	Joseph Amant, Charles Emile, Loti Jean Baptiste, Jeanne Marie	Merchant	C	18	275	3600	4900	8500	170
30691	LOT	J. Armand alias Emile Loti	Merchant	C	18	274	3600	4900	8500	170
30692	LOT	Hon. Charles Archer. Joseph Léonide Perron.	Juge Avocat	C	18	273	3600	4400	8000	160
30693	LOT	Do		C	18	272	3600	4400	8000	160
30694	LOT	Do		C	18	271	3950	6000	10000	200
RUE D'ARTS										
30695	LOT	Douglas W. O'Gilvie.	R.E. Agent	P	18	155	6450	13650	20000	400
30696	LOT	Joachim de Smet.		C	18	154	Motive P. 150		150	3
30697	LOT	Louis Hamon.	Entrep.	C	18	153	2500	4500	7000	140
30698	LOT	Edmond Hutot.		C	18	152	2500		2500	50
30699	LOT	Molphe Gauriol, Arthur Dubuc	Charretier	C	18	151	2150	4850	7000	140
30700	LOT	Giacomo Stebban, Charoyzo		C			Motive P. 100		100	2

Special Tax Taxe spéciale	CITY SCHOOL TAXES TAXES D'ÉCOLE DE LA CITÉ				Snow clearing from sidewalks Entretien de Trottoirs	TOTAL	REDUCTIONS		Amount Paid Montant Payé	C.B. Folio L.C. Folio	Outstanding Dec. 31st. 1920 Montant dû le 31 Déc. 1920	Amount Paid in Arrears Montant Payé en Arriérés	DATE	REMARKS REMARQUES
	Panel No. 1 Cash. 70¢ per \$100 value	Panel No. 2 Prot. 70¢ per \$100 value	Panel No. 3 Prot. 70¢ per \$100 value	Panel No. 4 Prot. 70¢ per \$100 value			No.	Amount Montant						
27248	2649370	2224	60	22239	00	447776	192143	54	11431512	6997054	3164000			
24	70					274				274		274	274	
194	3080					25				25		122707934		
193	3080					25				25				
1540	245					705				705				
431				98	147	1570				1570		31401801		
178				2835		27				27		11383246		
660	105					27				27		416301876		
572	91					57				57		362420		
1034	16450					45				45		64920	64920	
11	175					45				45		69050	69050	
264	42					139				139		17863	17863	
244	5885					134				134		16569	16569	
158	2520					23				23		10108	10108	
158	2520					23				23		10108	10108	
396				63		23				23		24926	24926	
374	5950					23				23		23554	23554	
374	5950					23				23		23554	23554	
352	56					23				23		22182	22182	
352	56					23				23		22182	22182	
552	8785					138				138		35823	35823	
830				140		144				144		56420	56420	
07	105											412	412	
308	49					24				24		19448	19448	
110	1750					24				24		7100	7100	
308	49					27				27		19481	19481	
04	70											274	274	

6340800 12386600

282995 2790385 245595 2645700 46434 18901809 5888 11751902 7144619 3050150

Assess. No. No. de compte	Street No. No. de la rue	PROPRIETOR PROPRIÉTAIRE	Occupation & actual residence Occupation & résidence actuelle	Denomination Loyer	CADASTRE		VALUE-VALUR		Municipal Tax \$ par \$100 Taxe Municipale \$ par \$100 de la valeur	Special Tax \$ par \$100 Taxe Spéciale
					No.	Sub-division	Land Terrain	Buildings Bâtimens		
LILIES OVEST.										
30701	LOT	Pierre Morrisette.	Agent	C	18	367	1700		1700	24
30702	LOT	Do		C	18	366	1850		1850	37
30703	LOT	Le Credit Stadacons Ltée.		H	19	365	2050	4450	6500	130
30704	LOT	Succ. J.P. Jean.		C	18	P364	2800	200	3000	60
BOURBONNIERS.										
30705	LOT	Elie Bernard.		C	18	361	4700	6300	11000	220
30706	LOT	Grégoire Lépine.		C	18	360	3800		3800	76
30707	LOT	Do		C	18	359	3800		3800	76
30708	LOT	Rev. Fra. Xavier Letendre.		C	18	358	3800		3800	76
30709	LOT	Rev. Alfred Boulorice		C	18	357	3800		3800	76
30710	LOT	Joseph Laroche.	Grocer	C	18	356	3800	3700	7500	150
30711	LOT	Rose Anna Timmons, Epse de Joseph A. Mayer.	Marchand	C	18	355	4350	8650	13000	260
ORLEANS.										
30712	LOT	William Jacob.	Carpenter	C	18	352	5450	10550	16000	320
30713	LOT	Alfred Forget dit Dépatie.		C	18	351	4200	5300	9500	190
30714	LOT	Elizabeth L. Piché, Vve de Joseph Henri Renaud.		C	18	350	4200	4350	8550	170
30715	LOT	Agapit Legault.	Gent	C	18	349	4200	2200	6400	128
30716	LOT	Do		C	18	348	4200	2200	6400	128
30717	LOT	Elizabeth Piché, Vve de Joseph Henri Renaud.		C	18	347	4200	5300	9500	190
30718	LOT	Jos. Roul Gauthier.	Marchand	C	18	346	5250	7700	13000	260
CHEVREUILS.										
30719	LOT	M.E. Lépine, Epse de Edal Page.	Menuisier	C	17	710	5250	3250	8500	170
30720	LOT	Damien Amond.	Restaurateur	C	17	709	9450	550	10000	200
30721	LOT	Analda Martel, Vve de J. Ste Sicotte.		C	17	707	4700	5800	10500	210
30722	LOT	Ernest Beaudoin.	SELLIER	C	17	706	5900	7100	13000	260
FRANÇOIS BLANC.										
30723	LOT	Damien Amond.	Restaurateur	C	14	303	5500	4700	10200	200
30724	LOT	Médéric Laporte.	Marchand	C	14	P304	3500	5500	9000	180
30725	LOT	Médéric Laporte.	Marchand	C	14	P304	6400	8100	14500	290
30726	LOT	Albert Laporte.	Marchand	C	14	P306	6400	7100	13500	270
30727	LOT	Vital Cléroux.	M.D.	C	14	P308	3350	2150	5500	110
30728	LOT	René Cléroux.	Bijoutier	C	14	P308	3350	2150	5500	110
30729	LOT	Henri Lachapelle.	Comptable	C	14	P309	3350	2150	5500	110
					14	P310				

Special Tax Taxes spéciales	CITY SCHOOL TAXES TAXES D'ÉCOLE DE LA CITÉ			Snow clearing from sidewalks Entretien de Trottoirs		TOTAL	REDUCTIONS		Amount Paid Montant Payé	C.B. Folio L.C. Folio	Outstanding Dec. 31st. 1920 Montant dû le 31 Déc. 1920	Amount Paid in Arrears Montant Payé en Arretrages	DATE	REMARKS REMARQUES
	Panel No. 1 Cath. 70 c per \$100 value	Panel No. 2 Prot. 70 c per \$100 value	Panel No. 3 Sect. 70 c per \$100 value	Amount	Amount		No.	Amount						
282995	2790385	245595	2245700	461934	189018 09	11951702	9144619	3459650						
75	1190				2665									
31	1295				5176									
286		65	22	830	2006									
142	21			136	1360	95920								
484	77			138	1340	51520								
167	2660			24	240	106670								
167	2660			24	240	106670								
167	2660			24	240	106670								
168	2660			24	240	106680								
350	5250			24	240	20820								
572	91			138	1380	370520								
700	112			133	1330	45280								
418	6650			23	230	262980								
440	70			23	230	27670								
282	4480			23	230	177920								
291	4480			23	230	177910								
418	6650			23	230	262980								
572	91			143	1430	371020								
574	5950			27	270	23590								
440	70			24	240	27980								
462	7350			27	270	290820								
572	91			130	1300	369720								
440	70			114	1140	28580								
352	56			20	200	221520								
638	10150			40	400	401880								
594	9050			40	400	37440								
286	4550			21	210	180460								
286	4550			21	210	180460								
286	4550			21	210	180460								
293469	2922470	245295	2252200	476494	1957528	8888	1215368	3595099						

Account No. No. de compte	Street No. No. de la rue	PROPRIETOR PROPRIÉTAIRE	Occupation & actual residence Occupation & résidence actuelle	Denomination Loyer	CADASTRE		VALUE-VALEUR		Municipal Tax \$ per \$100 value Taxes Municipales \$ par \$100 de la valeur
					No.	Sub-division	Land Terrain	Buildings Bâtiments	
						ROCHELAGA			68231.56 / 133213.00
X 30730	2618 2619 600/600	Agapit Legault.	Bourgeois	C	14	P310	9550	9700	18250 36.
X 30731	2618 600/600	The Watson Foster Co. Ltd.		N	14	263	99500	145800	247000 4940
						264			
						265			
						266			
						267			
						268			
						269			
						270			
						271			
						272			
						273			
						273A			
						273B			
						273C			
						273D			
						273E			
						E. 274			
						275			
						276			
						277			
						278			
						279			
						380			
						411			
						412			
						413			
						414			
						415			
						416			
						417			
						419			
						419			
						420			
						421			
						422			
X 30732	587	Dufresne & Locke Ltd.	Mfrs.	N	14	424	30500	80500	115000 2300
						425			
						426			
						427			
						427A			
						427B			
						428			
						429			
						430			
						431			
						432			
						433			
X 30733	2618 2619 600/600	La Compagnie Cinéma Maisonneuve Inc. Edouard Labelle.	President	N	8	P349	7300	37700	45000 900
X 30734	2618 2619 600/600	Philomene Dompierre, Vve de Napoleon Massy.		C	8	P347	3650	3350	7000 140
30735	2618 2619 600/600	Do		C	8	P346	4550	3450	8000 160
X 30736	2618 2619 600/600	Do		C	8	P.345	5450	6550	12000 240
30737	2718 2719 600/600	Valerie Labrosse, Vve de Hormisdas Ricard.		C	8	344	14000	6000	20000 400
						343			
						342			
30738	2718 2719 600/600	Charles Bélanger.	Marchand	C	8	341	3600	5000	9000 180
30739	2717 2718 600/600	Charles Bélanger.	Importateur	C	8	340	3600	6000	10000 200
30740	2718 2719 600/600	Armand G. de Tonnancourt.	Agt. Mfrs.	C	8	339	3400	4900	9000 180
30741	2718 2719 600/600	Joseph Rhéaume.	Industriel	C	8	338	3400	7000	11000 220
30742	2718 2719 600/600	Armand G. de Tonnancourt.	Agt. Mfrs.	C	8	337	7750	13250	21000 420
						336			
									7355.40 14458.00

Special Tax Taxes spéciales	CITY SCHOOL TAXES TAXES D'ÉCOLE DE LA CITÉ				Snow clearing from Sidewalks Entretien des Trottoirs	TOTAL	REDUCTIONS		Amount Paid Montant Payé	C. H. Folio L. C. Folio	Outstanding Dec. 31st. 1920 Montant dû le 31 Déc. 1920	Amount Paid in Arrears Montant Payé en Arretrés	DATE	REMARKS REMARQUES
	Panel No. 1 Cat. 1 70c per \$100 value	Panel No. 2 Prot. 1 50c per \$100 value	Panel No. 3 Neut. 1 25c per \$100 value	Panel No. 4 Neut. 2 12c per \$100 value			No.	Amount Montant						
293469	2922470	243590	22222.00	476494	195715.28			12123689			7412350	3775099		
802	12775			126	12.60			513379				513379		
10888		2070	970	97	7615680			7615680						
5060		1150	292	2920	352980			352980			309862			7/17/11/20
1980		450	48	480	137460			137460						
308	49			24	240	19448		19448			19448			755.63
552	56			24	240	22192		22192			22192			
524	80			99	999	33923		33923			33923			
880	140			140	15	56380		56380			56380			300 sur 150000
396	63			24	240	24936		24936			24936			
440	70			24	240	27680		27680			27680			
376	63			24	240	24936		24936			24936			
484	77			24	240	30424		30424			30424			
924	147			124	1249	58873		58873			58873			58873
316823	2040145	245895	2659200	496042	21173665			21173665			8116981	3790851		
6710														
44														

Account No. No. de compte	Street No. No. de la rue	PROPRIETOR PROPRIÉTAIRE	Occupation & actual residence Occupation & résidence actuelle	Cadastral No. Sub-division	VALUE-VALEUR			Municipal Tax Taxe Municipale	Total Assessed Total Imposable
					Land Terrain	Buildings Bâtimens	Total Exempt Total Exempt		
								73824.00	144698.00
✓ 30747	1185	Geo. A. Slater, Ltd.		3 206	58000	66000		106000	2.10
				3 207					
				3 208					
				3 209					
				3 210					
				3 211					
				3 212					
				3 213					
				3 214					
				3 215					
				3 216					
				3 217					
				3 218					
				3 219					
				3 220-1					
				3 222-1					
				3 223					
				3 224					
				3 225					
				3 226					
				3 227-1					
✓ 30748	LOT	Alexandre Michaud.	Financier	3 346	3750			3750	75
✓ 30749	257/247	Cléophas St Aubin.	Agt. d'Imm.	3 2347	3400	5500		9000	180
✓ 30750	253 263	Alexandre Michaud.	Financier	3 249	4750	7200		12000	240
✓ 30751	316 315	Do		3 250		7700		13000	260
✓ 30752	377 311	Médard Albert Payette.	Grocer	2 1213	2900	800		3700	74
✓ 30753	319 315	Cléophas St Aubin.	Agt. d'Imm.	2 1262	4700	4000		8700	174
✓ 30754	322 325	Don. Ste. Rosemarie. Joseph Jacobson		2 1261		4850		7000	140
✓ 30755	LOT	Alexandre Michaud.	Financier	2 1259	2150			2150	43
✓ 30756	LOT	Do		2 1256	2150			2150	43
✓ 30757	LOT	Do		2 1257	2150			2150	43
✓ 30758	LOT	Philomene Dompierre, Vve de Napoleon Massy.		2 1256	2150			2150	43
✓ 30759	LOT	Do		2 1255	2700			2700	54
✓ 30760	227 225	Romald Aumont.		1-A 1654	2700	2300		6000	120
✓ 30761	-----	Do		1-A 1653	2150			2150	43
✓ 30762	-----	A. Robidoux.		1-A 1652	2150			2150	43
✓ 30763	227 225	A. Lecadre, Epse de Barbise Lemay.	Charretier	1-A 1651	2150	4850		6000	120
✓ 30764	227 225	Emile Labarre.	Pharmacien	1-A 1650	2150	4800		6000	120
✓ 30765	227 225	Pierre Gariépy.	Marchand	1-A 1649	2150	4850		6000	120
✓ 30766	227 225	Alcée Tétrault.	M.D.	1-A 1648	2150	4850		6000	120
✓ 30767	227 225	Do		1-A 1647	2700	8300		11000	220

76162.50 149375.00
2.25

Special Tax Taxe spéciale	CITY SCHOOL TAXES TAXES D'ÉCOLE DE LA CITÉ			Snow clearing from suburbs Entretien de routes	TOTAL	REDUCTIONS No. Montant	Amount Paid Montant Payé	C. R. Folio L. C. Folio	Outstanding Dec. 31st. 1920 Montant dû le 31 Déc. 1920	Amount Paid in Arrears Montant Payé en Arreages	DATE	REMARKS REMARQUES
	Rate No. 1 Cath. à 100 par \$100 valeur	Rate No. 2 Prot. à 100 par \$100 valeur	Rate No. 3 Street à 100 par \$100 valeur									
318071	3040145	264995	269200	511067	212627.78		1305.00		520.00	58960.51		
2620		1050	225	22.50	321870				521.870	1481.30	6 Mar '21	321870 1481.30 1737.00
161	2625			137	1376					1160		
392	63			27	376					25072		
528	84			52	526					33450		
572	91			60	6					36272		
484	77			127	1271					31475		
418	6650			143	1530					2798		2798 July 25/21
308	49			27	270					19478		
94	1505			27	270					6169		
95	1505			27	270					6170		
94	1505			27	270					6169		
95	1505			27	270					6170		
117	1890			127	1277					8681		
264	42			126	1260					17724		17724 Jan 7/21 22.50
94	1505			27	270					6169		6169 do
95	1505			27	270					6170		
308	49			27	270					19478		19478 Jan 7/21 11.00
286	4550			27	270					18106		18106 Jan 22/21
330	5250			27	270					20850		20850 Jan 22/21
440	70			27	270					27710		27710 Jan 22/21
484	77			127	1277					31463		

3263.56 31264.00 269295 27642.00
6710
49.00

Valuation and Assessment Roll of Immoveable Property
 Rôle d'Évaluation et de Contribution Foncière

Street

Amount No. No. de compte	Street No. No. de la rue	PROPRIETOR PROPRIÉTAIRE	Occupation & actual residence Occupation & résidence actuelle	Denomination	CADASTRE		VALUE-VALUR			Municipal Tax per \$100 Taxe Municipale par \$100 de la valeur			
					Rental Loyer	No.	Sub- division	Land Terrain	Buildings Bâtimens		Total Exempt	Total Assessed Total Imposable	
										77945.00	122940.00		
	30787	Albina Forest, Epse de J. Edouard Eschment.		C		1	121	1000		1000	20		
	30788	La Cie des Terrains Viauville Ltée.		H		1	624	1100		1100	22		
	30789	Do		H		1	625	800		800	16		
	30790	Do		H		1	626	800		800	16		
	30791	Do		H		1	627	800		800	16		
	30792	Do		H		1	628	800		800	16		
	30793	Do		H		1	629	800		800	16		
	30794	Do		H		1	640	800		800	16		
	30795	Do		H		1	641	950		950	19		
	30796	Do		H		1-A	228	950		950	19		
	30797	Do		H		1-A	229	800		800	16		
	30798	Do		H		1-A	220	800		800	16		
	30799	Do		H		1-A	221	800		800	16		
	30800	Do		H		1-A	232	800		800	16		
	30801	Do		H		1-A	233	800		800	16		
	30802	Do		H		1-A	234	800		800	16		
	30803	Do		H		1-A	235	950		950	19		
	30804	Do		H		1-A	1019	950		950	19		
	30805	Do		H		1-A	1020	800		800	16		
	30806	Do		H		1-A	1021	800		800	16		
	30807	Do		H		1-A	1022	800		800	16		
	30808	Do		H		1-A	1023	800		800	16		
	30809	Do		H		1-A	1024	800		800	16		
	30810	Do		H		1-A	1025	800		800	16		
	30811	Do		H		1-A	1026	950		950	19		
	30812	Do		H		2	226	950		950	19		
	30813	Do		H		2	227	800		800	16		
	30814	Do		H		2	228	800		800	16		
	30815	Do		H		2	229	800		800	16		
	30816	Do		H		2	911	850		850	17		
	30817	Do		H		2	912	700		700	14		
	30818	Do		H		2	913	700		700	14		
	30819	Do		H		2	914	700		700	14		
	30820	Canadian Pacific Railway Co.		H		216	215	214	193	224000	40000	264000	5280
	30819a	Lot	La Cie des Terrains de Viauville Ltée	H		2	250	800		800	16		
	30819b	"	"	H		"	231	800		800	16		
	30819c	"	"	H		"	232	800		800	16		
	30819d	"	"	H		"	233	950		950	19		
										808400	128830.00		

and School Taxes for the year commencing the 1st of May 1920
 et Taxes d'Ecole pour l'année commençant le 1er Mai 1920

Special Tax Taxe spéciale	CITY SCHOOL TAXES TAXES D'ÉCOLE DE LA CITÉ			Snow clearing from Sidewalks Évacuation des Trottoirs		TOTAL	REDUCTIONS		Amount Paid Montant Payé	C.B. Folio L.C. Folio	Outstanding Dec. 31st. 1920 Montant dû le 31 Déc. 1920	Amount Paid in Arrears Montant Payé en Arriérés	DATE	REMARKS REMARQUES
	Panel No. 1 Cath. 75¢ per \$100 value	Panel No. 2 Prot. 75¢ per \$100 value	Panel No. 3 Sect. 75¢ per \$100 value	Amount	Montant		No.	Amount Montant						
3362.00	3282.48	2693.95	27813.00	8412.11	224603.51	133411.36			90857.27		4141096			
44	7			100	10	37249			3744					
48			11			3348			3348		84916	2/19/21		
35			8			2435			2435					
35			8			2435			2435					
35			8			2435			2435					
35			8			2435			2435					
35			8			2435			2435					
35			8			2435			2435					
35			8			2435			2435					
42			950	100	10	3892			3892					13
42			950	100	10	3892			3892					
35			8			2435			2435					
35			8			2435			2435					
35			8			2435			2435					
35			8			2435			2435					
35			8			2435			2435					
42			950	100	10	3892			3892					
42			950	100	10	3892			3892					
35			8			2435			2435					
35			8			2435			2435					
35			8			2435			2435					
35			8			2435			2435					
42			950			3892			3892					
42			950			3892			3892					
35			8			2435			2435					
35			8			2435			2435					
35			8			2435			2435					
35			8			2435			2435					
37			850			2587			2587					
31			7			2131			2131					
31			7			2131			2131					
31			7			2131			2131					
11616			2640	372	37520	841136			841136.70					
35			8			2435			2435					
35			8			2435			2435					
35			8			2435			2435					
42			950			3892			3892					
3491.73	3235.45	2693.95	30752.00	582731	2340024.44	1411096			1411096					
670														
50														

Valuation and Assessment Roll of Immoveable Property
 Rôle d'Evaluation et de Contribution Foncière

Account No. No. de compte	Street No. No. de la rue	PROPRIETOR PROPRIÉTAIRE	Occupation & actual residence Occupation & résidence actuelle	Description	Rental Loyer	CADASTRE				VALUE-VALEUR		Municipal Tax \$ par \$100 de la valeur	
						No.	Sub-division	Land Terrain	Buildings Bâtimens	Total Exempt	Total Assessed Total Imposable		
HOCHÉLAGA													
30821 (614)		La Parisienne Shoe Co. Ltd.				8	485	5900	36700		44000	88	
30822 LOT		J.M. Stobo.				14	459	1200			1200	24	
30823 LOT		Do				14	458	1000			1000	20	
30824 LOT		Do				14	457	1000			1000	20	
30825 LOT		Do				14	456	1250			1250	25	
DESJARDINS													
(642/650)		Louis Lirette.	Forgeron			14	394	VALUE AT 642 Desjardins St.					
30826 LOT		Cecile Desjardins.				14	390	1100			1100	22	
30827 LOT		Johnson & Johnson Ltd Gilmour Bros & Co. John W. Gilmour. John W. Gilmour.	Mercantile			14	389B	1250			1250	25	
30828 LOT		Johnson & Johnson Ltd				14	389A	1250			1250	25	
30829 LOT		Do				14	389	1600			1600	32	
PIE IX.													
30830 LOT		Joachim Gauthier.	Conducteur			14	346A	1800			1800	36	
30831 LOT		Do				14	346	1500			1500	30	
30832 LOT		Marie Desjardins.				14	345B	1250			1250	25	
30833 LOT		Josephine Desjardins, Epse de Charles Achille Daigle.				14	345A	1100			1100	22	
30834 LOT		M.J.P. Auria Desjardins, Epse de L. Joseph S. Morin.				14	345	1000			1000	20	
30835 LOT		Do				14	344	1000			1000	20	
30836 LOT		M. Lee, Virginie Desjardins, vve de W. Edmond Mount.				14	343	1000			1000	20	
30837 LOT		La Compagnie de Jésus.				14	342	1000			1000	20	
30838 LOT		Do				14	341	1100			1100	22	
FRANÇOIS MARC, CHARLEMAGNE, ORLEANS, BOURBOUVIERE.													
622/620		Joseph Larivière.	Ménisier			18	539	VALUE AT 660 /94 Bourbonniere St					
LIMITES OUEST, BOURBOUVIERE, ORLEANS, CHARLEMAGNE, Françoise Marie, PIE IX.													
30839 438		The National Licorice Co.				14	568	4400	24000		29400	588	
L'ASALLE, LETOURNEUX.													
											80832.00	160714.00	

Special Tax Taxes spéciales	CITY SCHOOL TAXES TAXES D'ÉCOLE DE LA CITÉ				Snow cleaning from Sidewalks Entretien des Trottoirs	TOTAL	REDUCTIONS No. Montant	Amount Paid Montant Payé	C.B. Folio L.C. Folio	Outstanding Dec. 31st, 1920 Montant dû le 31 Déc. 1920	Amount Paid in Arrears Montant Payé en Arrière	DATE	REMARKS REMARQUES
	Rate per \$100 de la valeur	Parcel No. 1 Cath. No. 1 Cath.	Parcel No. 2 Prot. No. 2 Prot.	Parcel No. 3 Sect. No. 3 Sect.									
349173	32389	45	2693	95	3075000	583731	23400244	5488	14710214		4716089		
1936			440	100	10	134936		134936					
53	800					3293		131112338					
44	7					2744							
44	7					2744							
55	875			90	9	4330							
30826													
48	770					3018		3018496					
55		800	12.50			3805		133831233					
30828													
55		800	12.50			3805							
73		800	16	90	9	5778							
PIE IX.													
79	1260			90	9	5839				5839	5839		99.55
66	1050					4116				4116	4116		
55	875					3430		3430739					
48	770					3018		3018					Supp. 3555
30834													
44	7					2744		54882352					
30835													
44	7					2744							
30836													
44	7					2744		2744807					
30837													
44	7					2744		6662874					
48	770			90	9	3918							
FRANÇOIS MARC, CHARLEMAGNE, ORLEANS, BOURBOUVIERE.													
1274			274	202	2020	91514		915141100					
LIMITES OUEST, BOURBOUVIERE, ORLEANS, CHARLEMAGNE, Françoise Marie, PIE IX.													
363302	32389	45	2693	95	3142700	590351	23687503	8506	14710214		9194439		
											8710		
											49		

M 637
 Mercier-Maisonnette Ward
 1920 Quartier Mercier-Maisonnette
 Rue HUBERT Street

Valuation and Assessment Roll of Immoveable Property
 Rôle d'Évaluation et de Contribution Foncière

M 637
 and School Taxes for the year commencing the 1st of May 1920
 et Taxes d'École pour l'année commençant le 1er Mai 1920
 1920

Account No. No. de compte	Street No. No. de la rue	PROPRIETOR PROPRIÉTAIRE	Occupation & actual residence Occupation & résidence actuelle	Denomination	CADASTRE		VALUE-VALEUR		Municipal Tax \$ par \$100 Taxe Municipale \$ par \$100 de la valeur	
					Real Loyer	Sub- division	Land Terrain	Buildings Bâtimens		Total Exempt
HOCHÉLÉGA										
30840	255/241	Philomène Dompierre, Vve de Napoléon Massy.		C	8	510	2100	5400	700 5600	150
30841	LOT	Morgan Realities Ltd.		H	P.7		28000		28000	560
30842	LOT	John P. Ryan.		C	2	919	750		750	15
30843	LOT	La Cie des Terrains Viauville Ltée.		H	2	918	700		700	14
30844	LOT	Désiré Clairoux, Sr.	Bourgeois	C	2	917	700		700	14
30845	LOT	Do		C	2	916	850		850	17
FIFTH AVE.										
30846	LOT	Smardon Shoe Co. Ltd.		H	2	1393	1200		1200	24
30847	LOT	Do		H	2	1392	1000		1000	20
30848	LOT	Do		H	2	1391	1000		1000	20
30849	LOT	Do		H	2	1390	1000		1000	20
30850	LOT	Do		H	2	1389	1000		1000	20
30851	lot	Do		H	2	1388	1000		1000	20
30852	LOT	Do		H	2	1387	1000		1000	20
30853	LOT	Do		H	2	1386	1200		1200	24
FOURTH AVE.										
30854	LOT	Flore Gauvin, Epse de J. Alphonse Deguire.	Artiste	H	1-A	1035	950		950	19
30855	LOT	Do		H	1-A	1034	800		800	16
30856	LOT	Do		H	1-A	1033	800		800	16
30857	LOT	Do		H	1-A	1032	800		800	16
30858	LOT	Do		H	1-A	1031	800		800	16
30859	LOT	Do		H	1-A	1030	800		800	16
30860	LOT	Do		H	1-A	1029	800		800	16
30861	LOT	Do		H	1-A	1028	950		950	19
THIRD AVE.										
30862	-----	Arsène Dussault. Ulysse Boulanger Boulanger	Mftrs.	C	1-A	244 243 242 241 240	4200 17300 Motive P. 500		22000	440
30863	LOT	La Cie des Terrains Viauville Ltd.	Voir Remarque	H	1	650	6900	23100	30000	600
30864	LOT	Do		H	"	649	Motive P.			
30865	LOT	Do		H	"	648 647 646 645 644 643				
FIRST AVE.										
30866	-----	La Cie d'Air Liquide de Paris.		H	1	126 125 124 123 123A	4800	17700	22500	450
30867	-----	Do		H	1	130 131 132 133 134 135 136 137 138A	6600	11100	19000	380
30868	lot	La Cie des Terrains Viauville Ltd.		H	1	239	800		800	16
30869	"	Do		H	"	238	800		800	16
30870	"	Do		H	"	237	950		950	19
									8332850	1637000

Special Tax Taxe spéciale	CITY SCHOOL TAXES TAXES D'ÉCOLE DE LA CITÉ				Snow cleaning from sidewalks Entretien des trottoirs		TOTAL	REDUCTIONS No. - Montant	Amount Paid Montant Payé	C.R. Folio L.C. Folio	Outstanding Dec. 31st. 1920 Montant dû le 31 Déc. 1920	Amount Paid in Arrears Montant Payé en Arriérés	DATE	REMARKS REMARQUES
	Panel No. 1 Cash. 7/10 per \$100 value	Panel No. 2 Prot. 7/10 per \$100 value	Panel No. 3 Prot. 7/10 per \$100 value	Panel No. 4 Prot. 7/10 per \$100 value	Amount Montant	Amount Montant								
35330	325035	269395	3162700		48	480	21060		14454558		21060	4726000		
1232		280					85232				85232	85232	2/1/21	
33	525						2058				2058		2017 Dec 31	
31		7					2131				2131		2931 Dec 31	
31	490						1921				1921			
37	595						2332				2332		4203 Jan 19/21	
53				12			3653				25570263			
44				10			3044							
44				10			3044							
44				10			3044							
44				10			3044							
44				10			3044							
44				10			3044							
53				12			3653							
42			950	100	10		3892				3892			
35				8			2435				2435			
35				8			2435				2435			
35				8			2435				2435			
35				8			2435				2435			
35				8			2435				2435			
35				8			2435				2435			
42			950				3892				3892			
968	154						60368				60368		60368	2/1/21
1320		210		100	10		83320				83320			Maurice Lionel Fitzgerald
990		225	152	1620			70010				70010		46 51906 30mai 21	
836		190	720	22			60036				60036			
35				8			2435				2435		2435	2435
35				8			2435				2435		5327 2133	4434509
42			950				3892				3892			
359884	3272815	290295	3248550				596551				24130697			

Valuation and Assessment Roll of Immoveable Property
 Rôle d'Évaluation et de Contribution Foncière

Assess. No. No. de compte	Street No. No. de la rue	PROPRIETOR PROPRIÉTAIRE	Occupation & actual residence Occupation & résidence actuelle	Denomination Loyer	CADASTRE		VALUE-VALEUR			Municipal Tax \$ 1.00 per \$100 Taux Municipaux \$ 1.00 par \$100 de la valeur
					No.	Sub-division	Land Terrain	Buildings Bâtimens	Total Exempt Total Exempté	
						HOCHENAGA		3,010,000	4,784.00	166,618.00
30909	GROUND	United Shoe Machinery Co. of Canada.		H	P. 4	7460		12,000	7,500	2.00
30910	GROUND	Morgan Realities Limited.		H	P. 7	40400		40400		80.8
30911	LOT	Jules Laurier.		C	8	624	1000			2.0
30912	LOT	Do		C	8	623	800			1.6
30913	LOT	Joseph Favreau.	Commis	C	8	622	750			1.5
30914	LOT (846)	Eugène Desrochers.	Bourgeois	C	8	621	750			1.5
30915	680	Félix Sampini.	Marchand	C	8	620	1650	950		5.0
30916	(901-905)	Georges Lamarre.	Journalier	C	8	629	8000	8000		100.0
30917	LOT	Succ. Charles Henri Létourneau.		C	8	625	1250			2.5
		Jean Létourneau.	Bourgeois							
		Joseph Létourneau.	Marchand							
		Onésime Létourneau, Vve de								
		Etienne Limoges.								
		Marie Létourneau, Mme de								
		Louis Nap. Delorme.	M.D.							
		Charles Henri Létourneau.	Commis							
		Cécile Létourneau.	filie majeure							
30918	LOT	Do		C	8	624	900			1.8
30919	LOT	Do		C	8	623	900			1.8
30920	LOT	Do		C	8	622	900			1.8
30921	LOT	Do		C	8	621	900			1.8
30922	LOT	La Cie des Terrains de Maisonneuve Ltd.		H	14	601	1000			2.0
30923	LOT	Michel Brindisi.	Limeur	C	14	600	850			1.7
30924	LOT	Melvina Babault, Vve de		C	14	599	850	4150		10.0
		Ferdinand Thériault.								
30925	LOT	Do		C	14	598	950			1.9
30926	-----	La Commission Scolaire Catholique de Montreal.		Ex	14	585	77200	492700	570000	
						584				
						583				
						582				
						581				
						580				
						579				
						578				
						577				
						576				
						575				
						574				
						573				
						572				
						571				
						570				
						569				
						568				
						567				
						566				
						565				
						564				
						563				
						562				
						561				
						560				
						559				
						558				
						557				
						556				
						555				
						554				
						553				
						552				
						551				
						550				
						549				
						548				
						547				
						546				
						545				
						544				
						543				
						542				
						541				
						540				
						539				
						538				
						537				
						536				
						535				
						534				
						533				
						532				
						531				
						530				
						529				
						528				
						527				
						526				
						525				
						524				
						523				
						522				
						521				
						520				

Special Tax Taxe spéciale	CITY SCHOOL TAXES TAXES D'ÉCOLE DE LA CITÉ				Snow clearing from sidewalks Épandage de Tanneau	TOTAL	REDUCTIONS No. Montant	Amount Paid Montant Payé	C.B. Folio L.C. Folio	Outstanding Dec. 31st. 1920 Montant dû le 31 Déc. 1920	Amount Paid in Arrears Montant Payé en Arriérés	DATE	REMARKS REMARQUES
	Panel No. 1 Cath. 70¢ per \$100 value	Panel No. 2 Prot. 75¢ per \$100 value	Panel No. 3 Neut. 50¢ per \$100 value	Panel No. 4 10¢ per \$100 value									
36679	3286985	296310	3588586		601111	24570035		1475658		8825871	2470237		
528				120		36528		120		24528			
1777				404		122977				122977			12-977. Anil 21/21
44	7			142	1426	4170				6615147			
35	580			25	250	2425							
33	125			24	240	2298				2298			
33	125			24	240	2298				2298			
110	1750			48	480	7340				7340			
220	35			191	1916	15636				15636			
55	875			141	1416	4846				10265354			
40	630			24	240	2710							
39	630			24	240	2709							
40	630			24	240	2710							
39	630			24	240	2714				2710			
44				10	27	2714				2714			
57	595			25	250	2582				3314122			
220	35			25	250	13970				2582			3314122
42	665			25	250	2857				168271815			
				920	92	92				92001702			
369615	3301700	296310	3411950		618264	24211339		6906	41459170	415655	2592996		
6710													

Continued on next page.

Account No. No. de compte	Street No. No. de la rue	PROPRIETOR PROPRIÉTAIRE	Occupation & actual residence Occupation & résidence actuelle	Denomination Loyer	CADASTRE		VALUÉ-VALEUR		Municipal Tax Taxe Municipale \$ par \$100 de la valeur		
					No.	Sub-division	Land Terrain	Buildings Bâtimens		Total Exempt	Total Assessed Total Imposable
PAGE 40											
30927	-----	La Commission Scolaire Catholique de Montreal.	suite	Ex	14	526			8542.50	16813.50	
						527					
						528					
						529					
						528A					
						528B					
30928	1974/952	J. Emile Vigeant.	Ménisier	C	14	497A	2900	12100		16000	32.0
30929	LOT	Do		C	14	497				900	18
30980	LOT	Do		C	14	496A	900			900	18
30931	LOT	Ewd'É Eusebe Gagnon.	Priest	C	14	496	800			800	16
30932	780/784	Cyrille Luchapelle.	Bourgeois	C	14	495	800	2700		3500	70
30933	786/790	Wilfrid Sansfacon.	Voiturier	C	14	494	800	1600		2400	48
30934	792/786	Do		C	14	493	800	1600		2400	48
30935	800/802	Clovis Bonin.	Machinist	C	14	492	900	1600		2500	50
30936	LOT	J. Henri N. Bourassa.	Publiciste	C	17	772	1100			1100	22
30937	LOT	Do		C	17	771	750			750	15
30938	LOT	Do		C	17	770	750			750	15
30939	LOT	Do		C	17	769	750			750	15
30940	LOT	Do		C	17	768	1000			1000	20
30941	832/831	Pacifique Dupré.	Ménisier	C	18	860					
30942	LOT	Margaret Caroline McMartin. Vve de Hon. William Owens. Usufre.		P	17	775	1000			1000	20
30943	LOT	Do		P	17	776	850			850	17
30944	LOT	Marie Josephine Adine Bourassa.	Fille majeure	C	17	777	800			800	16
30945	LOT	Do		C	17	778	800			800	16
30946	LOT	Do		C	17	779	1050			1050	21
30946	LOT	Oaina Grégoire.	Gent	C	14	604	900			900	18
30947	LOT	Philippe Verville.	Merchant	C	14	605	800			800	16
30948	791/789	Maxime Focosa, William O. Meara	Com. Voyageur	C	14	606	800	2400		3200	64
30949	LOT	J. Ovide Tremblay.	Boucher	C	14	607	800			800	16
30950	LOT	Joseph Bernier	Ménisier	C	14	656	900			900	18
30951	LOT	La Cie des Terrains de Maisonneuve Ltée		C	14	656A	900			900	18
30952	765/761	Phidime Dubuc.	Ménisier	C	14	656B	1100	1700		2800	56
30953	LOT	Joseph Milord.	Contremaitre	C	14	657	1350			1350	27
30954	LOT	Do		C	14	657A	1600			1600	32
PIE IX.										86124.50	169219.00

Special Tax Taxe spéciale	CITY SCHOOL TAXES TAXES D'ÉCOLE DE LA CITÉ				Snow clearing from sidewalks Entretien des Trottoirs	TOTAL	REDUCTIONS		Amount Paid Montant Payé	C.B. Folio L.C. Folio	Outstanding Dec. 31st. 1920 Montant dû le 31 Déc. 1920	Amount Paid in Arrears Montant Payé en Arrengés	DATE	REMARKS REMARQUES
	Panel No. 1 Cath. 7¢ per \$100 value	Panel No. 2 Prot. 7¢ per \$100 value	Panel No. 3 Neut. 7¢ per \$100 value	Franchise to test Montant			No.	Amount Montant						
369615	3301700	296310	3411905		618264	242113	39		445090		445090			
700	112			150	15	45400			50843903					
40	630			25	2.50	2720								
39	630			25	2.50	27192								
35	560			25	2.50	2445			2445306					
154	2450			25	2.50	9850				7854			9800	7/21
132	21			25	2.50	80520			28196739					
264	42			25	2.50	16710								
264	42			25	2.50	16710								
48	770			30	3	3318			13226719					
33	525			25	2.50	2308								
33	525			25	2.50	2308								
33	525			25	2.50	2308								
44	7			30	3	30440								
44		7		27	2.70	3014								5616
37		595		27	2.70	2602								2602
35	560			25	2.50	2445			9061120					
35	560			25	2.50	2445								
46	735			129	12.90	4171								
40	630			115	11.50	3620			362070					
35	560			25	2.50	2445								2445
141	2240			35	3.50	9031			4051854					
35	560			35	3.50	2445			24457565					
40	630			35	3.50	2720			2720266					
39				9	0.90	2989			2989122					
123	1960			25	2.50	7933			7933183					
59	945			30	3	4000			9594346					
70	1120			12	1.20	5590								
372217	3341215	297605	3412850		629304	24985131			850015001556		974269			4613711
6710														

Account No. No. de compte	Street No. No. de la rue	PROPRIETOR PROPRIÉTAIRE	Occupation & actual residence Occupation & résidence actuelle	Denomination	CADASTRE		VALUE-VALEUR			Municipal Tax \$ per \$100 Taxe Municipale \$ par \$100 de la valeur			
					Rental Loyer	No.	Sub- division	Land Terrain	Buildings Bâtimens		Total Exempt	Total Assessed	Total Imposable
30955	PIE IX.	L'Oeuvre & Fabrique de la Paroisse de St Jean Bte de LaSalle.	Ex		14	660B 660A 660 659B 659A 659 709 710 711 712 690C 661 662 663 664 665 700 701 702 703 704 705 706 707 708	24600	50400	86000	3,300.00	86,342.00	169,319.00	
30956	DES JARDINS.	J. Wilfrid Jalbert.	Avocat.	C	14	714	1300		1200	26			
30957	Do	Do		C	14	715	1000		1000	20			
30958	Do	Do		C	14	716	950		950	19			
30959	LOT (2)	R. Arthur J. Dumais.		C	14	717	1000		1000	20			
30960	665	Rose Anna Comtois, Vve de Cléophas Casoon dit Labouffe.		C	8	643 644	1800 7200		9000	180			
30961	RUE DE TREMBLAY.	Succ. Charles Henri Létourneux.		C	8	645	900		900	18			
30962	LOT	Do		C	8	646	900		900	18			
30963	(986)	Do		C	8	647	1100 100		1200	24			
30964	LASALLE. 649/651	The Dominion Ice Co. Ltd.		H	8-	648 649 650 651 652 653 654 655 656 718 717 718 719 720 721 722 723 724 725 726 727 728 729 730 731 732 733 734 735 736 737 738 739 740 741 742 690 776 777 778 779 780	49500	10500 8800	60000	1200			
											3,423.00	86,897.00	170,244.00

Continued on next page.

Special Tax Taxes spéciales	CITY SCHOOL TAXES TAXES D'ÉCOLE DE LA CITÉ			Snow clearing from sidewalks Évacuation des Trottoirs	TOTAL	REDUCTIONS		Amount Paid Montant Payé	C.B. Folio L.C. Folio	Outstanding Dec. 31st. 1920 Montant dû le 31 Déc. 1920	Amount Paid in Arrears Montant Payé en Arrérages	DATE	REMARKS REMARQUES
	Panel No. 1 Cath. 70c per \$100 value	Panel No. 2 Prot. 70c per \$100 value	Panel No. 3 Neut. 70c per \$100 value			No.	Amount Montant						
37217	33412	15	2976	08	3412850	629344	249851	31	150815	66	0974760		
					76	76	76				76	605	
157	910				140	14	4967				10318	1877	
44	7						2744						
48	665						2607						
44	7						2744				2744		
396	63						24696				24696	786	
40	630						2470				2470		
39	630						2469				2469		
53	840				1176	1176	4469				4469		
2440					600	220	22	184840			184840		
37217	33412	15	2976	08	3412850	641720	252247	37	8816	1504470	1071261		
					6710	6710							

Valuation and Assessment Roll of Immoveable Property
Rôle d'Évaluation et de Contribution Foncière

Assess. No. No. de compte	Street No. No. de la rue	PROPRIETOR PROPRIÉTAIRE	Occupation & actual residence Occupation & résidence actuelle	Description Loyer	CADASTRE		VALUE-VALUR			Municipal Tax \$.02 per \$100 Taxe Municipale \$ 2.00 par \$100 de la valeur		
					No.	Sub-division	Land Terrain	Buildings Bâtimens	Total Exempt Total Exempt		Total Assessed Total Imposable	
LASALLE												
	649/651	The Dominion Ice Co. Ltd.	<i>suite</i>	N		HOCHELAGA			3,473.00	86897.00	170244.00	
LETHBRIDGE												
30965	593/605	Wilfrid Pitre. Over Payment.	Commerçant	C				4550	20450	25000	500	
MORGAN												
30966	-----	Morgan Realities Ltd.		N	P.7			95450	1550	87000	1740	
BENNETT												
30967	LOT	La Cie des Terrains Viauville Ltée.		N	2	956	660			650	13	
30968	-----	Amedée Allard.	Mensurier	C	2	956	2000			4000	120	
					2	957						
					2	958	Motive P. 500					
30969	LOT	Do		C	2	959	800			800	16	
FIFTH AVE.												
30970	LOT	Joseph Rhéaume.		C	2	314	950			950	19	
30971	LOT	Pierre Bernard.	Bourgeois	C	2	313	800			800	16	
30972	LOT	Do		C	2	312	800			800	16	
30973	-----	Joseph Rhéaume.	Industriel	C	2	311	800			800	16	
30974	-----	Do		C	2	310	800			800	16	
30975	-----	Do		C	2	309	800			800	16	
30976	-----	Do		C	2	308	800			800	16	
30977	-----	LaCité de Montreal.		Ex	2	307	950			950		
FOURTH AVE.												
30978	LOT	La Cie des Terrains Viauville Ltée.		N	1-A	1107	950			950	19	
30979	LOT	"		N	1-A	1106	800			800	16	
30980	LOT	Joseph Rhéaume.	Industriel	C	1-A	1105	800			800	16	
30981	"	Do		C	1-A	1104	800			800	16	
30982	"	Do		C	1-A	1103	800			800	16	
30983	"	Do		C	1-A	1102	800			800	16	
30984	"	Do		C	1-A	1101	800			800	16	
30985	"	J. Alexandre Bourassa.	Bijoutier	C	1-A	1100	950			950	19	
										3473950	8821600	17245200

and School Taxes for the year commencing the 1st of May 1920
et Taxes d'Ecole pour l'année commençant le 1er Mai 1920

Special Tax Taxe spéciale	CITY SCHOOL TAXES TAXES D'ECOLE DE LA CITE				Snow clearing from sidewalks Entretien des Trottoirs		TOTAL	REDUCTIONS		Amount Paid Montant Payé	C.B. Folio L.C. Folio	Outstanding Dec. 31st, 1920 Montant dû le 31 Déc. 1920	Amount Paid in Arrears Montant Payé en Arriérés	DATE	REMARKS REMARQUES
	Panel No. 1 Cath. \$2.00 per \$100 No. à l'éc.	Panel No. 2 Prot. \$2.00 per \$100 value No. à l'éc.	Panel No. 3 Neut. \$2.00 per \$100 value No. à l'éc.	Panel No. 4 Neut. \$2.00 per \$100 value No. à l'éc.	Amount	Montant		No.	Montant						
37857	338259	297605	3472860			641720	28224737			15000070		18191701	4613711		
11	175			2386	2386		70986					70986	70986	70986	70986
3928		870					264828					264828	264828	264828	264828
29			650				1979					1979	1979	1979	1979
264	42						16464					16464	16464	16464	16464
35	560						2195					2195	2195	2195	2195
42	665						2607					2607	2607	2607	2607
35	560						2195					2195	2195	2195	2195
35	560						2195					2195	2195	2195	2195
35	560						2195					2195	2195	2195	2195
35	560						2195					2195	2195	2195	2195
35	560						2195					2195	2195	2195	2195
35	560						2195					2195	2195	2195	2195
42	665						2607					2607	2607	2607	2607
							3892					3892	3892	3892	3892
							2435					2435	2435	2435	2435
							2195					2195	2195	2195	2195
							2195					2195	2195	2195	2195
							2195					2195	2195	2195	2195
							2195					2195	2195	2195	2195
							2195					2195	2195	2195	2195
							2195					2195	2195	2195	2195
							2607					2607	2607	2607	2607
							8506					8506	8506	8506	8506

Valuation and Assessment Roll of Immoveable Property
 Rôle d'Évaluation et de Contribution Foncière

Street

Account No. No. de compte	Street No. No. de la rue	PROPRIETOR PROPRIÉTAIRE	Occupation & actual residence Occupation & résidence actuelle	Denomination Loyer	CADASTRE		VALUE-VALEUR		Municipal Tax \$ par \$100 Taxe Municipale \$ par \$100 de la valeur
					No.	Sub-division	Land Terrain	Buildings Bâtimens	
THIRD AVE.									
30986	LOT	Théophile Mongrain.	Ingenieur	C	1-A	316	950	950	19
30987	LOT	Joseph Rhéaume		C	1-A	316	800	800	16
30988	LOT	Do		C	1-A	314	900	900	16
30989	LOT	Do		C	1-A	313	800	800	16
30990	LOT	Do		C	1-A	312	800	800	16
30991	LOT	Do		C	1-A	311	800	800	16
30992	LOT	Do		C	1-A	310	800	800	16
30993	LOT	Car. Bte Deschamps. Sr.	Boucher	C	1-A	309	950	950	19
SECOND AVE.									
30994	LOT	Joseph Rhéaume.	Industriel	C	1	722	950	950	19
30995	LOT	Do		C	1	721	800	800	16
30996	LOT	Do		C	1	720	800	800	16
30997	LOT	Do		C	1	719	800	800	16
30998	LOT	Do		C	1	718	800	800	16
30999	LOT	Do		C	1	717	800	800	16
31000	LOT	Do		C	1	716	800	800	16
31001	LOT	Do		C	1	715	950	950	19
RIVER AVE.									
31002	LOT	Clément Robillard.	Mfr.	C	1	163	900	900	18
31003	LOT	Henri Barré.		C	1	162	750	750	15
31004	LOT	Do		C	1	161	750	750	15
31005	LOT	Do		C	1	160	750	750	15
LIMITES EAST.									
BOYCE STREET									
31006	lot	Viauville Lands Limited.		N	1	192	750	750	15
31007	lot	Do		N	1	193	750	750	15
31008	lot	La Cie des Terrains Viauville Ltée.		N	1	194	750	750	15
31009	lot	Do		N	1	195	900	900	18
FIRST AVE.									
31010	LOT	Alphonsine Marie Boulais, Vve de L. Napoléon Monast		C	1	778	950	950	19
31011	LOT	Do		C	1	779	800	800	16
31012	LOT	Rosanna Boulais, Vve de Frank Wall.		C	1	780	800	800	16
31013	LOT	Do		C	1	781	800	800	16
31014	LOT	Do Mister Delbore La Cie des Terrains Viauville Ltée.	mhd	C	1	782	800	800	16
31015	LOT	Do		C	1	783	800	800	16
									8821600 17348200

49-31 R. 1-20

Special Tax Taxe spéciale	CITY SCHOOL TAXES TAXES D'ÉCOLE DE LA CITÉ				Snow clearing from sidewalks Entretien des Trottoirs		TOTAL	REDUCTIONS		Amount Paid Montant Payé	C.B. Folio L.C. Folio	Outstanding Dec. 31st. 1920 Montant dû le 31 Déc. 1920	Amount Paid In Arrears Montant Payé en Arriérés	DATE	REMARKS REMARQUES
	Panel No. 1 Cath. 7 1/2¢ per \$100 value	Panel No. 2 Prot. 7 1/2¢ per \$100 value	Panel No. 3 Neut. 7 1/2¢ per \$100 value	Panel No. 4 Neut. 7 1/2¢ per \$100 value	Frontage in feet	Amount Montant		No.	Amount Montant						
3813743382340	297605	3562250	645106	25616575			15011500			10716300		1920			
42	665						2607			3607 7449					
35	560						2195			13120 1045					
35	560						2195								
35	560						2195								
35	560						2195								
35	560						2195								
35	560						2195								
42	665						2607					2607	2607	Manif.	
										100	10	3607		193841045	
35	560						2195								
35	560						2195								
35	560						2195								
35	560						2195								
42	665						2607								
										100	10	3470		3470496	
33	525						2058								
33	525						2058								
33	525						2058								
33	525						2058								
										750		2283		2283 Nov 8/21	
										750		2283		2283	
										750		2283		2283 (cont. 2/2)	
										900		2740		2740	
42	665						2607								
										4802 786					
35	560						2195								
35	560						2195								
35	560						2195								
35	560						2195								
35	560						2195								
									4390 786						
35	560						2195								
35	560						2195								
35	560						2195								
									6471 06	25687458					
									15145857	10733085					
									4995045						
									6710						
									6800						

Account No. No. de compte PAGE 44	Street No. No. de la rue	PROPRIETOR PROPRIÉTAIRE	Occupation & actual residence Occupation & résidence actuelle	Denomination	CADASTRE		VALUE-VALEUR			Municipal Tax per \$100 Taxe Municipale par \$100 de la valeur	
					Rental Loyer	No.	Sub- division	Land Terrain	Buildings Bâtimens		Total Exempt Total Exempt
FIRST AVE.											
31016	LOT	Joanne Royer, Vve de Rene Jacques Levy.		C		1	784	800		800	18.00
31017	LOT	Do		C		1	785	950		950	19.00
SECOND AVE.											
31018	LOT	Réal Cloutier.	Entrep.	C		1-A	372	950		950	19.00
31019	LOT	Do		C		1-A	373	800		800	16.00
31020	LOT	Joseph Desjardins in the name of Viauville Ltd.	meubl	CN		1-A	374	800		800	16.00
31021	LOT	Arthur Gaboury.	Supt.	C		1-A	375	800		800	16.00
31022	LOT	Do		C		1-A	376	800		800	16.00
31023	LOT	Do		C		1-A	377	800		800	16.00
31024	LOT	Thomas Prefontaine in the name of Viauville Ltd.	meubl de bois	CN		1-A	378	800		800	16.00
31025	LOT	Do		CN		1-A	379	950		950	19.00
THIRD AVE.											
31026	LOT	Joseph Dominique Lemay.	Courtier d'Assee.	C		1-A	1163	950		950	19.00
31027	LOT	Louis B. Cordeau. Arthur E. Bissonnette.	Avocats	C		1-A	1164	800		800	16.00
31028	LOT	Do		C		1-A	1165	800		800	16.00
31029	LOT	Do		C		1-A	1166	800		800	16.00
31030	LOT	Do		C		1-A	1167	800		800	16.00
31031	LOT	Do		C		1-A	1168	800		800	16.00
31032	LOT	Do		C		1-A	1169	800		800	16.00
31033	LOT	Do		C		1-A	1170	950		950	19.00
FOURTH AVE.											
31034	LOT	Arthur Tourville.	Marchand	C		2	370	950		950	19.00
31035	LOT	Do		C		2	371	800		800	16.00
31036	LOT	Do		C		2	372	800		800	16.00
31037	LOT	Do		C		2	373	800		800	16.00
31038	LOT	Do		C		2	374	800		800	16.00
31039	LOT	Do		C		2	375	800		800	16.00
31040	LOT	Do		C		2	376	800		800	16.00
31041	LOT	Do		C		2	377	950		950	19.00
FIRST AVE.											
31042	LOT	Auguste Pigeon.	Grocer	C		2	389	850		850	17.00
31043	LOT	La Cie des Terrains Viauville Ltd.		N		2	990	700		700	14.00
31044	LOT	Pierre Tremblay.		C		2	991	700		700	14.00
31045	LOT	La Cie des Terrains Viauville Ltd.		N		2	992	700		700	14.00
31046	LOT	Do		N		2	993	700		700	14.00
BENNETT.											
31047	LOT	Morgan Realities.		N		F.7		VALUE ON GIRARD St.			
31048	LOT	J. Arthur C. Ethier.	Bourgeois	C		8	789	1050		1050	21.00
31049	LOT	Do		C		8	788	1050		1050	21.00
31050	LOT	Do		C		8	787	1050		1050	21.00
31051	LOT	Do		C		8	786	1050		1050	21.00
31051	424	Gustave Chalfoux.	Conducteur	C		8	785	1250 650		2000	40.00
LETOURNEUX.											
31052	LOT	The Dominion Ice Co. Ltd.		N		8	784	VALUE AT 649 GIRARD St. to 776			
										88779.50 174609.00 245.00	

Special Tax Taxe spéciale	CITY SCHOOL TAXES TAXES D'ÉCOLE DE LA CITÉ				Snow clearing from sidewalks Entretien des Trottoirs		TOTAL	REDUCTIONS		Amount Paid Montant Payé	C.R. Folio L.C. Folio	Outstanding Dec 31st. 1920 Montant dû le 31 Déc. 1920	Amount Paid in Arrears Montant Payé en Arreages	DATE	REMARKS REMARQUES
	Panel No. 1. Cash per \$100 value Liste No 1. 1919	Panel No. 2. Prop. 70c per \$100 value Liste No 2. Prop. 70c per \$100 de la valeur	Panel No. 3. Rent. 10c per \$100 value Liste No 3. Rent. 10c per \$100 de la valeur	Panel No. 4. Neut. Liste No 4. Neut. Liste No 4. Neut.	Frontage in feet Front	Amount Montant		No.	Amount Montant						
382457	339739	297605	356500		647106	25687458			15125857			249.2045			
35	560					2195			48021030						
42	665					2607						2607			
42	665					2607						2195			
35	560					2195						2195		2195 for 2/2/20	
35	560					2195						2195			
35	560					2195						2195			
35	560					2195						2195			
42	665					2607			48021471						
42	665					2607						2607			
35	560					2195						2195			
35	560					2195						2195			
35	560					2195						2195			
35	560					2195						2195			
42	665					2607						2607			
42	665					2607			18384364						
35	560					2195						2195			
35	560					2195						2195			
35	560					2195						2195			
35	560					2195						2195			
42	665					2607						2607			
37	595					2332						2332		2332 for 24/2/20	
31						2131						2131		2131 Sept 19/20	
31	490					1921			1921 237			1921		4262 (cont) 23/20	
31						2131						2131			
31						2131						2131			
46	735					3121						3121			
46	735					3121						3121			
46	735					3121						3121			
46	735					3121						3121			
88	14					6904						6904 514			
										38381904181 10 297605 356500 649282 25777446					
										6710					
										71 chad					

Amount No. No. de compte	Street No. No. de la rue	PROPRIETOR PROPRIÉTAIRE	Occupation & actual residence Occupation & résidence actuelle	Description	CADASTRE			VALUE-VALEUR		Municipal Tax Taxes municipales \$ par \$100 de la valeur		
					Lot No.	Sub-division	Land - Terrain	Buildings - Bâtimens	Total Exempt		Total Assessed	
PAGE 45										88770.50 174609.00		
					HOUILLEIGN							
31053	LOT	Joseph Henri Lefebvre.	Gérant			8	775	1250		1250	27	
31054	LOT	Do				8	774	1050		1050	21	
31055	LOT	Do				8	773	1050		1050	21	
31056	LOT	Do				8	772	1050		1050	21	
31057	LOT	Do				8	771	1050		1050	21	
31058	LOT	Athalie Derouin, Vve de	}			14	744	950		950	19	
31059	LOT	Do Jean Marie Heyries					14	748	900		900	18
31060	LOT	Do					14	744	1050		1050	21
31061	LOT	Do					14	743	1200		1200	24
31062	LOT	Josephine Desjardins, Epce de					14	743	1750		1750	35
		Charles Achille Daigle.	M.D.									
		Cécile Desjardins.										
		Marie Desjardins.										
		Edouard Desjardins.	Etudiant									
		Louise Desjardins.										
		Marie Desjardins.										
		Simonne Desjardins.										
		Jean Desjardins.										
		Lucille Desjardins.										
		Jeannette Desjardins.										
		Hortense Barsalou, Vve de										
		L'Hon. Alphonse Desjardins.										
		Aurée Desjardins, Epce de										
		Louis Joseph Morin.	Avocat									
		Virginie Desjardins, Vve de										
		William Mount.										
		Hubert Desjardins.	Industriel									
		De la Compagnie de Jésus										
31063	LOT	Josephine Desjardins, Epce de				14	747A	1750		1750	35	
		Charles Achille Daigle.										
		Cécile Desjardins.										
		Marie Desjardins.										
		Edouard Desjardins.										
		Louise Desjardins.										
		Marie Desjardins.										
		Simonne Desjardins.										
		Jean Desjardins.										
		Lucille Desjardins.										
		Jeannette Desjardins.										
31064	(1022)	Athalie Derouin, Vve de				14	660	1750	1280	3000	60	
		Jean Marie Heyries.				14	679					
31065	LOT	Do				14	678	750		750	15	
31066	LOT	Do				14	677	750		750	15	
31067	LOT	Josephine Desjardins, Epce de				14	676C	850		850	17	
		Charles Achille Daigle. et al.										
31068	LOT	Do				14	676B	850		850	17	
										88970.00 174996.00		

CITY SCHOOL TAXES TAXES D'ÉCOLE DE LA CITÉ										REDUCTIONS		Amount Paid		C.R. Folio		Outstanding		Amount Paid		DATE	REMARKS REMARQUES
Special Tax Taxes spéciales				Panel No. 1 Cath. Panel No. 2 Prot. Panel No. 3 Non-rel. Panel No. 4 Cath. Panel No. 5 Prot. Panel No. 6 Non-rel.				Total		Amount Paid		C.R. Folio		Outstanding		Amount Paid					
No.	Rate	Value	Amount	No.	Rate	Value	Amount	No.	Rate	Value	Amount	Montant Payé	Montant Payé	L.C. Folio	Montant dû le 31 Déc. 1920	Montant Payé en Arriérés	Montant Payé en Arriérés				
3838	49	3418	10																		

Mercier-Maisonneuve Ward
 1920 Quartier Mercier-Maisonneuve
 Rue BOYCE. Street

Valuation and Assessment Roll of Immoveable Property
 Rôle d'Évaluation et de Contribution Foncière

and School Taxes for the year commencing the 1st of May 1920
 et Taxes d'École pour l'année commençant le 1er Mai 1920

M 696
 1920

Assess. No. No. de compte	Street No. No. de la rue	PROPRIETOR PROPRIÉTAIRE	Occupation & actual residence Occupation & résidence actuelle	Description	Rental Loyer	CADASTRE		VALUE-VALEUR		Municipal Tax Taxe municipale	Total Assessed Total imposable
						No.	Sub-division	Land Terrain	Buildings Bâtiments		
PAGE 48											
31069	LOT	Marie Desjardins.				HOCHELAGA				8897300	17499600
31070	LOT	a/c C.A. Daigle, 281 St Denis.									
31071	LOT	M.R. Sarah Mathieu, Vve de Edouard Desjardins.									
31072	LOT	Henri Hogue.									
PIERRE											
31073	LOT	M.J.P. Auréa Desjardins, Gde de R. Joseph S. Morin.	Avocat								
31074	LOT	Do									
31075	LOT	M. L. Virginie Desjardins, Vve de Edmond Mount.									
31076	LOT	Emile Coteur.	Contremaitre								
31077	LOT	Do									
31078	LOT	Do									
31079	LOT	Mme. Rosalie veuve de Japh. Rodrigue Daoust.									
31080	LOT	Do									
JEANNE D'ARC, CHARLEMAGNE, OLEANS, BOURBONNÈRE, LIMITES OUEST, ACROSS, BOURBONNÈRE, OLEANS, CHARLEMAGNE, JEANNE D'ARC.											
31081	LOT	J. Eugène Prévost.	M.D.								
31082	LOT	Do									
31083	LOT	La Cie des Terrains de Maisonneuve.									
31084	LOT	Do									
31085	LOT	M.J.P. Auréa Desjardins, Epse de J. Joseph S. Morin.	Avocat								
31086	LOT	Do									
31087	LOT	Do									
31088	LOT	Josephine Desjardins, Epse de Charles Achille Daigle. & al.									
31089	LOT	J. Arthur Couture.	Notaire								
THOMAS DUCHARME.											
PIERRE											
31090	LOT	Gustave K. Millet.	Bourgeois								
31091	LOT	Do									
PARC MAISONNEUVE, Desjardins, LANTIER, BOURBONNÈRE.											
31092	LOT	Ernest Robitaille.	Comptable								
Aurore Héroux, Vve de Horace Desloges.											
										8922750	17450500

Special Tax Taxe spéciale	CITY SCHOOL TAXES TAXES D'ÉCOLE DE LA CITÉ				Now granted from Side-walks Entree de trottoirs		TOTAL	REDUCTIONS		Amount Paid Montant Payé	C. E. Folio L. C. Folio	Outstanding Dec. 31st. 1920 Montant dû le 31 Dec. 1920	Amount Paid in Arrears Montant Payé en Arretrages	DATE	REMARKS REMARQUES				
	Parcel No. 1 Cath. No. 1 Cath.	Parcel No. 2 Prot. No. 2 Prot.	Parcel No. 3 Sect. No. 3 Sect.	TOTAL	Amount Montant	No.		Amount Montant											
3846.99	34316.55	2976.05	32675.00	65356.2	28346.21	15259.214	11556.901	2009373											
46	735			288		288			288										
46	735			288		288			288										
51	805			3156		3156			3156										
57	910			3567		3567			3567										
59	945			4554		4554			4554										
44	7			2744		2744			2744										
37	595			2332		2332			2332										
37	595			2332		2332			2332										
38	595			2332		2332			2332										
37	595			2332		2332			2332										
37	595			2332		2332			2332										
42	665			2607		2607			2607										
										42.53	3567	7820							
44	7			2744		2744			2744										
40	630			2470		2470			2470										
39				2739		2739			2739										
40				2740		2740			2740										
39	630			2469		2469			2469										
40	630			2470		2470			2470										
39	630			2469		2469			2469										
53	840			3293		3293			3293										
60	1015			3979		3979			3979										
										42.53	4153446	100							
57	910			3567		3567			3567										
										42.53	1646	1155							
26	420			1646		1646			1646										
										385817	2448210	297605	3569300	654422	25905844	150	15716177	106007	5016043

Account No. No. de compte	Street No. No. de la rue	PROPRIETOR PROPRIÉTAIRE	Occupation & actual residence Occupation & résidence actuelle	Denomination Loyer	CADASTRE		VALUE-VALEUR			Municipal Tax per \$100 Taxes Municipales par \$100 de la valeur
					No.	Sub-division	Land Terrain	Buildings Bâtimens	Total Exempt Total Exempt	
LETOURNEUR.										
31093	LOT	Aimé Renaud.	Menuisier	C	4	350	650		650	13
31094	369	Do		C	4	349	650	1850	2200 2000	50
31095	LOT	Mendoza Langlois.	Agt d'im.	C	4	348	650		650	13
31096	LOT	Ernest Roch.	Mtre Plombiers	C	4	347	750		750	15
WILLIAM DAVID.										
31097	LOT	Mendoza Langlois.		C	4	320	850		850	17
31098	LOT	Do		C	4	319	650		650	13
31099	LOT	Do		C	4	318	650		650	13
31100	LOT	Donat Wilfrid Durocher	retenu	C	4	317	650		650	13
31101	LOT	Mendoza de Langlois		C	4	316	650		650	13
31102	LOT	Herméngilde Petrin.	Marchand	C	4	315	650		650	13
31103	LOT	Mendoza Langlois.		C	4	314	650		650	13
31104	LOT	Do	Agt. d'Im.	C	4	313A	650		650	13
31105	LOT	Do		C	4	312A de la 312A	850		850	17
BENNETT.										
31106	LOT	Wilfrid Lefebvre.		C	3	400	800		800	16
31107	LOT	Do		C	3	399	650		650	13
31108	LOT	Mendoza Langlois.	Agt. d'Im.	C	3	398	650		650	13
31109	LOT	Appolinaire Ayt dit Malo. Victor Ayt dit Malo. Rose Ayt Malo.	Conducteur. Charpentier	C	3	397	650		650	13
31110	LOT	Mendoza Langlois.	Agt. d'Im.	C	3	396	650		650	13
31111	LOT	Alphonse Phaneuf.	Gent.	C	3	395	650		650	13
31112	LOT	Mendoza Langlois.	Agt. d'Im.	C	3	394	650		650	13
31113	LOT	Do		C	3	393	650		650	13
31114	LOT	Omer Caron.	Plombier	C	3	392	650		650	13
31115	LOT	Do		C	3	391	800		800	16
AIRD ST.										
31116	LOT	Romari Corbit Mendoza Langlois	brigitte Mendoza	C	3	376	900		900	18
31117	LOT	Philias Grenon. Euclide Grenon. Henri Grenon.	Grocers	C	3	375	700		700	14
31118	LOT	Marie Gravel dit Barocher, Epse de Joseph Antonia Grenier.	Insp. d'Assee.	C	3	374	700		700	14
31119	LOT	Mendoza Langlois.	Agt. d'Im.	C	3	373	700		700	14
31120	LOT	Do		C	3	371 de la 372	700		700	14
31121	LOT	Lée St Martin. Epse de Joseph Labelle.	Mftr.	C	2	999	750		750	15
31122	LOT	Do		C	2	998	700		700	14
31123	LOT	Do		C	2	997	700		700	14
31124	LOT	Do		C	2	996	700		700	14
31125	LOT	Do		C	2	995	850		850	17

8947950 176005 00
 2950

Special Tax Taxes spéciales	CITY SCHOOL TAXES TAXES D'ÉCOLE DE LA CITE				Snow cleaning from sidewalks Entretien des trottoirs		TOTAL	REDUCTIONS		Amount Paid Montant Payé	C.B. Folio L.C. Folio	Outstanding Dec. 31st. 1920 Montant dû le 31 Déc. 1920	Amount Paid in Arrears Montant Payé en Arrengés	DATE	REMARKS REMARQUES
	Panel No. 1 Cath. 7/10 per \$100 value	Panel No. 2 Prot. 7/10 per \$100 value	Panel No. 3 Neut. 7/10 per \$100 value	Panel No. 4 Neut. 7/10 per \$100 value	Amount Montant	No.		Amount Montant							
365817	3448210	297605	3569300	654412	259058	44	15296617	12600721	3016093						
29	455						1784		1784						
110	1750						6860		6860						
29	455						1784		1784						
33	525			75	750		3808		2808						
37	595						2332		8899769						
28	455						1783		1783						
29	455						1784		1784						
28	455						1783		1783						
29	455						1784		1784						
28	455						1783		1783						
29	455						1784		1784						
28	455						1783		1783						
37	595			75	750		3808		6649769						
35	560						2195		3979160						
29	455						1784		1784						
28	455						1783		1783						
29	455						1784		1784						
28	455						1783		1783						
29	455						1784		1784						
35	560						2195		3979739						
40	630						2470		2470						
31	490						1921		1921						
30	490						1920		1920						
31	490						1921		8842769						
31	490						1921		1921						
33	525						2058		10152993						
30	490						1920		1920						
31	490						1921		1921						
31	490						1921		1921						
37	595						2332		2332						

38415 346710 297605 3569300
 654412 259058 44 8506 15348976 1047460 3016093

