

Montréal 4 septembre 1889

à son Honneur le Maire  
 et à M. M. les Conseillers de la Corporation  
 du Village Incorporé de la Côte St Louis

Messieurs,

J'ai l'honneur de vous soumettre  
 ci-joint l'état final de l'impôt com-  
 mune de la rue Rivard (de Mt Royal à Camille)  
 travail exécuté par M. le Contracteur O.  
 Proulx pour le compte de votre Municipalité  
 suivant Contrat.

Cet état est fait dans le but d'établir  
 la répartition du coût total entre les propriétaires  
 riverains et votre Corporation et comprend  
 tous les travaux d'égout et d'aqueduc de  
 cette rue.

J'ai l'honneur d'être M. M.  
 Votre très obéissant serviteur

J. Eustache

Ingénieur en chef des  
 travaux d'égout et d'aqueduc  
 du Village de la Côte St Louis

P17/C1,3

# Rue Rivard

Ch. de la Carrière

Légende :

- Egout montré sur le plan.
- - - Valve posée.
- - - Puits posés.
- Egout exécuté.
- - - Borne-fontaine montrée sur le plan.
- - - " " posée.
- - - Puits montrés sur le plan.

Les montrés sur le plan ne sont pas  
 et tés sur ces feuilles.  
 un peu de changements. Deux valves  
 ajoutées : l'une sur la rue Carrière Rue  
 de St. Louis, l'autre à l'extrémité  
 rue St. Etienne et une troisième  
 retranchée à l'extrémité de la  
 Drolet.

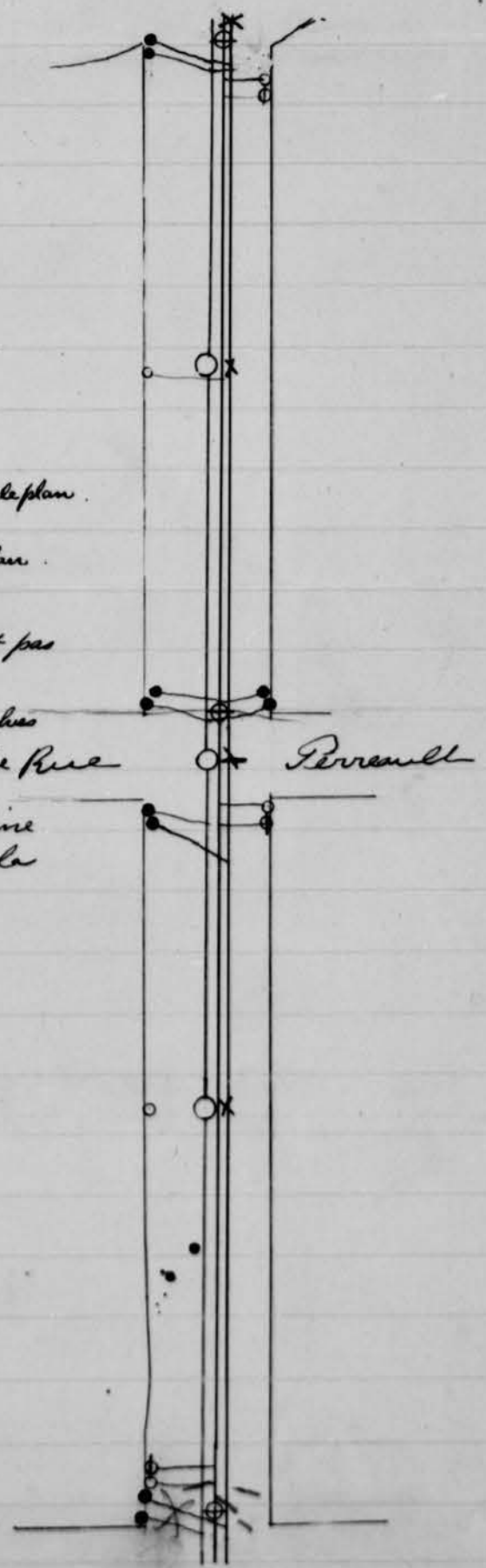

R. Int. Royal

P17/C1,3

- 1.3
- 1.6
- 1.9
- 2.2
- 2.4
- 2.3
- 2.2
- 2.1
- 2.0
- 2.5
- 3.1
- 3.5
- 0.0
- 0.0
- 0.0
- 0.0
- 0.0
- 0.0
- 0.0
- 0.0
- 0.0
- 0.0

AB

$$\begin{array}{r}
 675 \\
 175 \\
 \hline
 27
 \end{array}
 \begin{array}{l}
 (25) \\
 27 \\
 27
 \end{array}$$

Moyenne = 2.89

*Handwritten notes:*  
27  
122  
122

$$\begin{array}{r}
 11 \\
 18 \\
 76 \\
 15 \\
 6 \\
 \hline
 126
 \end{array}$$

27.1

$$\begin{array}{r}
 27.10 \\
 126.20 \\
 86.20 \\
 112.60 \\
 \hline
 552.20 \\
 244 \\
 \hline
 1082 \\
 976 \\
 \hline
 106
 \end{array}
 \begin{array}{l}
 122 \\
 2.89
 \end{array}$$





# THE GREAT NORTH WESTERN TELEGRAPH COMPANY OF CANADA.

### ALL MESSAGES TAKEN BY THIS COMPANY ARE SUBJECT TO THE FOLLOWING TERMS:

READ THE NOTICE AND AGREEMENT AT THE TOP.

It is agreed between the sender of the following message and this Company, that said Company shall not be liable for damages arising from failure to transmit or deliver, or from any error in the transmission or delivery of an unreported telegram, whether happening from negligence of its servants or otherwise, or for delays from interruption in the working of its lines, for errors in cypher or obscure messages, or for errors from illegible writing, beyond the amount received for sending the same. To guard against errors, the Company will repeat back any telegram for an extra payment of one-half the regular rate, and in that case it shall not be liable for damages beyond fifty times the amount received for sending and repeating. Correctness in the transmission of messages can be insured by contract in writing, stating agreed amount of risk, and payment of premium thereon at the following rates, in addition to the usual charge for repeated messages, viz.: One per cent, for any distance not exceeding 1000 miles, and two per cent, for any greater distance.

This Company shall not be liable for the act or omission of any other Company, but will endeavor to forward the telegram by any other Telegraph Company, necessary to reaching its destination, but only as the agent of the sender and without liability therefor. This Company shall not be responsible for messages until the same are presented and accepted at one of its transmitting offices; if a message is sent to such office by one of the Company's messengers he acts for that purpose as the sender's agent; if by telephone, the person receiving the message, acts therein as agent of the sender, being authorized to assent to these conditions for the sender. This Company shall not be liable in any case for damages, unless the same be claimed, in writing, within sixty days after receipt of the telegram for transmission. No employee of the Company shall vary the foregoing.

H. P. DWIGHT, General Manager.

ERASTUS WIMAN, President.

SENT NO.	SENT BY	RSC'D BY	TIME SENT	TIME FILED	CHECK
----------	---------	----------	-----------	------------	-------

Send the following Message, subject to the above terms, which are hereby agreed to.

188

P17/C1,3



P17/C1,3

33

22p

①	③	②
4.20	3.7	3.20
3.90	3.7	3.40
5.30	4.1	3.50
5.20	3.3	3.50
5.10	3.3	3.90
4.90	3.3	3.40
4.80	3.4	3.00
4.70	3.6	3.00
4.70	3.5	2.90
4.10	3.5	2.80
4.20	3.4	2.90
4.10	3.9	3.30
4.00	2.2	3.60
3.60	3.7	3.90
4.10	3.5	4.30
4.40	3.3	4.50
4.30	3.2	4.60
4.20	3.3	4.50
1.70	3.5	4.60
1.50	3.6	4.60
1.40	3.7	4.60
1.40	3.9	4.60
2.00	4.0	4.80
3.00	0.1	4.90
4.00	0.1	2.80
4.20	0.0	0.20
4.40	0.5	0.70
4.60	0.5	1.40
4.70	0.6	2.00
4.50	0.6	2.60
3.00	0.7	3.40
3.00	0.8	3.60
3.10	1.0	3.60
3.10	1.1	3.60
<u>126.20</u>	<u>86.20</u>	<u>112.60</u>

*Handwritten signature*

P17/C1,3

IF READ THE NOTICE AND AGREEMENT AT THE TOP.



# THE GREAT NORTH WESTERN TELEGRAPH COMPANY OF CANADA.

[Form 2]

ALL MESSAGES TAKEN BY THIS COMPANY ARE SUBJECT TO THE FOLLOWING TERMS:

It is agreed between the sender of the following message and this Company, that said Company shall not be liable for damages arising from failure to transmit or deliver, or from any error in the transmission or delivery of an unrepeatable telegram, whether happening from negligence of its servants or otherwise, or for delays from interruption in the working of its lines, for errors in cypher or obscure messages, or for errors from illegible writing, beyond the amount received for sending the same. To guard against errors, the Company will repeat each any telegram for an extra payment of one-half the regular rate, and in that case it shall not be liable for damages beyond fifty times the amount received for sending and repeating. Correctness in the transmission of messages can be insured by contract in writing, stating agreed amount of risk, and payment of premium thereon at the following rates, in addition to the usual charge for repeated messages, viz.: One per cent. for any distance not exceeding 1000 miles, and two per cent. for any greater distance.

This Company shall not be liable for the act or omission of any other Company, but will endeavor to forward the telegram by any other Telegraph Company, necessary to reaching its destination, but only as the agent of the sender and without liability therefor. This Company shall not be responsible for messages until the same are presented and accepted at one of its transmitting offices; if a message is sent to such office by one of the Company's messengers he acts for that purpose as the sender's agent; if by telephone, the person receiving the message, acts therein as agent of the sender, being authorized to accept the same conditions for the sender. This Company shall not be liable in any case for damages, unless the same be claimed, in writing, within sixty days after receipt of the telegram for transmission. No employee of the Company shall vary the foregoing.

H. F. DWIGHT, General Manager.

ERASTUS WIMAN, President.

SENT No.	SENT BY	REC'D BY	TIME SENT	TIME FILED	CHECK
3	W.L.	P.L.	10.30	10.41	J.S.

Send the following Message, subject to the above terms, which are hereby agreed to.

To 156 <sup>88</sup> 155.8 <sup>28.6</sup> 18

155

roc - prof. moy = 3.00  
 enf. 0200' -  
 = 518 N.C.  
 20 " "  
 5  
 543 " "

1210  
403/3

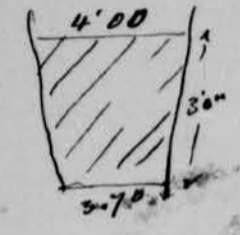

4.00  
3.70  
377.70  
3.85  
11.55  
1210  
11550  
2310  
1155  
13975.50

403.33  
9.37  
282351  
120999  
362997  
3999.2021

13776  
135  
517  
528  
189

543  
3.20  
2715  
1036  
1629  
176475

32  
350.00  
224  
1360  
1384  
16  
38  
128  
608  
1000.

225.00  
75.00  
18.00  
2.00  
321

225

Estimee du Coût total des travaux  
 d'égout et d'aqueduc exécutés  
 par le D. l'égout sur  
 la rue Rivard

Quantité	Description des travaux	Unité	Montant \$ cts
403/3	travaux exécutés d'égout en briques 3 1/2' de la rue St-Royal au chemin de La Carrière, tout compris, à part roc, tout cost des tuyaux à l'eau, valon bornes fontaines et pièces spéciales, voir d'après contrat	@ 9 <sup>37</sup>	\$ 3779.50
543	travaux enlèvement de roc enlèvement	@ 3 <sup>25</sup>	1764.75
4200	pcs de tuyau de 6" voir 16 bornes	@ 38 <sup>00</sup>	608.00
100	pcs de tuyau de 14" " 1 "	@ 38 <sup>00</sup>	38.00
	Bornes fontaines, pièces spéciales, valon		321.00
	à changer de des tuyaux et accessoires -		15.00
	d'après honoraires del'égout sur	5%	326.30
	<b>Coût total</b>		<b>\$ 6852.25</b>
			5543.95
			1308.30

32629.75

5543.95



P17/C1,3



**Dossier de  
pièces réunies**

**DÉBUT**

Montréal 4 Septembre 1889

à son Honneur le Maire  
 et à M. M. les Conseillers de la  
 Corporation du Village Incorporé de la  
 Côte St Louis.

Messieurs,

J'ai l'honneur de vous remettre  
 ci-joint l'estime final de l'impôt commun  
 de la rue Rivet (de la rue St Louis jusqu'à la  
 rue St Jacques) <sup>à payer</sup> par les contribuables  
 de la paroisse pour le compte de votre Municipalité  
 suivant contrat.

Cela est destiné à servir dans le but de décharger la  
 répartition du coût <sup>total</sup> entre les propriétaires riverains  
 de la <sup>Corporation</sup> et d'impôt et d'impôt  
 de comprendre tous les travaux faits et à faire  
 et la répartition en conséquence de cette rue

J'ai l'honneur d'être M. M.  
 votre très obéissant serviteur  
 et votre ami  
 J. P. L. L. L.  
 Intendant en chef des  
 travaux d'impôt et d'impôt  
 du Village de la  
 Côte St Louis.

P17/C1,3

*[Faint, illegible handwritten notes on the left page of the notebook.]*

*Rue Drolet.*

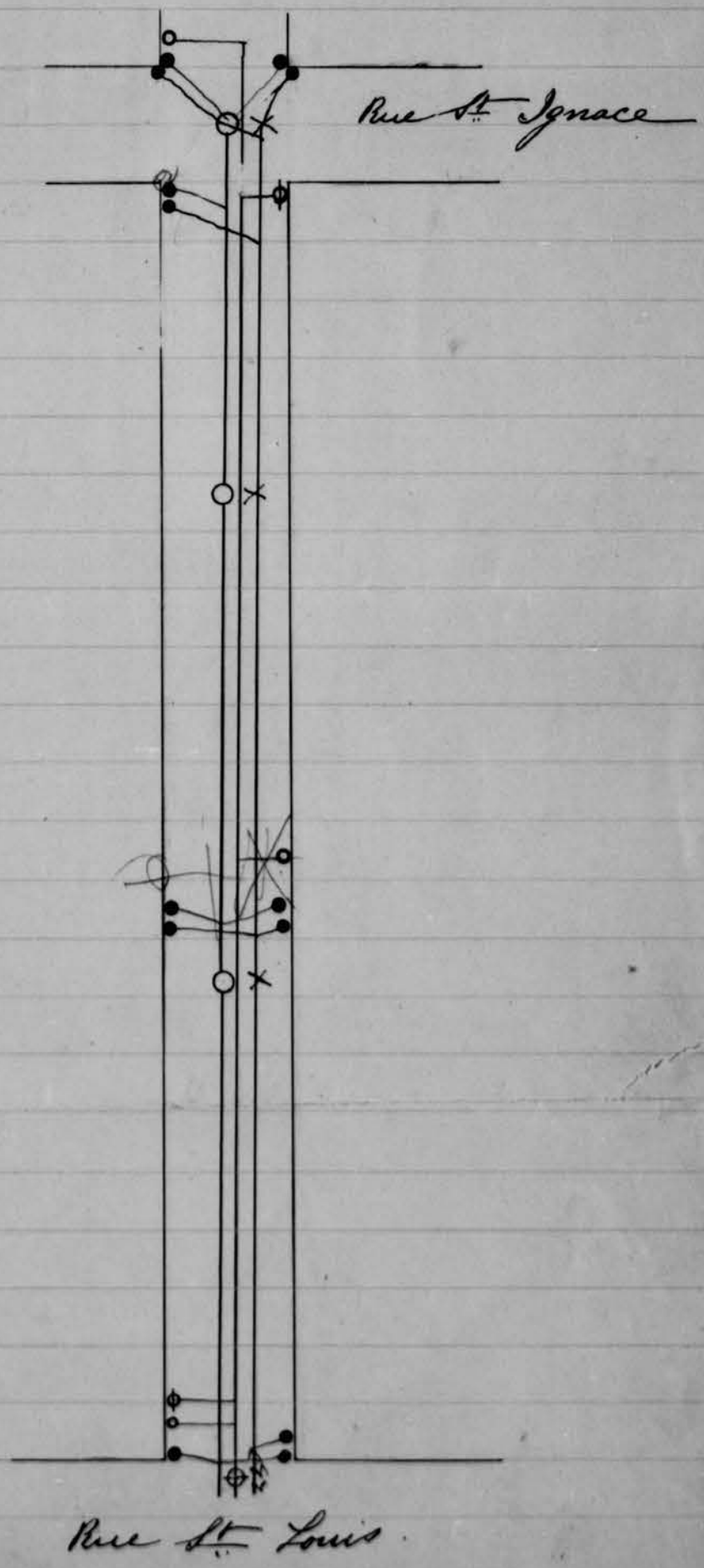





roc couronné <sup>fulcrans</sup>  
 3 " " x 4 n.c  
 = 12 n.c  
 autres maillades = 17 n.c  
 exécution en place  
 de roc, à l'aplanir } 137 n.c  
 pour 2 ans  
 652 -  
 3260  
 1304  
 1956  
 2119.00  
 135  
 28

Estime du Coût total des travaux  
 d'épave et d'aqueduc exécutés  
 par M. D. Pucot sur  
 la rue Duval

3700  
 233 1/3  
 200 300  
 20160  
 20400  
 98

roc profondu  
 = 5.10

233.33  
 9.77  
 1633.31  
 1633.31  
 209999  
 2219.6341  
 38.5  
 190  
 362  
 2812

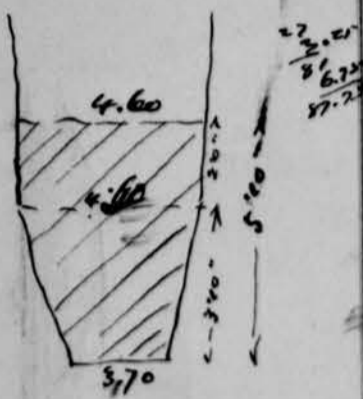

4.60  
 9.20  
 4.60  
 8.84  
 1660  
 3325  
 1285  
 159360

10  
 100  
 320  
 7594  
 9.20  
 25.14  
 700  
 19598.00

17578  
 162  
 139  
 135  
 228

Quantité	Description des travaux	Unité	Montants
Q		U	# et
233 1/3	travaux d'épave en briques, de la rue St Louis à la rue St Ignace, tout compris, à partir d'un des tuyaux à l'eau, valviers et pièces spéciales, etc d'après contrat:	@	9.77 2279.64
649	travaux de roc mini	@	3.25 20675
700	travaux de tuyau à l'eau de 6" soit 9 1/2 tonnes	@	38 361.00
60	travaux de tuyau de 4" soit 7 1/2 tonnes	@	38 19.00
	charrages des tuyaux etc le long de la rue		10.00
	travaux de valviers, pièces spéciales	@	187.50
			5058.39
	d'après honoraires de l'ingénieur sur 5%		252.94
			5311.33
	Coût total des travaux de la rue		4486.39
			825.44

25394.45

249570

252190  
 187.50  
 10.00  
 19.00  
 361.00  
 825.44  
 2.50

5111.83  
 825.44  
 4286.39  
 2279.64  
 20675  
 4486.39  
 572.50  
 5057.83  
 202.94  
 5311.33

P17/C1,3

4 Sept 89

Estime final

Rece. Drull.

~~#500~~ <sup>89</sup> 21 surany  
252.94 = Inférieur

Tirec. = 4486.39  
Corporation = 572.50  
Inférieur = 252.94  
#5311.83



P17/C1,3



**Dossier de  
pièces réunies**

**FIN**

P17/C1,3



**Dossier de  
pièces réunies**

**DÉBUT**

Égouts du village de la Côte St Louis.  
Comté d'Hochelega

à son Honneur le Maire  
et à M. M. les Conseillers du village de la  
Côte St Louis

Messieurs,

J'ai l'honneur de faire rapport que  
le 7<sup>e</sup> estimé des travaux d'égouts faits par  
un le Contracteur Turcot dans les rues de  
votre Municipalité depuis le 23 Aout ~~dernier~~  
et des matériaux rendus sur les lieux & non  
encore employés est de \$3585.20 duquel  
après avoir déduit la retenue obligatoire de  
15% soit \$537.78 il reste payable à  
ce Monsieur la somme nette de \$3047.42

J'ai l'honneur d'être, M. M.  
votre très obéissant serviteur  
J. Emile Vanier  
Ing. en Chef des Egouts du  
village de la Côte St Louis

Montréal, 6 Septembre 1889



Office of J. E. Vanier C.C.  
61 St James St  
Montreal, P.Q.

Sundry Contracts, returns for fortnight ending Sept 5/89 -

Name	Description of service	Units	Total returned to date	Previously returned	Returned for fortnight of Sept 5/89	Rate		Amount due		Remarks
						\$	¢	\$	¢	
<b>Beverly St.</b>										
D. Sweet Materials employed to date Brick \$ 297.00 Inverts & collars \$ 153.00 \$ 450.00	3x2' Sewer Complete (Brickwork)	running ft.	216 2/3	113 1/3	103 1/3	4.00		413 33		Total Cost to date 6 <sup>th</sup> Estimate - 2153.30 7 <sup>th</sup> - 1589.96 \$ 3743.26
	earth excavation	"	373 1/2	260	113 1/3	4.33		534.03		
	filling to within 6" of surface.	"	170	113 1/3	56 2/3	0.05		2 83		
	Rock excavation	Cubic	351 1/3	188 1/4	162 1/2	3.25		529 27		
	filling from 6" grade to level	running ft.	170	0	170	0.40		68 00		
	laying 6" pipe	"	17	0	170	0.25		42 50		
								\$ 1589.96		
<b>St Etienne St.</b>										
Materials employed to date. Inverts & connections 20.85 Brick 10.00 \$ 30.85	3x2' Sewer Brickwork	running ft.	11 1/3	0	11 1/3	4.00		46.00		St Etienne Brickwork \$ 4.00 excavation 3.50 filling to within 6" 0.05 laying 6" pipe 0.25 filling to level 0.97 manholes, valves, etc. 1.00 \$ 9.77
	filling to within 6" of surface	"	11 1/3	0	11 1/3	0.05		0 68		
	earth excavation	"	163	0	163	3.50		570 50		
	Rock	Cubic	5	0	5	3.25		16 25		
								\$ 633.33		
<b>Mount Royal Av.</b>										
Materials to date - Inverts & connections 70.86 Brick 148.50 \$ 219.36 12" bit pipe 30 249.36	since last estimate - \$ 250.00									
	Total Cost to date, 6 <sup>th</sup> Est. 1753.84 7 <sup>th</sup> 250 \$ 2003.84									



P17/C1,3

Office of J.E. Vanier C.E.  
 61 St James St  
 Montreal, P.Q.

Sundry Contracts, returns for fortnight ending Sept 5/89

Name	Description of service	Units	Total returned to date	Previous Returns for 1st fortnight of September by return	Rate		Amount due		Remarks
					\$	¢	\$	¢	
P. Turcot	3' x 2' rows Brickwork Road filling pipe laying & all masonry of pillars etc. to 12 ft. Rock	running 124 Cubic	402 2/3 358	345	9.00 3.25	3630.00 1163.50	4793.50	4756.48	fire clay materials to date \$819.49 9 collars 12.80 \$832.29
									Total Cost to date already cost. \$3702
									Total for estimate.
									Turcot to date 4793.50 Mont Royal 2003.84 Drolet 3647.56 Berru 3743.26 St. Etienne 633.33 \$14821.49
									Plus materials on hand 2047.50 16868.99 13283.79 3585.20 537.78 \$3047.42
									minus 15% 457.12 \$2990.30
									Materials to date Inverts 100 to 7' estimate with Brick & 9" collars 3010.44 7 Estimate 1530.40 \$4540.84
									Materials to date Drolet St. 489.69 Berru 450.00 St Etienne 30.85 Rivard 832.29 Mont Royal 249.36 2052.19 Cement 421.20 in Manob. 20.00 2493.39 Balance Mat. 2047.50 on hand.

231

Geo. H. Vanasse

7th Estimat

5 Sept. 189 -

D. Street

$V_{total} = 3047.42$

$V_{curer} = 179.26$

P17/C1,3

234



P17/C1,3

HYDRANTS,  
STOP COCKS,  
AND ALL VARIETIES OF  
**SPECIAL CASTINGS**  
IN LOAM,  
Green and Dry Sand,  
ETC.

CANADA PIPE FOUNDRY,

Hamilton, 9<sup>th</sup> Sept 1889

M Cote St. Louis Notre North

Cote St. Louis Que

To ALEX. GARTSHORE, D<sup>r</sup>.

Iron Founder,

MANUFACTURER OF GAS AND WATER PIPES.

10. 6 inch pipes	28498 <sup>1615</sup> / <sub>2240</sub> lbs	= 12 tons	38 <sup>00</sup>	483 45
13. Branches 4 off 6 B.	2184 lbs.			
" 3 do. 6 off 6 D.	849 "			
" 1 Angled Branch 4 to 1	276 "			
" 1 do. 4 to 2	244 "			
" 1. 6 inch 1/4 Bend	149 "			
" 1. 4 inch 1/4 do.	76 "			
" 2. 4 inch Caps	31 "			
" 7. 4 inch Steves	341 "	4150 lbs 3/4	103 75	

*delivered*

236

In Car No 1847 Freight prepaid

587 20



P17/C1,3

HYDRANTS,  
 STOP COCKS,  
 AND ALL VARIETIES OF  
**SPECIAL CASTINGS**  
 IN LOAM,  
 Green and Dry Sand,  
 ETC.

CANADA PIPE FOUNDRY,

Hamilton, Sept 9 1889

M Cote St Louis W.W.

Mile End Station

To ALEX. GARTSHORE, D<sup>r</sup>.

Iron Founder,

MANUFACTURER OF GAS AND WATER PIPES.

See Car No 1747 C. G. J. Freight prepaid

(6 inch) 365. 348. 346 360. 346 348. 362. 361. 346 348 346. 366 356. 353 362. 349. 362. 362. 369  
 368. 370. 360. 350. 383. 362. 353. 351. 355 355 346. 359-353. 359-357. 346. 348. 353 359. 346. 352. 346 349  
 359. 351. 357. 347. 346. 362. 352. 346. 357. 355. 348. 377. 359. 367. 353. 355. 362. 356. 361. 362. 356. 363. 366  
 358. 357. 355. 361. 347. 357. 360. 350. 360 356. 360. 352. 360 360. 349 = 28498  
 (13 branches 4 off 6. 5) 170. 170. 173. 170. 167. 165. 167. 170. 170. 167. 167. 170. 168 = 2191  
 3 do 6 off 6. 8) 284. 283. 282.  
 7-4 in Sleeves 49. 49 49. 49. 49. 49. 47 = 341

235

P17/C1,3

Montreal Sept 17/89

J. S. Vanier Esq.

Sir  
We the undersigned  
Tenders for the coke at South  
Serrins, beg to say that we  
will do the Brick work  
for Section B. at the rate  
of \$300 lineal yard to the  
satisfaction of The Inspector  
etc

Cresson & McNaie  
Contractors

---

237

P17/C1,3

HON. H. MERCIER, C.B., M.P.P.  
C. BEAUSOLEIL, M.

F. X. CHOQUET, B.C.L.  
P. G. MARTINEAU, B.C.L.

Mercier, Beausoleil, Choquet & Martineau,

Avocats

NO. 76 RUE ST-JACQUES

BOITE DE POSTE 2053.  
TELEPHONE No. 24

Montréal, 19 Septembre 1889

Cher Monsieur,

Veuillez donc  
ne pas oublier de faire pour  
demain votre relevé de la  
rue Saint-Royal. Le  
conseil s'assemble demain  
soir et j'ai promis qu'un rapport  
serait fait.

Bonne nuit  
Paul Martineau

Le Vaunier

238



P17/C1,3



12  
 11  
 6  
 108

197.2280

3  
 324 27  
 27 12  
 54

1050.00  
 600.00  
 4000.00  
 4150.00

440 3500.00

2500  
 2500  
 5000

LL-61488

1.25  
 62  
 1.87

2800.  
 200.  
 600. 190  
 750.  
 1.600.  
 5950 190

24.00

5950  
 1310  
 7260.  
 7000

2568.23  
 42.0005  
 24.8956  
 77.61488  
 101088.24 83419.77  
 112.880101

P17/C1,3

QUOTATIONS SUBJECT TO CHANGE IN PRICE OR DUTIES.

COX & GREEN,

Montreal, 19<sup>th</sup> Jan 1889

E. Vanneer Esq

Dear Sir -

We have received price for Pipe  
as follows.

4" Pipes \$40 for 10000# }  
6" do \$40 . . . 2000# } all free  
Special 3" pipes } on Cars  
4" Valves \$14 each. } here  
6" do \$20 . . . } —

deliverable in 4 weeks time

Yours faithfully  
Cox & Green

239

P17/C1,3



**Dossier de  
pièces réunies**

**FIN**



P17/C1,3



**Dossier de  
pièces réunies**

**DÉBUT**

Egouts du Village de la Cote St Louis  
Comté d'Hochelega

a son Honneur le Maire  
et à M. M. les Conseillers du Village de  
la Cote St Louis

Messieurs

J'ai l'honneur de faire rapport  
que le ~~8<sup>me</sup>~~ estimé des travaux d'égouts  
faits par M. le Contracteur Turcot dans  
les rues de votre Municipalité depuis le  
6 Septembre courant et des matériaux perdus  
sur les lieux non encore employés est de  
\$3944.56 duquel après avoir déduit la  
retenue obligatoire de 15% soit \$591.68  
il reste payable à ces Messieurs la somme nette  
de \$3353.88

J'ai l'honneur d'être M. M.  
Votre Obéissant Serviteur

Jug. en Chef des égouts du  
Village de la Cote St Louis  
Montreal 20 Sept 1889

P17/C1,3

Office of J. E. Bauer C. E.  
61 St James St. Montreal  
P.Q.

Sundry Contracts, returns for fortnight ending Sept. 20/89

Name	Description of service	Units	Total Previously returned to date	Previously returned	Returned for night of Sept. 20/89	Rate		Amount due		Remarks
						\$	cts	\$	cts	
- <u>Orléans St.</u> -										
D. Sweet.	3+2 Sewers, brickwork only.	running yd.	343 2/3	216 2/3	126 2/3	4.00		506.66		Materials employed to date. Brick. 471.77 Inverts & Collars. 234.46 \$707.23 Total cost to date. 7th Est. 2743.26 8th " 1203.90 \$4957.16
	earth excavation.	" "	438 1/3	373 1/3	60	4.33		259.80		
	filling to within 6" of surface.	" "	343 1/3	170	173 1/3	0.05		437.44		
	Rock excavation.	Cubic "	486	351 1/3	134 2/3	3.25				
	filling from 6" grade to St. level.	running "	170	170	0.00	0.40				
	laying brick pipe.	" "	17	17	0.00	0.25				
- <u>St. Pierre St.</u> -										
	3+2 Sewers (Brickwork Only)	running yd.	66 2/3	11 2/3	55	4.00		220.00		Materials employed to date. Brick. \$91.80 Inverts & Connections. 55.59 147.39 Total cost to date. 7th Est. \$633.33. 8th " 1649.50 \$2282.83
	filling to within 6" of surface.	" "	66 2/3	11 2/3	55	0.05		2.75		
	earth excavation	Cubic yd.	306	163	143	3.50		500.50		
	rock "	" "	240	5	235	3.25		926.25		
								\$1649.50		

240



P17/C1,3

Office of J. E. Vanier, C. E.  
61 St James St  
Montreal P. Q.

Sundry Contracts, returns for fortnight ending Sept 20<sup>th</sup> /89.

Name	Description of service	Units	Total returned to date	Previously returned	Returned for 1 <sup>st</sup> fortnight of September.	Rate		Amount due		Remarks																										
						\$	cts	\$	cts																											
Carrière St.																																				
	Earth Excavation.	running yd	100	0	100	3.50		350.00																												
	Rock	Cubic	76	1	76	3.75		282.00																												
								24.00																												
								<u>\$597.00</u>																												
<p><i>D. Turcotte</i>  <i>Standard price of</i>  <i>Brickwork</i> - 4.00  <i>Excavation</i> - 3.50  <i>Filling with 6" ft. layers</i> - 0.25  <i>Filling with lead</i> - 0.98  <i>Manhole full, etc</i> - 100.00  <i>9.78</i></p>																																				
<p><i>Materials on hand.</i></p> <table border="0"> <tr><td>Brick</td><td>\$900.00</td></tr> <tr><td>Collars</td><td>101.10</td></tr> <tr><td>Lenses</td><td>314.36</td></tr> <tr><td>Cement</td><td>226.70</td></tr> <tr><td>4" pipe</td><td>20.00</td></tr> <tr><td>Sullies</td><td>480.00</td></tr> <tr><td>Manhole lam.</td><td>170.00</td></tr> <tr><td>Value put on</td><td>20.00</td></tr> <tr><td>Explosives</td><td>300.00</td></tr> <tr><td></td><td><u>\$2531.66</u></td></tr> </table>											Brick	\$900.00	Collars	101.10	Lenses	314.36	Cement	226.70	4" pipe	20.00	Sullies	480.00	Manhole lam.	170.00	Value put on	20.00	Explosives	300.00		<u>\$2531.66</u>						
Brick	\$900.00																																			
Collars	101.10																																			
Lenses	314.36																																			
Cement	226.70																																			
4" pipe	20.00																																			
Sullies	480.00																																			
Manhole lam.	170.00																																			
Value put on	20.00																																			
Explosives	300.00																																			
	<u>\$2531.66</u>																																			
<p><i>Total for estimate.</i></p> <table border="0"> <tr><td>Montreal</td><td>\$193.50</td></tr> <tr><td>Mount Royal</td><td>2002.84</td></tr> <tr><td>Dwelling</td><td>2647.56</td></tr> <tr><td>Berri</td><td>957.16</td></tr> <tr><td>St. Henri</td><td>2252.83</td></tr> <tr><td>Carrière</td><td>597.00</td></tr> <tr><td></td><td><u>\$16813.55</u></td></tr> <tr><td>Materials on hand.</td><td>2531.66</td></tr> <tr><td>Amount previously due.</td><td><del>16813.55</del></td></tr> <tr><td></td><td><u>16868.99</u></td></tr> <tr><td></td><td>3944.56</td></tr> <tr><td></td><td><u>591.68</u></td></tr> <tr><td></td><td><u>\$2253.88</u></td></tr> </table> <p>Balance payable to D. Turcotte. <i>minus 15/10</i></p>											Montreal	\$193.50	Mount Royal	2002.84	Dwelling	2647.56	Berri	957.16	St. Henri	2252.83	Carrière	597.00		<u>\$16813.55</u>	Materials on hand.	2531.66	Amount previously due.	<del>16813.55</del>		<u>16868.99</u>		3944.56		<u>591.68</u>		<u>\$2253.88</u>
Montreal	\$193.50																																			
Mount Royal	2002.84																																			
Dwelling	2647.56																																			
Berri	957.16																																			
St. Henri	2252.83																																			
Carrière	597.00																																			
	<u>\$16813.55</u>																																			
Materials on hand.	2531.66																																			
Amount previously due.	<del>16813.55</del>																																			
	<u>16868.99</u>																																			
	3944.56																																			
	<u>591.68</u>																																			
	<u>\$2253.88</u>																																			



Cole Adams Lewis  
& Co Estimators  
20 September 1899

D. Sweet  
Contractor

Amount = \$ 3353.88

Balance = 197.22

24

P17/C1,3

P17/C1,3



**Dossier de  
pièces réunies**

**FIN**

P17/C1,3

CANADA PIPE FOUNDRY,

Hamilton, Sept 20<sup>th</sup> 1889

HYDRANTS,  
STOP COOKS,  
AND ALL VARIETIES OF  
**SPECIAL CASTINGS**  
IN LOAM,  
Green and Dry Sand,  
ETC.

*M Cote St. Louis Water Works*

*Cote St. Louis Que.*

To ALEX. GARTSHORE, D<sup>r</sup>.

Iron Founder,

MANUFACTURER OF GAS AND WATER PIPES.

*6 Inch.*

359, 357, 373, 365, 348, 366, 357, 354, 358, 361, 357, 368, 348, 360, 365, 362, 377, 367, 371, 361  
378, 358, 372, 384, 375, 355, 365, 369, 365, 364, 363, 353, 373, 357, 353, 361, 362, 352, 359, 363,  
361, 366, 370, 358, 368, 373, 353, 377, 355, 366, 353, 357, 372, 357, 373, 370, 368, 372, 353, 366  
366, 366, 368, 364, 364, 381, 353, 354, 362, 355, 368, 364, 366, 356, 381.

*4 Inch*

257, 244, 254, 249, 244, 263, 247, 241, 210, 190, 234, 236, 231, 222, 231, 254, 246, 258, 247, 248  
247, 236, 267, 263, 238, 253, 235, 259, 250, 247, 246, 250, 253, 249, 245, 258, 256, 247, 253, 242  
264, 256, 250, 240, 231, 231, 258, 258, 262, 264

*Shipped in Car No 11296*

243

P17/C1,3

HYDRANTS,  
 STOP COOKS,  
 AND ALL VARIETIES OF  
**SPECIAL CASTINGS**  
 IN LOAM,  
 Green and Dry Sand,  
 ETC.

CANADA PIPE FOUNDRY,

Hamilton, Sept 20<sup>th</sup> 1889

Messrs Cote St Louis Water Works  
Cote St Louis Que

To ALEX. GARTSHORE, Dr.

Iron Founder,

MANUFACTURER OF GAS AND WATER PIPES.

To 75-6 inch Pipes	27219				
" 50-4 "	"	12322-39541-17	<sup>1461</sup> / <sub>2270</sub> tons	38 <sup>00</sup>	670 79 ✓
" 2 Branches 4 off	140, 168	308			
" 1 "	angled No 3	313			
" 1 "	" 4	249			
" 3-4 inch 1/4 Bonds	76, 79, 81	236	1006 lbs	2 1/2	25' 15' 695.94 ✓

*L. Delmas*

Shipped in Car No. 11296. Freight Prepaid

244



P17/C1,3

MONTHLY STATEMENT.

CANADA PIPE FOUNDRY

Hamilton, <sup>Sept</sup> October 1889

M<sup>rs</sup> J<sup>no</sup> Cote St. Louis Water Works

Cote St. Louis Que

To ALEX. GARTSHORE, DR.

Iron Founder

MANUFACTURER OF GAS AND WATER PIPES

HYDRANTS  
STOP COCKS  
And all varieties of special  
CASTINGS  
IN LOAM  
Green and Dry Sand, &c.

Sept	2	Balance for Statement this date	2200 07
	9	Pipes and Specials for Service	587 20
	20	do. do.	695 94
			<u>3483 21</u>
	9	By Cash	1500 07
			<u>1983 14</u>

245

P17/C1,3

HON. H. MERCIER, C.R., M.P.P.  
C. BEAUSOLEIL, M.P.

F. X. CHOQUET, B.C.L.  
P. G. MARTINEAU, B.C.L.

Mercier, Beausoleil, Choquet & Martineau,

Avocats

No. 76 RUE ST-JACQUES

BOITE DE POSTE 2053  
TELEPHONE No. 24

Montréal, 2 Octobre 1889

Monsieurs,

Je vous envoie par  
possibilité de voir aux bonnes  
fontaines?

On me dit que les entrepreneurs  
de Henri od Lachève en ont eu  
grand nombre & vont être un  
grand nuis que nous en attendons  
en vain.

Y a-t-il quelque seule place  
où l'on puisse s'en procurer?

Bien à vous  
Auspitium

246

P17/C1,3

*Egouts du Coteau*  
*St Louis*

*Correspondance*



J. E. Vanier, Ecr  
 Ingénieur en Chef  
 des Travaux d'Egouts

Monsieur

J'ai reçu l'instruction  
 du Conseil Municipal de ce Village de vous  
 informer qu'il a décidé de faire poser un  
 tuyau à l'eau depuis la Rue St. Denis  
 jusqu'à la Rue Carrière, sur l'Avenue Mont-  
 Royal, afin d'avoir la haute pression du  
 Petit Réservoir.

Vous voudrez bien en conséquence donner  
 les ordres à l'entrepreneur.

Cote St Louis 3 Octobre '89

Je demeure  
 votre  
 C. M. L. Penneveau  
 Sec. Réservoir



P17/C1,3

FORM L.  
Cox's Patent INFOLD. Canada, Nov. 1883; U.S., May 27th, 1884.  
To open, tear off the colored label at the perforated mark.

**THE GREAT NORTH WESTERN TELEGRAPH COMPANY OF CANADA.**  
OPERATING THE LINES OF THE MONTREAL, DOMINION AND MANITOBA TELEGRAPH COMPANIES.

This Company transmits and delivers messages only on conditions limiting its liability, which have been assented to by the sender of the following message.  
Errors can be guarded against only by repeating a message back to the sending station for comparison, and the Company will not hold itself liable for errors or delays in transmission or delivery of unreported messages, beyond the amount of tolls paid thereon, nor in any case where the claim is not presented in writing within sixty days after sending the message.  
This is an unreported message, and is delivered by request of the sender, under the conditions named above.

H. P. DWIGHT, General Manager. ERASTUS WIMAN, President.

Money orders by telegraph between principal telegraph offices in Canada and the United States.

**TELEGRAM.**

Use this space for Continuation of Lengthy Addresses, OR INSTRUCTIONS TO MESSENGER.



To *Smile anier*  
*St James St*

No. *39* *7 no*

94 *ND* *2 am*

*Oct 3 1887*

From *Hamilton Ont 3*

*Can ship twelve inch  
pipe at once  
Alex Gartschore*

*248*

Operators must not write beyond this line.

P17/C1,3



**Dossier de  
pièces réunies**

**DÉBUT**

Époux du Village de la Côte St Louis.  
Comité d'Hochelaga —

À Son Honneur le Maire  
et à M. M. les Conseillers du Village de la Côte  
St. Louis.

Messieurs. J'ai l'honneur de faire rapport  
que le 9<sup>in</sup> estimer des travaux d'époux faits  
par Mr. le Contracteur Turcot dans la rue  
de votre Municipalité depuis le 20 Septembre  
dernier et des matériaux rendus sur les lieux et  
non encore employés est de \$4839.<sup>94</sup>/<sub>100</sub> de quel  
après avoir déduit la retenue obligatoire de 15%  
soit \$649.64, il reste payable à ce Messieurs  
la somme nette de \$3681.30.

J'ai l'honneur d'être M. M.  
Vôtre très obéissant serviteur.

Jug. en Chef des Époux du  
Village de la Côte St. Louis.

Montréal 4 Oct. 189 —

P17/C1,3

Office of J. E. Vanier  
61 St. James St.  
Montreal P.Q.

Sundry contracts, returns for fortnight ending Oct 8/89

Name	Designation of service	Units	Total returned to date	Previously returned	Returned for fortnight of Oct 8/89	Rate		Amount		Remarks
						\$	cts	\$	cts	
B. Jurock.	3' x 2' sews Complete (Brickwork) earth & Cavation falling to within 6 ft. of surface Rock. 4 Cavation falling from 6 ft grade to 1' level. 6" dia 6" pipe.	running ft. " " Cubic ft. running ft. "	Service			43 1/3	111 1/3	4.00	445.33	Total Cost to date - 8th Est. \$4959.16 9th Est. 926.07 <u>\$5883.23</u>
			454 1/3	435 1/3	21 1/3	4.33	92.37			
			454 1/3	343 1/3	111 1/3	0.05	5.56			
			539 1/3	486	53 1/3	3.25	173.33			
			454 1/3	170	284 1/3	0.40	113.73			
			400	17	383	0.25	95.75			
							\$926.07			
	3' x 2' sews Brickwork only falling to within 6 ft. of surface earth & Cavation Rock.	running ft. " " Cubic ft.	St. Etienne			66 1/3	73 1/3	4.00	293.33	Total Cost to date - 8th Est. 2282.83 9th Est. 1975.07 <u>\$4257.90</u>
			135	66 1/3	68 1/3	0.05	3.41			
			333	306	27	3.50	94.50			
			771 1/3	240	487 1/3	3.25	1583.83			
								\$1975.07		



P17/C1,3

Office of J. E. Davies C.E.  
61 St. James St  
Montreal P.Q.

Sundry Contracts, returns for fortnight ending Oct 30/89 *Carrière St.*

Name	Description of service	Units	Total returned to date	Previously returned	Returned for fortnight ending Oct.	Rate		Amount		Remarks																												
						\$	cts	\$	cts																													
D. Sweet.	Bank of Cavatin - Rock	running ft. Cubic yd.	130 193/3	100 76	30 117/3	3.50 3.25		105.00 381.33 486.33	Total Cost to date 8 <sup>th</sup> Est. = \$597.00 9 <sup>th</sup> Est. = 486.33 \$1083.33																													
Total for 9 <sup>th</sup> Estimate.																																						
Materials on hand.			<table border="0"> <tr><td>Alward</td><td>493.50</td></tr> <tr><td>Mount Royal.</td><td>2703.84</td></tr> <tr><td>Drolet</td><td>511.83</td></tr> <tr><td>Berri</td><td>553.23</td></tr> <tr><td>St. Etienne.</td><td>457.90</td></tr> <tr><td>Carrière.</td><td>1083.33</td></tr> <tr><td><del>Materials on hand.</del></td><td><del>200.00</del></td></tr> <tr><td>Amount previously due.</td><td>2333.63</td></tr> <tr><td>Materials on hand.</td><td>2200.86</td></tr> <tr><td></td><td>25144.49</td></tr> <tr><td>Amount previously due</td><td>20573.55</td></tr> <tr><td></td><td>45718.04</td></tr> <tr><td>minus 15%</td><td>6857.71</td></tr> <tr><td>Balance payable to D. Sweet.</td><td>38860.33</td></tr> </table>								Alward	493.50	Mount Royal.	2703.84	Drolet	511.83	Berri	553.23	St. Etienne.	457.90	Carrière.	1083.33	<del>Materials on hand.</del>	<del>200.00</del>	Amount previously due.	2333.63	Materials on hand.	2200.86		25144.49	Amount previously due	20573.55		45718.04	minus 15%	6857.71	Balance payable to D. Sweet.	38860.33
Alward	493.50																																					
Mount Royal.	2703.84																																					
Drolet	511.83																																					
Berri	553.23																																					
St. Etienne.	457.90																																					
Carrière.	1083.33																																					
<del>Materials on hand.</del>	<del>200.00</del>																																					
Amount previously due.	2333.63																																					
Materials on hand.	2200.86																																					
	25144.49																																					
Amount previously due	20573.55																																					
	45718.04																																					
minus 15%	6857.71																																					
Balance payable to D. Sweet.	38860.33																																					
<table border="0"> <tr><td>Brick.</td><td>\$1080.00</td></tr> <tr><td>Collars.</td><td>95.10</td></tr> <tr><td>Inverts.</td><td>180.96</td></tr> <tr><td>Cement</td><td>130.00</td></tr> <tr><td>9" pipe</td><td>44.80</td></tr> <tr><td>gullies</td><td>80.00</td></tr> <tr><td>Manhole &amp; Abc.</td><td>200.00</td></tr> <tr><td>Explosives</td><td>200.00</td></tr> <tr><td></td><td><u>2010.86</u></td></tr> </table>			Brick.	\$1080.00	Collars.	95.10	Inverts.	180.96	Cement	130.00	9" pipe	44.80	gullies	80.00	Manhole & Abc.	200.00	Explosives	200.00		<u>2010.86</u>																		
Brick.	\$1080.00																																					
Collars.	95.10																																					
Inverts.	180.96																																					
Cement	130.00																																					
9" pipe	44.80																																					
gullies	80.00																																					
Manhole & Abc.	200.00																																					
Explosives	200.00																																					
	<u>2010.86</u>																																					

268

569

Cote St. Louis sewers.

9<sup>th</sup> Estimate —

~~20 Sept~~

30 Oct. 1889 —

D. Suret.

Contractor

Amount = \$ 3681.30

Amount 216.54

P17/C1,3

P17/C1,3



**Dossier de  
pièces réunies**

**FIN**

25<sup>th</sup>

257

Messrs. Gauthier & Co.  
Haut de la  
Cité.

Dear Sir,

I have been authorized by the Corporation of Cote St Louis  
to order from you 500' of 12 inch cast iron pipes, as  
before, and this for immediate delivery without fail, upon delivery to  
that effect has been duly returned.

I also would immediately send some 500' of 12 inch  
cast iron pipes, as before.

Believe me to be, Sir, your obedient servant.

Yours etc.

J. Gauthier

Chas. Gauthier

Yours  
I have received from you 500' of 12 inch cast iron pipes, as before, and this for immediate delivery without fail, upon delivery to that effect has been duly returned.

500' of 12 inch cast iron pipes, as before, at 40.00  
500' of 12 inch cast iron pipes, as before, at 40.00  
Total 800.00

249



P17/C1,3

DÉLAVÉ

257

Alley, Garrison Eng  
Hamil Co  
Chh.

Dear Sir,

I have been authorized by the Corporation of Cote St Louis  
to order from you 300' more length of 12 inch cast iron pipe, same as  
before, and this for immediate delivery without fail, your reply to  
that effect has been duly received.

I also want immediately some more 6 inch pipe, Cote St  
Louis, send paper etc.

Delany source as before at Hotel Eid Station C.R. Ry.

Yours etc.

J. Guillemin

100' of 12" pipe @ 40.00 = 40.00  
 100' of 6" pipe @ 23.00 = 23.00  
 200' of 12" pipe @ 40.00 = 80.00  
 200' of 6" pipe @ 23.00 = 46.00  
 Total = 139.00

100' of 12" pipe @ 40.00 = 40.00  
 100' of 6" pipe @ 23.00 = 23.00  
 Total = 63.00

100' of 12" pipe @ 40.00 = 40.00  
 100' of 6" pipe @ 23.00 = 23.00  
 Total = 63.00

249

P17/C1,3

DÉLAVÉ

257

Alex. Johnston Esq.  
Hamilton  
Ont.

Dear Sir,

I have been authorized by the Corporation of Cote St Louis  
to order from you 300' more length of 22 inch cast iron pipe, same as  
before, and this for insured rate delivery without fail, your reply to  
that effect has been duly received.

I also would immediately send some 6 inch pipe of Cote St  
Louis, sent paper etc.

Believe me to be, Sir, your obedient servant

Yours etc.

J. B. G. G. G.

100' of 22 inch pipe @ 40.00 = 40.00  
 200' of 22 inch pipe @ 40.00 = 80.00  
 100' of 6 inch pipe @ 23.00 = 23.00  
 Total 143.00

100' of 22 inch pipe @ 40.00 = 40.00  
 200' of 22 inch pipe @ 40.00 = 80.00  
 100' of 6 inch pipe @ 23.00 = 23.00  
 Total 143.00

249

P17/C1,3

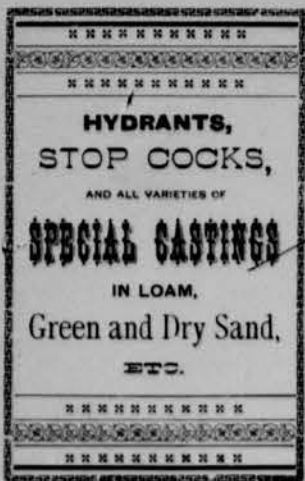

CANADA PIPE FOUNDRY,

Hamilton, Oct 8<sup>th</sup> 1889

*To* Cote St Louis Water Works

Cote St Louis Rus

To ALEX. GARTSHORE, D<sup>r</sup>.

Iron Founder,

MANUFACTURER OF GAS AND WATER PIPES.

*40 30-12 Inch Pipes 30127 lbs. - 13 <sup>1007</sup>/<sub>2000</sub> tons @ 38<sup>00</sup> 511 07 ✓*

*Shipped in Car No. 19722 Freight Prepaid*

*12 Inch*

*1015, 987, 1012, 1021, 991, 992, 1011, 1011, 1011, 1024*  
*1006, 988, 1009, 1000, 989, 993, 1004, 988, 1019, 1030*  
*984, 1005, 989, 1004, 1000, 993, 1002, 1016, 1019, 1004*

*Delivered*

*250*

P17/C1,3

HYDRANTS,  
 STOP COCKS,  
 AND ALL VARIETIES OF  
**SPECIAL CASTINGS**  
 IN LOAM,  
 Green and Dry Sand,  
 ETC.

CANADA PIPE FOUNDRY,

Hamilton, Oct 8 1889

To Cote St Louis Water Works  
Cote St Louis Puss.

To ALEX. GARTSHORE, D<sup>r</sup>.

Iron Founder,

MANUFACTURER OF GAS AND WATER PIPES.

4027 - 12 inch Pipes 27712 lbs - 15 <sup>832</sup>/<sub>2240</sub> tons 38<sup>00</sup> 47011

Shipped in Car No. 30416 Freight Prepaid

1040. 1033. 1036. 1032. 1030. 1040. 1044. 1069. 1034. 1045'  
 1085'. 1043. 1041. 1050. 1036. 1032. 1047. 1012. 1029. 995'  
 989. 985. 997. 990. 994. 990. 994.

Delivered

251



P17/C1,3

CANADA PIPE FOUNDRY,

Hamilton, Oct 9<sup>th</sup> 1889

*M. Cote St Louis Water Works*

*Cote St Louis Puro.*

To ALEX. GARTSHORE, D<sup>r</sup>.

Iron Founder,

MANUFACTURER OF GAS AND WATER PIPES.



*Shipped in Car No. ~~6676~~ 22350*

*2 1/2 inch*

- 1017. 1018. 1032. 1030. 1008. 1021. 1008. 1024. 1017.*
- 1017. 1033. 1009. 1009. 1014. 1017. 1032. 1030. 1007*
- 1027. 1009. 988. 994. 913. 911. 998. 980. 1033.*

*Delivered*

$$= 12 \frac{318}{2240} \text{ tons } \approx$$

*38<sup>00</sup> # 461 39*

252

P17/C1,3

**CANADA PIPE FOUNDRY:**



ALEX. GARTSHORE  
P.O. BOX 125.

Hamilton, Ont. Oct 10 1889

Invoices of Oct 9 Shipped Car No 6616  
should read Car No. 22350.

please Note.

Alex Gartshore  
per. l.

253

P17/C1,3

W. S. GARDNER.  
W. H. NOLAN.

CORNER OF BLEURY AND CRAIG STREETS,

P. O. BOX 1088.

Montreal, *Oct 11<sup>th</sup>* 1889

*Consumation of both St Louis*

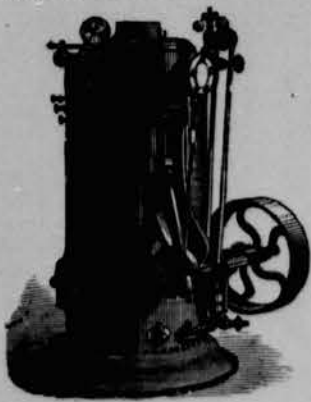

### The Machinery Supply Association.

IRON AND WOOD-WORKING MACHINERY,  
MACHINISTS' TOOLS AND SUPPLIES.  
CHUCKS, DRILLS, TAPS AND DIES, SCREWS, &c.

TERMS, CASH.

*2 4" 2 Hogg's Hydrants*

*none*

*\$90*

254

P17/C1,3

W. S. GARDNER.  
W. H. NOLAN.

CORNER OF BLEURY AND CRAIG STREETS,

P. O. BOX 1088.

Montreal, *October 15<sup>th</sup> 1889*

*Buyer of Cook & Lewis*

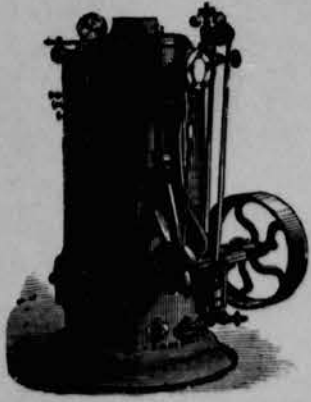

**The Machinery Supply Association.**

IRON AND WOOD-WORKING MACHINERY,  
MACHINISTS' TOOLS AND SUPPLIES.  
CHUCKS, DRILLS, TAPS AND DIES, SCREWS, &c.

TERMS, CASH.

*3 4' 2 Single Flywheels*

*1000*

*\$125*

*255*



P17/C1,3

W. S. GARDNER.  
W. H. NOLAN.

CORNER OF BLEURY AND CRAIG STREETS,

P. O. BOX 1088.

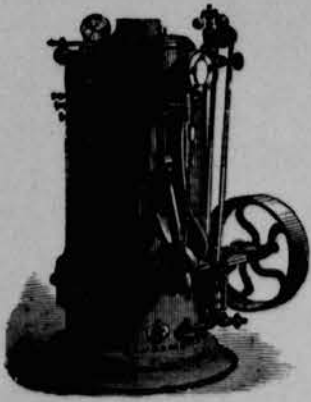

TERMS, CASH.

Montreal, *Oct 17<sup>th</sup>* 1897

*Contribution of both St Louis*



**The Machinery Supply Association.**

IRON AND WOOD-WORKING MACHINERY,  
MACHINISTS' TOOLS AND SUPPLIES.

CHUCKS, DRILLS, TAPS AND DIES, SCREWS, &c.

1 4" 2	Single Hydraulic	40	
1 4" 2	with 5'	60	
	Steam connections		\$105

256

P17/C1,3



**Dossier de  
pièces réunies**

**DÉBUT**

## Egouts du Village de la Cote St Louis

à son Honneur le Maire  
et à MM. les Conseillers du Village de la  
Cote St Louis.

Messieurs, J'ai l'honneur de faire rap-  
port que le 10<sup>me</sup> estimé des travaux  
d'égout faits par les Contracteurs  
Turcot dans les rues de votre Municipalité  
depuis le 3 Octobre courant et des  
matériaux perdus sur les lieux non  
encore employés est de \$ 2445.10  
duquel après avoir déduit la retenue  
obligatoire de 15% soit \$ 366.76  
il reste payable à ce Monsieur la somme  
nette de \$ 2078.34

J'ai l'honneur d'être avec  
votre très dévoué serviteur

Juge en Chef des travaux d'égout  
du Village de la Cote St Louis

Montréal 18 Octobre 1884

P17/C1,3

Office of J. C. Vanier  
61 St James St  
Montreal

Sundry contracts, returns for fortnight ending Oct 18/89

Name	Description of service	Amounts	Total returned to date	Previously returned	Returned for 2d fortnight of October	Rate		Amount to		Remarks
						\$	¢	\$	¢	
D. Turcot.	3 1/2' sewer Brickwork.	runny rd.	31 7/8	31 7/8	31 7/8	4.00		126 64		Total Cost to date. 9 Est. \$ 1083.33 418.39 10 " \$ 1501.72
	east of excavation -	Culivg.	140	130	10	3.50		35 00		
	Rock		267	193	74	8.25		256 75		
								418 39		
	work done to date (from St Louis to Robin St)							100 00		MT Royal \$100.00
Materials on hand										
	Peritk =	\$1340.00								
	Collars =	90.00								
	Invents =	254.96								
	Cement =	40.00								
	9" pipe =	140.00								
	Gullies =	680.00								
	Manholes & V. cans =	260.00								
	Explosives =	50.00								
	<b>total</b>	<b>\$2859.96</b>								
			Total for 10 Estimates.							
	Thiward.	\$5523.00								
	Mount Royal -	2103.84								
	Drolet	4286.00								
	Berri.	5887.48								
	St. E. Hame	5428.89								
	Carriere.	1501.72								
	Materials on hand	24730.03								
		2859.96								
	Amount previously due.	27589.17								
		25144.19								
	Minus 15%	2445.10								
	Balance payable to D. I.	366.76								
		2078.34								



Office of J. G. Vanier  
61 St. James St.  
Montreal.

Sundry Contracts returns for fortnight ending Oct 18/89.

Name	Designation of service	Units	Total Previously Returned		Rate	Amount		Remarks	
			returned to date	returned for night of Oct.		\$	cts		
D. Lurot.	St. Etienne St.							Total Cost to date - 9 EST. \$4257.90 10 EST. 1170.69 \$5428.59	
	3+2' sewer Complete (back) running rd.	260	40	120	4.00	480.00			
	filling to within 6" of surface.	260	135	125	0.05	6.25			
	earth & gravel.	507	333	171	3.50	598.50			
	Pipe laying -	183	0	183	0.25	45.75			
	filling up to surface.	183	0	183	0.97	177.51			
	Rock.	Cubic yd.	732	777 1/3	-45 1/3	\$2.25	-137.32		
							\$1170.69		
	Derris St.								
	3+2' sewer Blue Run R only running rd.	454 2/3	454 2/3	0	4.00	0.00			Total Cost to date - 9 EST. \$5883.23 10 EST. 4.25 \$5887.48
earth & gravel.	454 2/3	454 2/3	0	4.33	0.00				
filling up to within 6" of surface.	454 2/3	454 2/3	0	0.05	0.00				
Rock.	Cubic yd.	539 1/3	539 1/3	0	3.25	0.00			
filling from 6" grade to 18" level running rd.	154 1/3	154 1/3	0	0.40	0.00				
laying 6" pipe.	417	400	17	0.25	4.25				

257

P17/C1,3

260

Cote St Louis Reves

18 Oct 89

~~12~~ 7 meul

D. Purot  
Contractor

10<sup>e</sup> estime

meul = # 2078.34

numer = 122.25

P17/C1,3



**Dossier de  
pièces réunies**

**FIN**



Oct 22<sup>nd</sup> 9

Alex. Gardiner Esq.

Sir,

I am sorry to have to tell you again that we are short of pipes (12") at Lachine and will have to stop 150 more than again. I see that you have sent a car load of 6 inch pipe at Lachine, which does not seem to be the case but there are more from it, I would rather have had them at Cote St. Louis where they are badly wanted.

Could you send that car of 6" on the way to Lachine to Cote St. Louis, I suppose you could have that done by the firm I mentioned and in need of it.

Don't send any four inch to Cote St. Louis until you hear from me. The 12" for Cote St. Louis not in yet.

And send reminders of order at Lachine at once.

The six inch sent to Lachine are needed for the canal locks crossing on the bridges and cannot be used before navigation closes and I had asked Messrs Drummond McCall to write you about it and have you to send them by the 20<sup>th</sup> of November only.

Please let me hear about Lachine 12" at once.

Your  
J. P. P. P. P.



Oct 22<sup>nd</sup> 9

Alex. Gaudet, Esq.

Sir,

I am sorry to have to tell you again that we are short of pipes (14") at Lachine and will have to stop 150 men there again. I see that you have sent a car load of 6 inch pipe at Lachine, which does not get around there but there are men from it, I would rather have had them at Cote St. Louis where they are badly wanted.

Could you send that car of 6" on the way to Lachine, to Cote St. Louis, I suppose you could have that done by the firm. I must write you immediately.

Don't send any more iron to Cote St. Louis until you hear from me. The 12" for Cote St. Louis not in yet.

And send reminders of order at Lachine at once.

The six inch sent to Lachine are needed for the canal locks crossing on the bridges and cannot be used before navigation closes and I had asked Messrs Drummond

McClellan to write you about it and have you to send me by the 20<sup>th</sup> of November only.

Please let me hear about Lachine 14" at once.

Your  
J. E. Guite

P17/C1,3

HYDRANTS,  
 STOP COCKS,  
 AND ALL VARIETIES OF  
**SPECIAL CASTINGS**  
 IN LOAM,  
 Green and Dry Sand,  
 ETC.

CANADA PIPE FOUNDRY,

Hamilton,

Oct 24<sup>th</sup> 1889

*To* Coto St. Louis Water Works

*Coto St. Louis*

To ALEX. GARTSHORE, D<sup>r</sup>.

Iron Founder,

MANUFACTURER OF GAS AND WATER PIPES.

*No 79 - 6 inch Pipes 25149 lbs. <sup>1269</sup> 123240 tons 38<sup>00</sup> 477.53*

*Shipped in Car No. 12040 Freight to pay*

*6 inch.*

364. 358. 367. 346. 346. 348. 357. 348. 360. 350. 358. 350. 349  
 366. 330. 318. 293. 319. 351. 357. 346. 362. 361. 354. 373. 370  
 359. 365. 368. 348. 353. 324. 330. 365. 367. 362. 383. 366. 361  
 375. 373. 369. 358. 347. 350. 356. 354. 360. 353. 351. 368. 358  
 346. 382. 355. 359. 351. 350. 353. 354. 363. 393. 357. 348. 360  
 357. 352. 348. 363. 357. 347. 381. 356. 359. 350. 328. 350. 319. 365.

*262*

P17/C1,3

Handwritten list of numbers on a folded document:

|       |
|-------|
| 18.53 |
| 1.60  |
| 5.00  |
| 2.00  |
| 7.00  |
| 6.00  |
| 22.30 |
| 4.00  |
| 73.50 |
| 4.50  |
| <hr/> |
| 84.43 |

P17/C1,3

W. S. GARDNER.  
W. H. NOLAN.

CORNER OF BLEURY AND CRAIG STREETS,

P. O. BOX 1088.

Montreal, Oct 24<sup>th</sup> 1887

*Continuation of Gotsch Train*

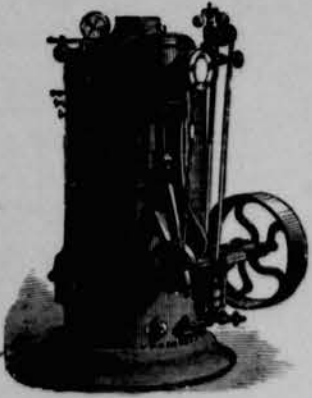

# The Machinery Supply Association.

IRON AND WOOD-WORKING MACHINERY,  
MACHINISTS' TOOLS AND SUPPLIES.

CHUCKS, DRILLS, TAPS AND DIES, SCREWS, &c.

TERMS, CASH.

3 6x4 Reducen

300

\$ 10 15

263



P17/C1,3

W. S. GARDNER.  
W. H. NOLAN.

CORNER OF BLEURY AND CRAIG STREETS,

P. O. BOX 1088.

Montreal, Oct 24<sup>th</sup> 1879

*Order of Cash & Coin*

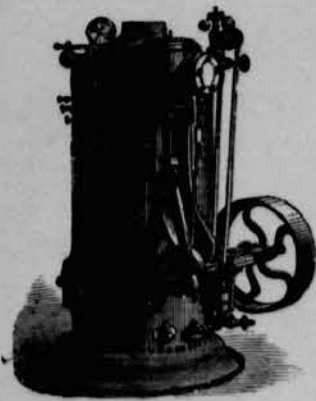

TERMS, CASH.



### The Machinery Supply Association.

IRON AND WOOD-WORKING MACHINERY,  
MACHINISTS' TOOLS AND SUPPLIES.  
CHUCKS, DRILLS, TAPS AND DIES, SCREWS, &c.

|   |     |                           |                  |    |       |
|---|-----|---------------------------|------------------|----|-------|
| 2 | 4 2 | Single Flywheels          | 45 <sup>th</sup> | 90 |       |
| 1 | 4 2 | with<br>drawn connections |                  | 60 | \$150 |

264

P17/C1,3

W. S. GARDNER.  
W. H. NOLAN.

CORNER OF BLEURY AND CRAIG STREETS,

P. O. BOX 1088.

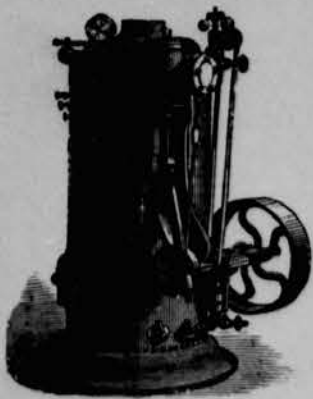

TERMS, CASH.

Montreal, Oct 25<sup>th</sup> 1889  
*Procurement of both St Louis*



### The Machinery Supply Association.

IRON AND WOOD-WORKING MACHINERY,  
MACHINISTS' TOOLS AND SUPPLIES.

CHUCKS, DRILLS, TAPS AND DIES, SCREWS, &c.

*1 4" 2 Snyde Hydraulic with  
flange connections  
2 4" 2 Snyde Hydraulic*

60.  
45<sup>th</sup> 90  
\$150

265

P17/C1,3

Statement.

Corner Bleury and Craig Streets.

Montreal, Oct. 28<sup>th</sup> 1889

*The Corporation of*

*City of St Louis*

In Account with

*Dr.*

P. O. Box 1088.

**The Machinery Supply Association.**

|         |         |       |        |
|---------|---------|-------|--------|
| Oct. 11 | To Advs | 90    |        |
| 15      | .       | 135   |        |
| 17      | .       | 105   |        |
| 24      | .       | 150   |        |
| 24      | .       | 10 05 |        |
| 25      | .       | 150   |        |
|         |         |       | 640 05 |

266

P17/C1,3

HYDRANTS,  
STOP COCKS,  
AND ALL VARIETIES OF  
**SPECIAL CASTINGS**  
IN LOAM,  
Green and Dry Sand,  
ETC.

CANADA PIPE FOUNDRY,

Hamilton,

Oct 30<sup>th</sup> 1889

*M Cote St. Louis Water Works*

*Cote St. Louis Riv.*

To ALEX. GARTSHORE, D<sup>r</sup>.

Iron Founder,

MANUFACTURER OF GAS AND WATER PIPES.

*50 79-6 Inch Pipes 28790 lbs. = 12 <sup>1910</sup>/<sub>2240</sub> tons @ 38<sup>00</sup> 488 40*

*Shipped in Car No. 1476 Freight Prepaid*

6 Inch 371. 356. 355. 372. 364. 358. 360. 359 368. 366 361. 364. 384 377 384. 377. 384. 380. 360. 375  
 382. 369. 385. 382. 380. 366. 384 376 380. 384. 372. 378. 366. 368. 305. 364. 366. 370. 346. 353  
 348. 357. 365. 366. 349. 372. 357. 353. 359. 355. 354. 352. 366. 368. 364. 357. 361. 374. 358. 371  
 368. 374. 363. 360. 372. 348. 374. 361. 359. 357. 373. 342. 325. 372. 367. 384. 342. 332. 300

267



P17/C1,3

MONTHLY STATEMENT.

CANADA PIPE FOUNDRY

Hamilton, Nov 1<sup>st</sup> 1889

Messrs. Cots St. Louis Water Works

Cots St. Louis Rus.

HYDRANTS  
STOP COCKS  
And all varieties of special  
CASTINGS  
IN LOAM  
Green and Dry Sand, &c.

To ALEX. GARTSHORE, DR.

Iron Founder

MANUFACTURER OF GAS AND WATER PIPES

|       |                                     |         |         |
|-------|-------------------------------------|---------|---------|
| Oct 1 | Yo. Balance per Statement this date | 1983 14 |         |
| 8     | Pipes per Invoice                   | 511 07  |         |
| .     | do                                  | 470 11  |         |
| 9     | do                                  | 461 39  |         |
| 24    | do                                  | 477 33  |         |
| 30    | do                                  | 488 40  | 4391 44 |

270

P17/C1,3



**Dossier de  
pièces réunies**

**DÉBUT**

Egouts du village de la Côte St Louis  
Comté d' Hochelaga

à son Honneur le Maire  
et à M. M. les Conseillers  
de la du village incorporé de  
la Côte St Louis

Messieurs,

J'ai l'honneur de faire rapport  
que le 11<sup>e</sup> estimé des travaux d'égouts faits par  
M. le Contracteur D. Turcotte dans les rues de  
de votre village depuis 18 octobre dernier, et des  
matériaux rendus sur les lieux et un encas  
employés est de \$6673.43, duquel après avoir  
déduit la retenue obligatoire de 15% soit de  
\$1001.01, il reste payable à ce jour la somme  
nette de \$5672.42

J'ai l'honneur d'être M. M.

Votre très obéissant serviteur

Montréal 2 Nov. 1889

J. Guite-Darier

Ing. en chef des travaux  
d'égouts et de distribution d'eau  
du village de la Côte St Louis

Nota - Si il vous plaît de verser ou arrêter à payer  
ci dessus la somme de \$1000.<sup>00</sup> payée depuis  
le 18 Octobre ce par le présent estant parant  
rapport à rien fait par M. le Secrétaire des affaires  
de votre Municipalité J. Guite-Darier

273

Office of J. E. Vanier C.E.

100  
32  
172  
5153  
860  
172  
16316

Materials  
11<sup>th</sup> estimate = \$2859.96  
received since  
200 bricks 600.00  
4000 bricks 400.00  
\$ 3859.96  
less employed for the  
last 2 months 265  
\$ 3594.96  
16000 bricks @ 160.00  
35 cement 105.00  
265.00

Total for 11<sup>th</sup> estimate  
Thivard. \$ 5543.95  
Mount Royal. 4043.61  
Drolet. 4486.39  
Boivin 6087.48  
St. Etienne. 6507.09  
Carrère. 3936.54  
St. George 63.00  
\$ 30668.06  
Materials on hand. 3594.96  
\$ 34263.02  
and previously due. \$ 21589.59  
\$ 16673.43  
minus 15% 2501.01  
Balance payable to D. J. \$ 15172.42

667.34  
333.67  
1001.01



P17/C1,3

Office of J.E. Vanier, C.E.  
61 St James St  
Montreal P.Q.

Sundry Contracts, returns for fortnight ending ~~Nov~~ Nov 2/89

| Name       | Description of service   | Totals<br>minutes<br>to date | Previously<br>returned<br>to date | Previously<br>returned<br>for<br>right of<br>Nov. | Rate<br>\$ cts | Amount<br>due |     | Remarks              |
|------------|--------------------------|------------------------------|-----------------------------------|---|----------------|---------------|-----|----------------------|
|            |                          |                              |                                   |   |                | \$            | cts |                      |
| D. Inrest. |                          |                              |                                   |   |                |               |     |                      |
|            | Carrière                 |                              |                                   |   |                |               |     | Total Cost to date.  |
|            | 3 1/2' sewer Richwood R. | running rd. 105              | 31 2/3                            | 43 1/3  | 4.00           | 293.32        |     | 10 EST. \$1501.72    |
|            | earth excavation.        | " " 325                      | 140                               | 185   | 3.50           | 647.50        |     | 11 EST. 2034.82      |
|            | filling to 6" grade.     | " " 105                      | 0                                 | 105   | 0.05           | 5.25          |     | allowance \$3536.54  |
|            | Rock.                    | Cubic yd. 604                | 269                               | 335   | 3.25           | 1088.75       |     | infundituroff 400.00 |
|            |                          |                              |                                   |   |                | 2034.82       |     | \$3936.54            |
|            |                          |                              |                                   |   |                |               |     |                      |
|            | Mount Royal av.          |                              |                                   |   |                |               |     | Total Cost to date   |
|            | earth excavation.        | running rd. 392              | 23 1/2                            | 368 1/2   | 4.25           | 1566.12       |     | 10 EST. \$2102.84    |
|            | Rock.                    | Cubic yd. 115                | 0                                 | 115   | 3.25           | 373.65        |     | 11 EST. 1939.77      |
|            |                          |                              |                                   |   |                | 1939.77       |     | \$4043.61            |
|            |                          |                              |                                   |   |                |               |     |                      |
|            | St. George               |                              |                                   |   |                |               |     | 11 EST. \$63.00      |
|            | running rd.              | 14                           | 0                                 | 14  | 4.50           | 63.00         |     |                      |

Schedule of prices  
excavation \$1.50  
filling to 6" grade 2.00  
laying 4" pipe 2.05  
filling to 6" grade 0.25  
excavation 1.00  
laying 4" pipe 0.37  
filling to 6" grade 0.17

272

P17/C1,3

Office of J. E. Vanier C.E.

61 St James St  
Montreal P.Q.

Sundry Contracts, returns for fortnight ending Nov 2/89

| Name                           | Description of service                          | units       | Total returned to date | Previously returned | Returned for 1st fortnight of Nov. | Rate  |     | Amount due |          | Remarks   |
|--------------------------------|---|-------------|------------------------|---------------------|------------------------------------|-------|-----|------------|----------|---|
|                                |   |             |                        |                     |                                    | \$    | cts | \$         | cts      |   |
| St. Eustache St.               |   |             |                        |                     |                                    |       |     |            |          |   |
| D. Lurton                      | 3' x 2' sewers (complete brickwork) running up. |             | 400                    | 260                 | 140                                | 11.00 |     | 560 00     |          | Total Cost to date.<br>10 Est. 5428.59<br>11 Est. 978.50<br><u>\$6407.09</u><br>allowed on future work 100.00<br><u>\$6507.09</u> |
|                                | filling up within 6 ft of surface.              | " "         | \$15                   | 260                 | 255                                | 0.05  |     | 12 75      |          |   |
|                                | earth excavation.                               | " "         | \$15                   | 584                 | 11                                 | 3.50  |     | 38 50      |          |   |
|                                | Pipe laying                                     | " "         | 183                    | 183                 | 0                                  | 0.25  |     | 0 00       |          |   |
|                                | filling up to surface.                          | " "         | \$83                   | 183                 | 3300                               | 0.97  |     | 0 00       |          |   |
|                                | Rock.   | Cubic yds.  | 845                    | 732                 | 113                                | 3.25  |     | 367 25     |          |   |
|                                |   |             |                        |                     |                                    |       |     |            | \$978 50 |   |
| Christ St.                     |   |             |                        |                     |                                    |       |     |            |          |   |
|                                | 3' x 2' sewers Brickwork only.                  | running up. |                        |                     |                                    |       |     |            |          |   |
|                                | earth excavation.                               |             |                        |                     |                                    |       |     |            |          |   |
|                                | filling up to within 6 ft. of surface.          |             |                        |                     |                                    |       |     |            |          |   |
|                                | filling from 6 ft. grade to St. grade.          |             |                        |                     |                                    |       |     |            |          |   |
|                                | Laying 6" pipe.                                 |             |                        |                     |                                    |       |     |            |          |   |
|                                | Rock!   |             |                        |                     |                                    |       |     |            |          |   |
| Nothing same as last estimate. |   |             |                        |                     |                                    |       |     |            |          |   |



11<sup>e</sup> estimée

D. Furel

2 Nov 89

Coleau St Louis

Terrain = # 5672.42

Garthorne = 2725.71

Machine = 640.05

Vanner = 501.95

HTC

P17/C1,3

P17/C1,3



**Dossier de  
pièces réunies**

**FIN**



Egouts du village de la Côte St Louis  
Cité d' Hochelaga

à son Honneur le Maire  
et à M. M. les Conseillers  
du village Incorporé de la  
Côte St Louis

Messieurs,

J'ai l'honneur de faire rapport que  
le montant dû à date à la "Machinery supply  
Association" pour bornes fontaines et pièces spéciales  
livrées depuis le 19 Juin dernier (date du 1<sup>er</sup> paiement  
fait à la même maison pour valvres) ~~est de~~ à l'acte  
Corporation ~~est de~~ de \$640.05, le tout conforme  
aux factures saisies et à la soumission de prix.

J'ai l'honneur d'être M. M.  
Votre très obéissant serviteur  
J. Guite Darius  
Angevin

Montréal 20<sup>th</sup> 1889

Egouts du village de la Côte St Louis  
Comté d' Hochelaga

à son Honneur le Maire

et à M. M. les Conseillers du village  
de la Côte St Louis

Messieurs,

J'ai l'honneur de faire rapport  
que le montant dû à M. Alexander Gantshere  
de Hamiltown pour travaux spéciaux livrés à date  
au Coteau St Louis depuis l'estime du 23 ans  
dernier, est de \$ 2725.71, lequel peut être payé  
au dit M. Gantshere ou à ses représentants dûment  
autorisés.

J'ai l'honneur d'être M. M.

Votre très obéissant serviteur

J. Eunte deines

Superieur en chef des égouts du  
Coteau St Louis

lembre de 2 novembre 1889.

Nota: S'il vous plait ajouter au montant à  
payer ci-dessus la balance de \$ 700.00  
du 1<sup>er</sup> ordre <sup>du 23 août</sup> qui revient à M. Gantshere

P17/C1,3



**Dossier de  
pièces réunies**

**DÉBUT**

Montréal le 4 Novembre 1889

à son Honneur le Maire  
 et à M. M. les Conseillers du  
~~Corporation~~ du Village Incorporé  
 de la Côte St Louis

Messieurs,

J'ai l'honneur de vous soumettre  
 ci-joint l'estime finale de l'ajout commun  
 de la rue Berri (de Mont Royal à Carrière) travail  
 exécuté par le Contracteur D. Turcot pour  
 le compte de votre Municipalité, suivant contrat  
 Cet estimé est fait dans le but d'établir  
 la répartition du coût total entre les propriétaires  
 riverains et votre Corporation et comprend tous  
 les travaux d'ajout et d'aqueduc de cette  
 rue.

J'ai l'honneur d'être M. M.  
 Votre très obéissant serviteur  
 J. Gauthier  
 Ingénieur en chef des travaux  
 d'ajout et d'aqueduc  
 du Village de la Côte St Louis

Montréal le 4 Novembre 1889

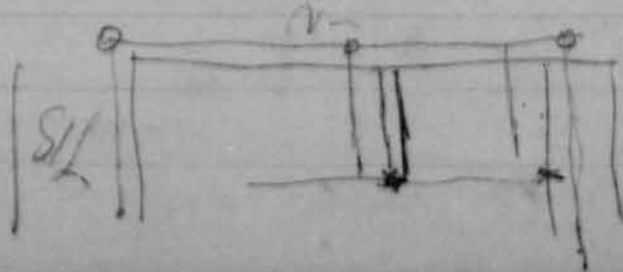

280



P17/C1,3

11/1  
9

D. Ronni

|              |                 |               |
|--------------|-----------------|---------------|
| 3.10         | <del>6.10</del> | 1.90          |
| 3.10         |                 | 1.90          |
| 3.10         | 6.10            | 2.10          |
| 3.25         | 5.80            | 2.30          |
| 3.30         | 5.70            | 3.40          |
| 3.30         | 6.30            | 3.80          |
| 3.50         | 5.10            | 3.80          |
| 3.30         | 5.50            | 3.90          |
| 3.25         | 5.60            | 3.80          |
| 3.12         | 5.70            | 3.80          |
| 3.10         | 5.80            | 3.80          |
| 2.80         | 5.70            | 3.80          |
| 2.60         | 5.70            | 3.90          |
| 2.40         | 5.60            | 3.80          |
| 2.75         | 5.60            | 3.50          |
| 2.60         | 5.60            | 3.40          |
| 2.53         | 5.60            | 3.00          |
| 2.40         | 5.40            | 2.70          |
| 2.20         | 5.20            | 1.80          |
| 2.20         | 5.10            | 1.20          |
| 2.20         | 5.10            | 1.40          |
| 2.20         | 5.00            | 2.00          |
| 2.20         | 4.80            | 2.40          |
| 2.20         | 4.80            | 2.40          |
| 2.20         | 4.20            | 2.40          |
| 2.20         | 4.10            | 2.10          |
| 2.20         | 4.10            | 2.00          |
| 2.20         | 4.10            | 5.30          |
| 2.20         | 4.20            | 6.40          |
| 2.20         | 4.10            | 5.80          |
| 2.20         | 3.70            | 6.60          |
| 2.20         | 3.00            | 6.80          |
| 2.10         | 2.80            | 6.50          |
| 2.00         | 2.60            | 6.30          |
| <u>74.20</u> | <u>157.70</u>   | <u>118.30</u> |

*Rue Berri*

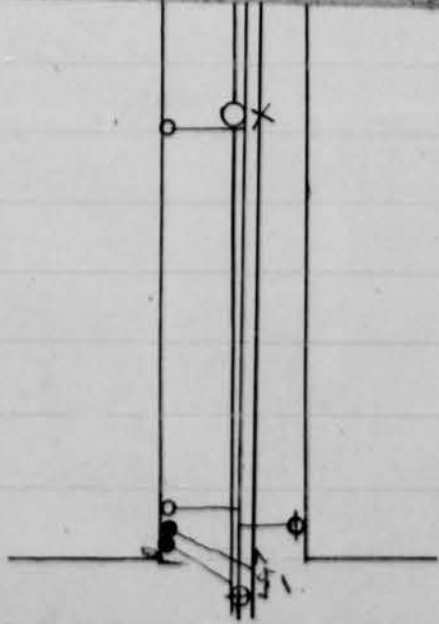

*Av. Mont-Royal*

P17/C1,3

Rue Berri

2.60  
 3.50  
 3.60  
 3.40  
 3.40  
 3.30  
 3.40  
 3.20  
 3.30  
 3.30  
 5.30  
 5.10  
 5.20  
 5.10  
 4.90  
 4.10  
 4.00  
 3.90  
 3.90  
 3.80  
 4.50  
 4.10  
 4.60  
 2.90  
 2.80  
 2.80  
 3.60  
 2.10  
 2.00

1.80  
 1.80  
 1.70  
 2.20  
 3.80  
 4.80  
 4.80  
 5.50  
 6.30  
 6.70  
 6.50  
 6.30  
 6.10  
 6.30  
 6.60

90.70  
 105.20  
 74.20  
 757.70  
 118.30

53610 1137  
 411 3.91  
 1251  
 1233  
 180

Moyenne = 3.91

Rue Berri

105.20

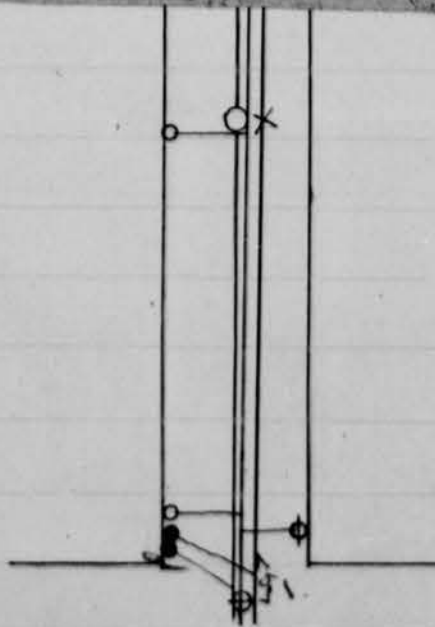

Av. Mont-Royal



P17/C1,3

Rue Berri

Ch. de la Carrière

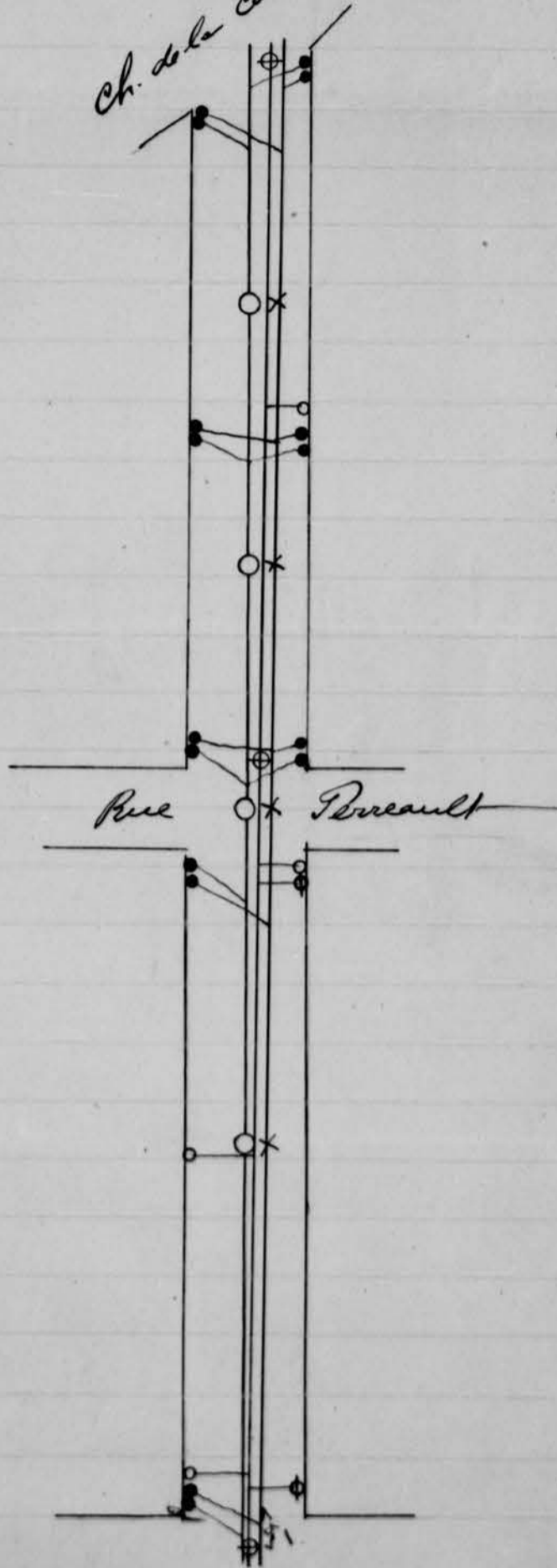

Ave. Mont-Royal

P17/C1,3

Estime du Coût total des travaux  
d'égout et d'aqueducs exécutés  
par M. O. Percut  
sur la rue Berri

| Quantité                        | Description des ouvrages  | Unité              | Montants<br># cts |
|---------------------------------|---|--------------------|-------------------|
| 454 <sup>2</sup> / <sub>3</sub> | travaux courants d'égout en linéaire<br>3' x 2' de la rue Saint-Royal<br>au chemin de la Carrière, tout<br>compris, à forfait, d'après contrat<br>mais excepté tout des tuyaux à<br>l'eau, valves, bornes fontaines et<br>pièces spéciales - soit @ 9 <sup>38</sup> |                    | 4267 71           |
| 909                             | travaux cubés de roc enlevé dans<br>la tranchée principale ainsi que<br>dans les branchements aux bornes<br>fontaines, pour servir de base @ 3 <sup>25</sup>  |                    | 2954 25           |
| 19                              | tonnes de tuyaux de 6"  | @ 38 <sup>00</sup> | 722 00            |
| 1                               | tonne de tuyaux de 4"   | @ 38 <sup>00</sup> | 38 00             |
|                                 | Bornes fontaines, pièces spéciales, valves<br>charroyage des tuyaux et accessoires  |                    | 355 00            |
|                                 |   |                    | <u>8336 96</u>    |
|                                 | après honoraires de l'Ingénieur 5%  |                    | 418 85            |
|                                 | Coût total  |                    | <u>8755 81</u>    |

J. Paul Vaucor  
Ingénieur  
Montréal 4 Nov. 1889

7221.96  
1115.  
8336.96

355 00  
8336 96  
418 85  
8755 81  
7221 96  
1533 85

1364

454.66  
9.38  
363 728  
1363 98  
409 194  
426 471.08

909  
3.25  
4545  
18 18  
2727  
2954.25

1564  
30  
40920  
224  
1852  
1992  
1600  
4165.80

35  
19  
342  
38  
722  
32.  
75.  
200.  
26.  
332.

279



Egouts du Coteau St Louis  
Contract Turett

Section de l'égout  
rue Berri mesures actuelles

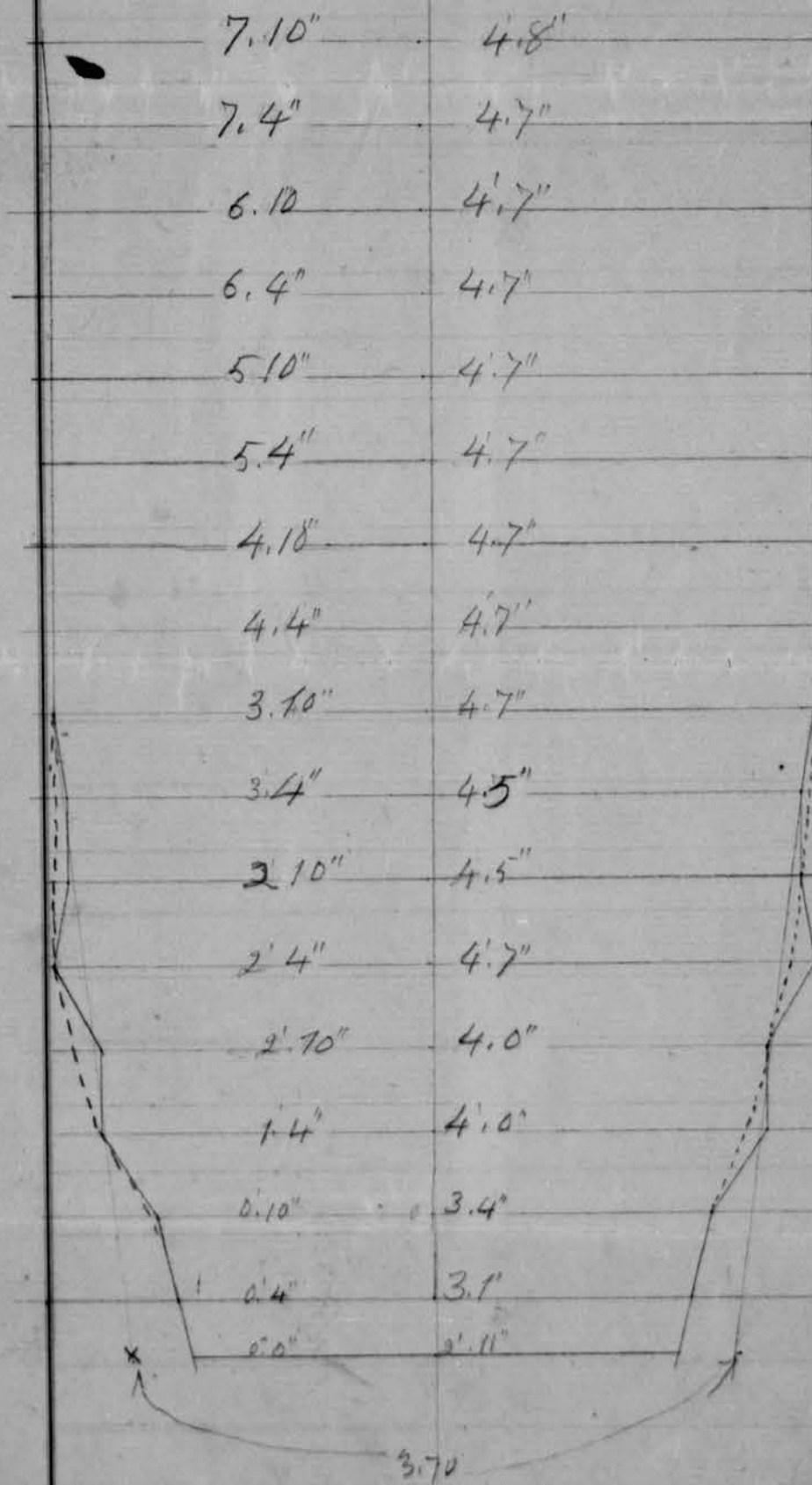

278

P17/C1,3

1017  
1018  
1032  
1030  
1008  
1021  
1008  
1024  
1017  
1017  
1033  
1009  
1009  
1014  
1017  
1012  
1030  
1007  
1029  
1009  
788  
994  
913  
911  
998  
780  
1032  
27198  
2240  
4798  
4480  
318

12  
38  
96  
36  
456  
5.39  
461.37  
518  
31  
2544  
954  
12084  
2240  
12  
12084  
17200  
5.39  
318  
5180  
6720  
122240  
21206  
20160

4 Sept 89

Estime final  
Recu Rivard

# ~~6852.25~~<sup>95</sup> = Recu Narany  
326<sup>30</sup> = Infirmerie

Narany final = 5543.95  
Corporation = 982.00  
Infirmerie = 326.30  
# 6852.25

prof. ann. roc  
 à l'entour de  
 de M<sup>l</sup> Royal  
 à Carnoy

Rue Berni

3.00  
 3.00  
 2.25  
 3.00  
 4.00  
 2.25  
 6.75  
 6.00  
 5.00  
 3.50  
 3.00  
 4.50  
 2.75  
 4.00  
 6.50

prof. ann. = 4' 0"

longueur égale 1364'  
 = 4543

59.50 <sup>15</sup>/<sub>4'0"</sub>

59.50 <sup>15</sup>/<sub>3.97</sub>  
~~45~~  
 145  
 135  
 105

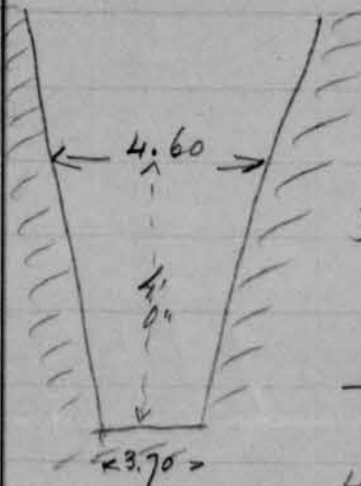

4.60  
 3.70  
 2) 8.30  
 4.15  
 4  
 16.60  
 1364  
 6640  
 9960  
 4980  
 1660  
 22642.40

22642 <sup>127</sup>/<sub>216</sub>  
 104  
 88  
 232  
 216  
 16

839 voles  
 cubes  
 roc.

839 voles cubes roc.

tranchées bornées

roc enlève (4) 25 " "

8 puisards (bornés)

roc enlève 40 " "

autour de anambres

pour passer les ans 5 " "

909



4-10-89

Estimé final

Rue Berré

Final 7221.96  
Coopération 1115.00  
Sujman 418.88  
8755.91

P17/C1,3



P17/C1,3



**Dossier de  
pièces réunies**

**FIN**

P17/C1,3

HYDRANTS,  
STOP COCKS,  
AND ALL VARIETIES OF  
**SPECIAL CASTINGS**  
IN LOAM,  
Green and Dry Sand,  
ETC.

CANADA PIPE FOUNDRY,

Hamilton, Nov 6<sup>th</sup> 1889

M. Cote St. Louis Water Works

Cote St. Louis Rec.

No ALEX. GARTSHORE, D<sup>r</sup>.

Iron Founder,

MANUFACTURER OF GAS AND WATER PIPES.

50 80 6 Inch Pipes 8836 lbs. <sup>195.6</sup>/<sub>2240</sub> tons @ 38<sup>00</sup> 489 18

Shipped in Car No. 19803. Freight Prepaid.

6 Inch. 366. 364. 362. 371. 371. 374. 374. 347. 363. 381. 350. 366. 369. 364  
 362. 359. 374. 337. 358. 332. 355. 365. 349. 362. 352. 372. 353. 369  
 373. 355. 349. 380. 347. 324. 366. 375. 365. 356. 372. 354. 371. 380. 367  
 376. 364. 351. 374. 351. 357. 362. 346. 362. 360. 365. 346. 338. 329. 336  
 349. 350. 374. 365. 357. 358. 368. 349. 346. 373. 370. 364. 350. 362  
 368. 372. 369. 365. 346. 366. 368. 352.

281

143.7"  
96.8"

8090

103.75  
96.66  
50250  
86250  
375  
24890

2260  
2260  
0.60

1080  
270  
3780  
125  
28



13894  
0.58  
0.992

78255  
157500  
720000

406  
174  
2842  
1634  
190038

16302  
690  
658  
422

9400  
174

10781

206  
478  
422  
77438

86250  
50249  
0.80

10781

460  
416  
905  
4736  
4038  
14920

192038

192038

1500120  
1340266  
1558540

P17/C1,3

DÉLAVÉ

282

9<sup>th</sup> Nov - 7

The Ormstown Brick & Lime Co.

Please send attention to the Heavy Co. Corporation of  
the Town of St. Johns by means of Charles Smith.  
Also read before the Court at St. John's N.S. in  
the case of the above for the last 12 mos of  
which see the above account of same.

Yours truly  
G. P. H. [unclear]

282  
H



P17/C1,3

HYDRANTS,  
STOP COCKS,  
AND ALL VARIETIES OF  
SPECIAL CASTINGS  
IN LOAM,  
Green and Dry Sand,  
ETC.

CANADA PIPE FOUNDRY,

Hamilton, Nov 11<sup>th</sup> 1889

*M. Cote St. Louis Water Works*

*Cote St. Louis Rus.*

ALEX. GARTSHORE, Dr.

Iron Founder,

MANUFACTURER OF GAS AND WATER PIPES.

*Go 80-6 Inch Pipes 28376 lbs. 12 <sup>1496</sup>/<sub>3240</sub> tons @ 38<sup>00</sup> 481.37.*

*Shipped in Car No. 5409 Freight Prepaid.*

*6 Inch*

363. 383 366. 369. 370. 366. 371. 370. 374. 365. 361. 372. 363. 379  
 368. 353. 348. 372. 372. 353. 378. 377. 349. 346. 347. 346. 346  
 350. 346. 349. 352. 349. 356. 347. 375. 346. 372. 360. 346. 346  
 346. 346. 346. 348. 347. 353. 343. 346. 346. 355. 360. 365  
 361. 368. 346. 346. 363. 350. 347. 346. 348. 349. 359. 363  
 360. 346. 353. 350. 351. 345. 352. 364. 358. 368. 354. 348.  
 352. 348. 350. 349.

*283*

P17/C1,3

*factures factotum*

*Dupli'cata*

Egouts du Village de la Cote St Louis

Comte d'Hochelega

à son Honneur le Maire

et à M. M. les Conseillers

du Village Incorporé de la Cote St Louis

Messieurs,

J'ai l'honneur de faire rapport que le  
12<sup>e</sup> estimé des travaux d'égout faits par M. le Contracteur  
D. Turcot dans les rues de votre Village depuis le 2 No-  
vembre dernier, et des matériaux rendus sur les lieux et  
non encore employés est de \$4162.97, duquel après avoir  
deduit la retenue obligatoire de 15%, soit de \$624.44  
il reste payable à ce M. la somme nette de \$3538.53.

J'ai l'honneur d'être M. M.

Votre très obéissant serviteur

J. Guibé Baies

Juge en chef des travaux d'égout et de  
distribution d'eau au Village de la  
Cote St Louis

Montréal 15 Novembre 1879

15 Nov 89

125  
3.5  
625  
-1375  
437.5

6.66  
0.05  
.3330

112  
3.25  
560  
224  
336  
36400

150  
4.25  
750  
300  
600  
63750

3.25  
90  
29250

23  
4.5

23  
4.5  
115  
72  
1035

332  
197  
2324  
2988  
32204

416.29  
208.15  
624.44

286

|      |        |
|------|--------|
| 0.00 | 3.00   |
| 0.00 | 3.30   |
| 0.00 | 3.50   |
| 0.70 | 3.40   |
| 1.00 | 3.00   |
| 1.20 | 2.70   |
| 1.20 | 2.50   |
| 1.00 | 2.40   |
| 1.00 | 1.80   |
| 1.00 | 1.80   |
| 1.00 | 1.70   |
| 1.00 | 1.70   |
| 1.00 | 2.00   |
| 0.80 | 2.00   |
| 0.80 | 2.00   |
| 0.80 | 2.00   |
| 1.00 | 2.00   |
| 1.50 | 2.00   |
| 1.80 | 2.00   |
| 2.20 | 2.00   |
| 2.50 | 1.80   |
| 2.20 | 1.70   |
| 2.20 | 1.70   |
| 2.70 | 1.30   |
| 3.20 | 1.00   |
| 3.50 | 0.40   |
| 3.50 | 0.00   |
| 3.00 | 113.40 |
| 3.40 | 60     |
| 3.20 | 534    |
| 3.00 | 450    |
| 3.00 | 540    |

6.66  
Col 60

Roe Carrière

400  
1.89  
3600  
3200  
400  
756.00  
4  
3024 27  
27 112

112 verges enlées

60  
1.89

|      |       |        |
|------|-------|--------|
| 4.00 | 0.40  | 0.70   |
| 3.00 | 0.50  | 1.00   |
| 2.00 | 0.50  | 1.40   |
| 1.50 | 0.50  | 1.40   |
| 1.50 | 0.50  | 1.30   |
| 1.20 | 0.60  | 5.80   |
| 1.00 | 0.70  | 40     |
| 0.50 | 0.60  | 232.00 |
| 0.00 | 0.50  | 3      |
| 0.10 | 0.50  | 69600  |
| 0.20 | 0.40  | 54     |
| 0.30 | 0.40  | 56     |
| 0.40 | 0.30  | 140    |
| 0.50 | 0.20  |        |
| 0.50 | 0.15  |        |
| 0.50 | 0.00  |        |
| 0.50 | 0.30  |        |
| 0.40 | 0.50  |        |
| 0.20 | 0.70  |        |
| 0.20 |       |        |
| 0.20 | 28.30 | 43     |
| 0.30 | 258   | 0.66   |
| 0.30 | 250   |        |

x40'

25 yds mine

232.00  
3  
69600  
54  
56  
140  
1056  
108240 27  
108

me Mt Royal

40 yds mine

|      |      |
|------|------|
| 6.00 | 4.00 |
| 6.00 | 4.00 |
| 6.00 | 74   |
| 6.00 | 8    |
| 6.00 | 14   |
| 6.00 | 74   |
| 6.00 | 20   |
| 6.00 | 40   |
| 5.00 | 265  |
| 5.00 | 159  |
| 4.00 | 1855 |
| 4.00 |      |

x130' me Jensen

1855  
130  
55650  
1855  
241.50 27  
9

90 yds



P17/C1,3

Office of J. C. Vanier  
61 St. James St.  
Montreal

Sundry contracts, returns for fortnight ending

| Name | Designation of service | Units | Total retained to date | Previously returned | Returned for fortnight of | Rate | Amount due | Remarks |
|------|------------------------|-------|------------------------|---------------------|---------------------------|------|------------|---------|
|------|------------------------|-------|------------------------|---------------------|---------------------------|------|------------|---------|

Materials on hand -  
155 Blk Cement @ 2.60 - 249.00  
50 000 Bricks @ 9.00 - 450.00  
Dynamite - 150.00  
Fuel - 10.00  
Total 919.00  
Materials on hand - 4089.00

Total for Estimate -  
Reward - 5543.98  
Mount Royal - 5174.26  
Drolet - 4486.39  
Berri - 6900.00  
St. Pierre - 7572.13  
Carriere - 4381.26  
St. Louis - 4559.00  
St. Denis - 20.00  
Total 34336.99

Materials on hand - 4089.00  
Amt previously due - 38425.99  
Total 34263.02  
Minus 15% - 4162.97  
Balance payable to D.T. - 624.44  
Total 3538.53

| Description                       | Units       | Rate | Amount | Remarks |
|-----------------------------------|-------------|------|--------|---------|
| 3+5' sewer Brickwork R.           | running 90' | 4.00 | 360.00 |         |
| filling to st level               | " "         | 0.97 | 332.04 |         |
| " 6 ft surface                    | " "         | 0.65 | 0.00   |         |
| earth excavation                  | " "         | 3.50 | 0.00   |         |
| Pipe laying                       | " "         | 0.25 | 83.00  |         |
| 12" tile sewer - Complete to Rock | 115'        | 4.00 | 460.00 |         |
| Culvert                           | 545'        | 3.25 | 0.00   |         |
|                                   |             |      | 865.04 |         |

Total Cost to date  
11 Estimate - 6507.09  
12 " - 865.04  
Total 7372.13

265

P17/C1,3

Office of J. G. Vanier  
61 St. James St.  
Montreal.

Sundry Contracts, returns for fortnight ending Nov 15/89

| Name                            | Designation of Service     | Units       | Total returned to date | Previously returned | Retained for fortnight of Nov. | Rate |      | Amount |   | Remarks   |
|---------------------------------|----------------------------|-------------|------------------------|---------------------|--------------------------------|------|------|--------|---|---|
|                                 |                            |             |                        |                     |                                | \$   | cts. | \$     | cts.  |   |
| D. Turco.                       | - Carrière St -            |             |                        |                     |                                |      |      |        |   |   |
|                                 | 3 1/2 sews Brickwork only. | running yd. | 111 3/3                | 85                  | 6 2/3                          | 1.00 |      | 26     | 64  | Total Cost to date -<br>11 Estimate - 3536.54<br>12 " - 844.72<br><u>\$ 4381.26</u> |
|                                 | earth excavation.          | "           | 450                    | 325                 | 125                            | 3.50 |      | 437    | 50  |   |
|                                 | filling to 6" grade.       | "           | 111 3/3                | 105                 | 6 2/3                          | 0.05 |      | 0      | 33  |   |
|                                 | 4 1/2" laying              | "           | 65                     | 0                   | 65                             | 0.26 |      | 16     | 25  |   |
| Rock                            | Cubic yd.                  | 716         | 604                    | 112                 | 3.25                           |      | 364  | 00     |   |   |
|                                 |                            |             |                        |                     |                                |      |      |        |   | <u>\$ 844.72</u>  |
|                                 | - Mount Royal W. -         |             |                        |                     |                                |      |      |        |   |   |
|                                 | (from Carrière till Denis) |             |                        |                     |                                |      |      |        |   | Total Cost to date<br>11 Estimate - 4043.61<br>12 " - 1130.65<br><u>\$ 5174.26</u>  |
| 3 1/2 sews Complete (Brickwork) | running yd.                | 150         | 0                      | 150                 | 4.25                           |      | 637  | 50     |   |   |
| earth excavation for sewers     | "                          | 150         | 40                     | 10                  | 3.25                           |      | 32   | 50     |   |   |
| filling Complete to 6" grade    | "                          | 150         | 0                      | 150                 | 0.05                           |      | 7    | 50     |   |   |
| Rock (Blasted)                  | Cubic yd.                  | 40          | 0                      | 40                  | 3.25                           |      | 130  | 00     |   |   |
| Rock (unblasted)                | "                          | 25          | 0                      | 25                  | 8.00                           |      | 200  | 00     |   |   |
| earth excavation for water pipe | running yd.                | 242         | 242                    | 0                   | 2.00                           |      | 0    | 00     |   |   |
| Rock for base p.p.              | Cubic yd.                  | 15          | 0                      | 15                  | 3.25                           |      | 48   | 75     |   |   |
| laying 12" water pipe           | running yd.                | 186         | 0                      | 186                 | 0.40                           |      | 74   | 40     |   |   |
|                                 |                            |             |                        |                     |                                |      |      |        |   | <u>1130.65</u>  |
|                                 | - St. George St -          |             |                        |                     |                                |      |      |        |   |   |
| Rock.                           | Cubic yd.                  | 90          | 0                      | 90                  | 3.25                           |      | 292  | 50     | Total Cost to date<br>11 Estimate - 63.00<br>12 " - 396<br><u>\$ 459.00</u> |   |
| earth excavation -              | running yd.                | 37          | 4                      | 23                  | 4.50                           |      | 103  | 50     |   |   |
|                                 |                            |             |                        |                     |                                |      |      |        |   | <u>396.00</u>   |
|                                 | - St. Louis St -           |             |                        |                     |                                |      |      |        |   |   |
| allowed so far.                 |                            |             |                        |                     |                                |      |      | 20.00  |   | Total Cost to date<br>12 Estimate - <u>20.00</u>                                    |
|                                 |                            |             |                        |                     |                                |      |      |        |   | 284   |

7221.96  
6900



P17/C1,3

*12<sup>e</sup> estate*  
*O. Pincot*  
*15<sup>e</sup> Nov 89*  
*Coleau St Louis*  
Pincot = # 3538.53  
Valeur = 208.14

Egouts du Village de la Côte St Louis

Comté d'Hochelaga

à son Honneur le Maire

et à M. M. les Conseillers

du Village de la Côte St Louis

Messieurs.

J'ai l'honneur de faire rapport que le  
13<sup>u</sup> estimé des travaux d'égouts faits par M. le  
Contracteur D. Lucot dans les rues de votre Village  
depuis le 15 Novembre courant, et des matériaux rendus  
sur les lieux et non encore employés est de \$ 2410.00,  
duquel après avoir déduit la retenue obligatoire de 15%,  
soit de \$ 361,50, il reste payable à ce M. la somme  
nette de \$ 2048.50

J'ai l'honneur d'être M. M.  
Vos très obéissant serviteurs

Ing. en chef des travaux d'égout et de  
distribution d'eau du Village de  
la Côte St Louis

Montreal <sup>29</sup> 28 Nov. 1887

295



P17/C1,3

|                  |                   |    |                   |
|------------------|-------------------|----|-------------------|
| 1200 tiles @     | 29 <sup>cts</sup> | \$ | 348.00            |
| 380 Bbs cement @ | 2.60              |    | 988.00            |
| 500-7" collars @ | 0.20              |    | 100.00            |
| 190,000 Bricks @ | 10.00             |    | 1900.00           |
|                  |                   |    | <u>\$ 3336.00</u> |

13<sup>th</sup> estimate

294

P17/C1,3

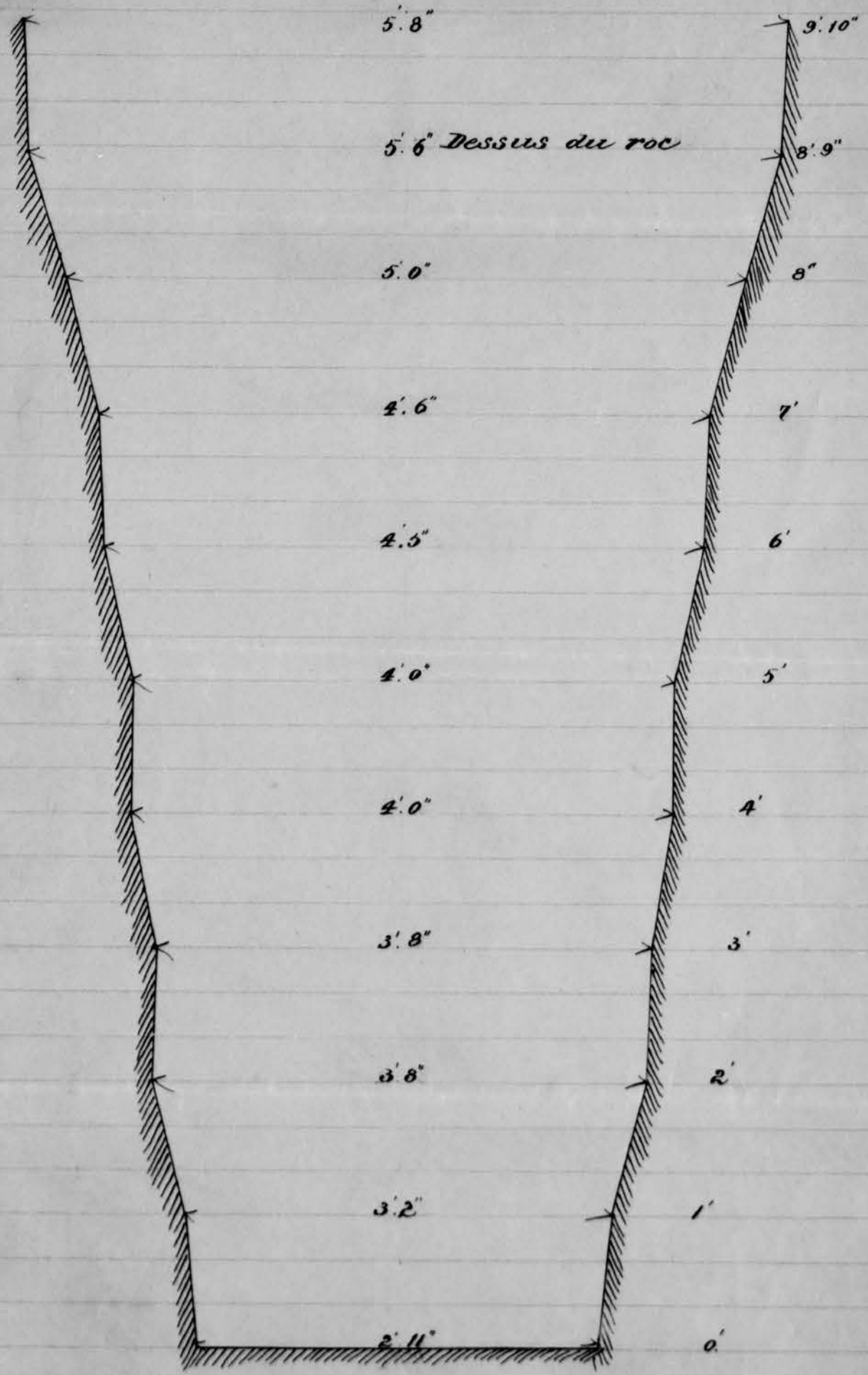

Section transversale de la tranchée.  
(Rue de la Carrière.)

293

P17/C1,3

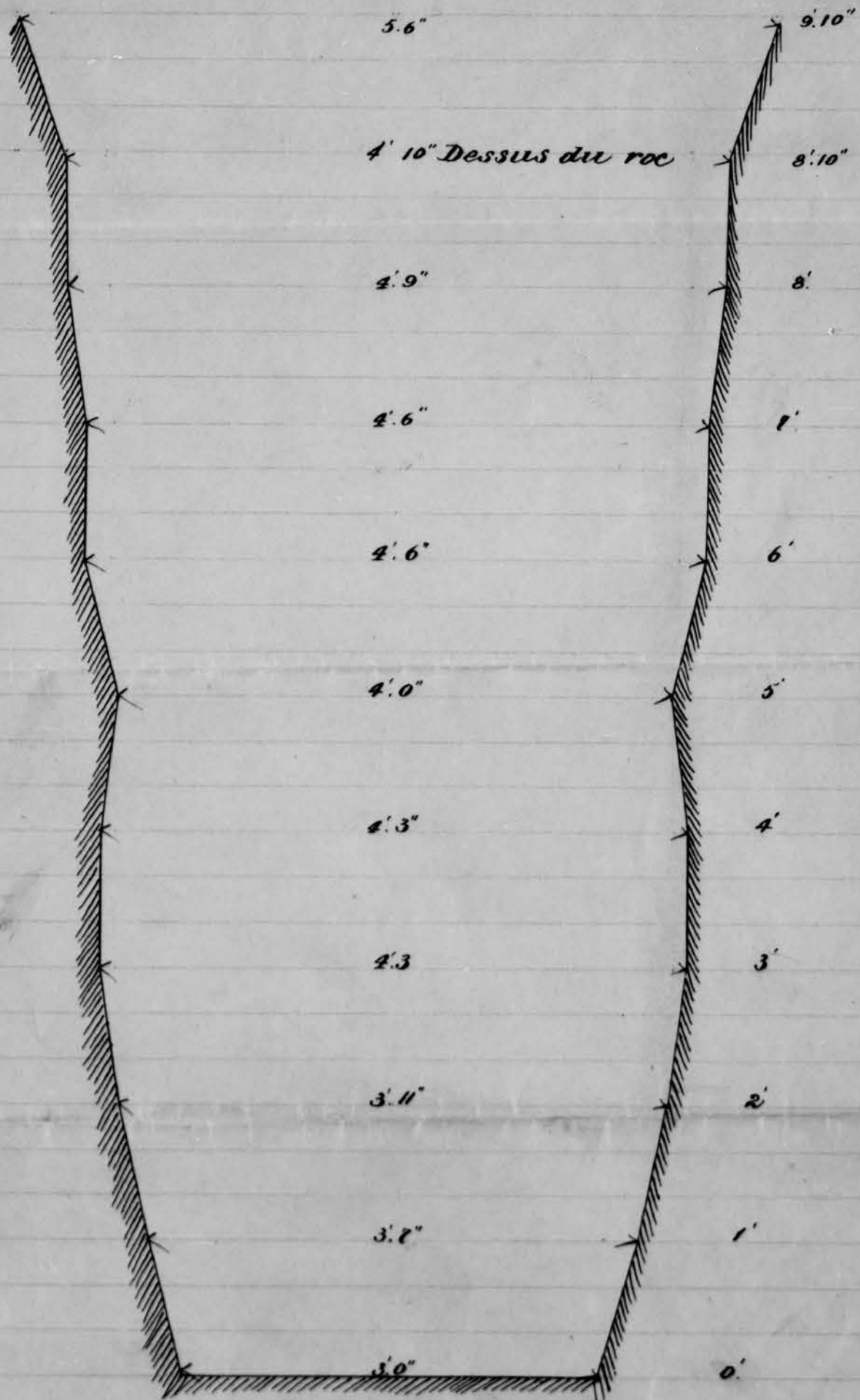

*Section transversale de la tranchée  
(Rue de la Carrière.)*

292

P17/C1,3

Egout du Coteau St. Louis

Rue de la Carrière

Profondeur moyenne du roc de la rue Bleury à la rue St. Louis.

roc - de  
St Louis à 840' de  
rue St Louis (plus haut)  
 $840 \times 7.00 \times \frac{4'6'' + 3'0''}{2}$   
 $\div 27$   
 $= 817$  verges cubes

|               |        |               |
|---------------|--------|---------------|
| 8.60          | 7.60   | 4.70          |
| 8.40          | 7.40   | 4.60          |
| 8.50          | 6.50   | 4.50          |
| 8.10          | 7.30   | 4.10          |
| 8.20          | 6.60   | 4.00          |
| 8.10          | 6.00   | 3.60          |
| 8.10          | 6.30   | 3.40          |
| 8.00          | 7.20   | 3.80          |
| 8.00          | 8.20   | 2.80          |
| 8.00          | 8.50   | 2.40          |
| 8.00          | 8.00   | 2.20          |
| 8.00          | 7.20   | 1.80          |
| 8.00          | 7.40   | 2.60          |
| 8.10          | 7.30   | 3.60          |
| 8.40          | 6.90   | 4.60          |
| 8.40          | 6.90   | 4.20          |
| 8.40          | 6.00   | 4.80          |
| 8.30          | 5.60   | 5.10          |
| 8.20          | 5.00   | 5.40          |
| 8.60          | 4.90   | 5.60          |
| 8.30          |        | 5.90          |
| 8.00          | 137.30 | 6.20          |
| 8.00          |        | 6.50          |
| 8.00          |        | 6.60          |
| <u>188.80</u> |        | <u>102.70</u> |

$188.80$   
 $137.30$   
 $102.70$   
428.80  
 $402$   
268  
268

$67$   
6.40

6.40 = Profondeur moyenne.

longueur 222 verges = 666 ps

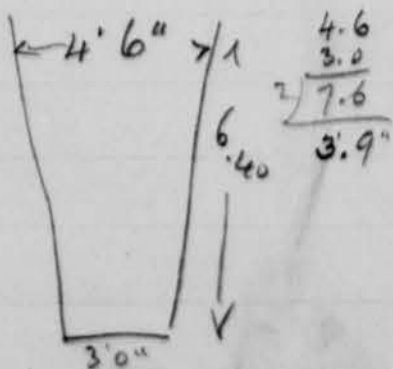

$\frac{640 \times 3.75 \times 666}{27}$

= 592 verges cubes

291



Egouts Coteau St Louis

1889 -

Egouts terminés

|                                       |             |            |                        |
|---------------------------------------|-------------|------------|------------------------|
| 1 <sup>o</sup> Rue Rivard -           | Egouts      | Cost total | #5543.95 ✓             |
|                                       | Aqueduc     | " "        | <u>982.00</u> 6525.95  |
| 2 <sup>o</sup> Rue Berni -            | Egouts      | Cost total | #7221.96 ✓             |
|                                       | Aqueduc     | " "        | <u>1115.00</u> 8336.96 |
| 3 <sup>o</sup> Rue St Etienne -       | Egouts      | " "        | 8359.55 ✓              |
|                                       | Aqueduc     | " "        | <u>1238.00</u> 9597.55 |
| 4 <sup>o</sup> Rue Drolet (in haut) - | Egouts      | " "        | 4486.39 ✓              |
|                                       | Aqueduc     | " "        | <u>572.50</u> 5058.89  |
| 5 <sup>o</sup> Rue St George -        | Egouts      | " "        | 740.75 ✓               |
|                                       | Corporation | " "        | <u>170.00</u> 910.75   |
| 6 <sup>o</sup> Avenue Mt Royal -      | Egouts      | " "        | 5402.30 ✓              |
| (de St Etienne à Cadieux)             | Corporation | " "        | <u>3762.05</u> 9164.35 |
|                                       |             |            | #39594.45              |

Egouts non terminés

Rue Carrière -

Copied from  
"Machinery Supply Co."  
du 28 Nov 89

|         |   |                      |                                 |                     |
|---------|---|----------------------|---------------------------------|---------------------|
| Nov 4 - | 1 | 12 x 12 x 6 Tee      | 375 <sup>1/2</sup> @ 4" = 15.00 |                     |
|         | 1 | 6 x 4 Reducer        |                                 | <u>3.35</u> 18.35   |
| Nov 11  | 1 | 12 x 6 Tee           | 360 <sup>1/2</sup> @ 4" =       | <u>14.40</u> 14.40  |
| Nov 16  | 4 | 14" flange           | } 350 lbs @ 4" =                | <u>14.00</u> 14.00  |
|         | 2 | 13" "                |                                 |                     |
|         | 2 | caps                 |                                 |                     |
| Nov 19  | 3 | 4" 2 nozzle hydrants | 45 <sup>1/2</sup>               | 135.00              |
|         | 2 | 4" 2 " "             | "                               | 90.00               |
|         | 1 | 4" 2 " steamers      | 60 <sup>1/2</sup>               | <u>60.00</u> 285.00 |
| Nov 22  | 2 | 6 x 3/8 elbows       | 230 4"                          | <u>9.20</u> 9.20    |
| Nov 28  | 3 | 4" 2 nozzle hydrants | 45 <sup>1/2</sup>               | <u>135.00</u>       |
|         | 1 | 4" 2 " steamers      | 60 <sup>1/2</sup>               | <u>60.00</u> 195.00 |
|         |   |                      | Total                           | <u>\$ 535.95</u>    |

289

Montréal 29 novembre 1889

à son Honneur le Maire  
 et à M. M. les Conseillers  
 de la Ville Incorporee de la Côte St Louis

Messieurs,

J'ai l'honneur de vous soumettre  
 ci-joint l'estime finale del' effort commun  
 de la rue St Etienne (de Mt Royal à Carrière) tra-  
 vail exécuté par M. le Contracteur O. Turcot  
 pour le Compté de votre Municipalité, sui-  
 vant Contrat.

Cet estime est fait dans le but d'établir la  
 répartition du coût total entre les propriétaires  
 riverains de votre Corporation, et comprend tous les  
 travaux d'égout et d'aqueduc de cette rue.

J'ai l'honneur d'être M. M.

Votre très obéissant serviteur

J. Ernie Vaines

Ingénieur en chef des travaux d'égout  
 et d'aqueduc de la Ville  
 de la Côte St Louis

Recu M. Etienne

Notes pour estimate final

Egout principale

Prof. moyenne roc egout en longueur = 4' 2"

Longueur egout en longueur 4000 oufs = 1200 pds.

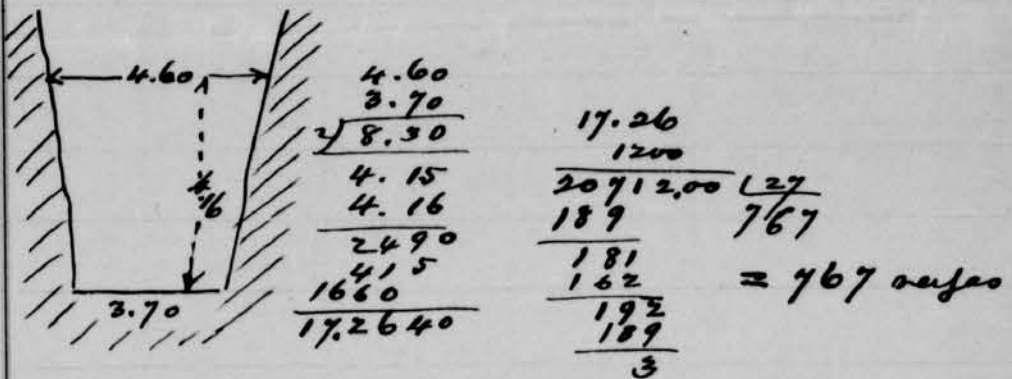

roc tranchée principale = 767 oufs

Bornes finit ames 25 "

Puisards - 25 "

manholes etc 5 "

822 "

Egout gris

Egout gris

prof. moyenne 5' 6"

Longueur roc = 260 pds

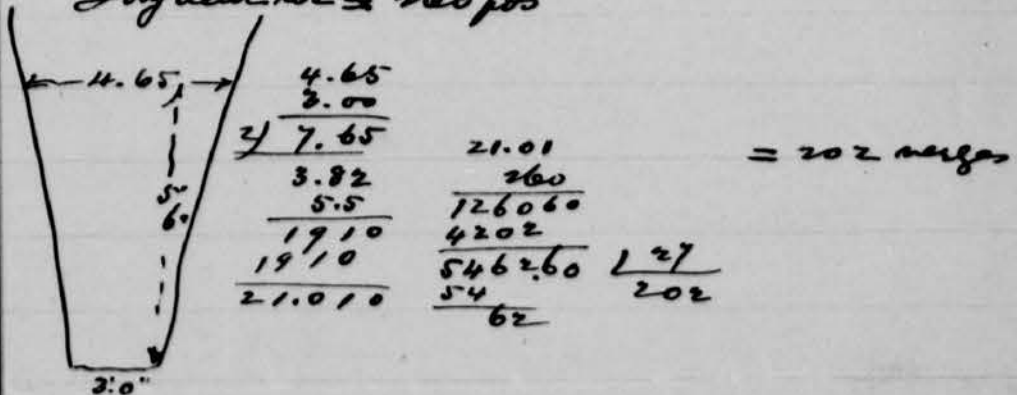

345  
260

1024  
3.25  
5120  
2048  
3072  
3328.00

Resumé roc - 1° egout principale = 767 oufs

2° " gris = 202 "

3° - special = 55 "

1024 "

Roc total = 1024 oufs <sup>en longueur</sup>

298



1777

P17/C1,3

29 Nov 89

Estime final

Rece. M. Elctue

P17/C1,3

Rue St Etienne

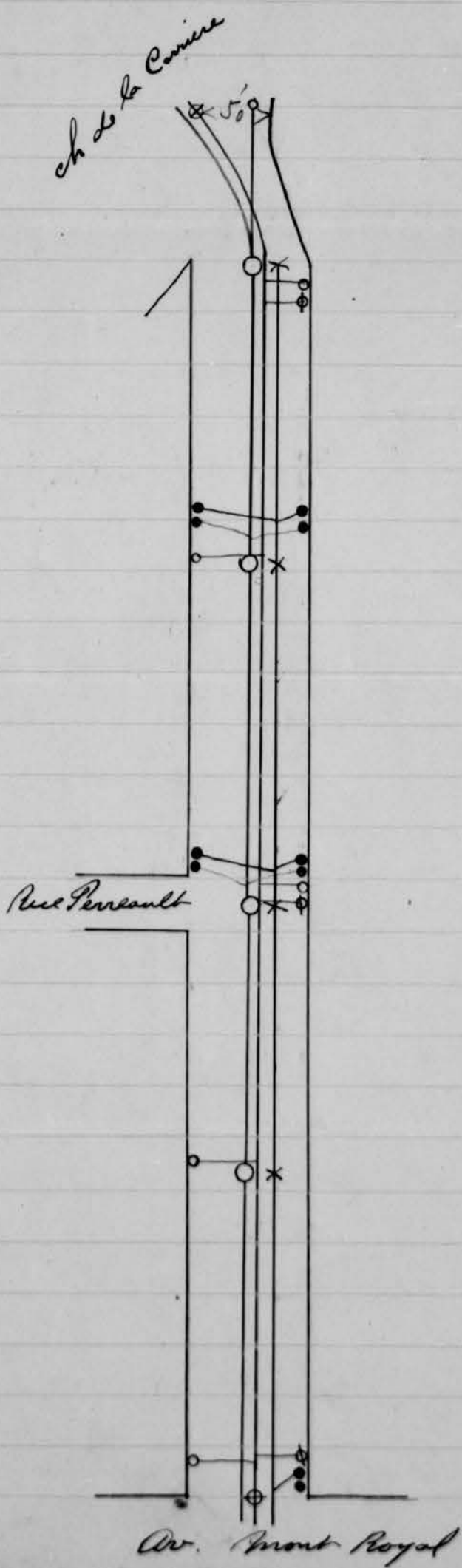

297

Estimé du Coût total des travaux  
d'égout et d'aqueduc exécutés  
par M. O. Turcot

sur la  
Rue ~~St Etienne~~ St Etienne

| Quantité | Description des ouvrages   | Unité | Coût<br># ct      |
|----------|--|-------|-------------------|
| 515      | verges couronnées d'égout en brique de 3'x2'<br>et grès de 12", de la rue Mt Royal<br>à l'égout du chemin de la Carrière<br>tout compris, d'après contrat, mais<br>excepté coût des tuyaux à l'eau, val-<br>ves, bornes fontaines et pièces <sup>spéciales</sup> @ 977 |       | 5031 55           |
| 1024     | verges cubes de roc miné et culeré<br>dans la tranchée principale ainsi que<br>dans les branchements aux bornes-<br>fontaines, puis ards etc. @ 325  |       | 3328 00           |
| 21       | bornes de tuyau de 6" @ 3800<br>tuyaux à l'eau de 12", bornes fontaines, pièces<br>spéciales, valves, charroyage des tuyaux et<br>accessoires, en tout   |       | 440 00            |
|          |  |       | # 9597 55         |
|          | à ajouter honoraires de l'ingénieur au @ 5%  |       | 479 87            |
|          | <b>Coût total</b>  |       | <b># 10077 42</b> |
|          |  |       | 8359 55           |
|          |  |       | 1717 87           |

515  
9.77  
3605  
3605  
4636  
5031.55

1545

515  
1545  
4636  
443  
1550

2240  
20.

30  
75  
200  
405  
480

33  
21  
35  
76  
798.

479.8775

25611.85  
12805.92  
38417.77

25611.85  
3841.77  
21770.08

296

Egouts du St Louis  
29 novembre 1889

Estimé final  
par

J. Etienne

Total = \$8359.55

Comp =  $\frac{1238.00}{\$9597.55}$

Supplément = 479.87

Total \$10077.42

P17/C1,3



P17/C1,3

Statement

Corner Bleury and Craig Streets,

Montreal, Nov. 29<sup>th</sup> 1889

Mc Corporation of Cook St Louis  
Cook St Louis

In Account with

Mr.

P. O. Box 1088.

The Machinery Supply Association.

Montreal

|    |                         |        |                  |
|----|-------------------------|--------|------------------|
| 10 | to Ades                 | 18 25  | } paid 29 Nov 89 |
| 11 | .                       | 14 40  |                  |
| 16 | .                       | 14     |                  |
| 19 | .                       | 28 5   |                  |
| 22 | .                       | 9 20   |                  |
| 28 | .                       | 195    | } 66558          |
| 29 | 14 <sup>e</sup> esterie | 129 63 |                  |

300

Dupli<sup>caté</sup>

134 Estime

Montréal 29 Nov 1889

à son Honneur le Maire et

à M. M. les Conseillers du Village de la Cité de Louis

Messieurs,

J'ai l'honneur de faire rapport que les travaux faits par M. D. Turcotte sur les rues suivantes se sont terminés finalement comme suit, le tout conformément au Contrat intervenu entre notre Corporation et le dit M. Turcotte.

|   |           |
|---|-----------|
| 1 <sup>o</sup> Rue Dorville, cont. des travaux Turcotte = | \$4486.39 |
| 2 <sup>o</sup> " Rivard " " " " =                         | 5543.95   |
| 3 <sup>o</sup> " Berré " " " " =                          | 7221.96   |
| 4 <sup>o</sup> " St-Etienne " " " " =                     | 8359.55   |

Formant un total pour ces quatre rues de \$28611.85  
sur lequel il a été payé 7<sup>e</sup> au dit M. Turcotte  
un montant de 21770.08

laissant une balance due de \$3841.77  
équivalente à la retenue de 15%

J'ai l'honneur d'être M. M.  
Votres très obéissants serviteurs  
J. Émile Daries  
Ingénieur

Écrits du Catelan et Louis

29 Nov 89

Rapport général sur  
les travaux des rues

L'Orléans  
Rivaud  
Berré  
St-Etienne

P17/C1,3

dupliqué

Égouts & distribution d'eau du Village  
de la Côte St Louis.

à son Honneur le Maire  
et à tous les Conseillers  
du Village de la Côte St Louis

Messieurs

J'ai l'honneur de faire rapport que le  
montant dû à date à la "Machinery Supply Asso-  
ciation" pour bornes-fontaines et pièces spéciales livrées  
depuis le 2 Nov. courant (date du dernier paiement  
fait à la même maison) à votre Corporation est de  
\$ 535.95 le tout conforme aux factures revisées.

J'ai l'honneur d'être, Messrs  
Votre très obéissant serviteur  
J. Guiteau  
Ingénieur

Montréal, 28<sup>e</sup> Novembre 1889



P17/C1,3

Monthly Statement

Montreal, 2 Dec 1889

M Corporation Cole St Louis  
Cole St Louis

In account with **GARTH & CO.**

|    |         |         |        |
|----|---------|---------|--------|
| 89 | June 29 | Balance | H\$ 70 |
|    |         |         | H\$ 20 |

A settlement will be made

303

Cash Discount 3% for prompt payment in 30 Days.

Accounts unpaid 15th instant are subject to 60 days Draft.

P17/C1,3

2645 - Com. sup.  
H. Pesant  
vs F. K. B...

P17/C1,3

DRUMMOND, MCCALL & Co.  
IRON, STEEL & METAL MERCHANTS.

AGENTS FOR  
"CALDER" & "GOVAN" PIG IRON.

NEW YORK LIFE INSURANCE BUILDING,

*Montreal,* December 11th, 1889.

J.Emile Vanier Esq.

City.

Dear Sir:-

I have a letter to-day from Mr.Gartshore in which he states that he sent a tracer after the car which had been shipped to Cote St.Louis on Nov.6th and that the Grand Trunk advised that it was delivered to the C.P.R. at Jacques Cartier Junction on Nov.11th, and that the car was returned empty on Nov.24th, so that it is evident some person must have unloaded the pipes. Would you please ascertain if St.Louis did not receive these pipes.

Mr.Gartshore asks again if you could kindly let him have the particulars of the Beauharnois order early.

Yours faithfully,

*W. J. Drummond*

304

t19

Estimej du 12 Decembre

Av. Mont-Royal

Cette rue est finie complètement  
moins un puisard.

Travail supplémentaire sur cette rue :

- I 80 pieds de creusage dans de la terre ordinaire  
pour détourner l'eau de l'ancien canal;
- II 15' d'égouts de briques de 3x2 pour unir le  
notre égout à l'ancien canal;
- III 40 de tuyau à l'eau de 6" avec une bonne fon-  
taine posée sur la rue carrière en partant de  
l'Av. Mont-Royal;
- IV Creusage pour la chambre du compteur  
19' x 7' à 6' de profondeur, 5' d'épaisseur  
de roc.
- V Chambre du compteur, 9.6" x 4 x 4'.  
Le mur est de 8". Un croquis annexé.
- VI 25' de longueur de roc enlevé au  
marteau en partant de la rue St-Denis

Notes  
Leone



Rue Carrière

Egout complet jusqu'à la rue  
St Michel

Impu à l'eau et remplissage fait jusqu'à  
130' au-dessus du centre de la rue St Louis

2 puisards et une borne-fontaine  
posés sur cette rue

creusage pour un puisard prêt

Etat du reste de la tranchée

| Dist  | profondeur | Dist | profondeur |
|-------|------------|------|------------|
| 26    | 10         |      |            |
| 26    | 9.6"       |      |            |
| 27    | 8.         |      |            |
| +30   | 7.4        |      |            |
| +60   | 6.3        |      |            |
| 80    | 5.         |      |            |
| 28    | 5          |      |            |
| 29+35 | 5.4        |      |            |

Le reste de la tranchée  
n'a pas été dérangé

Rue Drolet

Les deux derniers puisards ont été  
posés depuis le dernier estimé

Rue Perri

Le dernier puisard a été posé.

Rue St Louis

7' d'égout de briques fait

Rue St Michel

8' de creusage fait

Matériaux en mains

1200 tuiles.

180 barils de ciment sur le chantier  
et 200 sur le pont de l'étré.

500 branchements particuliers de grès  
de 9".

12000 pieds cubes de brique

N.B. Particuliers à la banne

Le tuyau à l'eau posé jusqu'à 130' au  
dessus du centre de la rue St Louis et il  
reste sur le chantier 90 feuilles de tuyau  
de 6"

Egoûts du Village de la Côte St Louis

~~~~~

Comité d'Hotelaja

à son Honneur le Maire

et à M. M. les Conseillers

du Village de la Côte St Louis

Messieurs,

J'ai l'honneur de faire rapport que le 14<sup>e</sup> estimant des travaux d'égout faits par Mr le Contracteur D. Turcotte dans les rues de votre Village depuis le 29 Novembre dernier et des matériaux renoués sur les lieux et non encore employés est de \$2800.00 auquel après avoir déduit la retenue obligatoire de 15% soit de \$420.00, il reste payable à ce Mr. la somme nette de \$2480.00.

24800 / 85  
170 / 2800  
680 / 15  
650 / 420.00  
80

1820/90  
la somme payée à  
que Mr. Turcotte  
de la municipalité

J'ai l'honneur d'être V. M.  
Vos très dévoués serviteurs

J. Guillemin  
Ingénieur en chef des travaux d'égout  
et de distribution d'eau du Village  
de la Côte St Louis

Montreal 13 Decembre 1889

3205

14<sup>e</sup> estime  
Purcat

13 Décembre 1889

Purcat = #2480.00  
Machway = 129.63  
J. Vauver = 146.65

P17/C1,3

114.  
 50  
 11  
 550.120  
  
 150.  
 340.  
 10.  
 100.

Egouts & distribution d'eau du village  
de la Côte St Louis

à son Honneur le Maire  
et à M. M. les Conseillers  
du village de la Côte St Louis

Messieurs,

J'ai l'honneur de faire rapport que  
le montant dû à date à la "Machinery Supply  
association" pour factures spéciales livrées depuis  
l'estime du 29 novembre dernier est de  
\$129.63, le tout conforme aux factures vérifiées  
et aux pièces livrées.

J'ai l'honneur d'être M. M.  
Vos très obéissants serviteurs  
J. Emile Vanier  
Supérieur

Montréal 13 Décembre 1889

308



Egouts du Caban St Louis

Machinery Supply

Detail des effets del'ordre de paiement du  
2 Nov 89

|         |   |     |                                      |            |
|---------|---|-----|--------------------------------------|------------|
| Oct 15, | 3 | 4"  | 2 nozzle hydrants @ 45 <sup>00</sup> | = 135.00 ✓ |
| " 11    | 2 | 4"  | 2 " " 45 <sup>00</sup>               | 90.00 ✓    |
| " 25    | 1 | 4"  | 2 " " steamers 60 <sup>00</sup>      | 60.00 ✓    |
| " "     | 2 | 4"  | 2 " " 45 <sup>00</sup>               | 90.00 ✓    |
| " 24    | 3 | 6x4 | reducer 3 <sup>3/4</sup>             | 10.05 ✓    |
| " "     | 2 | 4"  | 2 nozzle hydrants 45 <sup>00</sup>   | 90.00 ✓    |
| " "     | 1 | 4"  | 2 " " steamers 60 <sup>00</sup>      | 60.00 ✓    |
| " 17    | 1 | 4"  | 2 " " 45 <sup>00</sup>               | 45.00 ✓    |
| " "     | 1 | 4"  | 2 " " steamers 60 <sup>00</sup>      | 60.00 ✓    |
|         |   |     |                                      | ✓ #640.05  |

detail - ordre du 29 Nov. 89

|        |   |         |                                      |         |               |
|--------|---|---------|--------------------------------------|---------|---------------|
| Nov. 4 | 1 | 12+12+6 | tee 375 <sup>lb</sup> @ 4"           | = 15.00 |               |
|        | 1 | 6x4     | reducer                              | 3.35    | 18.35         |
| " 11   | 1 | 12+6    | tee 360 <sup>lb</sup> @ 4"           | 14.40   | 14.40         |
| " 16   | 4 | 14"     | plugs                                |         |               |
|        | 2 | 4"      | "                                    |         |               |
|        | 2 | caps    | 35 <sup>lb</sup> @ 4"                | 14.00   | 14.00         |
| " 19   | 3 | 4"      | 2 nozzle hydrants @ 45 <sup>00</sup> | 135.00  |               |
|        | 2 | 4"      | 2 " " 45 <sup>00</sup>               | 90.00   |               |
|        | 1 | 4"      | 2 " " steamers 60 <sup>00</sup>      | 60.00   | 285.00        |
| " 22   | 2 | 6x3     | elbows 230 <sup>lb</sup> 4"          | 9.20    | 9.20          |
| " 28   | 3 | 4"      | 2 nozzle hydrants 45 <sup>00</sup>   | 135.00  |               |
|        | 1 | 4"      | 2 " " steamers 60 <sup>00</sup>      | 60.00   | 195.00        |
|        |   |         |                                      | Total   | <u>535.95</u> |

ordre du 13 Dec

|        |   |     |                                      |               |
|--------|---|-----|--------------------------------------|---------------|
| 24 Nov | 4 | 12" | pipes 12 ft long - 5185 lbs @ 2 1/2" | <u>129.63</u> |
|--------|---|-----|--------------------------------------|---------------|

307

Dictionnaire Pic... au coin des Rue  
 Carrière et Mont-Royal 50 piéas  
 Collection de la Rue Sanguinette  
 33 piéas  
 Bonne fontaine au coin des Rue  
 Carrière et Mont-Royal 40 piéas  
 Puits Marché 7 piéas large sur  
 11-6 piéas profondeur et 15 piéas  
 d'égoût au brique 1-0 piéas  
 Puits tuf au de la Rue St Denis  
 14 piéas  
 Puits égoût au milieu de la  
 Rue Cadieux 15 piéas  
 Puits grandeur au milieu  
 19-0 + 10-0 + 6-0

note. Puits  
 recensement  
 le 16 Mars 89

P17/C1,3

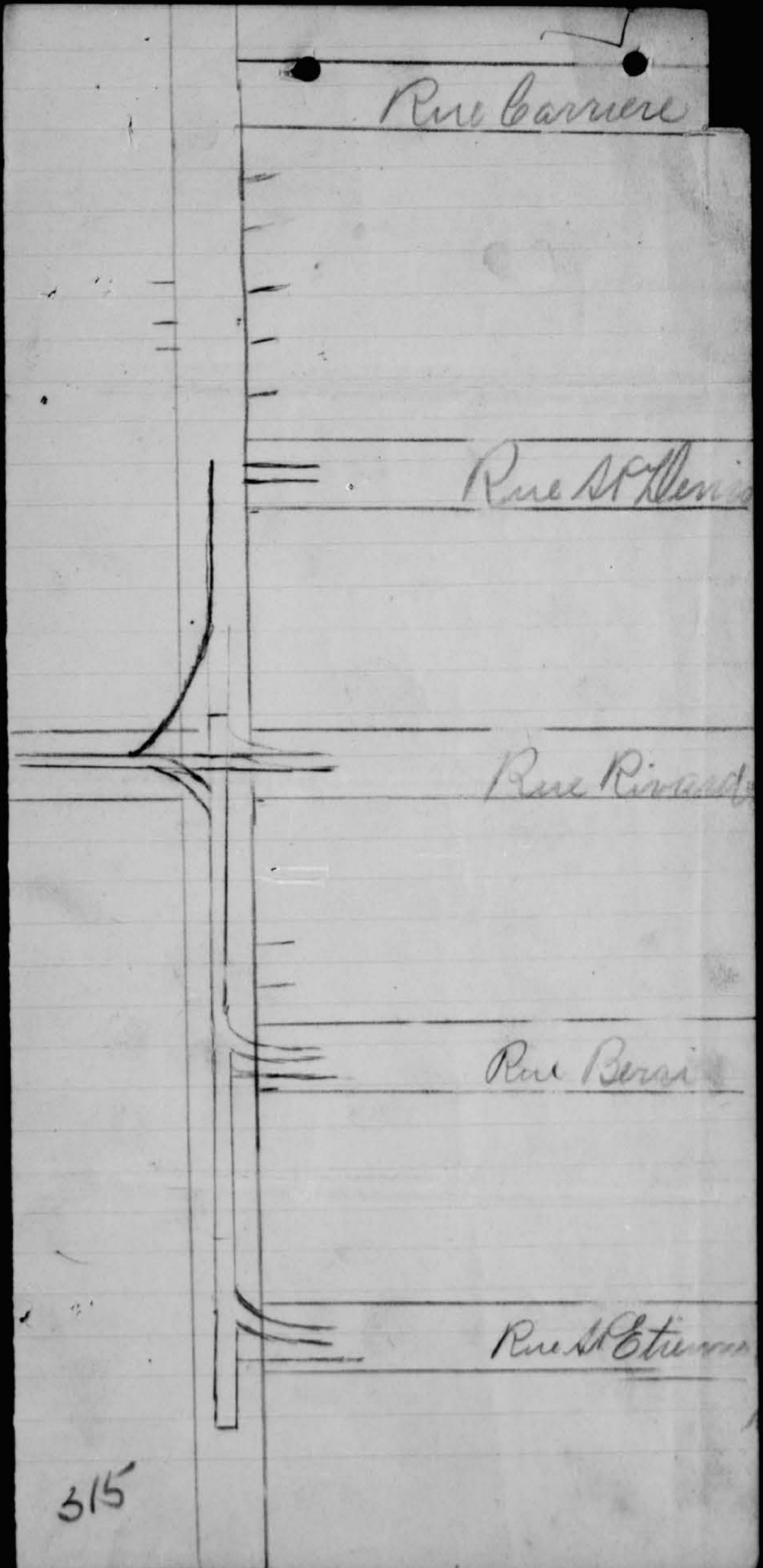

Montréal 16 Décembre 1889

à son Honneur le Maire  
 et à M. M. les Conseillers  
 du Village Incorporé de la Côte St Louis

Messieurs,

J'ai l'honneur de vous soumettre et  
 joint l'estime finale des <sup>travaux de</sup> ~~travaux de~~ <sup>et de distribution d'eau,</sup> ~~travaux de~~  
 Avenue Mt Royal: 1° de la rue St Etienne au che-  
 min de la Carrière, 2° ~~de~~ du chemin de la  
 Carrière à la rue Cadieux à la jonction ~~de~~  
<sup>d'eau</sup> ~~de~~ au deservie de la Cité de Montréal.  
~~sur la rive de~~ rue Cadieux.  
 Ces travaux ont été exécutés par M. le Contracteur  
 M. Furets pour le compte de votre Municipalité  
 pour un contrat et ses instructions spéciales ultérieures  
 au dit contrat.  
 Cet estimateur a fait dans le but d'établir la  
 répartition de ces <sup>de ces travaux</sup> ~~travaux~~ entre les propriétaires riverains  
 pour la partie comprise dans votre Municipalité  
 et le reste entre tous les propriétaires des autres  
 rues de votre Village, cette dernière portion (de la Carrière  
 à Cadieux) ayant été faite dans un but d'utilité  
 générale pour votre Municipalité tout entière.

J'ai l'honneur d'être M. M.  
 Votre très obéissant serviteur

J. Boutevin

Ingénieur en chef des travaux  
 de l'égout et de ~~distribution~~  
~~de~~ aqueducs du Village  
 de la Côte St Louis

318



P17/C1,3

*Av. Mont-Royal.*

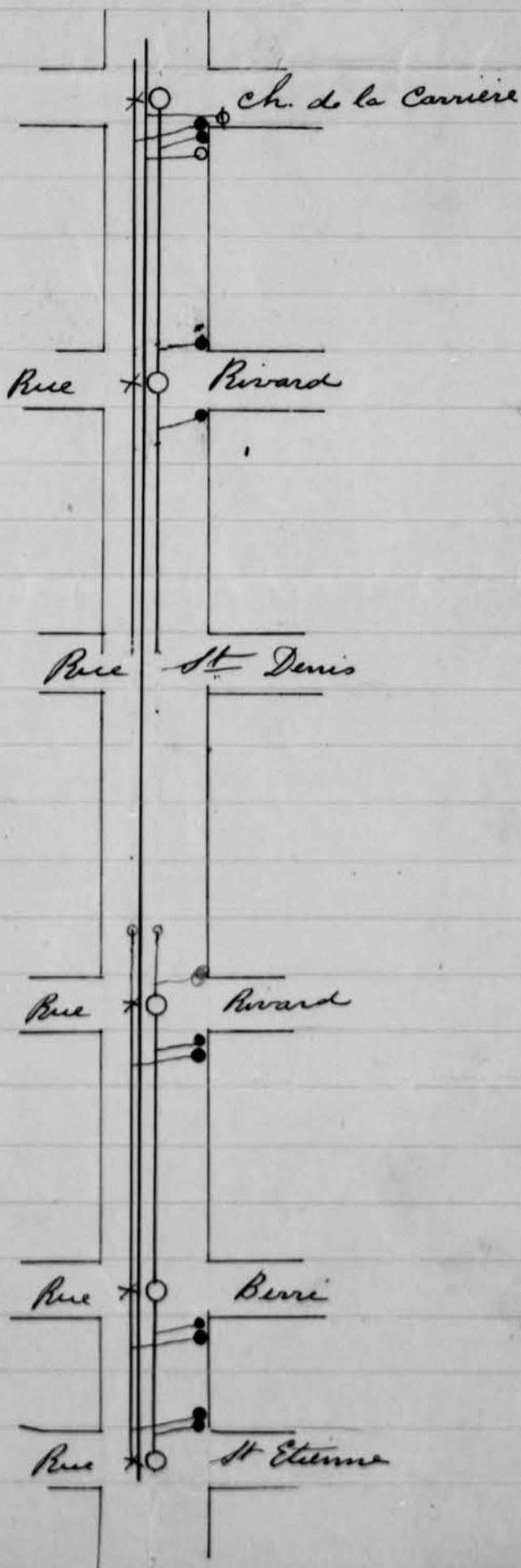

314

P17/C1,3



Estime du Coût total des travaux  
d'égout et d'acqueduc exécutés  
par M. D. Percot  
sur l'Arceue Mont Royal

| Quantité | Description des ouvrages                                                                                                                                                                                                                                      | Unité            | Coût #. cts |
|----------|---------------------------------------------------------------------------------------------------------------------------------------------------------------------------------------------------------------------------------------------------------------|------------------|-------------|
| 340      | 12 <u>Arceues à St-Etienne</u><br>vases courants de barans d'égout en<br>luzque 3' x 2', <del>en</del> ainsi que de dis-<br>tribution d'eau de 12", tout compris<br>excepté coût des tuyaux à l'eau et ac-<br>cessoirs <u>de Carrière à St-Etienne</u> soit @ | 8.68             | 2943 20     |
| 162      | vases cubes de roc miné selers' - @                                                                                                                                                                                                                           | 3.25             | 526 50      |
| 1020     | pts courants de tuyaux à l'eau de 12"<br>soit 41 tonnes @                                                                                                                                                                                                     | 38 <sup>00</sup> | 1558 00     |
|          | Pièces spéciales, borne fontaine, pièces<br>branchement à la borne fontaine<br>spéciales, charroyage des tuyaux et<br><del>accessoires en tout</del><br>en tuyaux de 12", et autres accessoires.                                                              |                  | 236 00      |
|          | Travaux extra faits sur cette portion de<br>l'Arceue Mont Royal<br>Et assèchement de la tranchée pour améliorer<br>la couverture au bois de l'ancien drain alant<br>soit 340 vases courants @                                                                 |                  | 187 00      |
|          | Dérivation des eaux de l'ancien drain au<br>question dans l'égout de la rue St-Jacques                                                                                                                                                                        |                  | 84 50       |
|          | Jointure de l'égout de la rue St-Jacques<br>à l'ancien drain au coin Nord Ouest<br>des rues Mont Royal et Carrière                                                                                                                                            |                  | 30 00       |
|          | Pose d'une borne fontaine et branchement<br>au coin de la rue Carrière                                                                                                                                                                                        |                  | 48 00       |
|          | Travail des déconnections du Cimetière de<br>la rue St-Denis et réparation de<br>à cet endroit par une tube de 6" par terre                                                                                                                                   |                  | 144 50      |
|          | Extra sur rocs selers' parus minimes<br>St-Denis par des tuyaux à l'eau soit @                                                                                                                                                                                | 7 <sup>00</sup>  | 126 00      |
|          | Cours de extra pour jonction de l'égout<br>de la rue Rivard avec celui de la rue<br>compréhensif à l'entree, excavation<br>dans les combes des égouts de la rue<br>Perré, St-Etienne, et l'assèchement de la<br>par tuyaux à l'eau de                         |                  | 165 00      |
|          | Grand "manipule" de la rue Carrière, j'allais<br>couvrir la surface, excavation de                                                                                                                                                                            |                  | 110 00      |
|          | Connexion avec drains particuliers de<br>Carrière à St-Etienne Rivard, par extra de                                                                                                                                                                           |                  | 88 00       |

40  
8.68  
19 20  
20 40  
27 20  
29 3.20

82 3.25  
24 10  
16 4  
24 6  
26 6.50

120  
90  
18 00  
76  
220

2240  
41  
30  
328  
123  
1558  
400  
800

100.00  
40.00  
40.00  
40.00  
50.00  
10.00  
225.00  
236.00

500 4.20  
340  
140  
240

313





580  
1950

580  
474  
1054  
87

195  
2:5  
3 1.00  
1.10

4.50  
1.50  
3.00 205

40.

52650 L 224  
448 23.

785  
642  
1130

50.00  
10.00  
40.00  
15.00  
25.00  
30.00  
10.00  
10.00

585  
95  
2925  
52650  
55575  
448  
1077

224 L 224  
25 26  
5250 L 224  
1370 26

10  
10  
4  
4  
28  
4  
112  
66 74  
672 1480.  
672  
73.9 2 15  
20  
147840

585  
52650  
267

35  
25  
74  
911

312

| Quantité | Description des ouvrages                                                                                                                                                                                                                                                  | Prix | Coût<br>+ etc |
|----------|---------------------------------------------------------------------------------------------------------------------------------------------------------------------------------------------------------------------------------------------------------------------------|------|---------------|
|          | Coût total de cette portion                                                                                                                                                                                                                                               |      | #6246 70      |
|          | <u>2<sup>e</sup> De Carrière à Cadieux</u>                                                                                                                                                                                                                                |      |               |
| 585      | pièces comants<br>profes de tuyaux à l'eau de 12" posés<br>en atéri aux pour jointage et autres documents<br>Comptois, et caratens de remplissage ©                                                                                                                       |      |               |
|          | posés au taux des autres travaux surc                                                                                                                                                                                                                                     | 095  | 555 75        |
| 61       | refes culres de rose gulerne <sup>dans</sup> tranchée<br>principale et jointem avec tuyau<br>de la Cité de Montréal à la rue Cadieux<br>Jointem à la rue Cadieux, excavation<br>remplissage, puis du tuy au de 6"<br>avec valve et comptem                                |      |               |
|          | Puits en brique pour comptem avec<br>couverture en bois et courante en jointe<br>d'rain en tuile pour drainage du<br>puits du comptem                                                                                                                                     |      |               |
|          |                                                                                                                                                                                                                                                                           |      | 86 00         |
|          |                                                                                                                                                                                                                                                                           |      | 95 00         |
|          |                                                                                                                                                                                                                                                                           |      | 14 60         |
| 585      | pos comants de tuyau de 12", soit<br>26 tonnes ©                                                                                                                                                                                                                          | 3800 | 988 00        |
|          | soit 20" tuyau de 6", 4", pièces<br>spéciales - charroyages - destruction<br>le long des tranchées, valve 6",<br>1 Comptem de 6" rendu sur les lieux<br>et posé à la rue Cadieux sur la<br>benne Mt Royal non écrits payés,<br>Coût total de cette 2 <sup>e</sup> portion |      | 180 05        |
|          |                                                                                                                                                                                                                                                                           |      | 1800 00       |
|          |                                                                                                                                                                                                                                                                           |      | # 2917 65     |
|          | <u>Résumé 1<sup>e</sup> de St Etienne à Carrière = # 6246.70</u>                                                                                                                                                                                                          |      |               |
|          | <u>2<sup>e</sup> " Carrière à Cadieux = 2917.65</u>                                                                                                                                                                                                                       |      |               |
|          | <u>Coût des travaux de la ligne = # 9164.35</u>                                                                                                                                                                                                                           |      |               |
|          | Montréal 23 décembre 1889                                                                                                                                                                                                                                                 |      |               |
|          | J. Bouteiller<br>Ingénieur en chef<br>Bureau de la Ville de Montréal                                                                                                                                                                                                      |      |               |



P17/C1,3

Chambre Compteur me. Mr Royal  
à Cadieux

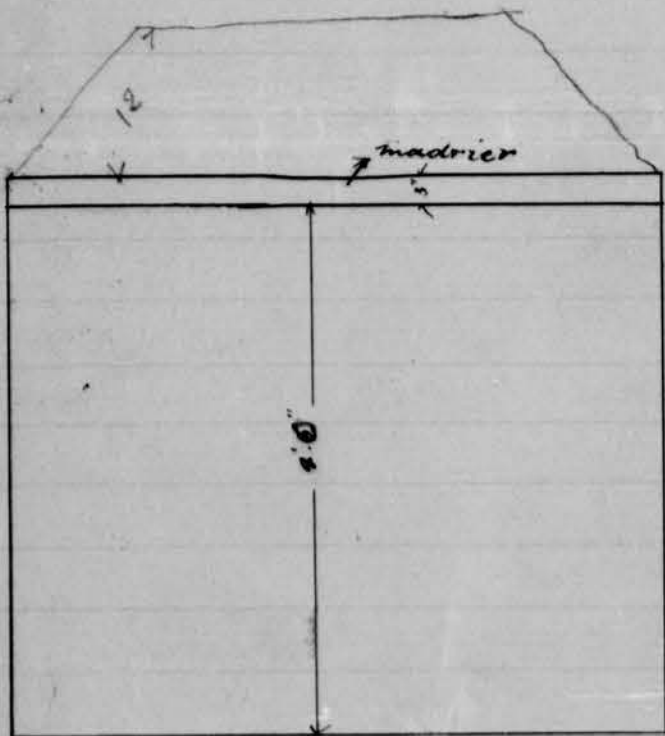

Elevation du bout.

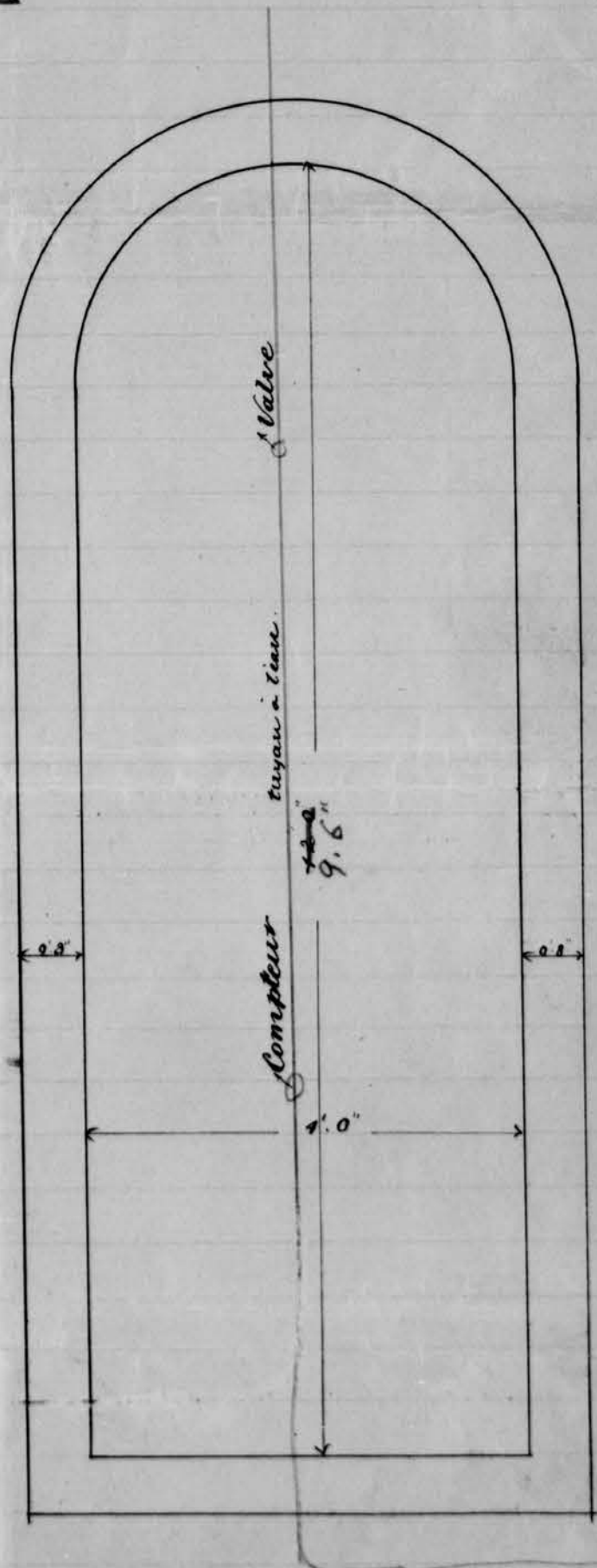

Plan

311

Estime final

Abonne Mr Royal

Notes pour l'estime final.

1<sup>o</sup> de St Etienne à St Denis

tranché fait dans vieux canal

roc culers 1.63

|      |     |         |
|------|-----|---------|
| 34   | 52  | 310     |
| 1.63 | 32  | 1.630   |
|      | 280 | 489     |
|      | 192 | 505.30  |
|      | 480 | 3       |
|      |     | 1515.90 |
|      |     | 135     |
|      |     | 1.65    |
|      |     | 1.62    |
|      |     | 3       |

57 verges cubes. sans plus largeur  
 de St Etienne à St Denis } 19 " " " " frès -  
~~roc autour jonction~~ } 3 " " " "  
 roc autour puis arde } 6 " " " "  
 sans frès } 82 verges en tout

Liste de travaux extras de St Etienne à Carrière

Elèvement de la tranchée (340<sup>00</sup> pds) pour culers bois 136.00  
 au delà du curi égus 200<sup>00</sup>  
 Retournement dans Canal deux rue Sauguet -

17  
 35  
 81  
 57.50

50 pds d'égus culers 12" dans terre ordinaire  
 sols 7 verges com auto @ 3<sup>00</sup> = 21 59.50

15 pds d'égus en largeur 3x2' pour jonction  
 vieux drain au delà de grand hauteur  
 sols 5 verges murs de 16" @ 6<sup>00</sup> = 30.00

Pose de 40 pds de tuyau à l'eau de 6" x 16"  
 à la borne future de carrière Mr Royal  
 en pose de la borne future elle-même @ 1<sup>00</sup> = 40.00

culers les autres  
 longem extra

Travail de disconnection du Compteur de la rue  
 St Denis et aménagement de la nouvelle  
 connection au même endroit y compris  
 excavation extra. - rep au ulima l'égus de  
 la rue St Denis - remplissage etc = 64.50

Élargissement de rue sans armer au nouveau  
 rue St Denis Mr Royal 25' de largeur  
 @ 4.80 = 126.00

Travail extra remplissage et remplissage  
 au com des rues St Etienne, Beau Rivage  
 St Denis et St Denis = 135.80

Travail extra grand oratoire chemin de  
 la Carrière galle et tout compris, curucils = 90.00

Connection faite avec égus de drainage  
 entre St Denis et Royal  
 de distance qui entre St Denis et Carrière, entre 8<sup>00</sup> = 48.00

310

2

Notes (suite) Egout de tuyaux à l'eau froide  
Mt Royal.

20 de Carrière à Cadieux —

provenance de tuyaux à l'eau posés  
tout compris — excavation remplie de sable  
ou tuyaux jointifs etc —————

Exécuté  
Creusés chambres du cimetière — remplissage  
reprises avec enterré @ —————

1 chambre en ligne pour cimetière sur  
lignes précédentes @ le mille etc

15' de long  
Drainage du puits du cimetière dans l'égout  
de la rue Cadieux, égout creusé —  
creusés avec enterré, remplissage  
letant à —————

Poser et repner de conduites en tôle à rue  
Cadieux au-dessus des lignes de la  
Corporation de Montréal etc —————



Cote au St Louis

|      |                |       |
|------|----------------|-------|
| 585  | 2943.20        | Comp. |
| 1020 | 266.50         | 1558  |
| 1605 | 136.00         | 236   |
| 535  | 84.50          |       |
|      | 30.00          |       |
|      | 40.00          |       |
|      | 64.50          |       |
|      | 126.00         |       |
|      | 135.00         |       |
|      | 90.00          |       |
|      | 80.00          |       |
|      | <u>3995.70</u> |       |

|                |         |
|----------------|---------|
| 585.           | 1794    |
| 123.           | 988.00  |
| 76.            | 170.00  |
| 95             | 850.00  |
| 14.60          | 2008.00 |
| 893.60         | 1794    |
| 3995.70        | 3802    |
| <u>4899.30</u> |         |

|                |       |
|----------------|-------|
| 3995.70        |       |
| 1794.00        |       |
| <u>5789.70</u> | 1340  |
| 34             | 17.00 |
| 238            |       |
| 28             |       |

Estime final  
Avenue Mt Royal

|                                         |                       |                |
|-----------------------------------------|-----------------------|----------------|
| 1 <sup>o</sup> De M. Etienne à Carrière | 1452.70               | 1794.00        |
| 2 <sup>o</sup> à Carrière & Cadieux     | 949.60                | 1968.05        |
|                                         | <u>5402.30</u>        | <u>3762.05</u> |
|                                         | 3762.05               |                |
|                                         | <u><u>9164.35</u></u> |                |

24 Dec 89

P17/C1,3



Montréal 16 Décembre 1889

à son Honneur le Maire  
 et à M. M. les Conseillers  
 du Village Incorporé de la Côte St Louis

Messieurs,

J'ai l'honneur de vous soumettre  
 ci-joint l'estime finale de l'égoût commun de la  
 rue ~~St Etienne~~ St Joseph (de Carrière à extrémité) travail  
 exécuté par le Contracteur D. Turcol pour le  
 compte de votre Municipalité, suivant Contrat.  
 Cet estime est fait dans le but d'établir  
 la répartition du coût total entre les propriétaires ri-  
 verains et votre Corporation, et comprend tous les  
 travaux d'égoût et d'égoutte de cette rue.

J'ai l'honneur d'être M. M.  
 votre très obéissant serviteur

J. Guille Vauvel

Ingénieur en chef des travaux d'é-  
 goût et d'égoutte des Villages  
 de la Côte St Louis

Estime finale  
St George

Pravay Invest = # 740.75  
Cooperation = 170.00  
Supeman = 45.50  
Total # 956.25

P17/C1,3

Estime au Cost total des  
travaux d'égout et d'acqueduc  
exécutés par les D<sup>s</sup> urcut  
sur la  
Rue St Georges

| Quantité                      | Description des ouvrages                                                                                                                                                                                                                              | P. Unité | Cost \$ cts   |
|-------------------------------|-------------------------------------------------------------------------------------------------------------------------------------------------------------------------------------------------------------------------------------------------------|----------|---------------|
| 100 <sup>2</sup>              | renforcement d'égout sur pied de 12"<br>de la rue Carrière à l'extrémité de<br>la rue St Georges, le tout compris, d'après<br>coteur, mais excepté tout des tuyaux<br>à l'eau, valves, bonnettes ou pièces<br>spéciales, voir _____ @ 8 <sup>17</sup> |          | 354 00        |
| 119                           | renforcements de terre miné et enlève dans<br>la tranchée principale aussi que dans<br>le branchement au bonnettes, etc @ 3 <sup>25</sup>                                                                                                             |          | 386 75        |
| 1 <sup>1</sup> / <sub>2</sub> | trou de tuyau de 14" _____ @ 38 <sup>00</sup>                                                                                                                                                                                                         |          | 57 00         |
|                               | bonnettes, pièces spéciales, valves, che-<br>royage des tuyaux et accessoires entant                                                                                                                                                                  |          | 110 00        |
|                               | à ajouter honoraires de l'Ingénieur @ 5%                                                                                                                                                                                                              |          | 45 50         |
|                               | <u>Cost total</u>                                                                                                                                                                                                                                     |          | <u>956 25</u> |
|                               | Cost par œuvre courante tout fini                                                                                                                                                                                                                     |          | 740 75        |
|                               | = # <u>22.06</u>                                                                                                                                                                                                                                      |          | 215 50        |

Montreal 16 Decembre 1889

J. O. Vanier  
Ingénieur

Cost total = # 740.75  
Impression = 170.10

43.23  
303.31  
433.33  
346.64  
6540.061

119  
3.25  
595  
238  
357  
386.75

130  
2600

45.00  
15.00  
26.00  
91.00  
45.00  
118

43.33  
2208  
956.25  
866.86  
89.40  
74.46  
294.90  
31

320

130



Estime final  
Rue St George

Notes pour estime final

Longueur égale au frais de 12" =  $4\frac{1}{3}$  verges  
= 130 pds. - prof. moyenne 8' 0"

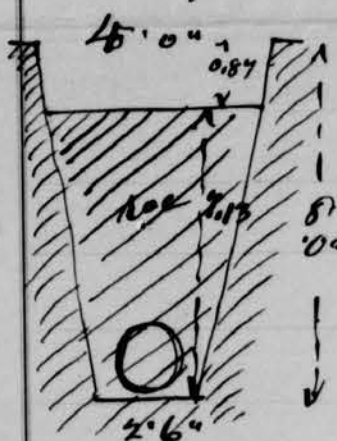

prof. moyenne ve

|            |            |                  |
|------------|------------|------------------|
| 7.00       | = 7.13 pds |                  |
| 7.33       |            |                  |
| 7.50       |            |                  |
| 8.00       |            | 5.10             |
| 8.40       | 21390      | 2.50             |
| 8.80       | 713        | 3.75             |
|            | 92690      |                  |
|            | 3.75       |                  |
|            | 463450     |                  |
|            | 648830     |                  |
| 14) 100.00 | 278070     |                  |
| 7.73       | 347587.50  | 27               |
| 7.00       |            | 129 verges cubes |
| 1.60       |            |                  |
|            | 77         |                  |
|            | 54         |                  |
|            | 230        |                  |
|            | 243        |                  |

7.13  
926.90  
3.45  
463450  
185380  
278070  
30 12.4 2.50 27  
32 112

278070 27  
80 103

tranche principale = 129 verges cubes

à la jonction de l'égout

|                        |     |   |          |
|------------------------|-----|---|----------|
| de la rue Carrière     | 5   | " | "        |
| autres joints de valde | 2   | " | "        |
| " borne joint avec     |     |   |          |
| et branchement         | 9   | " | "        |
|                        | 145 | " | " entant |

26

tranche à 12" de large en haut donnerait

103 verges au lieu de 129

donc  $103 + 5 + 2 + 9 = \underline{\underline{119}}$  verges cubes

319



45.90  
 $\frac{27}{18.90}$   
 23  
19.15

1915-ft of Complete Sewer -  
 Sp.c.  
 2yd rock. 

3(1915 -  
 ~ 638 1/3  
 24

1/4 Gullis lair.  
 11 St. Antoine.

115  
 $\frac{21.5}{57.5}$   
 230  
 $\frac{224}{2.5}$   
 53 1/3  
 $\frac{2}{106 2/3}$   
 70  
 $\frac{2}{40}$

110  
 $\frac{40}{40}$   
 40  
 440  
 2

1 William -  
 1 Notre Dame - 30  
 1 Lemarie - 30

~~1/4 Gullis lair~~  
~~1/4 Champhole~~  
~~1/4 Mankler~~

2 " laid 1m/Bonyok  
 1 with Ant.

~~1/4 Cndls 6 ft 18 7 9~~

1000  
 $\frac{225}{225}$

228  
 $\frac{56.9}{19.05}$   
 23.82

58.60  
 $\frac{48.09}{10.51}$   
 3  
 3.5

2286  
 $\frac{260}{22800}$   
 260  
 280

228  
 $\frac{221}{59}$

2286  
 $\frac{2200}{800}$   
 22  
 2021

2286  
 $\frac{2200}{800}$

190  

Curve -

16. Décembre 77

M. C. R. Prouveau Esq  
Sec. P<sup>re</sup>  
Corp. Ville de la Cité de Montréal

Monsieur,

Le Sieur informé qui après vérification de chartes  
deux vers de Montréal pour la quantité de deux mille  
deux cent quatre-vingt-cinq arpents de terre  
contenus dans les divers cantons de la Cité de Montréal. C'est par  
ceux de nos droits en vertu de nos chartes  
deux vers de Montréal.

M. C. R. Prouveau Esq  
Sec. P<sup>re</sup>  
Corp. Ville de la Cité de Montréal

Il meurt être offert de faire acheter la dépense d'eau  
contenus de la rue St. Louis & la rue Cadieux pour  
ce qui n'a pas de fait quelque part après d'être la  
dépense de terre que nous avons achetée en la rue St. Louis.  
Je me permets de vous recommander  
sincèrement

377

16. Janvier 77

M. C. R. Proulx & Co.  
Sec. P. M.  
Cap. Ville de la Cité de Québec

Monsieur,

Je suis en mesure de vous offrir des marchandises  
de toutes sortes de qualité et de quantité au meilleur  
prix que l'on puisse obtenir. Je suis en mesure de vous offrir  
de plus des marchandises de toutes sortes de qualité et de  
quantité au meilleur prix que l'on puisse obtenir. C'est par  
ce que j'ai une grande quantité de marchandises de toutes  
sortes de qualité et de quantité au meilleur prix.

Je suis en mesure de vous offrir des marchandises  
de toutes sortes de qualité et de quantité au meilleur  
prix que l'on puisse obtenir.  
Cordialement  
J. Proulx

Il me sera agréable de faire connaître la réponse d'une  
lettre de la rue St. Louis à la rue Cardin par. Mais  
si on n'a pas de réponse quelque part après d'être la  
réponse est que nous nous occupons de la rue St. Louis.  
Je me permets de vous recommander personnellement à la  
première

327



P17/C1,3

*Drummond, McCall & Co.*  
*Iron, Steel and Metal Merchants.*

*Montreal,* Dec. 20th, 1889.  
*Canada.*

OFFICES:  
NEW YORK LIFE INSURANCE BUILDING.  
PLACE D'ARMES & ST. JAMES ST.

J.E. Vanier Esq.

City.

Dear Sir:-

I have a letter to-day from Mr. Gartshore in which he states that he will ship the 2 last cars of St. Louis Pipes in a day or two. He states that you wired asking about Specials, but that he has finished all the Specials and shipped them already and he does not quite understand what you want.

He also asks that you try and favor him with a list of Beauharnois Specials at an early date.

Yours faithfully,

*Wm. Drummond*

324



Coteau St-Louis

Travaux faitstone dans les mines jusqu'à l'envoi  
du 11 Nov 89 inclus

| No. du char              | 1 <sup>er</sup> envoi ou | Longueur de | 12" - 6" - 4" | 12.2100 | Coût      |
|--------------------------|--------------------------|-------------|---------------|---------|-----------|
| 19482                    | 22 juillet               | 28          |               | 12.2100 | #491.93   |
| 6770                     | 26 "                     | 18          | 26            | 12.1025 | 566.13    |
| "                        | " " " "                  |             |               | 3710    |           |
| 4688                     | 31 "                     | 45          | 50            | 12.1567 | 567.83    |
| "                        | " " " "                  |             |               | 3410    |           |
| "                        | " " " "                  |             |               | 994     |           |
| 19490                    | 17 Aout                  | 70          |               | 5394    | 574.48    |
| 1847                     | 9 Sept                   | 80          |               | 4150    | 587.20    |
| 11296                    | 20 "                     | 75          | 50            | 1006    | 695.92    |
| 30416                    | 8 oct                    | 27-         |               | 12.832  | 470.11    |
| 19422                    | " "                      | 30-         |               | 13.1009 | 511.07    |
| 22352                    | 9 "                      | 27-         |               | 12.318  | 461.39    |
| <del>12040</del><br>1476 | 24 "                     | 79          |               | 12.6269 | 477.53    |
| 1476                     | 30 "                     | 79          |               | 12.1910 | 488.40    |
| 19803                    | 6 Nov                    | 80          |               | 12.1956 | 489.18    |
| 5409                     | 11 "                     | 80          |               | 12.1496 | 481.38    |
|                          |                          | 130         | 614           | 100     | #6862.57  |
|                          |                          |             | 12            |         | 7368 p.m. |

Longueurs mes-

Rivault = 1185 p.m. à Carrière  
 Berré = 1364 " " "  
 St-Etienne = 1545 " " "  
 Carrière = 2300 des Berré à St-Etienne  
 Rivault (hors) = 699 à St-Etienne  
 7093

St-Royal de St-Etienne à Cadran =

4793

325

P17/C1,3



CANADA PIPE FOUNDRY,

Hamilton, December 24<sup>th</sup> 1889

To Cots St. Louis Water Works.

Cots St. Louis Ind.

To ALEX. GARTSHORE, D<sup>r</sup>.

Iron Founder,

MANUFACTURER OF GAS AND WATER PIPES.

|                               |                                                              |        |        |
|-------------------------------|--------------------------------------------------------------|--------|--------|
| To 80-6 Inch Pipes 28111 lbs. | 12 <sup>1231</sup> / <sub>2240</sub> tons @ 38 <sup>00</sup> | 476.88 |        |
| " 1 Branch 6 off 6" 202 lbs.  | @ 2 1/2                                                      | 5.05   | 481.93 |

Shipped in Car No. 19501 Freight Prepaid

|                                                                                                     |            |
|-----------------------------------------------------------------------------------------------------|------------|
| 333. 333. 333. 343. 343. 350. 350. 341. 348. 355. 348. 346. 346. 344. 347. 363. 349. 349. 346. 349. | 6975       |
| 347. 347. 333. 349. 347. 344. 333. 344. 333. 333. 338. 337. 335. 348. 355. 337. 347. 347. 347. 332. | 7013       |
| 346. 344. 366. 339. 334. 330. 342. 342. 343. 331. 330. 331. 349. 331. 343. 332. 360. 336. 331. 331. | 7011       |
| 336. 331. 335. 343. 369. 331. 365. 347. 345. 333. 332. 363. 330. 335. 365. 334. 361. 360. 335. 362. | 7112       |
|                                                                                                     | 28111 lbs. |

326

P17/C1,3

FORM  
Cox's Patent INFOLD. Canada, Nov. 10th, 1883; U.S., May 27th, 1884.  
To open, tear off the colored label at the perforated mark.

**THE GREAT NORTH WESTERN TELEGRAPH COMPANY OF CANADA.**  
OPERATING THE LINES OF THE MONTREAL, DOMINION AND MANITOBA TELEGRAPH COMPANIES.

This Company transmits and delivers messages only on conditions limiting its liability, which have been assented to by the sender of the following message.  
Errors can be guarded against only by repeating a message back to the sending station for comparison, and the Company will not hold itself liable for errors or delays in transmission or delivery of unrepeatable messages, beyond the amount of tolls paid thereon, nor in any case where the claim is not presented in writing within sixty days after sending the message.  
This is an unrepeatable message, and is delivered by request of the sender, under the conditions named above.

H. P. DWIGHT, General Manager. ERASTUS WIMAN, President.

Money orders by telegraph between principal telegraph offices in Canada and the United States.

**TELEGRAM.**

Use this space for Continuation of Lengthy Addresses, OR INSTRUCTIONS TO MESSENGERS.



To *Jemil Vanier*  
*St James st*  
*67 St James Mtl*

No. *478* Check *paid*

RECD. No. *Hu M Hu* TIME *404 p*

*24 Dec 1887*

From *Hamilton* out *24.*  
*Car of six inch pipe*  
*and tee shipped today*  
*Alex Gartshore*

*327*

Operators must not write beyond this line.

DÉLAVÉ

26 Décembre 17

O. M. C. Beaumont  
M. P.  
Charles L...

Cher Monsieur,

Je vous prie de m'envoyer par le prochain  
voilier général... des lettres jusqu'à la fin de l'année courante.  
Je fais la même chose pour mes autres chantiers.  
Veuillez me dire aussi le coût de ce compte... sur Cadix  
et je vous remercie de m'en avoir fait... et serai très  
sensible à l'occasion.

Votre très dévoué  
J. G. B.

378



DÉLAVÉ

26 Mars 1791

M. C. P. P. P. P. P.  
M. P. P.  
M. P. P. P.

Je fais la même chose que les autres  
Monsieur, j'ai le plaisir de vous adresser  
ce que vous m'avez demandé par votre lettre  
du 20. Je vous prie de m'en faire part  
à l'occasion de votre prochain voyage  
à Paris. Je suis avec toute l'estime  
possible Monsieur votre très humble  
serviteur

Votre très humble  
serviteur  
J. C. P. P. P.

378

P17/C1,3

HYDRANTS,  
 STOP COCKS,  
 AND ALL VARIETIES OF  
**SPECIAL CASTINGS**  
 IN LOAM,  
 Green and Dry Sand,  
 ETC.

CANADA PIPE FOUNDRY,

Hamilton, Dec 27<sup>th</sup> 1889

To Cots St. Louis Water Works.

Cots St. Louis Mo.

To ALEX. GARTSHORE, D<sup>r</sup>.

Iron Founder,

MANUFACTURER OF GAS AND WATER PIPES.

To 85.6 Inch Pipes 30102 lbs. 13 <sup>980</sup>/<sub>2200</sub> tons @ 38<sup>00</sup> 510.66

Shipped in Car No 3992 Freight Prepaid.

314. 333. 343 354 355. 356. 357. 348. 352. 358. 341. 360. 340. 355. 365. 373. 357. 357. 369. 356. 370. 375.  
 358. 364. 360 356. 363. 352. 352. 354. 361. 355. 360. 351. 351. 357. 340. 365. 353. 352. 345. 367.  
 342. 356. 351. 342. 357. 340. 340. 341. 341. 354. 352. 341. 341. 347. 349. 345. 349. 344. 344. 340. 384.  
 344. 358. 351. 347. 349. 351. 343. 317. 318. 380. 357. 390. 366. 368. 376. 368. 368. 379. 328. 375. 372.

329

P17/C1,3



CANADA PIPE FOUNDRY,

Hamilton, Dec 27<sup>th</sup> 1889

To Cots St Louis Water Works.

Cots St Louis Mo.

To ALEX. GARTSHORE, D<sup>r</sup>.

Iron Founder,

MANUFACTURER OF GAS AND WATER PIPES.

To 85-6 Inch Pipes 30102 lbs.  $13 \frac{980}{2500}$  tons @ 38<sup>00</sup> 510.66

Shipped in Car No 3992 Freight Prepaid

314. 353. 343 354. 355. 356. 357. 348. 352. 358. 341. 360. 340. 355. 365. 373. 357. 357. 369. 356. 370. 375.  
 358. 364. 360 356. 363. 352. 352. 354. 361. 355. 360. 351. 351. 357. 340. 365. 353. 352. 352. 345. 367.  
 342. 356. 351. 342. 357. 340. 340. 341. 341. 354. 352. 341. 341. 347. 349. 345. 349. 344. 344. 340. 384.  
 344. 355. 351. 347. 349. 351. 343. 317. 318. 380. 357. 390. 366. 368. 376. 368. 368. 374. 328. 375. 372.

329

Estimé du 28 Dec. 1889

Rue de la Carrière

Tuyau à l'eau posé et remplissage fait jusqu'à 28+00.

Egout complet jusqu'à 29+30

Tuiles posées jusqu'à 30+80

Etat du rest de la tranchée

| Dist  | Profdr |
|-------|--------|
| 31+50 | 9'     |
| 32    | 9' 6"  |
| +10   | 9' 6"  |

Notes de la rue

1 puisard et 1 borne-fontaine ont été posés sur cette rue

Rue sur Ost-Boyer.

14' de tuyau de grès de 4" pour drainer la chambre du compteur.

Profondeur de la tranchée 6' et 7'

Epaisseur de la terre 2' 3", le reste dans le roc

Rue St. Michel

2 feuilles de tuyau de grès de 12" posées

Rue St. Amable

2 feuilles de tuyau grès posées

Rue St. Joseph

8' de tranchée préparée, 3' de terre

Rue St. Ignace

8' de tranchée presque préparée, 6' de terre

Matériaux non mentionnés dans le dernier estim

3 puisards, 8 couvercles de puits de valne

et \$304. de dualine

330



P17/C1,3

Hemlock Court Nord  
de la...  
Medical pas  
pose

~~Sept 2~~

~~Handwritten scribbles~~

3/29

Sept 2  
Sept 3  
Sept 4  
Sept 5  
Sept 6  
Sept 7  
Sept 8  
Sept 9  
Sept 10  
Sept 11  
Sept 12  
Sept 13  
Sept 14  
Sept 15  
Sept 16  
Sept 17  
Sept 18  
Sept 19  
Sept 20  
Sept 21  
Sept 22  
Sept 23  
Sept 24  
Sept 25  
Sept 26  
Sept 27  
Sept 28  
Sept 29  
Sept 30

LINE RECORD

SUPPLIES

15<sup>e</sup> - estimée

Egouts et distribution d'eau du village de  
la Côte St Louis

à son Honneur le Maire  
et à M. M. les Conseillers de la  
Corporation du village de la Côte St Louis

Messieurs,

J'ai l'honneur de faire rapport  
que le 15<sup>e</sup> estimée des travaux d'égouts faits par le  
Contracteur D. Turcotte dans les rues de votre  
village depuis le 13 Décembre courant, et des  
matériaux rendus sur les lieux et un encre em-  
ployés en de \$2281.39, auquel après avoir dé-  
duit la retenue obligatoire de 15% soit \$342.19,  
il reste payable à ce jour la somme nette de  
\$1939.20.

J'ai l'honneur d'être M. M.  
votre très obéissant serviteur

J. Ouellet Daines  
Ingénieur en chef des travaux d'égouts et  
de distribution d'eau du village  
de la Côte St Louis

Montréal 30 Décembre 1889.

Egouts du Coleau St Louis

20 Dec 89

15<sup>e</sup> estime l'urent

Travaux

- ✓ Rue Rivard = #5543.95 terminé
  - ✓ " Berri = 7221.96 "
  - ✓ " St Etienne = 8359.55 "
  - ✓ " L'Orler = 4486.39 "
  - ✓ " St George = 740.75 "
  - ✓ " Mt Royal = 5402.30 "
  - " Carrere = 11912.09 à date (30 Dec)
- Total travaux # 43666.99

Matériaux en main 4053.00  
 # 47719.99  
 -15% 7157.98  
 40562.01

477.199  
 2385.99  
 7157.98

Payé par 13 Dec. 38699.52  
 # 1862.39

l'ordre a été de # 1939.20

38699.52

332

## Egouts du Coteau St Louis

Liste matériaux 15<sup>e</sup> estimée 7 mai 30 Dec 89

|                             |         |                  |
|-----------------------------|---------|------------------|
| 8 puisards un pni           | @ 35.00 | = 105.00         |
| 8 courbes depuis des arbres | 12.00   | = 96.00          |
| # 304 de 2 valus            |         | = 304.00         |
| 190000 briques              | @ 11.00 | = 2090.00        |
| 500 caillots de 9"          | @ 20.00 | = 100.00         |
| 380 barils de ciment        | @ 2.60  | = 998.00         |
| 1200 tuiles 3' x 2"         | @ 30.00 | = 3600.00        |
|                             |         | <u># 4053.00</u> |

à servir et qui a été employé

dans le cou de la dernière 15<sup>e</sup>



Egouts du Coteau St Louis

15<sup>e</sup> Estuaire Turcot

Révisé au 30 Dec 89

Rue Carrière

1<sup>o</sup> de St Denis à Berri

624 pds courants de tranchés pour tuyau à l'eau  
de 6" - pose en tuyau - jointage, matériel  
de jointage etc @ 75<sup>c</sup> = 468.00  
1 puits de valve et pose d'une valve 6" @ 60<sup>oo</sup> = 60.00  
Roc ? allomé pour le present = 50.00  
# 578.00

2<sup>o</sup> de Berri à St Louis.

222 verges d'égout 3' x 2' tuyau à l'eau  
pose et autres accessoires, sur d'après  
Remission Turcot @ 97<sup>c</sup> = 2171.16  
592 verges cubes de roc @ 3<sup>25</sup> = 1924.00  
50 verges autres matériaux, piquets etc @ 3<sup>25</sup> = 162.50  
# 4257.66

3<sup>o</sup> de St Louis à extrémité (à date).

283 verges excavation terre finie @ 3<sup>oo</sup> = 849.00  
187 verges largeur faite @ 5<sup>oo</sup> = 935.00  
1434 verges tuyau à l'eau pose  
tranchage fait @ 17<sup>c</sup> = 254.54  
817 verges cubes roc @ 3<sup>25</sup> = 2655.25  
25 " " roc (piquets etc) @ 3<sup>25</sup> = 81.25  
4775.04

ouvrage fait sur St Denis & Carrière  
recherche etc

Résumé à date (30 Dec 89)

578.00  
4257.66  
4775.04  
# 9610.70

# 9630.70  
2231.39  
11912.09

allomé 1/3 de plus  
de roc temporairement  
5) 1484 / 296 = 300 verges  
300  
975.00  
autre chose

schedule of Carrière

excavation - 3.00  
link - 4.00  
accessories  
+ filling - 1.78

334 allomé +

3<sup>e</sup> estuve faitstone

Egouts et distribution d'eau du  
village de la Côte St Louis

à son Honneur le Maire  
et à M. M. les Conseillers  
du village de la Côte St Louis

Messieurs,

J'ai l'honneur de faire rappeler  
que le montant dû à M. Alexander faitstone  
de Hamilton pour travaux et spéciaux livrés à  
date au Village St Louis depuis l'estuve du 2  
Novembre dernier est de \$1936.49, lequel  
peut être payé au dit M. faitstone ou à ses re-  
présentants dûment autorisés

J'ai l'honneur d'être M. M.  
Vos très obéissants serviteurs  
J. Emile Vaives  
Ingénieur en chef des égouts  
et distribution d'eau du Village  
St Louis

Montréal 30 Décembre 1889

Egouts du Coteau St Louis

Effets limités par la Machinery Supply Association  
à la Corporation du Village de la Côte St Louis

|                 |                   |            |        |   |          |                          |
|-----------------|-------------------|------------|--------|---|----------|--------------------------|
| 1 <sup>er</sup> | Ordre paiement du | 12 juillet | 1889   | = | # 486.25 | valves                   |
| 2 <sup>e</sup>  | "                 | "          | 2 Nov  | " | =        | ✓ 640.05 l.f. + spéciaux |
| 3 <sup>e</sup>  | "                 | "          | 29 "   | " | =        | ✓ 535.95 " "             |
| 4 <sup>e</sup>  | "                 | "          | 13 Dec | " | =        | ✓ 129.63 " "             |
| 5 <sup>e</sup>  | "                 | "          | 30 "   | " | =        | 180.00 " "               |
|                 |                   |            |        |   |          | <u>1971.88</u>           |

306

5<sup>e</sup> - estime Machinery Supply

Egouts et distribution d'eau  
du Village Incorporated de la  
Cote St Louis

à son Honneur le Maire  
et à M. M. les Conseillers  
du Village de la Cote St Louis

Messieurs

J'ai l'honneur de faire rapport  
que le montant dû à date à la "Machinery Supply  
Association" pour pompes fontaines (non facturées  
et annexées) lances depuis la date du 14<sup>e</sup> estime  
soit le 13 Décembre courant, est de (180) cent  
quatre vingt dollars.

J'ai l'honneur d'être M. M.  
Vos très obéissants serviteurs  
Eugène Vanier  
Ingénieur

Montréal 30 Décembre 1889

• Copie facture

Dec 2/89

4 4" x 2 nozzle hydrants @ 45<sup>¢</sup> = 180.00

336



5<sup>e</sup> - estime Machinery Supply

Egouts et distribution d'eau  
du Village Incorporé de la  
Côte St Louis

à son Honneur le Maire  
et à M. M. les Conseillers  
du Village de la Côte St Louis

Messieurs

J'ai l'honneur de faire rapport  
que le montant dû à date à la "Machinery Supply  
Association" pour bornes fontaines (voir factures  
et annexes) comes depuis la date du 14<sup>e</sup> estime  
sur le 13 Decembre courant, en de (180) cent  
quatre vingt dollars.

J'ai l'honneur d'être M. M.  
Vos très obéissants serviteurs  
Eugène Vanier  
L'adjoint

Montréal 30 Decembre 1889

→ copie facture

Dec 2/89

4 4" x 2 nozzle hydrants @ 45<sup>¢</sup> = 180.00 #

336

P17/C1,3

CANADA PIPE FOUNDRY,

Hamilton December 31<sup>st</sup> 1884

To Cots St Louis Water Works.

Cots St Louis Rus.

To ALEX. GARTSHORE, Dr.

Iron Founder,

MANUFACTURER OF GAS AND WATER PIPES.

HYDRANTS,  
STOP COOKS,  
AND ALL VARIETIES OF  
SPECIAL CASTINGS  
IN LOAM,  
Green and Dry Sand,  
ETC.

To 90.6 Inch Pipes 32687 lbs.  $14 \frac{1327}{2240}$  tons @ 38<sup>00</sup> 554.51

Shipped in Car No 22554 Freight Prepaid.

367 377 377 379 366 367 363 343 370 371 371 373 371 363 374 374 362 371 369 373 374 365 364  
 338 338 324 340 379 383 300 339 335 349 374 363 358 369 373 378 361 360 354 372 368 383 372  
 380 364 366 370 368 366 369 378 368 372 356 380 334 338 380 380 389 381 365 369 351 353  
 379 382 376 361 317 305 329 381 378 370 377 353 360 364 357 368 361 373 361 373 360 382

337